



工程指示 / 要求簡箋 ENGINEER INSTRUCTIONS(E.I.)

工程指示編號:	EI- 9466	修改版本:	-
	HK- 0108		
工程編號:	J 861	工程名稱:	己連拿利
收件人:	生統	發件人:	細佬
工程項目:	幕牆(31F-32F)地盤用鋁板	日期:	13/03/2026

<input type="checkbox"/> 原合約工程包	<input type="checkbox"/> 原合約工程加 / 減賬 QT-	<input type="checkbox"/> 新工程報價 QT-
---------------------------------	--	------------------------------------

信件批核號碼/圖紙參考編號:	批核模具圖紙編號:
客戶指示附件:	管理內部批簽署:

<input type="checkbox"/> 初步鋁料 B.M.	<input type="checkbox"/> 加工拆圖, 然後生產	<input type="checkbox"/> 尺寸表
<input type="checkbox"/> 正式鋁料 B.M.	<input type="checkbox"/> 技術上資料/指示	<input type="checkbox"/> 報價
<input type="checkbox"/> 配件 B.M.	<input type="checkbox"/> 樣辦或貨品說明書	<input type="checkbox"/> 分判合約
<input type="checkbox"/> 其他:		

內容: 請按附頁生產 備注: J861-幕牆地盤用鋁板拆圖(31F-32F)(2026.03.13陳).zip
完成上列要求日期: 07/04/2026

國內

<input type="checkbox"/> 生產技術總監	<input type="checkbox"/> 連附件	<input checked="" type="checkbox"/> 技術部	<input checked="" type="checkbox"/> 連附件	<input type="checkbox"/> 生產部	<input type="checkbox"/> 連附件
<input type="checkbox"/> 採購部	<input type="checkbox"/> 連附件	<input checked="" type="checkbox"/> 生產統籌部	<input checked="" type="checkbox"/> 連附件	<input type="checkbox"/> 報關組	<input type="checkbox"/> 連附件
<input type="checkbox"/> 質檢部	<input type="checkbox"/> 連附件	<input type="checkbox"/> 會計部	<input type="checkbox"/> 連附件	<input type="checkbox"/> 機械設計部	<input type="checkbox"/> 連附件
<input type="checkbox"/> 香港辦	<input type="checkbox"/> 連附件	<input type="checkbox"/> 其他:			

香港

<input type="checkbox"/> 行政部	<input type="checkbox"/> 連附件	<input type="checkbox"/> 會計部	<input type="checkbox"/> 連附件	<input type="checkbox"/> 統籌部	<input type="checkbox"/> 連附件	<input type="checkbox"/> 工程部	<input type="checkbox"/> 連附件
<input type="checkbox"/> 採購部	<input type="checkbox"/> 連附件	<input type="checkbox"/> QS部	<input type="checkbox"/> 連附件	<input type="checkbox"/> 地盤管理	<input type="checkbox"/> 連附件	<input type="checkbox"/> 維修部	<input type="checkbox"/> 連附件

*發件人簽署:	*組別成員批核簽署:
傳遞編號:	項目經理簽署: 

圖則登記表
DRAWING REGISTER

工程名稱 Project Title: 己連拿利	年	
地盤用幕牆收口鋁板(31F-32F)	月	
工程編號 Project No: J-861	日	

接收日期 Receiving Date (適用於客戶圖則)

分發予 Distributed To	年	
	月	
	日	

圖則編號 Drg. No.	圖則名稱 Drawing Title		修訂編號 Revision No.
QLD-521R	鋁板拆圖	1	-
QLD-522R	鋁板拆圖	2	-
QLD-523R	鋁板拆圖	3	-
QLD-524R	鋁板拆圖	4	-
QLD-525	鋁板拆圖	5	-
QLD-526	鋁板拆圖	6	-
QLD-527	鋁板拆圖	7	-
QLD-528	鋁板拆圖	8	-
QLD-531	鋁板拆圖	9	-
QLD-532	鋁板拆圖	10	-
QLD-533	鋁板拆圖	11	-
QLD-534	鋁板拆圖	12	-
QLD-535	鋁板拆圖	13	-
QLD-536	鋁板拆圖	14	-
QLD-531R	鋁板拆圖	15	-
QLD-532R	鋁板拆圖	16	-
QLD-533R	鋁板拆圖	17	-
QLD-534R	鋁板拆圖	18	-
QLD-535R	鋁板拆圖	19	-
QLD-536R	鋁板拆圖	20	-
QLD-537R	鋁板拆圖	21	-
QLD-538R	鋁板拆圖	22	-
ZS-FK01	外橫裝飾條封口片	23	-
ZS-FK02	外橫裝飾條封口片	24	-
ZS-FK13	橫外裝飾線封口片(直口位)	25	-

圖則登記表
DRAWING REGISTER

工程名稱 Project Title: 己連拿利	年	
地盤用幕牆收口鋁板(31F-32F)	月	
工程編號 Project No: J-861	日	

接收日期 Receiving Date (適用於客戶圖則)

分發予 Distributed To	年	
	月	
	日	

圖則編號 Drg. No.	圖則名稱 Drawing Title		修訂編號 Revision No.
ZS-FK14	橫外裝飾線封口片(斜口位)	26	-
QLD-541R	鋁板拆圖	27	-
QLD-542R	鋁板拆圖	28	-
QLD-543R	鋁板拆圖	29	-
HL-031a	鋁板拆圖	30	-
HL-032a	鋁板拆圖	31	-
HL-033a	鋁板拆圖	32	-
HL-033a(1)	鋁板拆圖(數據表)	33	-
HL-034a	鋁板拆圖	34	-
HL-035a	鋁板拆圖	35	-
HL-036a	鋁板拆圖	36	-
HL-037a	鋁板拆圖	37	-
HL-039a	鋁板拆圖	38	-
HL-031b	鋁板拆圖	39	-
HL-032b	鋁板拆圖	40	-
HL-033b	鋁板拆圖	41	-
HL-033b(1)	鋁板拆圖(數據表)	42	-
HL-034b	鋁板拆圖	43	-
HL-035b	鋁板拆圖	44	-
HL-036b	鋁板拆圖	45	-
HL-037b	鋁板拆圖	46	-
HL-039b	鋁板拆圖	47	-
HL-031c	鋁板拆圖	48	-
HL-032c	鋁板拆圖	49	-
HL-033c	鋁板拆圖	50	-

圖則登記表
DRAWING REGISTER

圖則登記表 DRAWING REGISTER		接收日期 Receiving Date (適用於客戶圖則)							
工程名稱 Project Title:	己連拿利	年							
	地盤用幕牆收口鋁板(31F-32F)	月							
工程編號 Project No:	J-861	日							
分發予 Distributed To									
		年	26						
		月	03						
		日	04						
圖則編號 Drg. No.	圖則名稱 Drawing Title		修訂編號 Revision No.						
HL-033c (1)	鋁板拆圖 (數據表)	51	-						
HL-034c	鋁板拆圖	52	-						
HL-035c	鋁板拆圖	53	-						
HL-036c	鋁板拆圖	54	-						
HL-037c	鋁板拆圖	55	-						
HL-037c (1)	鋁板拆圖 (數據表)	56	-						
HL-039c	鋁板拆圖	57	-						
HL-039c (1)	鋁板拆圖 (數據表)	58	-						
HL-031d	鋁板拆圖	59	-						
HL-032d	鋁板拆圖	60	-						
HL-033d	鋁板拆圖	61	-						
HL-033d (1)	鋁板拆圖 (數據表)	62	-						
HL-034d	鋁板拆圖	63	-						
HL-035d	鋁板拆圖	64	-						
HL-036d	鋁板拆圖	65	-						
HL-037d	鋁板拆圖	66	-						
HL-039d	鋁板拆圖	67	-						
QLD-501	鋁板拆圖	68	-						
QLD-501 (T)	鋁板拆圖	69	-						
QLD-501 (T)-1	裝飾線安裝示意圖	70	-						
QLD-502	鋁板拆圖	71	-						
QLD-503	鋁板拆圖	72	-						
QLD-504	鋁板拆圖	73	-						
QLD-502R	鋁板拆圖	74	-						
QLD-504R	鋁板拆圖	75	-						

圖則登記表
DRAWING REGISTER

圖則登記表 DRAWING REGISTER		接收日期 Receiving Date (適用於客戶圖則)						
工程名稱 Project Title: 己連拿利	年	月	日	時	分	秒	微	
地盤用幕牆收口鋁板(31F-32F)	年	月	日	時	分	秒	微	
工程編號 Project No: J-861	年	月	日	時	分	秒	微	
分發予 Distributed To		年	月	日	時	分	秒	
		年	月	日	時	分	秒	
		年	月	日	時	分	秒	
圖則編號 Drg. No.	圖則名稱 Drawing Title	年	月	日	時	分	秒	
QLD-505R(T)	鋁板拆圖	76	-					
QLD-505R(T)-1	裝飾線安裝示意圖	77	-					
QLD-506R	鋁板拆圖	78	-					
QLD-511	鋁板拆圖	79	-					
QLD-512	鋁板拆圖	80	-					
QLD-513	鋁板拆圖	81	-					
QLD-514	鋁板拆圖	82	-					
QLD-551	鋁板拆圖	83	-					
QLD-552	鋁板拆圖	84	-					
QLD-553	鋁板拆圖	85	-					
QLD-552R	鋁板拆圖	86	-					
QLD-553R	鋁板拆圖	87	-					
QLD-554R	鋁板拆圖	88	-					
QLD-555R	鋁板拆圖	89	-					
BY-01	鋁板拆圖	90	-					
HL-TX01	鋁板拆圖	91	-					
HL-TX01(1)	轉角位1套芯安裝示意圖	92	-					
HL-TX02	鋁板拆圖	93	-					
HL-TX02(1)	直位套芯安裝示意圖	94	-					
HL-TX03	鋁板拆圖	95	-					
HL-TX03(1)	轉角位2套芯安裝示意圖	96	-					
ZL-011	Z字料(加長)加工圖	97	-					
ZL-012-1	Z字料(加長)加工圖	98	-					
ZL-012-2	Z字料(加長)加工圖	99	-					
ZL-013	Z字料(加長)加工圖	100	-					

圖則登記表
DRAWING REGISTER

圖則登記表 DRAWING REGISTER		接收日期 Receiving Date (適用於客戶圖則)							
工程名稱 Project Title: 己連拿利		年							
地盤用幕牆收口鋁板(31F-32F)		月							
工程編號 Project No: J-861		日							
分發予 Distributed To									
		年	26						
		月	03						
		日	04						
圖則編號 Drg. No.	圖則名稱 Drawing Title	No.	修訂編號 Revision No.						
ZL-014	Z字料(加長)加工圖	101	-						
ZL-012-1R	Z字料(加長)加工圖	102	-						
ZL-012-2R	Z字料(加長)加工圖	103	-						
ZL-013R	Z字料(加長)加工圖	104	-						
ZL-014R	Z字料(加長)加工圖	105	-						
ZS-XHZ08	收口鋁板橫外裝飾線加工圖	106	-						
ZS-XHZ08R	收口鋁板橫外裝飾線加工圖	107	-						
LJ-006	橫外裝飾線固定鋁角	108	-						
ZS-XHZ01a-2	玻璃扣蓋/橫外裝飾線	109	-						
ZS-XHZ01a-3	玻璃扣蓋/橫外裝飾線	110	-						
J861-SD-CW-3005A1	鋁件位置圖(TM01)	111	-						
J861-SD-CW-3005A2	鋁件位置圖(TM01)	112	-						
J861-SD-CW-3005A1	鋁件位置圖(TM03)	113	-						
J861-SD-CW-3005A2	鋁件位置圖(TM03)	114	-						
J861-SD-CW-3010A1	鋁件位置圖(TM03)	115	-						
J861-SD-CW-3010A2	鋁件位置圖(TM03)	116	-						
J861-SD-CW-3005A1	鋁件位置圖(TM05)	117	-						
J861-SD-CW-3010A1	鋁件位置圖(TM05)	118	-						
J861-SD-CW-3010A2	鋁件位置圖(TM05)	119	-						
J861-SD-CW-3005A1	鋁件位置圖(Z字料)	120	-						
J861-SD-CW-3010A1	鋁件位置圖(Z字料)	121	-						
J861-SD-CW-3010A2	鋁件位置圖(Z字料)	122	-						

		工程號:	J-861	計算:	陳福慶	日期:	2026.03.04	送呈:			細佬					
		地盤名稱:	己連拿利	核對:	謝永林	日期:	2026.03.05	副本:								
		項目類別:	幕牆收口鋁板(31F-32F)	批准:		日期:		A/C Code:								
地盤用鋁板B. M. 表		修改版次:		總V.F.:	91.53	總重量:	821.44									
序號	修改內容	鋁板圖號	鋁板名稱	顏色	實用	後備	總數	總重量	單件展開面積m ²	總展開面積m ²	單件V.F. m ²	總V.F. m ²	單位	位置圖	樓層	類型
1		QLD-521R	3mm厚鋁板	UCT550041XLB-3 (TM01)	1	0	1	3.511	0.432	0.432	0.362	0.362	A	CW-3005	31F	
2		QLD-522R	3mm厚鋁板	UCT550041XLB-3 (TM01)	1	0	1	1.308	0.161	0.161	0.135	0.135	A	CW-3005	31F	
3		QLD-523R	3mm厚鋁板	UCT550041XLB-3 (TM01)	1	0	1	3.441	0.423	0.423	0.355	0.355	A	CW-3005	32F	
4		QLD-524R	3mm厚鋁板	UCT550041XLB-3 (TM01)	1	0	1	0.535	0.066	0.066	0.055	0.055	A	CW-3005	32F	
5		QLD-525	3mm厚鋁板	UCT550041XLB-3 (TM01)	1	0	1	0.465	0.057	0.057	0.048	0.048	A	CW-3005	31F	
6		QLD-526	3mm厚鋁板	UCT550041XLB-3 (TM01)	2	0	2	6.883	0.423	0.847	0.355	0.710	A	CW-3005	31F-32F	
7		QLD-527	3mm厚鋁板	UCT550041XLB-3 (TM01)	1	0	1	1.308	0.161	0.161	0.135	0.135	A	CW-3005	31F	
8		QLD-528	3mm厚鋁板	UCT550041XLB-3 (TM01)	1	0	1	0.535	0.066	0.066	0.055	0.055	A	CW-3005	32F	
9		QLD-531	3mm厚鋁板	UCT550041XLB-3 (TM01)	2	0	2	10.007	0.615	1.231	0.547	1.094	A	CW-3005	31F-32F	
10		QLD-532	3mm厚鋁板	UCT550041XLB-3 (TM01)	1	0	1	1.894	0.233	0.233	0.207	0.207	A	CW-3005	31F	
11		QLD-533	3mm厚鋁板	UCT550041XLB-3 (TM01)	1	0	1	0.768	0.094	0.094	0.084	0.084	A	CW-3005	32F	
12		QLD-534	3mm厚鋁板	UCT550041XLB-3 (TM01)	2	0	2	7.913	0.487	0.973	0.418	0.837	A	CW-3005	31F-32F	
13		QLD-535	3mm厚鋁板	UCT550041XLB-3 (TM01)	1	0	1	1.498	0.184	0.184	0.158	0.158	A	CW-3005	31F	
14		QLD-536	3mm厚鋁板	UCT550041XLB-3 (TM01)	1	0	1	0.607	0.075	0.075	0.064	0.064	A	CW-3005	32F	
15		QLD-531R	3mm厚鋁板	UCT550041XLB-3 (TM01)	2	0	2	10.007	0.615	1.231	0.547	1.094	A	CW-3005	31F-32F	
16		QLD-532R	3mm厚鋁板	UCT550041XLB-3 (TM01)	1	0	1	1.894	0.233	0.233	0.207	0.207	A	CW-3005	31F	
17		QLD-533R	3mm厚鋁板	UCT550041XLB-3 (TM01)	1	0	1	0.768	0.094	0.094	0.084	0.084	A	CW-3005	32F	
18		QLD-534R	3mm厚鋁板	UCT550041XLB-3 (TM01)	2	0	2	7.913	0.487	0.973	0.418	0.837	A	CW-3005	31F-32F	
19		QLD-535R	3mm厚鋁板	UCT550041XLB-3 (TM01)	1	0	1	1.498	0.184	0.184	0.158	0.158	A	CW-3005	31F	
20		QLD-536R	3mm厚鋁板	UCT550041XLB-3 (TM01)	1	0	1	0.607	0.075	0.075	0.064	0.064	A	CW-3005	32F	
21		QLD-537R	3mm厚鋁板	UCT550041XLB-3 (TM01)	2	0	2	1.053	0.065	0.129	0.056	0.111	A	CW-3005	31F-32F	
22		QLD-538R	3mm厚鋁板	UCT550041XLB-3 (TM01)	2	0	2	7.683	0.473	0.945	0.406	0.813	A	CW-3005	31F-32F	

		工程號:	J-861	計算:	陳福慶	日期:	2026.03.04	送呈:			細佬					
		地盤名稱:	己連拿利	核對:	謝永林	日期:	2026.03.05	副本:								
		項目類別:	幕牆收口鋁板(31F-32F)	批准:		日期:		A/C Code:								
地盤用鋁板B. M. 表		修改版次:		總V.F.:	91.53	總重量:	821.44									
序號	修改內容	鋁板圖號	鋁板名稱	顏色	實用	後備	總數	總重量	單件展開面積m ²	總展開面積m ²	單件V.F.m ²	總V.F.m ²	單位	位置圖	樓層	類型
23		ZS-FK01	3mm厚鋁板	LX01963MH(TM03)	1	0	1	0.051	0.006	0.006	0.006	0.006	A	CW-3010	31F	封口
24		ZS-FK01R	3mm厚鋁板	LX01963MH(TM03)	1	0	1	0.051	0.006	0.006	0.006	0.006	A	CW-3010	31F	封口
25		ZS-FK02	3mm厚鋁板	LX01963MH(TM03)	1	0	1	0.067	0.008	0.008	0.008	0.008	A	CW-3010	31F	封口
26		ZS-FK02R	3mm厚鋁板	LX01963MH(TM03)	1	0	1	0.067	0.008	0.008	0.008	0.008	A	CW-3010	31F	封口
27		ZS-FK13	3mm厚鋁板	LX01963MH(TM03)	1	0	1	0.045	0.006	0.006	0.006	0.006	A	CW-3010	31F	封口
28		ZS-FK13R	3mm厚鋁板	LX01963MH(TM03)	1	0	1	0.045	0.006	0.006	0.006	0.006	A	CW-3010	31F	封口
29		ZS-FK14	3mm厚鋁板	LX01963MH(TM03)	1	0	1	0.063	0.008	0.008	0.008	0.008	A	CW-3010	31F	封口
30		ZS-FK14R	3mm厚鋁板	LX01963MH(TM03)	1	0	1	0.063	0.008	0.008	0.008	0.008	A	CW-3010	31F	封口
31		QLD-541R	3mm厚鋁板	LX01963MH(TM03)	2	0	2	31.125	1.914	3.828	1.838	3.676	A	CW-3005	31F-32F	
32		QLD-542R	3mm厚鋁板	LX01963MH(TM03)	1	0	1	5.930	0.729	0.729	0.700	0.700	A	CW-3005	31F	
33		QLD-543R	3mm厚鋁板	LX01963MH(TM03)	1	0	1	2.438	0.300	0.300	0.288	0.288	A	CW-3005	32F	
34		HL-031a	3mm厚鋁板	LX01963MH(TM03)	1	0	1	2.041	0.251	0.251	0.226	0.226	A	CW-3005	32F	
35		HL-032a	3mm厚鋁板	LX01963MH(TM03)	1	0	1	3.042	0.374	0.374	0.337	0.337	A	CW-3005	32F	
36		HL-033a	3mm厚鋁板	LX01963MH(TM03)	1	0	1	2.983	0.367	0.367	0.326	0.326	A	CW-3005	32F	
37		HL-038a	3mm厚鋁板	LX01963MH(TM03)	1	0	1	5.024	0.618	0.618	0.552	0.552	A	CW-3005	32F	
38		HL-041a	3mm厚鋁板	LX01963MH(TM03)	1	0	1	2.898	0.356	0.356	0.317	0.317	A	CW-3005	32F	
39		HL-042a	3mm厚鋁板	LX01963MH(TM03)	1	0	1	2.217	0.273	0.273	0.242	0.242	A	CW-3005	32F	
40		HL-045a	3mm厚鋁板	LX01963MH(TM03)	3	0	3	10.479	0.430	1.289	0.383	1.148	A	CW-3005	32F	
41		HL-046a	3mm厚鋁板	LX01963MH(TM03)	2	0	2	3.130	0.193	0.385	0.169	0.339	A	CW-3005	32F	
42			3mm厚鋁板	LX01963MH(TM03)	2	0	2	3.130	0.193	0.385	0.169	0.339	A	CW-3010	32F	
43		HL-052a	3mm厚鋁板	LX01963MH(TM03)	1	0	1	5.109	0.628	0.628	0.562	0.562	A	CW-3010	32F	
44		HL-053a	3mm厚鋁板	LX01963MH(TM03)	1	0	1	2.013	0.248	0.248	0.219	0.219	A	CW-3010	32F	

		工程號:	J-861	計算:	陳福慶	日期:	2026.03.04	送呈:	細佬							
		地盤名稱:	己連拿利	核對:	謝永林	日期:	2026.03.05	副本:								
		項目類別:	幕牆收口鋁板(31F-32F)	批准:		日期:		A/C Code:								
地盤用鋁板B. M. 表		修改版次:		總V.F.:	91.53	總重量:	821.44									
序號	修改內容	鋁板圖號	鋁板名稱	顏色	實用	後備	總數	總重量	單件展開面積m ²	總展開面積m ²	單件V.F. m ²	總V.F. m ²	單位	位置圖	樓層	類型
45		HL-054a	3mm厚鋁板	LX01963MH(TM03)	1	0	1	3.720	0.458	0.458	0.408	0.408	A	CW-3010	32F	
46		HL-057a	3mm厚鋁板	LX01963MH(TM03)	2	0	2	3.357	0.206	0.413	0.182	0.364	A	CW-3010	32F	
47		HL-058a	3mm厚鋁板	LX01963MH(TM03)	1	0	1	2.926	0.360	0.360	0.320	0.320	A	CW-3010	32F	
48		HL-059a	3mm厚鋁板	LX01963MH(TM03)	2	0	2	7.576	0.466	0.932	0.415	0.831	A	CW-3010	32F	
49		HL-034a	3mm厚鋁板	LX01963MH(TM03)	1	0	1	2.983	0.367	0.367	0.326	0.326	A	CW-3005	32F	
50		HL-035a	3mm厚鋁板	LX01963MH(TM03)	1	0	1	3.550	0.437	0.437	0.393	0.393	A	CW-3005	32F	
51		HL-036a	3mm厚鋁板	LX01963MH(TM03)	1	0	1	6.053	0.745	0.745	0.670	0.670	A	CW-3005	32F	
52		HL-037a	3mm厚鋁板	LX01963MH(TM03)	1	0	1	2.367	0.291	0.291	0.258	0.258	A	CW-3005	32F	
53		HL-040a	3mm厚鋁板	LX01963MH(TM03)	1	0	1	2.424	0.298	0.298	0.264	0.264	A	CW-3005	32F	
54		HL-044a	3mm厚鋁板	LX01963MH(TM03)	1	0	1	1.970	0.242	0.242	0.214	0.214	A	CW-3005	32F	
55		HL-051a	3mm厚鋁板	LX01963MH(TM03)	1	0	1	1.913	0.235	0.235	0.208	0.208	A	CW-3010	32F	
56		HL-056a	3mm厚鋁板	LX01963MH(TM03)	1	0	1	2.051	0.252	0.252	0.223	0.223	A	CW-3010	32F	
57		HL-039a	3mm厚鋁板	LX01963MH(TM03)	1	0	1	2.381	0.293	0.293	0.263	0.263	A	CW-3005	32F	
58		HL-043a	3mm厚鋁板	LX01963MH(TM03)	1	0	1	2.324	0.286	0.286	0.257	0.257	A	CW-3005	32F	
59		HL-047a	3mm厚鋁板	LX01963MH(TM03)	1	0	1	2.210	0.272	0.272	0.245	0.245	A	CW-3005	32F	
60		HL-055a	3mm厚鋁板	LX01963MH(TM03)	1	0	1	1.893	0.233	0.233	0.209	0.209	A	CW-3010	32F	
61		HL-060a	3mm厚鋁板	LX01963MH(TM03)	1	0	1	1.869	0.230	0.230	0.207	0.207	A	CW-3010	32F	
62		HL-031b	3mm厚鋁板	LX01963MH(TM03)	1	0	1	2.433	0.299	0.299	0.272	0.272	A	CW-3005	32F	
63		HL-032b	3mm厚鋁板	LX01963MH(TM03)	1	0	1	3.762	0.463	0.463	0.423	0.423	A	CW-3005	32F	
64		HL-033b	3mm厚鋁板	LX01963MH(TM03)	1	0	1	4.025	0.495	0.495	0.453	0.453	A	CW-3005	32F	
65		HL-038b	3mm厚鋁板	LX01963MH(TM03)	1	0	1	6.780	0.834	0.834	0.767	0.767	A	CW-3005	32F	
66		HL-041b	3mm厚鋁板	LX01963MH(TM03)	1	0	1	3.910	0.481	0.481	0.440	0.440	A	CW-3005	32F	

	工程號:	J-861	計算:	陳福慶	日期:	2026.03.04	送呈:	細佬
	地盤名稱:	己連拿利	核對:	謝永林	日期:	2026.03.05	副本:	
	項目類別:	幕牆收口鋁板(31F-32F)	批准:		日期:		A/C Code:	
地盤用鋁板B. M. 表		修改版次:	總V.F.:	91.53		總重量:	821.44	

序號	修改內容	鋁板圖號	鋁板名稱	顏色	實用	後備	總數	總重量	單件展開面積m ²	總展開面積m ²	單件V.F. m ²	總V.F. m ²	單位	位置圖	樓層	類型
67		HL-042b	3mm厚鋁板	LX01963MH(TM03)	1	0	1	2.992	0.368	0.368	0.335	0.335	A	CW-3005	32F	
68		HL-045b	3mm厚鋁板	LX01963MH(TM03)	3	0	3	14.142	0.580	1.739	0.531	1.594	A	CW-3005	32F	
69		HL-046b	3mm厚鋁板	LX01963MH(TM03)	2	0	2	4.224	0.260	0.520	0.235	0.470	A	CW-3005	32F	
70			3mm厚鋁板	LX01963MH(TM03)	2	0	2	4.224	0.260	0.520	0.235	0.470	A	CW-3010	32F	
71		HL-052b	3mm厚鋁板	LX01963MH(TM03)	1	0	1	6.895	0.848	0.848	0.780	0.780	A	CW-3010	32F	
72		HL-053b	3mm厚鋁板	LX01963MH(TM03)	1	0	1	2.717	0.334	0.334	0.304	0.304	A	CW-3010	32F	
73		HL-054b	3mm厚鋁板	LX01963MH(TM03)	1	0	1	5.020	0.617	0.617	0.566	0.566	A	CW-3010	32F	
74		HL-057b	3mm厚鋁板	LX01963MH(TM03)	2	0	2	4.530	0.279	0.557	0.253	0.505	A	CW-3010	32F	
75		HL-058b	3mm厚鋁板	LX01963MH(TM03)	1	0	1	3.949	0.486	0.486	0.444	0.444	A	CW-3010	32F	
76		HL-059b	3mm厚鋁板	LX01963MH(TM03)	2	0	2	10.224	0.629	1.258	0.577	1.154	A	CW-3010	32F	
77		HL-034b	3mm厚鋁板	LX01963MH(TM03)	1	0	1	4.025	0.495	0.495	0.453	0.453	A	CW-3005	32F	
78		HL-035b	3mm厚鋁板	LX01963MH(TM03)	1	0	1	4.931	0.607	0.607	0.556	0.556	A	CW-3005	32F	
79		HL-036b	3mm厚鋁板	LX01963MH(TM03)	1	0	1	8.203	1.009	1.009	0.934	0.934	A	CW-3005	32F	
80		HL-037b	3mm厚鋁板	LX01963MH(TM03)	1	0	1	3.151	0.388	0.388	0.354	0.354	A	CW-3005	32F	
81		HL-040b	3mm厚鋁板	LX01963MH(TM03)	1	0	1	3.228	0.397	0.397	0.362	0.362	A	CW-3005	32F	
82		HL-044b	3mm厚鋁板	LX01963MH(TM03)	1	0	1	2.616	0.322	0.322	0.293	0.293	A	CW-3005	32F	
83		HL-051b	3mm厚鋁板	LX01963MH(TM03)	1	0	1	2.539	0.312	0.312	0.284	0.284	A	CW-3010	32F	
84		HL-056b	3mm厚鋁板	LX01963MH(TM03)	1	0	1	2.724	0.335	0.335	0.305	0.305	A	CW-3010	32F	
85		HL-039b	3mm厚鋁板	LX01963MH(TM03)	1	0	1	3.170	0.390	0.390	0.361	0.361	A	CW-3005	32F	
86		HL-043b	3mm厚鋁板	LX01963MH(TM03)	1	0	1	3.093	0.380	0.380	0.352	0.352	A	CW-3005	32F	
87		HL-047b	3mm厚鋁板	LX01963MH(TM03)	1	0	1	2.940	0.362	0.362	0.335	0.335	A	CW-3005	32F	
88		HL-055b	3mm厚鋁板	LX01963MH(TM03)	1	0	1	2.512	0.309	0.309	0.286	0.286	A	CW-3010	32F	

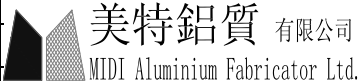
		工程號:	J-861	計算:	陳福慶	日期:	2026.03.04	送呈:	細佬							
		地盤名稱:	己連拿利	核對:	謝永林	日期:	2026.03.05	副本:								
		項目類別:	幕牆收口鋁板(31F-32F)	批准:		日期:		A/C Code:								
地盤用鋁板B. M. 表		修改版次:		總V.F.:	91.53	總重量:	821.44									
序號	修改內容	鋁板圖號	鋁板名稱	顏色	實用	後備	總數	總重量	單件展開面積m ²	總展開面積m ²	單件V.F. m ²	總V.F. m ²	單位	位置圖	樓層	類型
89		HL-060b	3mm厚鋁板	LX01963MH(TM03)	1	0	1	2.479	0.305	0.305	0.282	0.282	A	CW-3010	32F	
90		HL-031c	3mm厚鋁板	LX01963MH(TM03)	1	0	1	6.881	0.846	0.846	0.818	0.818	A	CW-3005	32F	
91		HL-032c	3mm厚鋁板	LX01963MH(TM03)	1	0	1	8.560	1.053	1.053	1.006	1.006	A	CW-3005	32F	
92		HL-033c	3mm厚鋁板	LX01963MH(TM03)	1	0	1	9.012	1.109	1.109	1.060	1.060	A	CW-3005	32F	
93		HL-038c	3mm厚鋁板	LX01963MH(TM03)	1	0	1	15.181	1.867	1.867	1.793	1.793	A	CW-3005	32F	
94		HL-041c	3mm厚鋁板	LX01963MH(TM03)	1	0	1	8.755	1.077	1.077	1.029	1.029	A	CW-3005	32F	
95		HL-042c	3mm厚鋁板	LX01963MH(TM03)	1	0	1	6.699	0.824	0.824	0.784	0.784	A	CW-3005	32F	
96		HL-045c	3mm厚鋁板	LX01963MH(TM03)	3	0	3	31.664	1.298	3.895	1.243	3.729	A	CW-3005	32F	
97		HL-046c	3mm厚鋁板	LX01963MH(TM03)	2	0	2	9.458	0.582	1.163	0.550	1.100	A	CW-3005	32F	
98			3mm厚鋁板	LX01963MH(TM03)	2	0	2	9.458	0.582	1.163	0.550	1.100	A	CW-3010	32F	
99		HL-052c	3mm厚鋁板	LX01963MH(TM03)	1	0	1	15.438	1.899	1.899	1.824	1.824	A	CW-3010	32F	
100		HL-053c	3mm厚鋁板	LX01963MH(TM03)	1	0	1	6.083	0.748	0.748	0.711	0.711	A	CW-3010	32F	
101		HL-054c	3mm厚鋁板	LX01963MH(TM03)	1	0	1	11.240	1.383	1.383	1.324	1.324	A	CW-3010	32F	
102		HL-057c	3mm厚鋁板	LX01963MH(TM03)	2	0	2	10.143	0.624	1.248	0.591	1.182	A	CW-3010	32F	
103		HL-058c	3mm厚鋁板	LX01963MH(TM03)	1	0	1	8.841	1.087	1.087	1.039	1.039	A	CW-3010	32F	
104		HL-059c	3mm厚鋁板	LX01963MH(TM03)	2	0	2	22.891	1.408	2.816	1.349	2.698	A	CW-3010	32F	
105		HL-034c	3mm厚鋁板	LX01963MH(TM03)	1	0	1	9.012	1.109	1.109	1.060	1.060	A	CW-3005	32F	
106		HL-035c	3mm厚鋁板	LX01963MH(TM03)	1	0	1	12.165	1.496	1.496	1.447	1.447	A	CW-3005	32F	
107		HL-036c	3mm厚鋁板	LX01963MH(TM03)	1	0	1	21.071	2.592	2.592	2.506	2.506	A	CW-3005	32F	
108		HL-037c	3mm厚鋁板	LX01963MH(TM03)	1	0	1	8.495	1.045	1.045	0.998	0.998	A	CW-3005	32F	
109		HL-040c	3mm厚鋁板	LX01963MH(TM03)	1	0	1	8.666	1.066	1.066	1.018	1.018	A	CW-3005	32F	
110		HL-044c	3mm厚鋁板	LX01963MH(TM03)	1	0	1	7.296	0.897	0.897	0.855	0.855	A	CW-3005	32F	

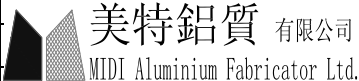
		工程號:	J-861	計算:	陳福慶	日期:	2026.03.04	送呈:			細佬					
		地盤名稱:	己連拿利	核對:	謝永林	日期:	2026.03.05	副本:								
		項目類別:	幕牆收口鋁板(31F-32F)	批准:		日期:		A/C Code:								
地盤用鋁板B. M. 表		修改版次:		總V.F.:	91.53	總重量:	821.44									
序號	修改內容	鋁板圖號	鋁板名稱	顏色	實用	後備	總數	總重量	單件展開面積m ²	總展開面積m ²	單件V.F.m ²	總V.F.m ²	單位	位置圖	樓層	類型
111		HL-051c	3mm厚鋁板	LX01963MH(TM03)	1	0	1	7.124	0.876	0.876	0.835	0.835	A	CW-3010	32F	
112		HL-056c	3mm厚鋁板	LX01963MH(TM03)	1	0	1	7.539	0.927	0.927	0.884	0.884	A	CW-3010	32F	
113		HL-039c	3mm厚鋁板	LX01963MH(TM03)	1	0	1	8.536	1.050	1.050	1.015	1.015	A	CW-3005	32F	
114		HL-043c	3mm厚鋁板	LX01963MH(TM03)	1	0	1	8.365	1.029	1.029	0.995	0.995	A	CW-3005	32F	
115		HL-047c	3mm厚鋁板	LX01963MH(TM03)	1	0	1	8.022	0.987	0.987	0.954	0.954	A	CW-3005	32F	
116		HL-055c	3mm厚鋁板	LX01963MH(TM03)	1	0	1	7.063	0.869	0.869	0.840	0.840	A	CW-3010	32F	
117		HL-060c	3mm厚鋁板	LX01963MH(TM03)	1	0	1	6.991	0.860	0.860	0.831	0.831	A	CW-3010	32F	
118		HL-031d	3mm厚鋁板	LX01963MH(TM03)	1	0	1	2.113	0.260	0.260	0.216	0.216	A	CW-3005	32F	
119		HL-032d	3mm厚鋁板	LX01963MH(TM03)	1	0	1	3.136	0.386	0.386	0.321	0.321	A	CW-3005	32F	
120		HL-033d	3mm厚鋁板	LX01963MH(TM03)	1	0	1	3.014	0.371	0.371	0.308	0.308	A	CW-3005	32F	
121		HL-038d	3mm厚鋁板	LX01963MH(TM03)	1	0	1	5.143	0.633	0.633	0.526	0.526	A	CW-3005	32F	
122		HL-041d	3mm厚鋁板	LX01963MH(TM03)	1	0	1	2.925	0.360	0.360	0.299	0.299	A	CW-3005	32F	
123		HL-042d	3mm厚鋁板	LX01963MH(TM03)	1	0	1	2.216	0.273	0.273	0.227	0.227	A	CW-3005	32F	
124		HL-045d	3mm厚鋁板	LX01963MH(TM03)	3	0	3	10.639	0.436	1.309	0.363	1.088	A	CW-3005	32F	
125		HL-046d	3mm厚鋁板	LX01963MH(TM03)	2	0	2	3.071	0.189	0.378	0.157	0.314	A	CW-3005	32F	
126			3mm厚鋁板	LX01963MH(TM03)	2	0	2	3.071	0.189	0.378	0.157	0.314	A	CW-3010	32F	
127		HL-052d	3mm厚鋁板	LX01963MH(TM03)	1	0	1	5.232	0.644	0.644	0.535	0.535	A	CW-3010	32F	
128		HL-053d	3mm厚鋁板	LX01963MH(TM03)	1	0	1	2.003	0.246	0.246	0.205	0.205	A	CW-3010	32F	
129		HL-054d	3mm厚鋁板	LX01963MH(TM03)	1	0	1	3.783	0.465	0.465	0.387	0.387	A	CW-3010	32F	
130		HL-057d	3mm厚鋁板	LX01963MH(TM03)	2	0	2	3.307	0.203	0.407	0.169	0.338	A	CW-3010	32F	
131		HL-058d	3mm厚鋁板	LX01963MH(TM03)	1	0	1	2.955	0.363	0.363	0.302	0.302	A	CW-3010	32F	
132		HL-059d	3mm厚鋁板	LX01963MH(TM03)	2	0	2	7.708	0.474	0.948	0.394	0.788	A	CW-3010	32F	

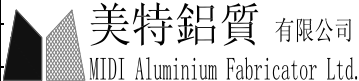
		工程號:	J-861	計算:	陳福慶	日期:	2026.03.04	送呈:			細佬					
		地盤名稱:	己連拿利	核對:	謝永林	日期:	2026.03.05	副本:								
		項目類別:	幕牆收口鋁板(31F-32F)	批准:		日期:		A/C Code:								
地盤用鋁板B. M. 表		修改版次:		總V.F.:	91.53	總重量:	821.44									
序號	修改內容	鋁板圖號	鋁板名稱	顏色	實用	後備	總數	總重量	單件展開面積m ²	總展開面積m ²	單件V.F. m ²	總V.F. m ²	單位	位置圖	樓層	類型
133		HL-034d	3mm厚鋁板	LX01963MH(TM03)	1	0	1	3.014	0.371	0.371	0.308	0.308	A	CW-3005	32F	
134		HL-035d	3mm厚鋁板	LX01963MH(TM03)	1	0	1	3.558	0.438	0.438	0.364	0.364	A	CW-3005	32F	
135		HL-036d	3mm厚鋁板	LX01963MH(TM03)	1	0	1	6.143	0.756	0.756	0.628	0.628	A	CW-3005	32F	
136		HL-037d	3mm厚鋁板	LX01963MH(TM03)	1	0	1	2.346	0.289	0.289	0.240	0.240	A	CW-3005	32F	
137		HL-040d	3mm厚鋁板	LX01963MH(TM03)	1	0	1	2.405	0.296	0.296	0.246	0.246	A	CW-3005	32F	
138		HL-044d	3mm厚鋁板	LX01963MH(TM03)	1	0	1	1.932	0.238	0.238	0.198	0.198	A	CW-3005	32F	
139		HL-051d	3mm厚鋁板	LX01963MH(TM03)	1	0	1	1.873	0.230	0.230	0.192	0.192	A	CW-3010	32F	
140		HL-056d	3mm厚鋁板	LX01963MH(TM03)	1	0	1	2.016	0.248	0.248	0.206	0.206	A	CW-3010	32F	
141		HL-039d	3mm厚鋁板	LX01963MH(TM03)	1	0	1	2.405	0.296	0.296	0.246	0.246	A	CW-3005	32F	
142		HL-043d	3mm厚鋁板	LX01963MH(TM03)	1	0	1	2.346	0.289	0.289	0.240	0.240	A	CW-3005	32F	
143		HL-047d	3mm厚鋁板	LX01963MH(TM03)	1	0	1	2.227	0.274	0.274	0.228	0.228	A	CW-3005	32F	
144		HL-055d	3mm厚鋁板	LX01963MH(TM03)	1	0	1	1.896	0.233	0.233	0.194	0.194	A	CW-3010	32F	
145		HL-060d	3mm厚鋁板	LX01963MH(TM03)	1	0	1	1.871	0.230	0.230	0.191	0.191	A	CW-3010	32F	
146		QLD-501	3mm厚鋁板	UCT206165XLA-3(TM05)	1	0	1	7.593	0.934	0.934	0.817	0.817	A	CW-3005	31F	
147		QLD-501(T)	3mm厚鋁板	UCT206165XLA-3(TM05)	1	0	1	7.296	0.897	0.897	0.785	0.785	A	CW-3010	31F	裝飾線用
148		QLD-502	3mm厚鋁板	UCT206165XLA-3(TM05)	1	0	1	2.762	0.340	0.340	0.297	0.297	A	CW-3005	31F	
149			3mm厚鋁板	UCT206165XLA-3(TM05)	1	0	1	2.762	0.340	0.340	0.297	0.297	A	CW-3010	31F	
150		QLD-503	3mm厚鋁板	UCT206165XLA-3(TM05)	1	0	1	7.296	0.897	0.897	0.785	0.785	A	CW-3005	32F	
151			3mm厚鋁板	UCT206165XLA-3(TM05)	1	0	1	7.296	0.897	0.897	0.785	0.785	A	CW-3010	32F	
152		QLD-504	3mm厚鋁板	UCT206165XLA-3(TM05)	1	0	1	1.119	0.138	0.138	0.120	0.120	A	CW-3005	32F	
153			3mm厚鋁板	UCT206165XLA-3(TM05)	1	0	1	1.119	0.138	0.138	0.120	0.120	A	CW-3010	32F	
154		QLD-502R	3mm厚鋁板	UCT206165XLA-3(TM05)	1	0	1	2.762	0.340	0.340	0.297	0.297	A	CW-3010	31F	

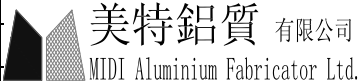
		工程號:	J-861	計算:	陳福慶	日期:	2026.03.04	送呈:	細佬							
		地盤名稱:	己連拿利	核對:	謝永林	日期:	2026.03.05	副本:								
		項目類別:	幕牆收口鋁板(31F-32F)	批准:		日期:		A/C Code:								
地盤用鋁板B. M. 表		修改版次:		總V.F.:	91.53	總重量:	821.44									
序號	修改內容	鋁板圖號	鋁板名稱	顏色	實用	後備	總數	總重量	單件展開面積m ²	總展開面積m ²	單件V.F. m ²	總V.F. m ²	單位	位置圖	樓層	類型
155		QLD-504R	3mm厚鋁板	UCT206165XLA-3 (TM05)	1	0	1	1.119	0.138	0.138	0.120	0.120	A	CW-3010	32F	
156		QLD-505R(T)	3mm厚鋁板	UCT206165XLA-3 (TM05)	1	0	1	7.296	0.897	0.897	0.785	0.785	A	CW-3010	31F	裝飾線用
157		QLD-506R	3mm厚鋁板	UCT206165XLA-3 (TM05)	1	0	1	7.296	0.897	0.897	0.785	0.785	A	CW-3010	32F	
158		QLD-511	3mm厚鋁板	UCT206165XLA-3 (TM05)	1	0	1	4.802	0.591	0.591	0.515	0.515	A	CW-3005	31F	
159		QLD-512	3mm厚鋁板	UCT206165XLA-3 (TM05)	1	0	1	1.746	0.215	0.215	0.187	0.187	A	CW-3005	31F	
160		QLD-513	3mm厚鋁板	UCT206165XLA-3 (TM05)	1	0	1	4.581	0.564	0.564	0.491	0.491	A	CW-3005	32F	
161		QLD-514	3mm厚鋁板	UCT206165XLA-3 (TM05)	1	0	1	0.718	0.088	0.088	0.077	0.077	A	CW-3005	32F	
162		QLD-551	3mm厚鋁板	UCT206165XLA-3 (TM05)	2	0	2	7.432	0.457	0.914	0.342	0.685	A	CW-3010	31F-32F	
163		QLD-552	3mm厚鋁板	UCT206165XLA-3 (TM05)	1	0	1	1.407	0.173	0.173	0.130	0.130	A	CW-3010	31F	
164		QLD-553	3mm厚鋁板	UCT206165XLA-3 (TM05)	1	0	1	0.570	0.070	0.070	0.053	0.053	A	CW-3010	32F	
165		QLD-552R	3mm厚鋁板	UCT206165XLA-3 (TM05)	1	0	1	1.407	0.173	0.173	0.130	0.130	A	CW-3010	31F	
166		QLD-553R	3mm厚鋁板	UCT206165XLA-3 (TM05)	1	0	1	0.570	0.070	0.070	0.053	0.053	A	CW-3010	32F	
167		QLD-554R	3mm厚鋁板	UCT206165XLA-3 (TM05)	1	0	1	3.716	0.457	0.457	0.342	0.342	A	CW-3010	31F	
168		QLD-555R	3mm厚鋁板	UCT206165XLA-3 (TM05)	1	0	1	3.716	0.457	0.457	0.342	0.342	A	CW-3010	32F	
169		BY-01	3mm厚鋁板	UCT206165XLA-3 (TM05)	3	0	3	5.294	0.217	0.651	0.217	0.651				備用
170		HL-TX01	2mm厚鋁板	MILL	1	0	1	0.155	0.029	0.029	0.000	0.000	A	CW-3005	32F	
171		HL-TX002	2mm厚鋁板	MILL	14	0	14	1.747	0.023	0.322	0.000	0.000	A	CW-3005	32F	
172			2mm厚鋁板	MILL	12	0	12	1.498	0.023	0.276	0.000	0.000	A	CW-3010	32F	
173		HL-TX03	2mm厚鋁板	MILL	1	0	1	0.260	0.048	0.048	0.000	0.000	A	CW-3005	32F	
174					統計:		232	821.442		101.264		91.529				

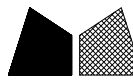

美特鋁質有限公司
MIDI Aluminium Fabricator Ltd.

物料編號	數量	樓層	單位	分格高度	施工圖位置
QLD-521R	1	31/F	A	2550	CW-3005
合計:	1				

工程號	J-861	地盤	己連拿利
-----	-------	----	------

地盤用

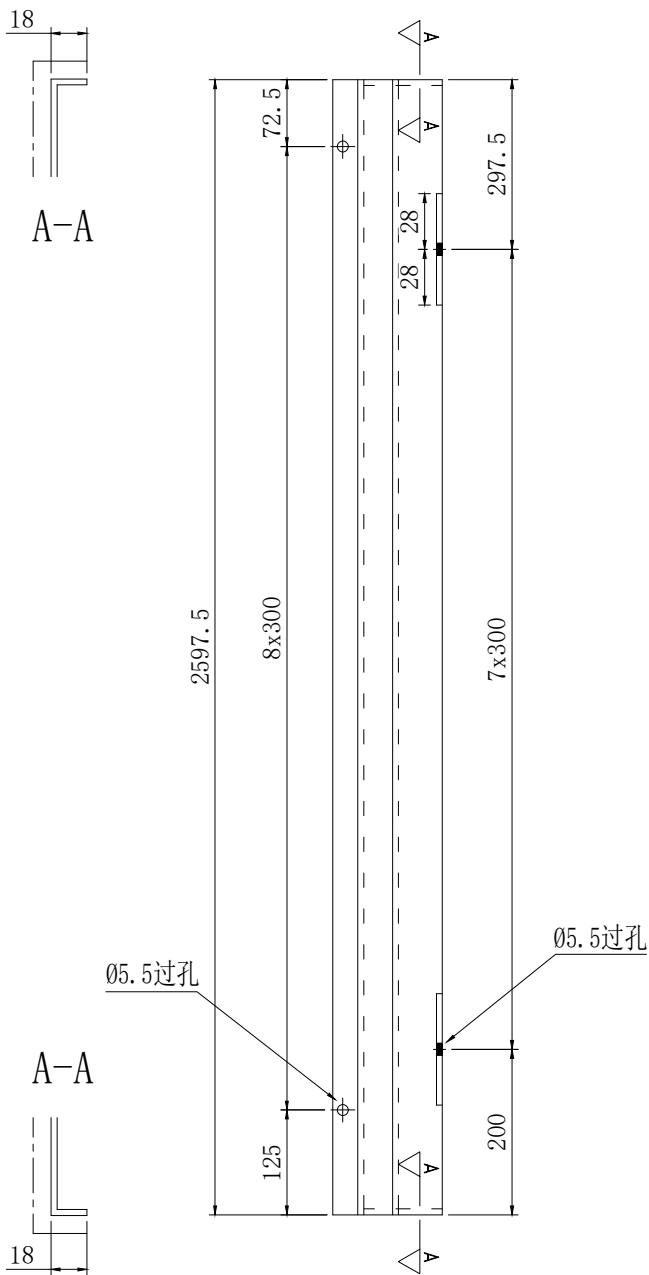

安裝示意圖

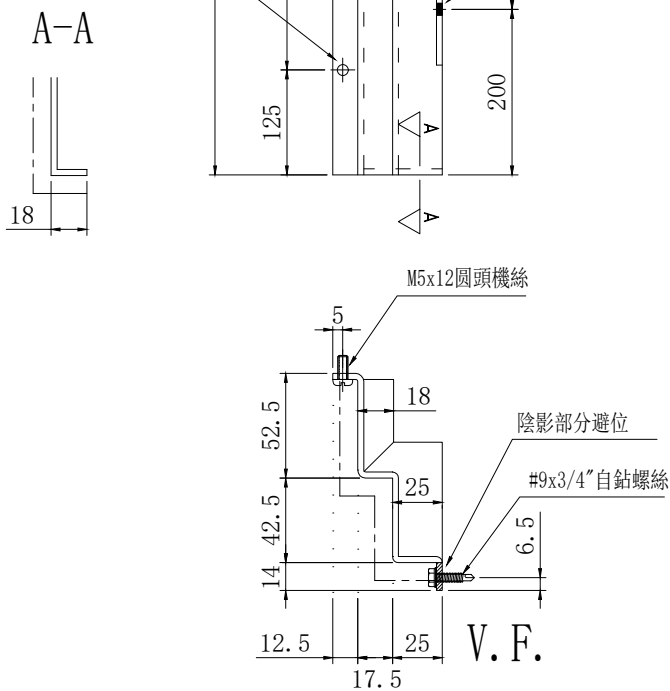
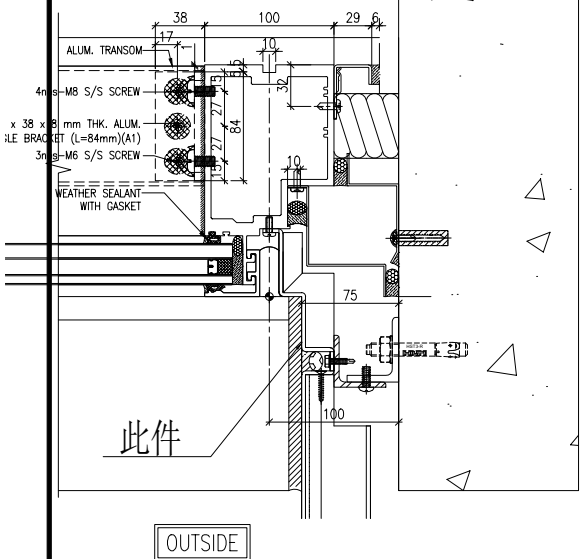

名稱	鋁板拆圖	制圖	陳福慶	2026.01.26	修改		
材料	3mm鋁板	復核	謝永林	2026.03.05	日期		
顏色	UCT550041XLB-3(TM01)	批準			圖號	QLD-521R	

 美特鋁質 有限公司 MIDI Aluminium Fabricator Ltd.			
工程號	J-861	地盤	己連拿利

物料編號	數量	樓層	單位	分格高度	施工圖位置
QLD-523R	1	32/F	A	2550	CW-3005
合計:	1				

地盤用

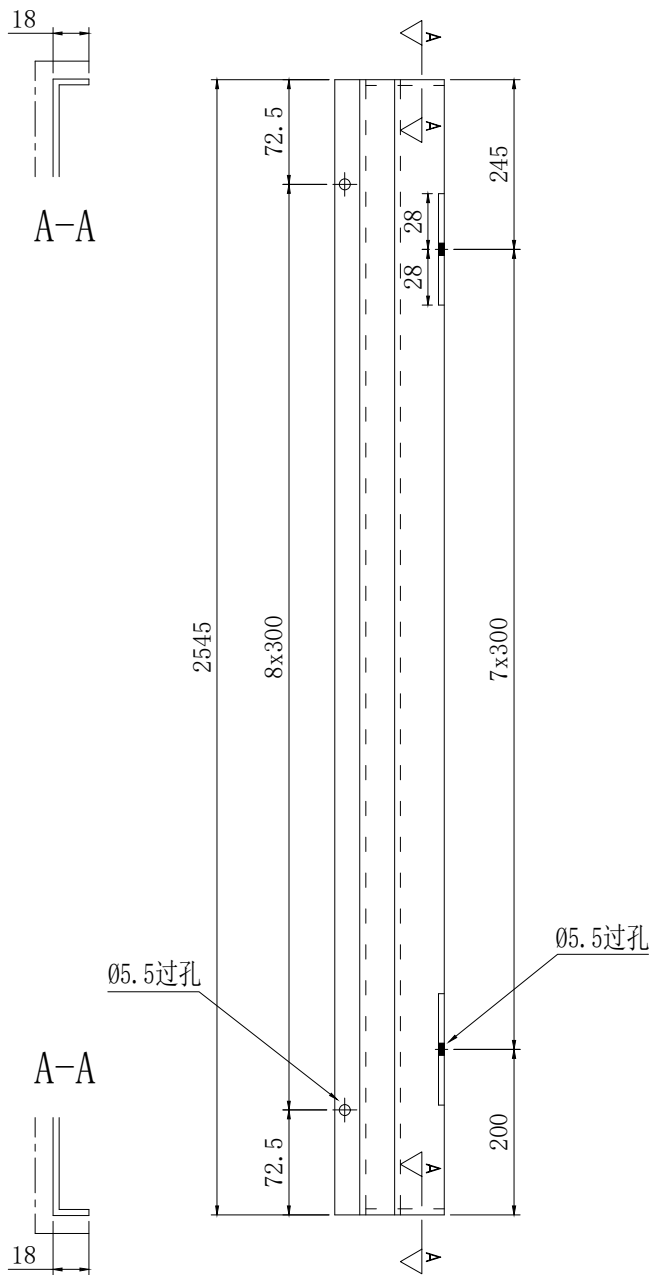

安裝示意圖

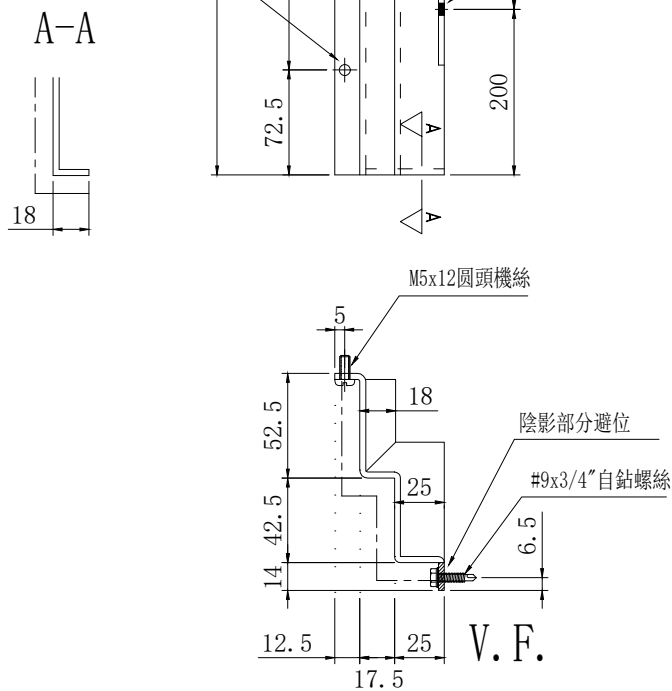
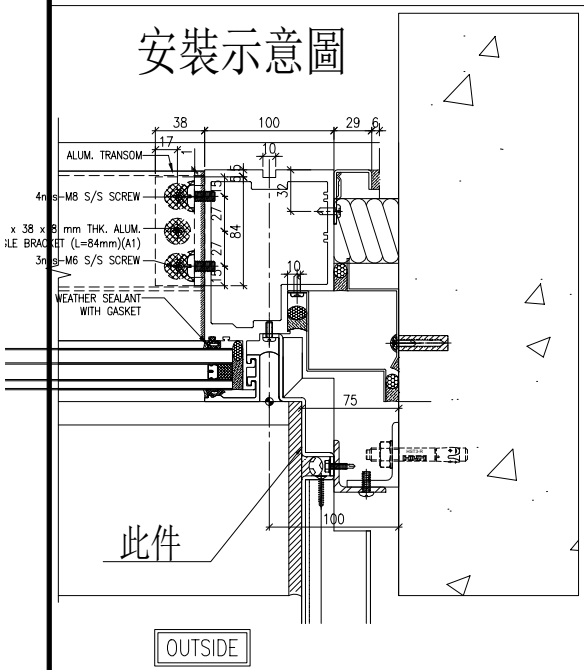

名稱	鋁板拆圖	制圖	陳福慶	2026.01.26	修改		
材料	3mm鋁板	復核	謝永林	2026.03.05	日期		
顏色	UCT550041XLB-3(TM01)	批準			圖號	QLD-523R	

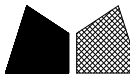

美特鋁質 有限公司
MIDI Aluminium Fabricator Ltd.

物料編號	數量	樓層	單位	分格高度	施工圖位置
QLD-524R	1	32/F	A	375	CW-3005
合計:	1				

工程號	J-861	地盤	己連拿利
-----	-------	----	------

地盤用

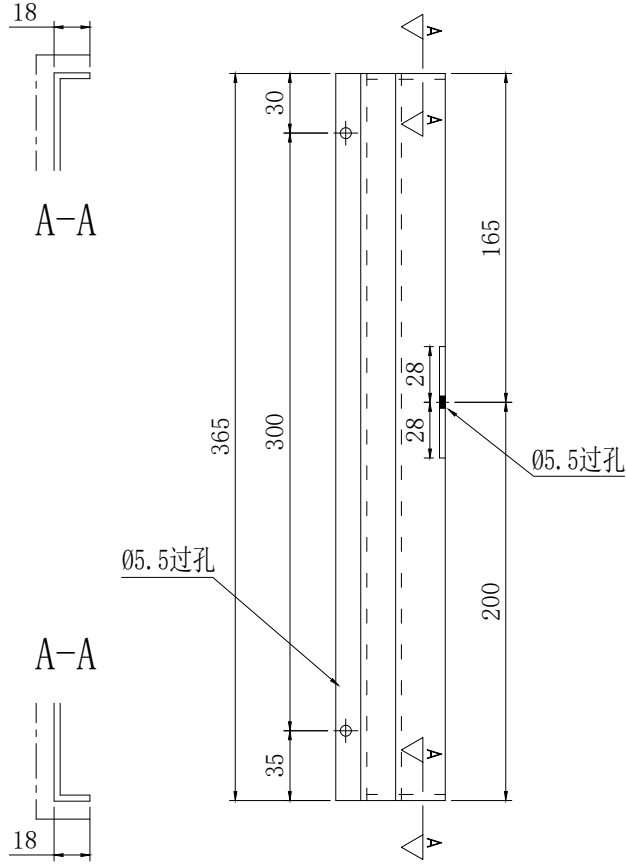

安裝示意圖

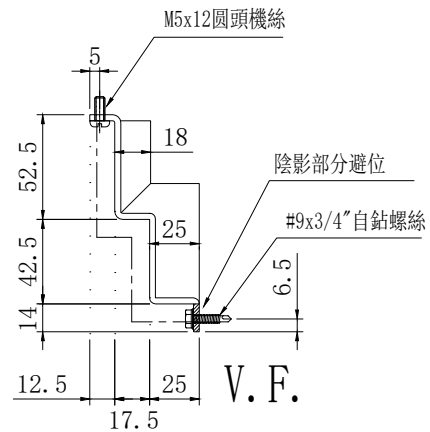
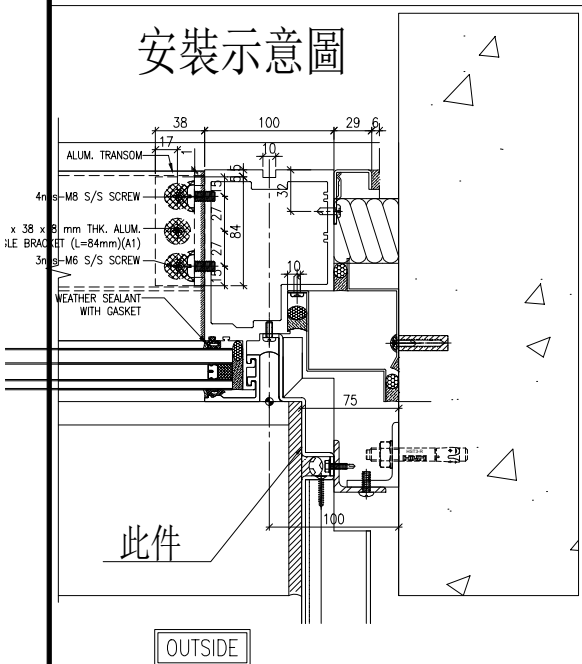

名稱	鋁板拆圖	制圖	陳福慶	2026.01.26	修改		
材料	3mm鋁板	復核	謝永林	2026.03.05	日期		
顏色	UCT550041XLB-3(TM01)	批準			圖號	QLD-524R	



美特鋁質有限公司
MIDI Aluminium Fabricator Ltd.

物料編號	數量	樓層	單位	分格高度	施工圖位置
QLD-525	1	31/F	A	265	CW-3005
合計:	1				

工程號	J-861	地盤	己連拿利
-----	-------	----	------

地盤用

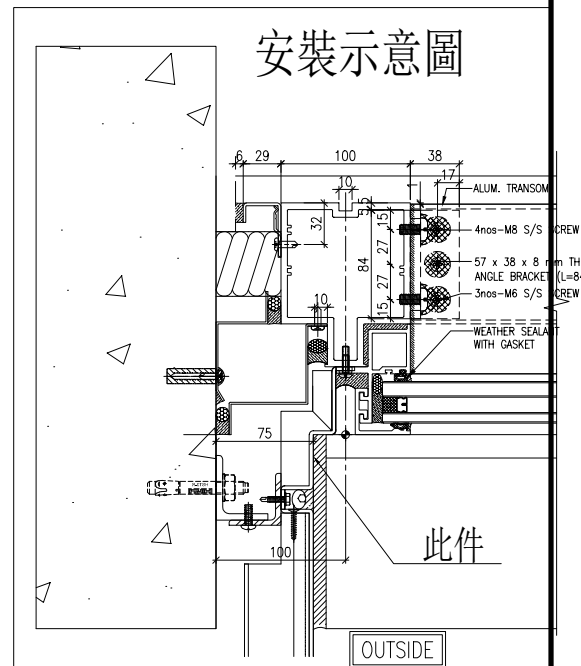
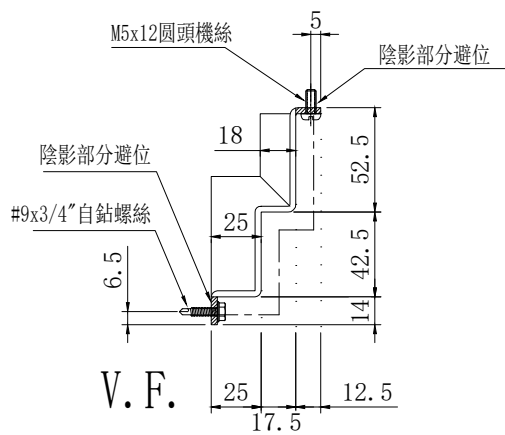
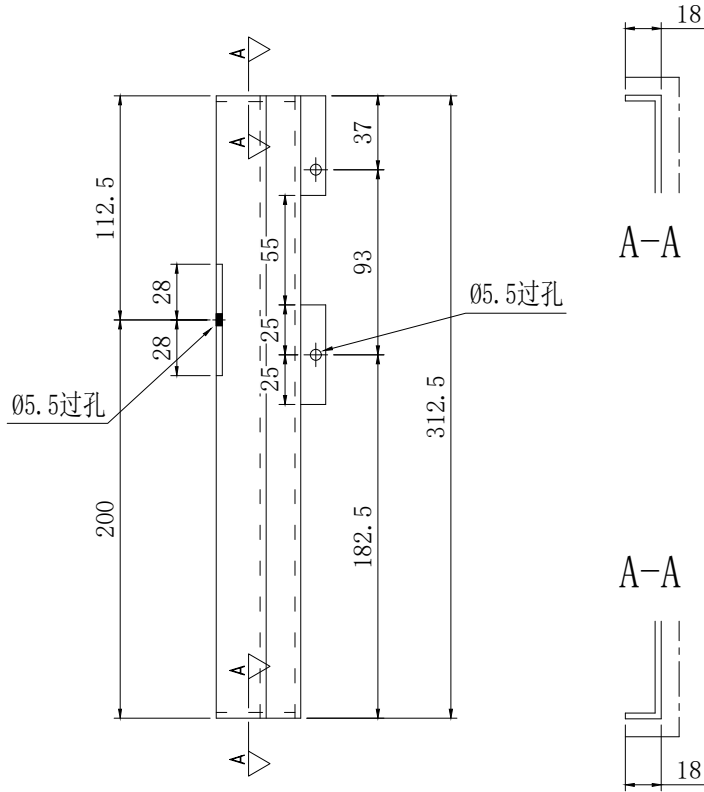

名稱	鋁板拆圖	制圖	陳福慶	2026.01.26	修改			
材料	3mm鋁板	復核	謝永林	2026.03.05	日期			
顏色	UCT550041XLB-3(TM01)	批準			圖號	QLD-525		



美特鋁質 有限公司
MIDI Aluminium Fabricator Ltd.

物料編號	數量	樓層	單位	分格高度	施工圖位置
QLD-526	2	31/F-32/F	A	2550	CW-3005
合計:	2				

工程號	J-861	地盤	己連拿利
-----	-------	----	------

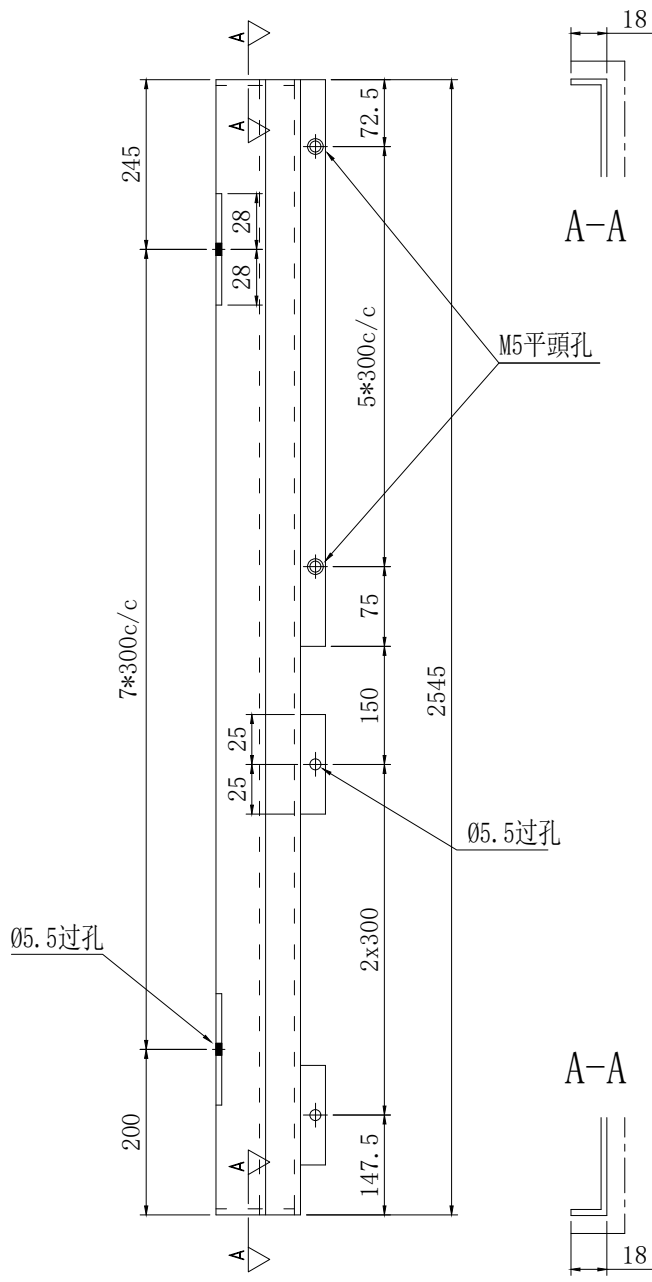

地盤用

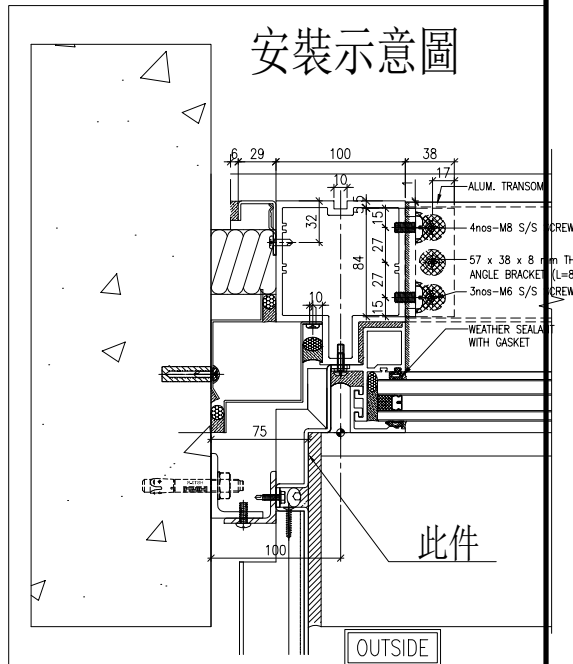
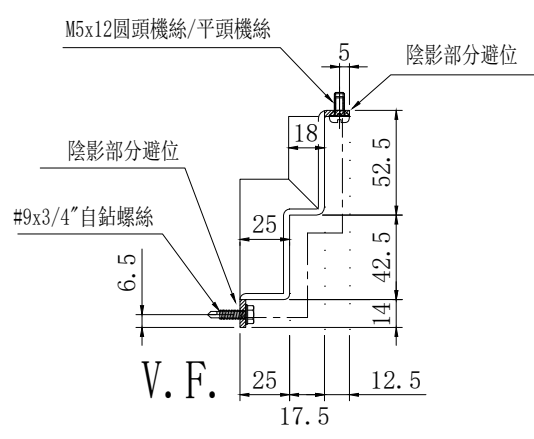

名稱	鋁板拆圖	制圖	陳福慶	2026.01.26	修改		
材料	3mm鋁板	復核	謝永林	2026.03.05	日期		
顏色	UCT550041XLB-3(TM01)	批准			圖號	QLD-526	

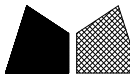

美特鋁質 有限公司
MIDI Aluminium Fabricator Ltd.

物料編號	數量	樓層	單位	分格高度	施工圖位置
QLD-527	1	31/F	A	950	CW-3005
合計:	1				

工程號	J-861	地盤	己連拿利
-----	-------	----	------

地盤用

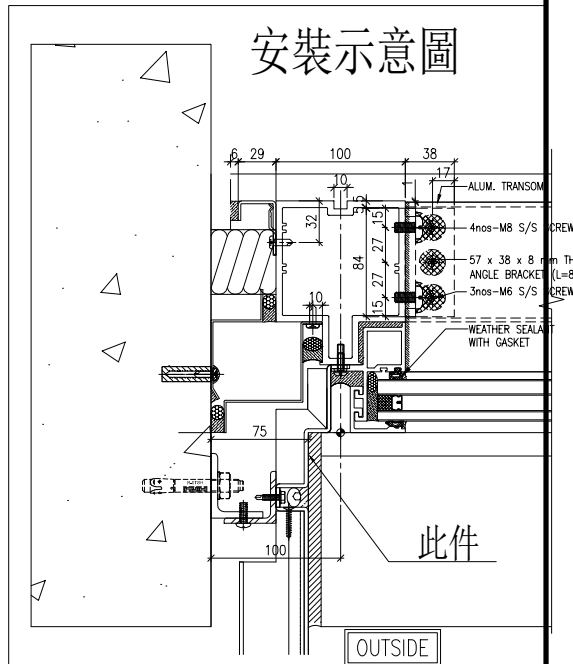
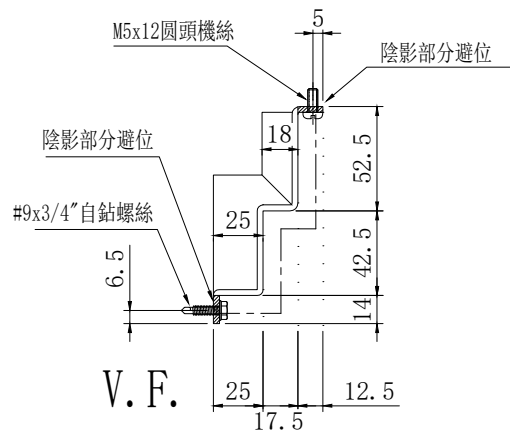
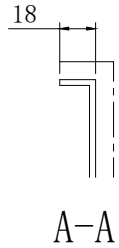
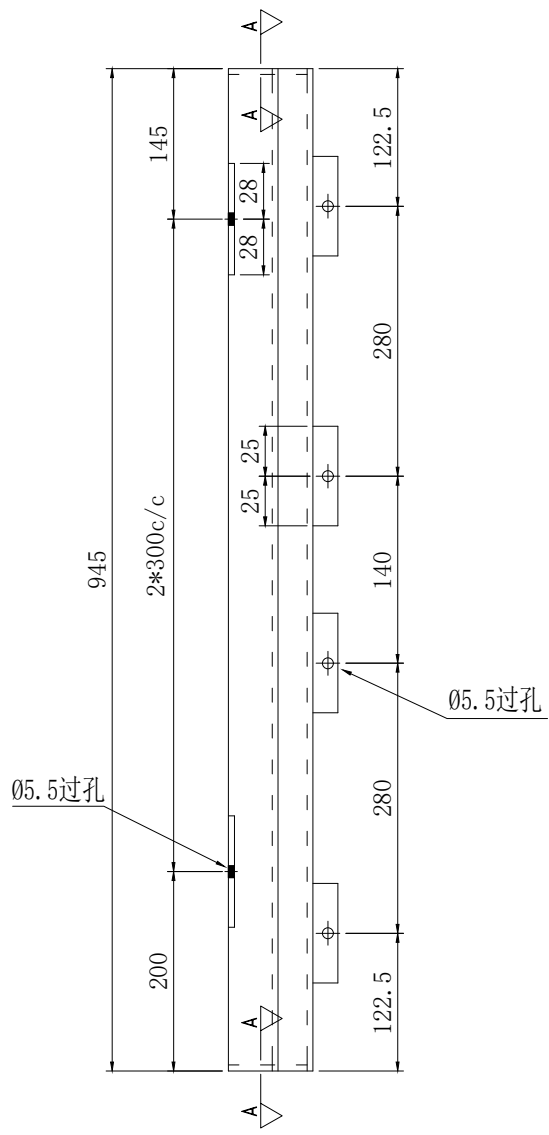

名稱	鋁板拆圖	制圖	陳福慶	2026.01.26	修改			
材料	3mm鋁板	復核	謝永林	2026.03.05	日期			
顏色	UCT550041XLB-3(TM01)	批準			圖號	QLD-527		

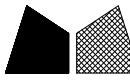

美特鋁質有限公司
MIDI Aluminium Fabricator Ltd.

物料編號	數量	樓層	單位	分格高度	施工圖位置
QLD-528	1	32/F	A	375	CW-3005
合計:	1				

工程號	J-861	地盤	己連拿利
-----	-------	----	------

地盤用

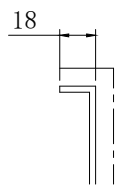
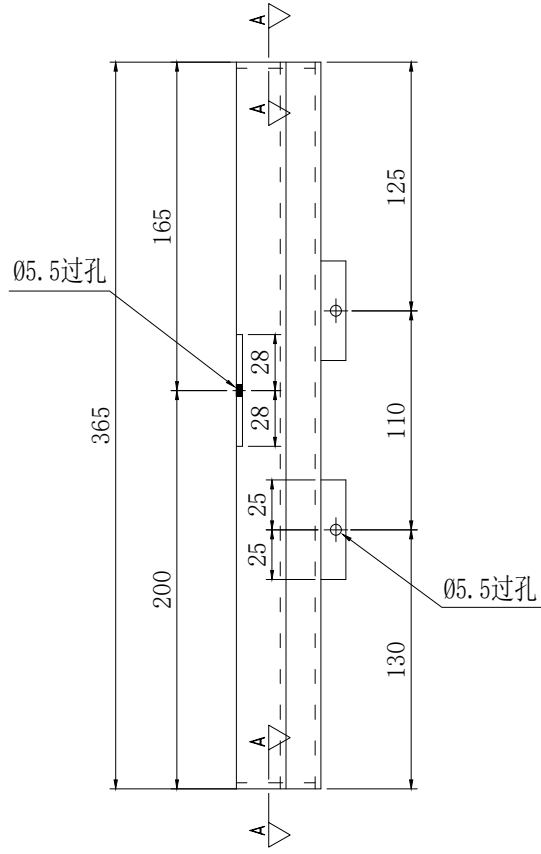

A-A

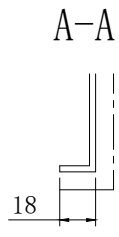

A-A

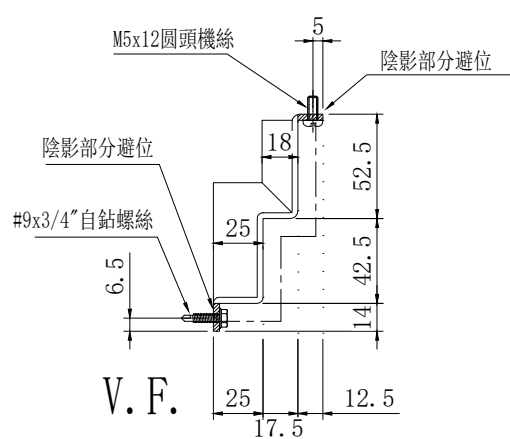

安裝示意圖

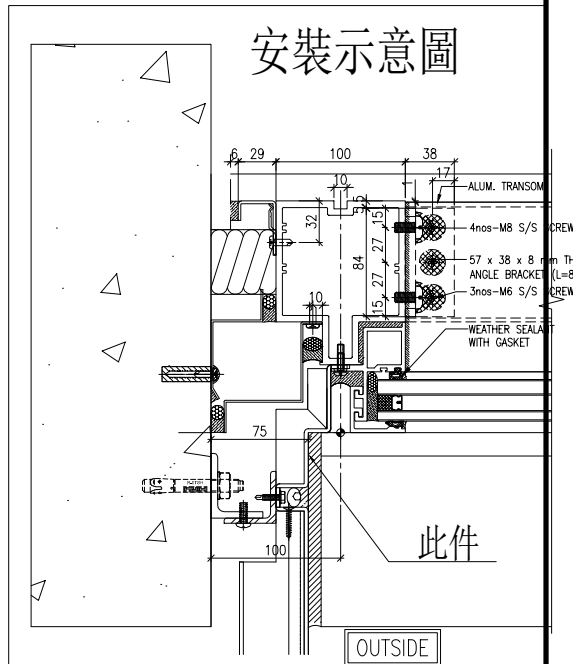

名稱	鋁板拆圖	制圖	陳福慶	2026.01.26	修改			
材料	3mm鋁板	復核	謝永林	2026.03.05	日期			
顏色	UCT550041XLB-3(TM01)	批准			圖號	QLD-528		

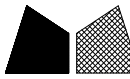

美特鋁質有限公司
MIDI Aluminium Fabricator Ltd.

物料編號	數量	樓層	單位	分格高度	施工圖位置
QLD-532	1	31/F	A	950	CW-3005
合計:	1				

工程號	J-861	地盤	己連拿利
-----	-------	----	------

地盤用

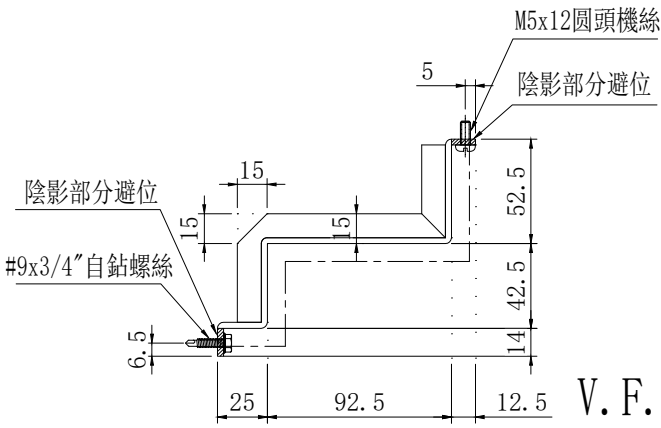
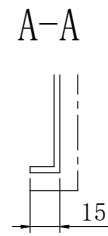
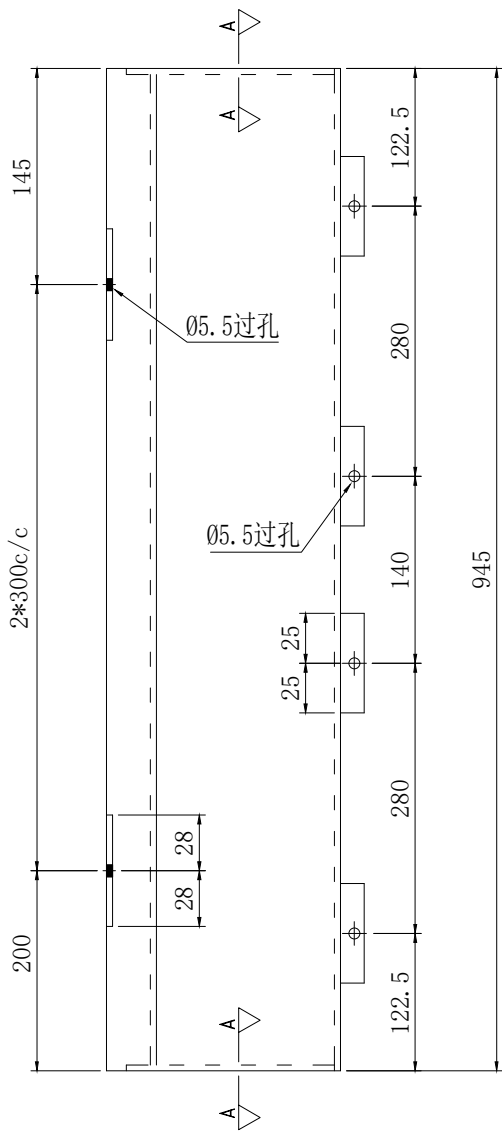

安裝示意圖

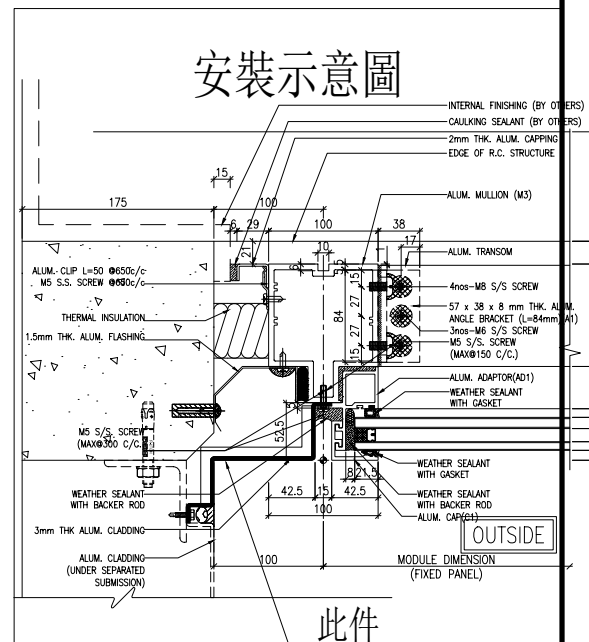

名稱	鋁板拆圖	制圖	陳福慶	2026.01.26	修改		
材料	3mm鋁板	復核	謝永林	2026.03.05	日期		
顏色	UCT550041XLB-3(TM01)	批准			圖號	QLD-532	

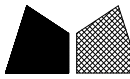

美特鋁質 有限公司
MIDI Aluminium Fabricator Ltd.

物料編號	數量	樓層	單位	分格高度	施工圖位置
QLD-533	1	32/F	A	375	CW-3005
合計:	1				

工程號	J-861	地盤	己連拿利
-----	-------	----	------

地盤用

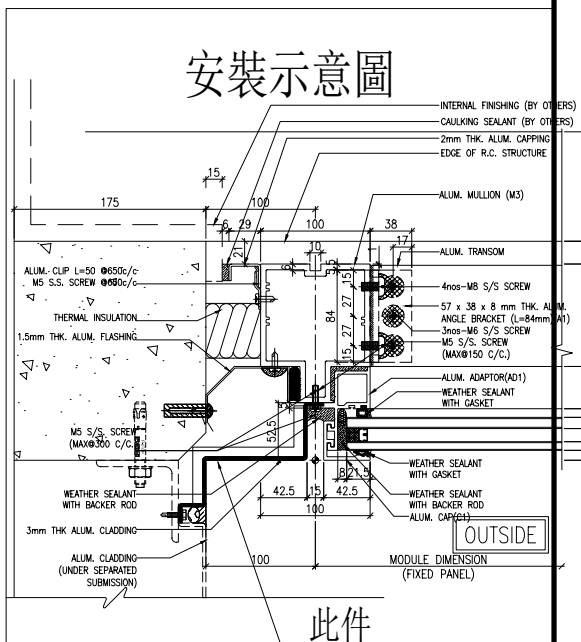
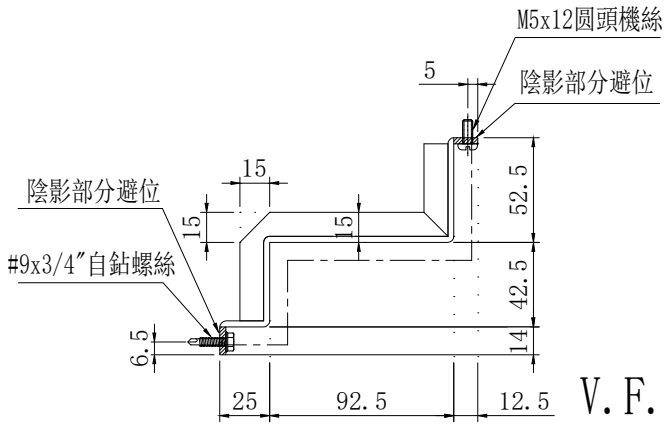
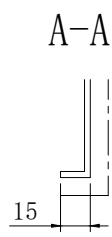
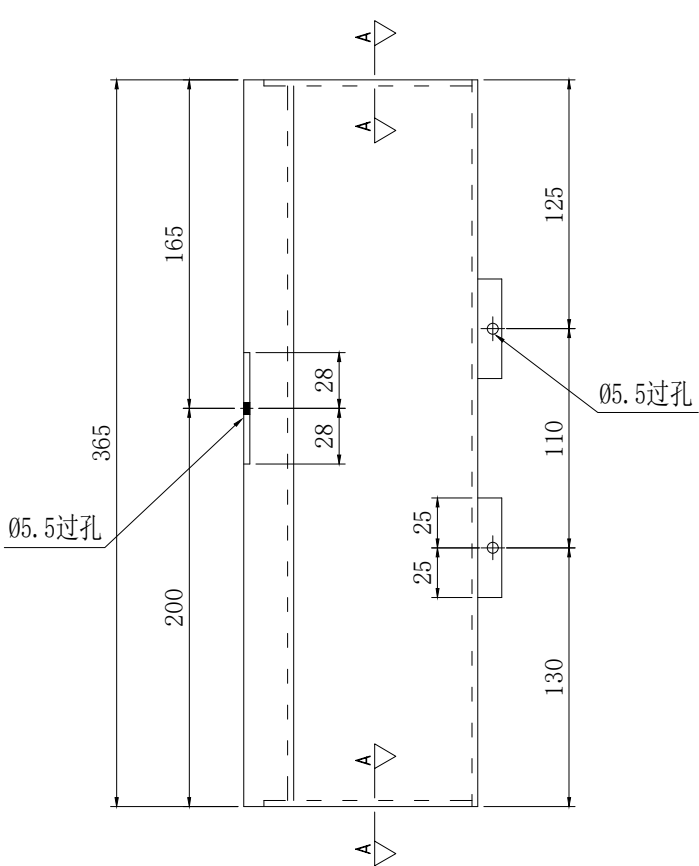

名稱	鋁板拆圖	制圖	陳福慶	2026.01.26	修改		
材料	3mm鋁板	復核	謝永林	2026.03.05	日期		
顏色	UCT550041XLB-3(TM01)	批准			圖號	QLD-533	



美特鋁質 有限公司
MIDI Aluminium Fabricator Ltd.

物料編號	數量	樓層	單位	分格高度	施工圖位置
QLD-534	2	31/F-32/F	A	2550	CW-3005
合計:	2				

工程號	J-861	地盤	已連拿利
-----	-------	----	------

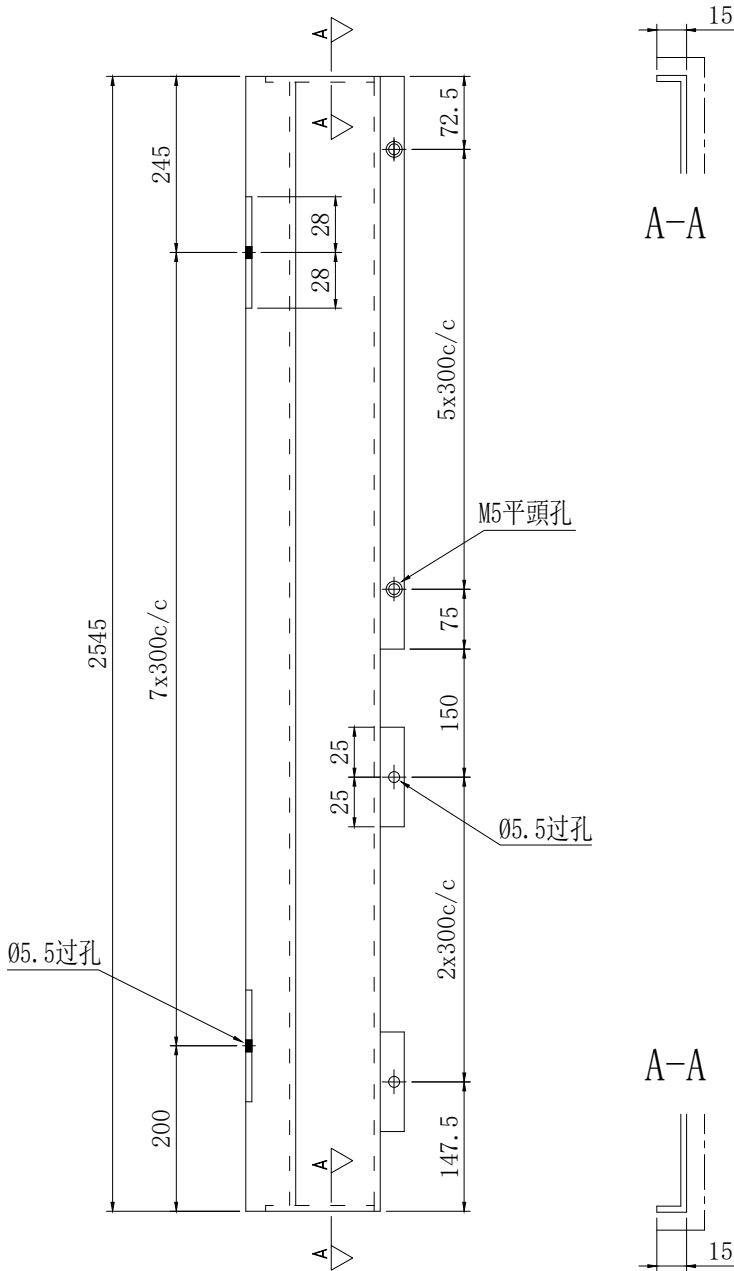

地盤用

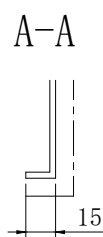
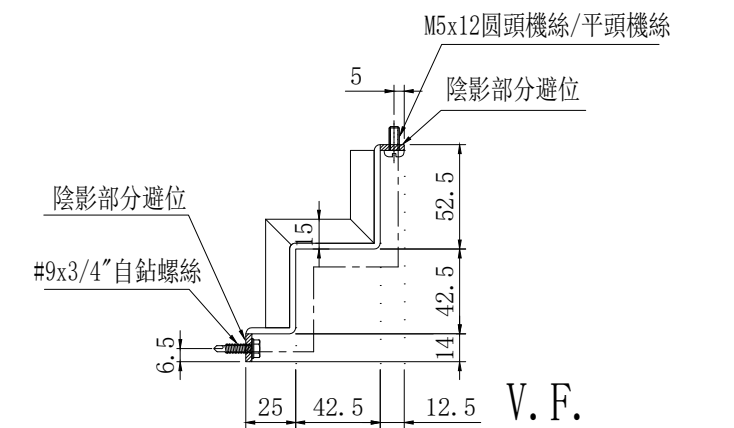

安裝示意圖

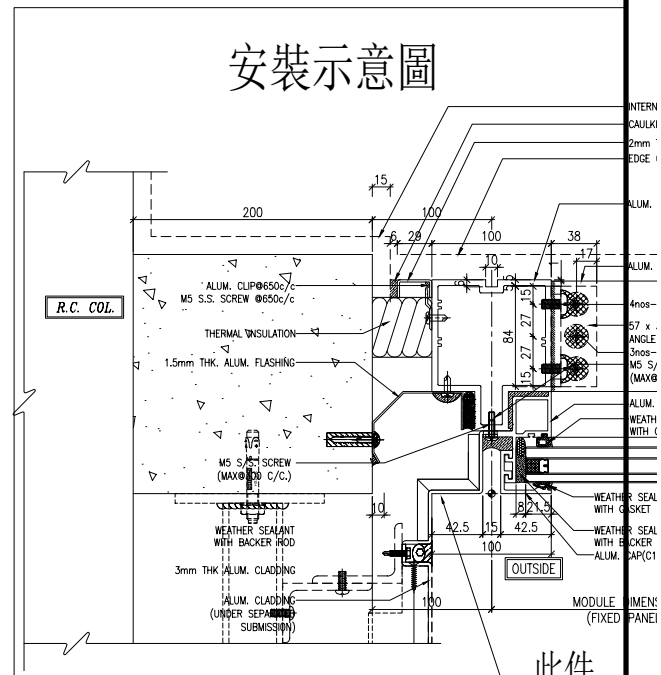

此件

名稱	鋁板拆圖	制圖	陳福慶	2026.01.26	修改			
材料	3mm鋁板	復核	謝永林	2026.03.05	日期			
顏色	UCT550041XLB-3(TM01)	批准			圖號	QLD-534		

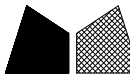

美特鋁質有限公司
MIDI Aluminium Fabricator Ltd.

物料編號	數量	樓層	單位	分格高度	施工圖位置
QLD-535	1	31/F	A	950	CW-3005
合計:	1				

工程號	J-861	地盤	己連拿利
-----	-------	----	------

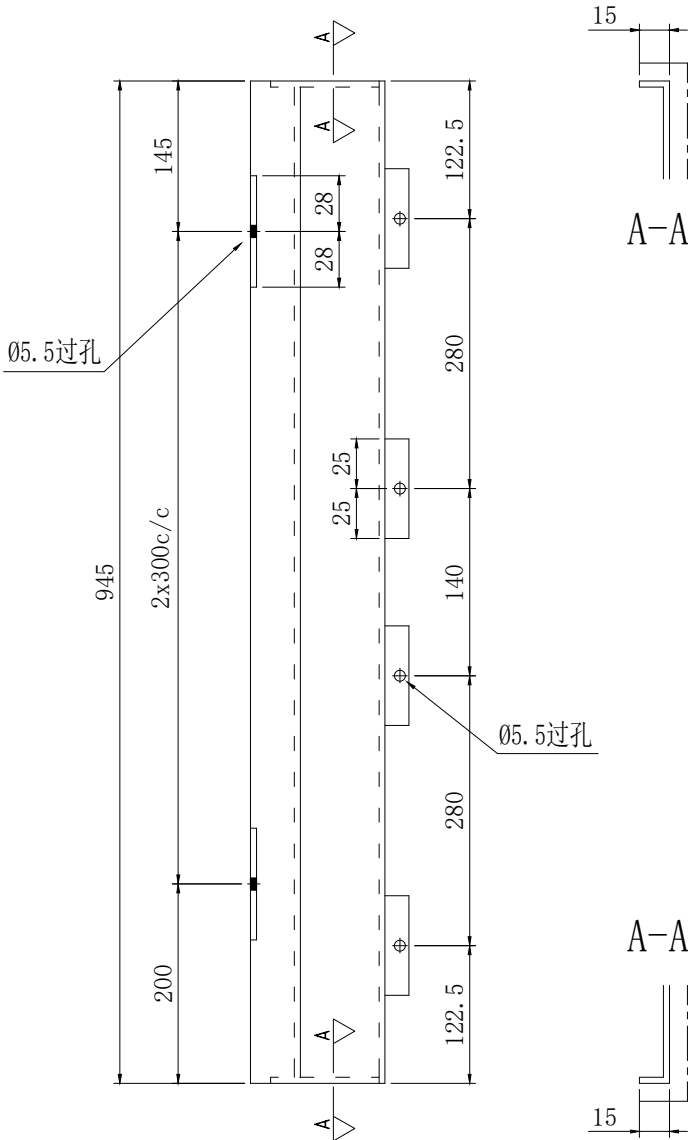

地盤用

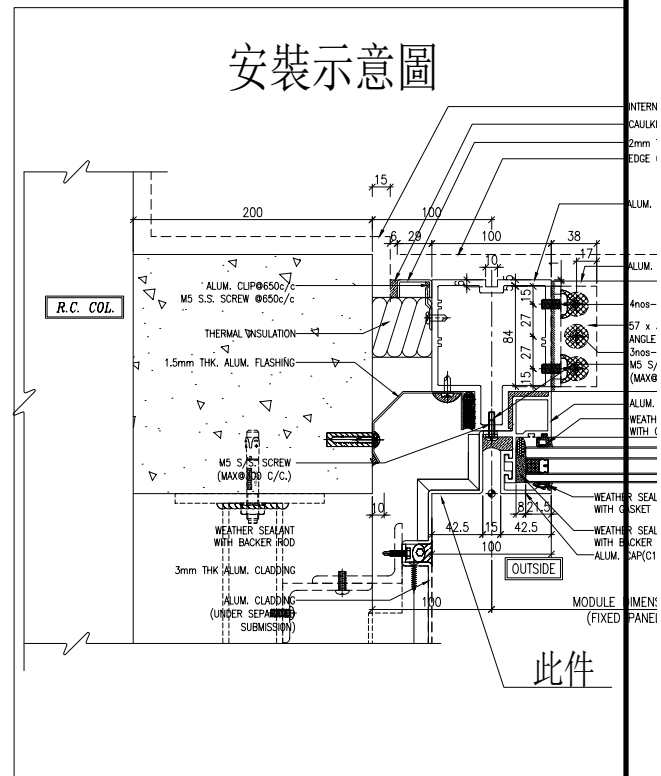
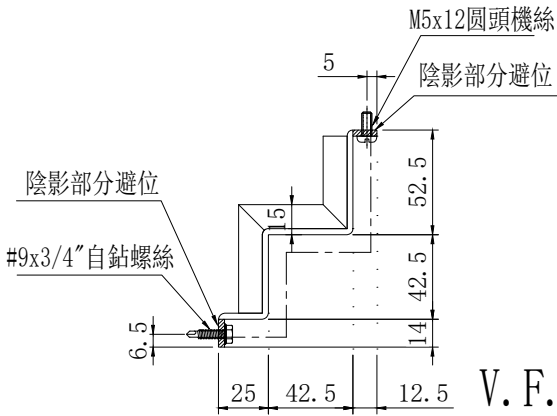

名稱	鋁板拆圖	制圖	陳福慶	2026.01.26	修改		
材料	3mm鋁板	復核	謝永林	2026.03.05	日期		
顏色	UCT550041XLB-3(TM01)	批准			圖號	QLD-535	



美特鋁質 有限公司
MIDI Aluminium Fabricator Ltd.

物料編號	數量	樓層	單位	分格高度	施工圖位置
QLD-536	1	32/F	A	375	CW-3005
合計:	1				

工程號	J-861	地盤	己連拿利
-----	-------	----	------

地盤用

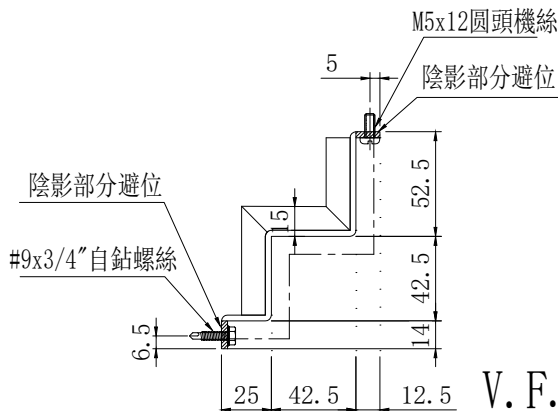
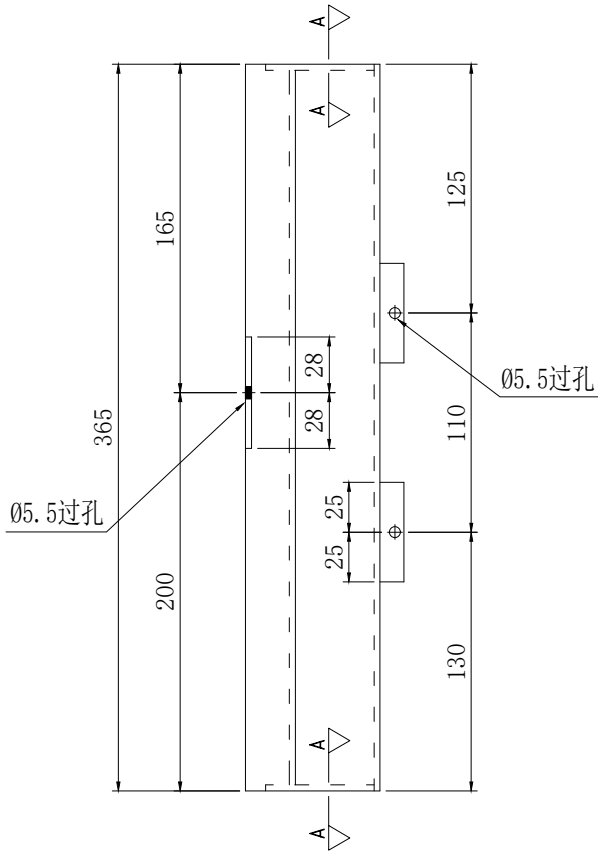

安裝示意圖

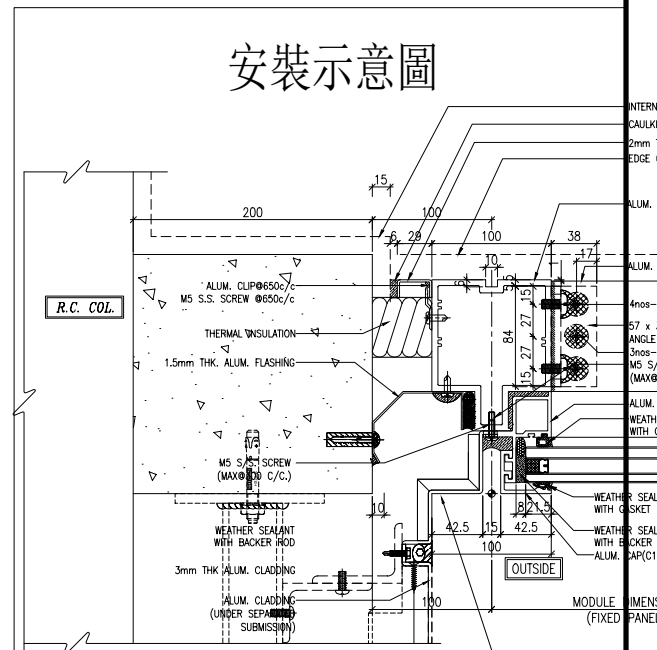

名稱	鋁板拆圖	制圖	陳福慶	2026.01.26	修改			
材料	3mm鋁板	復核	謝永林	2026.03.05	日期			
顏色	UCT550041XLB-3(TM01)	批准			圖號	QLD-536		

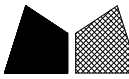

美特鋁質有限公司
MIDI Aluminium Fabricator Ltd.

物料編號	數量	樓層	單位	分格高度	施工圖位置
QLD-531R	2	31/F-32/F	A	2550	CW-3005
合計:	2				

工程號	J-861	地盤	己連拿利
-----	-------	----	------

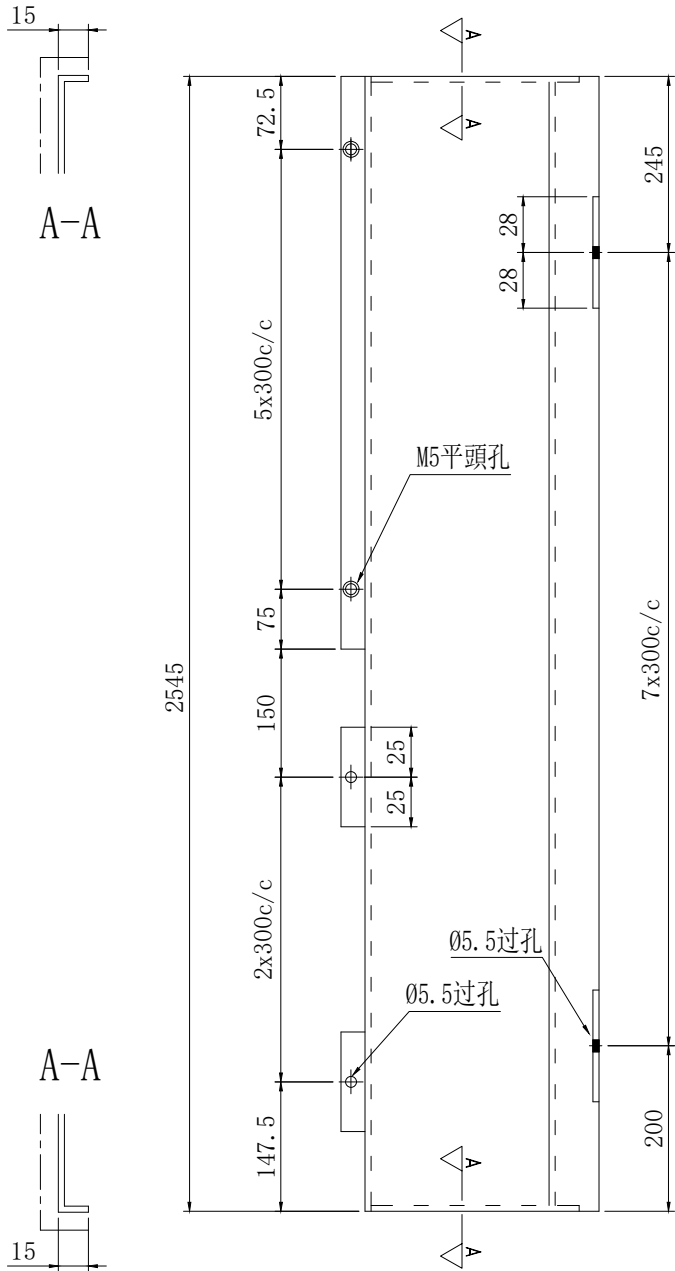

安裝示意圖

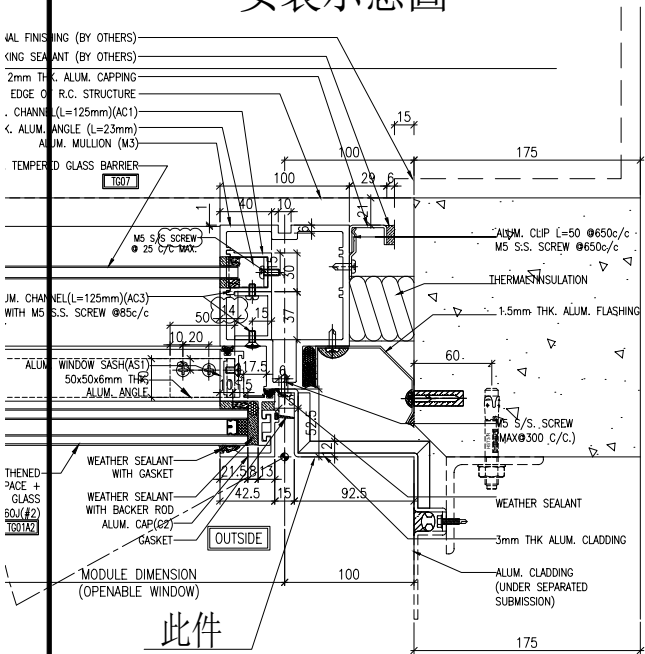

此件

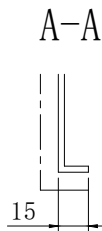

M5x12圆頭機絲/平頭機絲

陰影部分避位

陰影部分避位

#9x3/4"自鉗螺絲

V. F.

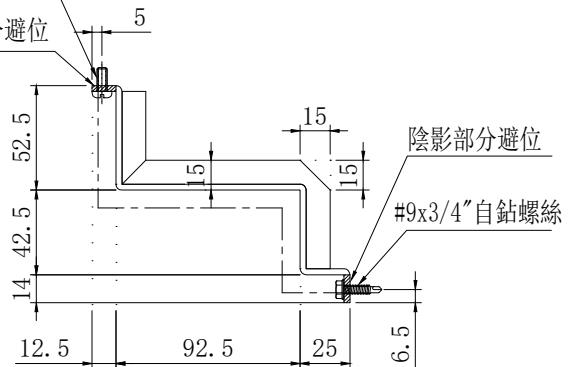

名稱	鋁板拆圖	制圖	陳福慶	2026.01.26	修改		
材料	3mm鋁板	復核	謝永林	2026.03.05	日期		
顏色	UCT550041XLB-3(TM01)	批準			圖號	QLD-531R	

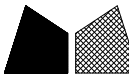

美特鋁質 有限公司
MIDI Aluminium Fabricator Ltd.

物料編號	數量	樓層	單位	分格高度	施工圖位置
QLD-533R	1	32/F	A	375	CW-3005
合計:	1				

工程號	J-861	地盤	已連拿利
-----	-------	----	------

地盤用

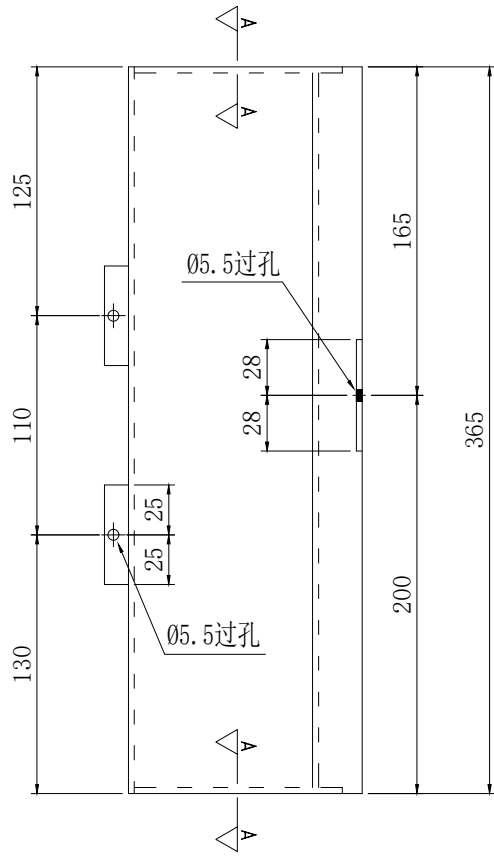
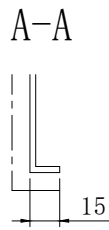
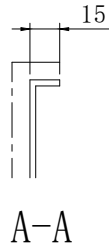

安裝示意圖

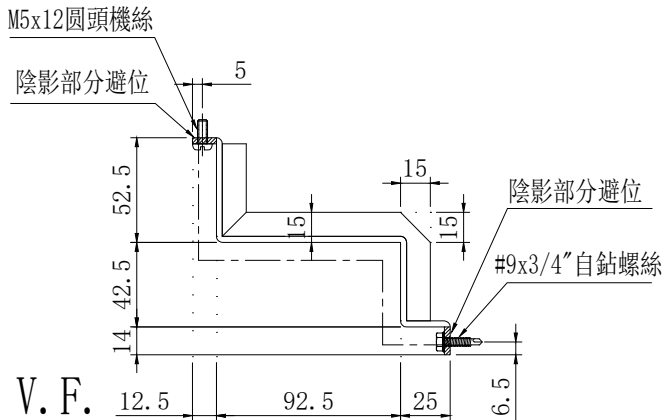
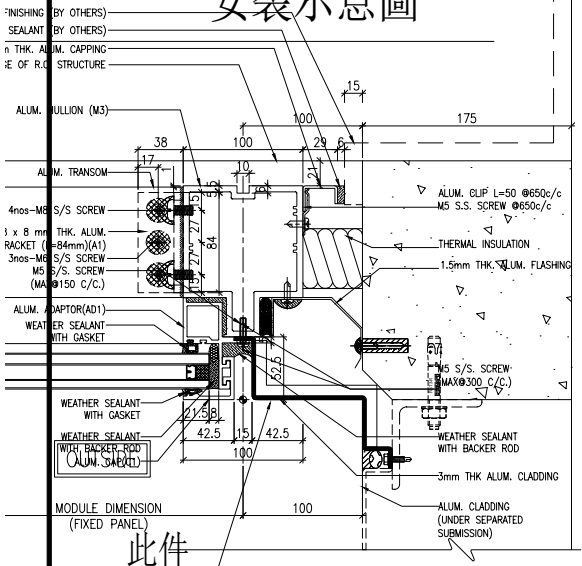

名稱	鋁板拆圖	制圖	陳福慶	2026.01.26	修改		
材料	3mm鋁板	復核	謝永林	2026.03.05	日期		
顏色	UCT550041XLB-3(TM01)	批準			圖號	QLD-533R	



美特鋁質有限公司
MIDI Aluminium Fabricator Ltd.

物料編號	數量	樓層	單位	分格高度	施工圖位置
QLD-534R	2	31/F-32/F	A	2550	CW-3005
合計:	2				

工程號	J-861	地盤	己連拿利
-----	-------	----	------

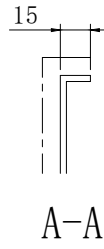

A-A

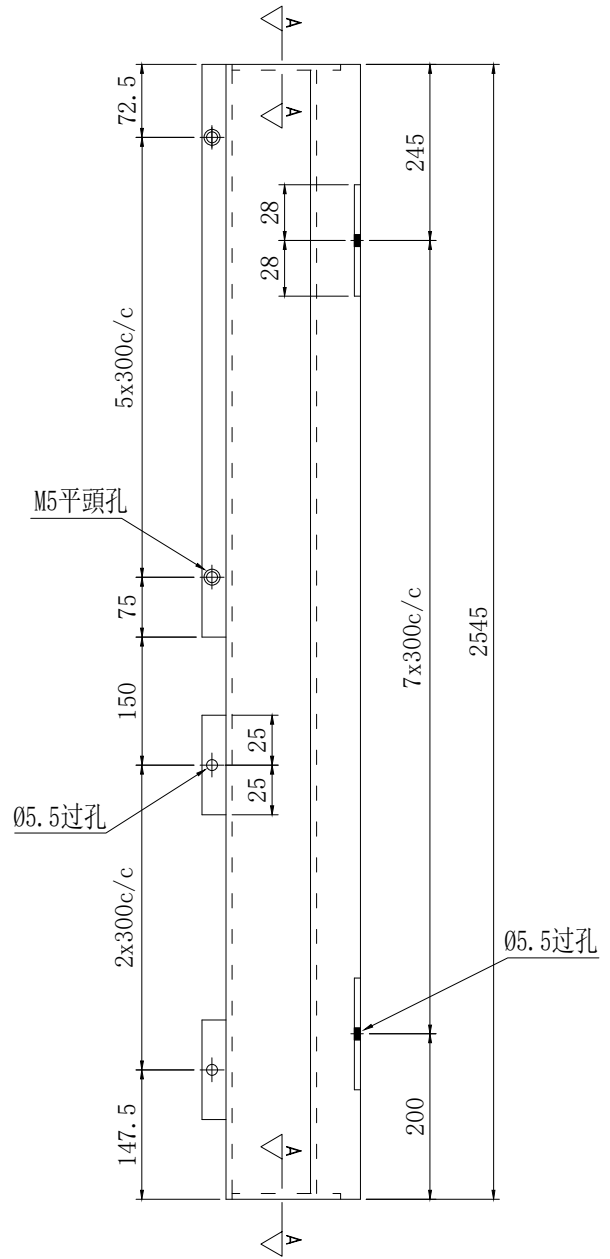

A-A

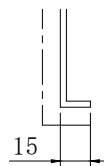

M5x12圓頭機絲/平頭機絲

陰影部分避位

陰影部分避位

陰影部分避位

#9x3/4"自鉗螺絲

V.F.

安裝示意圖

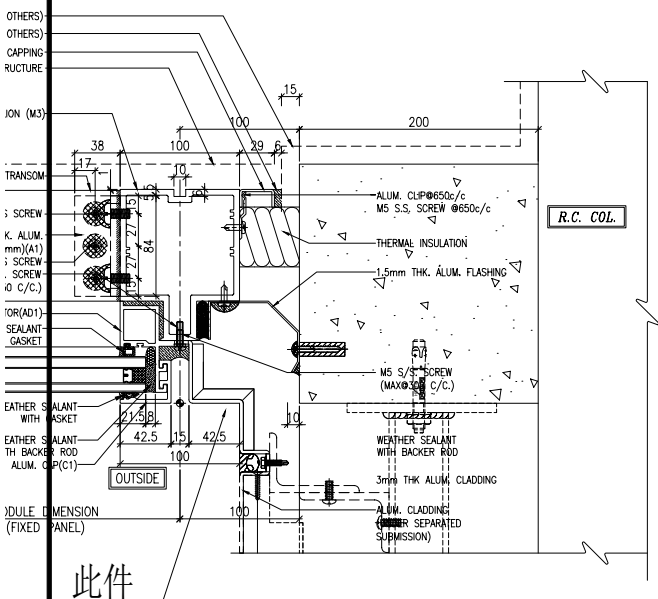

此件

名稱	鋁板拆圖	制圖	陳福慶	2026.01.26	修改		
材料	3mm鋁板	復核	謝永林	2026.03.05	日期		
顏色	UCT550041XLB-3(TM01)	批準			圖號	QLD-534R	

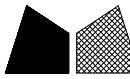

美特鋁質 有限公司
MIDI Aluminium Fabricator Ltd.

物料編號	數量	樓層	單位	分格高度	施工圖位置
QLD-535R	1	31/F	A	950	CW-3005
合計:	1				

工程號	J-861	地盤	己連拿利
-----	-------	----	------

地盤用

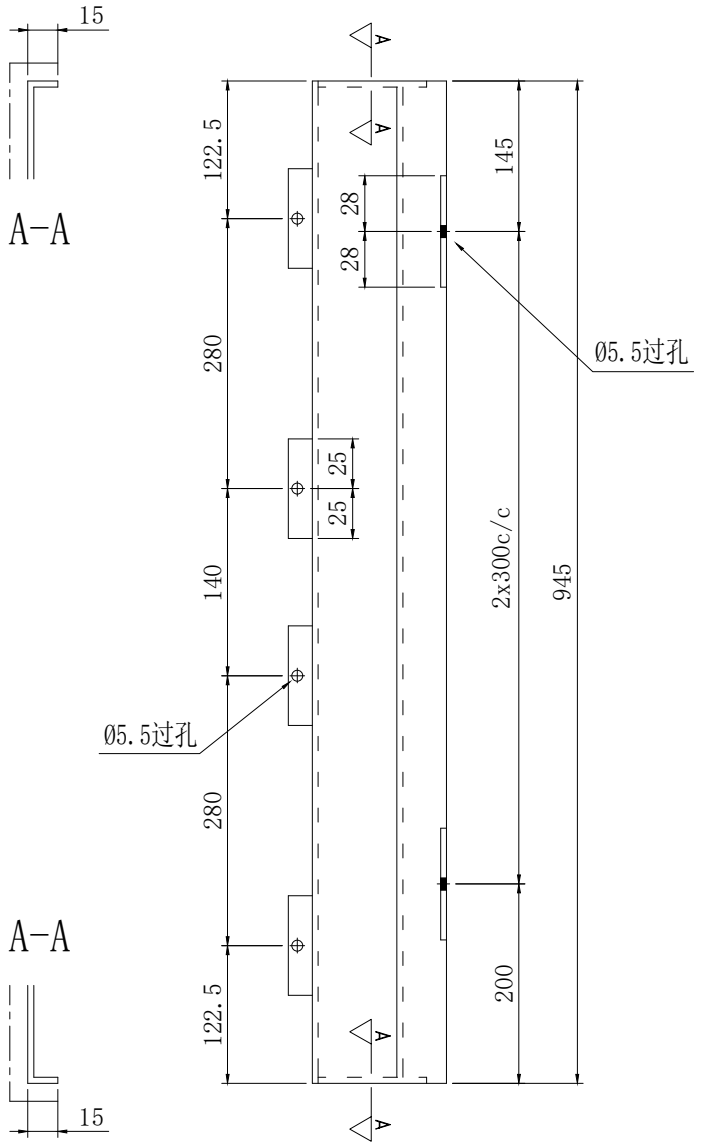

安裝示意圖

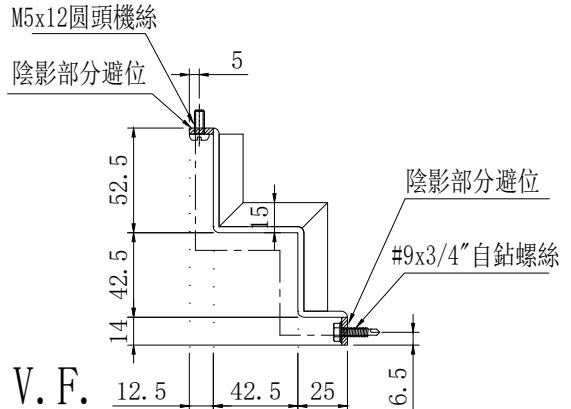
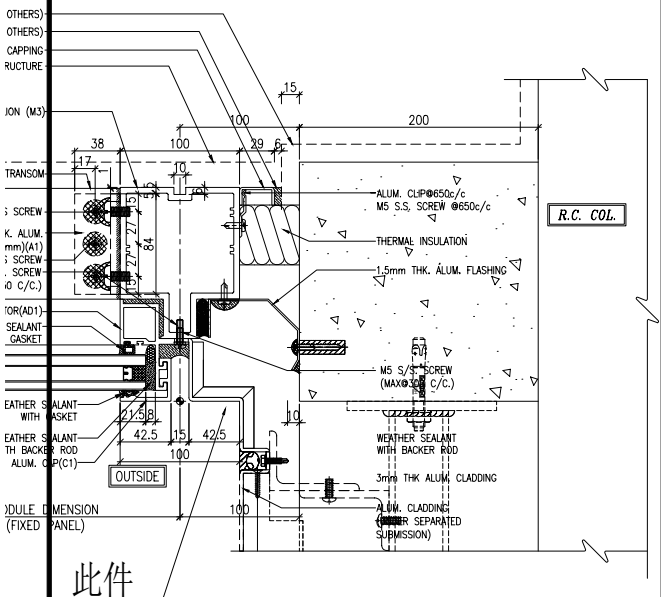

名稱	鋁板拆圖	制圖	陳福慶	2026.01.26	修改		
材料	3mm鋁板	復核	謝永林	2026.03.05	日期		
顏色	UCT550041XLB-3(TM01)	批準			圖號	QLD-535R	

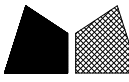

美特鋁質有限公司
MIDI Aluminium Fabricator Ltd.

物料編號	數量	樓層	單位	分格高度	施工圖位置
QLD-538R	2	31/F-32/F	A	2422.5	CW-3005
合計:	2				

工程號	J-861	地盤	己連拿利
-----	-------	----	------

地盤用

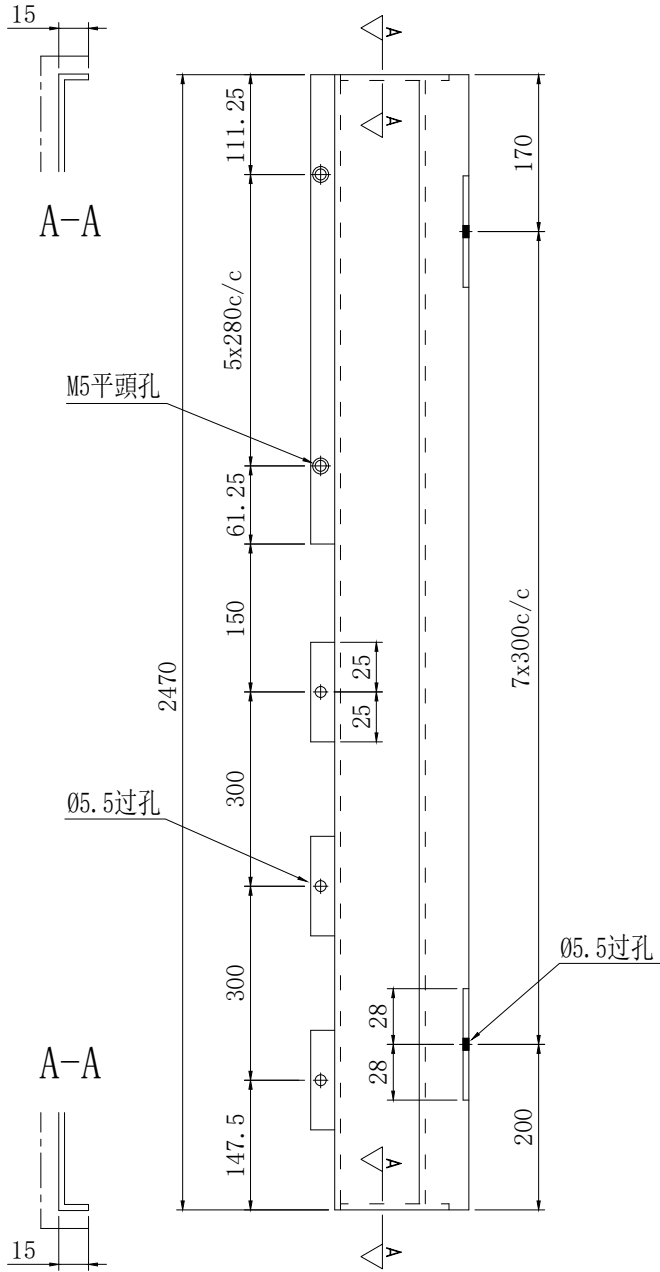

安裝示意圖

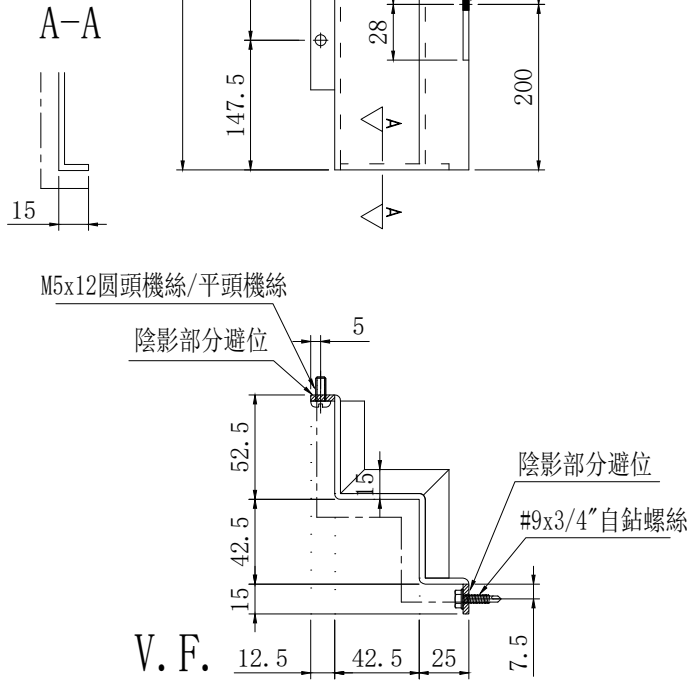
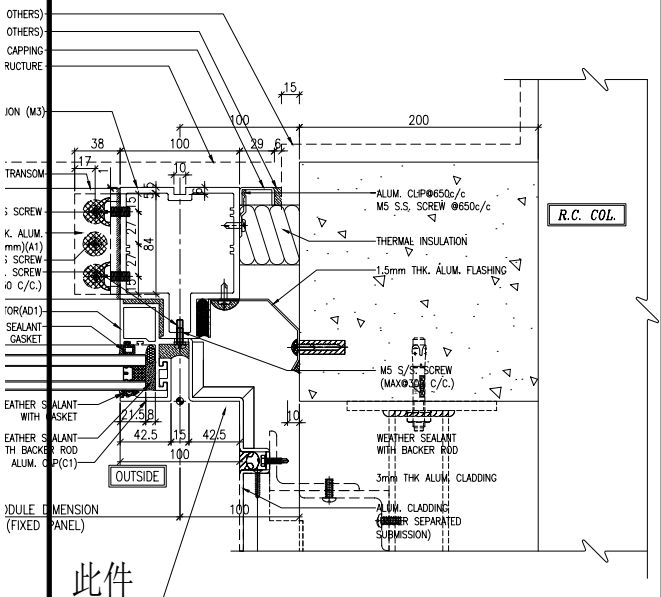

名稱	鋁板拆圖	制圖	陳福慶	2026.01.26	修改		
材料	3mm鋁板	復核	謝永林	2026.03.05	日期		
顏色	UCT550041XLB-3(TM01)	批準			圖號	QLD-538R	



工程號 J-861 地盤 已連拿利

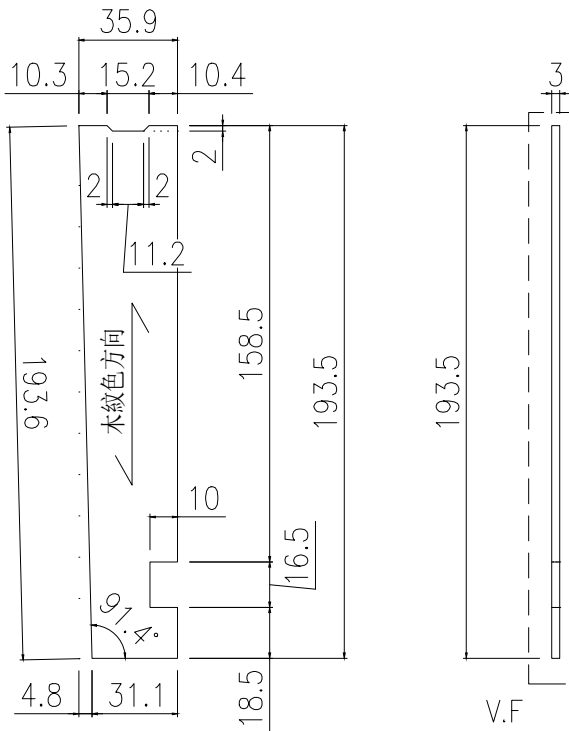

用庫存料

物料編號	數量	使用位置
ZS-FK01	1	(直口左)外橫裝飾條
物料編號	數量	使用位置
ZS-FK01R	1	(直口右)外橫裝飾條

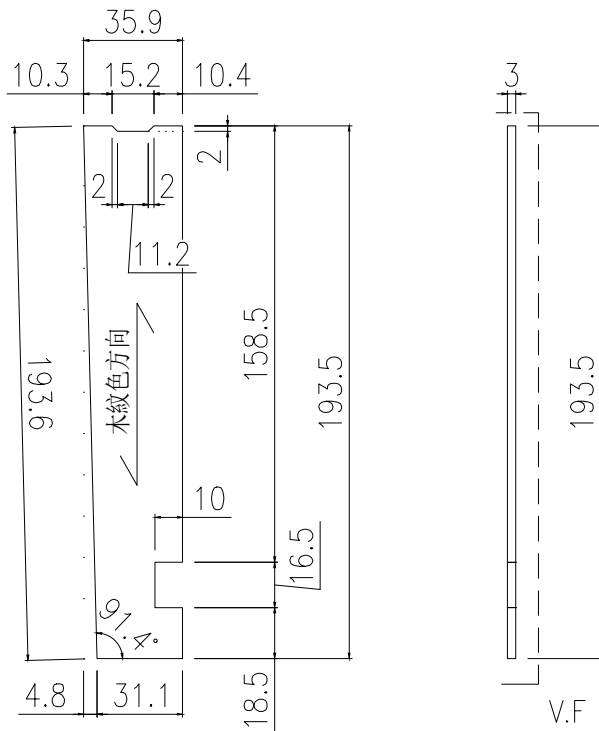

用庫存料

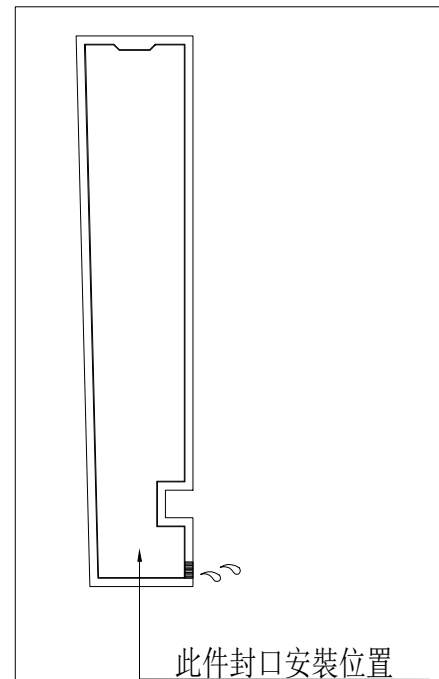

名稱	外橫裝飾條封口片	制圖	周廣志	2026. 03. 10	修改			
材料	3mm鋁板	復核	謝永林	2026. 03. 11	日期			
顏色	LX01963MH木紋	批準			圖號	ZS-FK01		



美特鋁質 有限公司
MIDI Aluminium Fabricator Ltd.

工程號 J-861 地盤 己連拿利

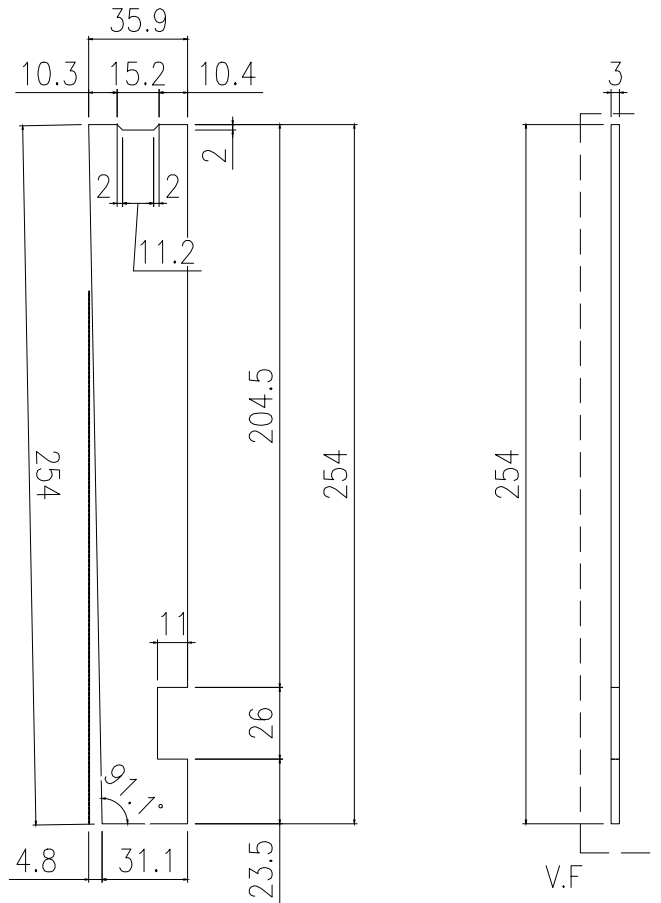

用庫存料

物料編號	數量	使用位置
ZS-FK02	1	(斜口左)外橫裝飾條
物料編號	數量	使用位置
ZS-FK02R	1	(斜口右)外橫裝飾條

用庫存料

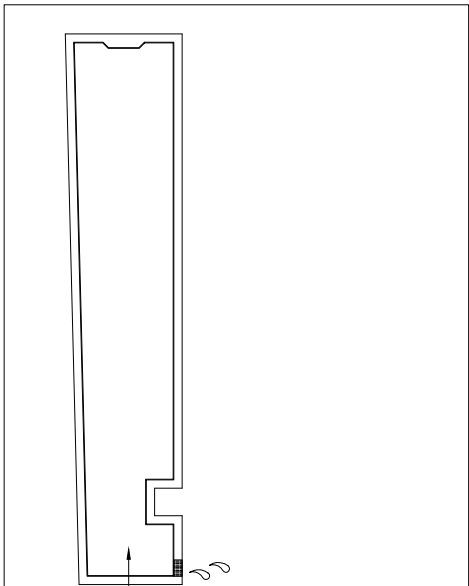
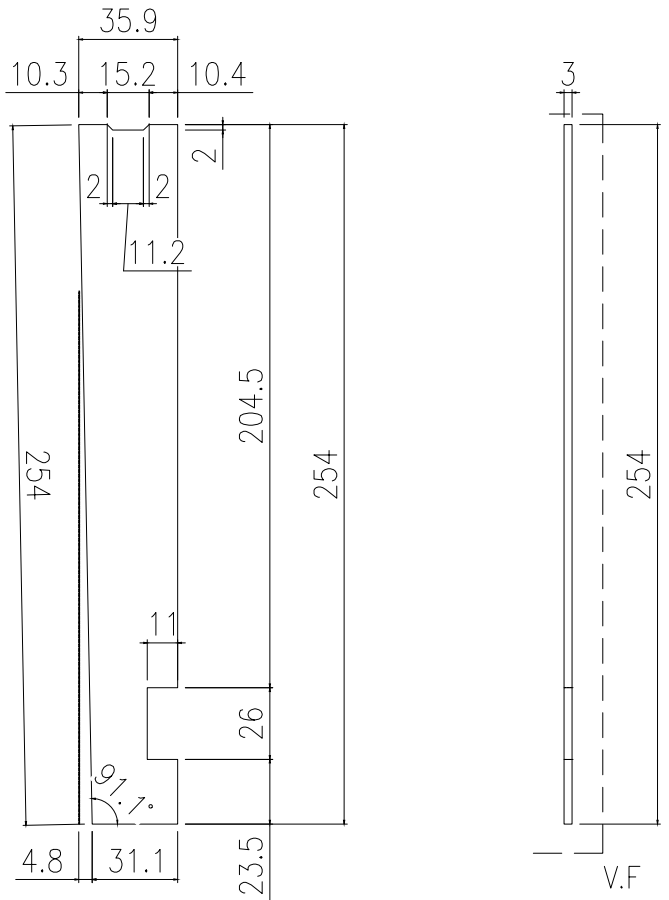

此件封口安裝位置

名稱	外橫裝飾條封口片	制圖	周廣志	2026.03.10	修改			
材料	3mm鋁板	復核	謝永林	2026.03.11	日期			
顏色	LX01963MH木紋	批準			圖號	ZS-FK02		

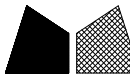

美特鋁質 有限公司
MIDI Aluminium Fabricator Ltd.

工程號	J-861	地盤	己連拿利
-----	-------	----	------

工廠用

木紋色方向

物料編號	數量	使用位置
ZS-FK13	1	ZS-XHZ08
物料編號	數量	使用位置
ZS-FK13R	1	ZS-XHZ08R

工廠用

木紋色方向

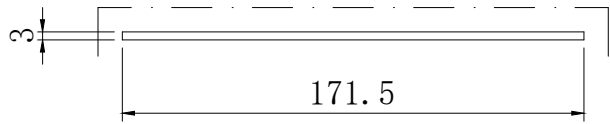
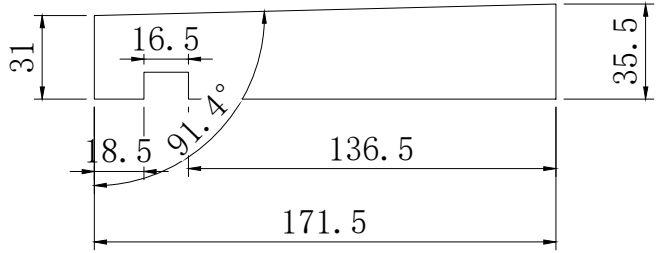
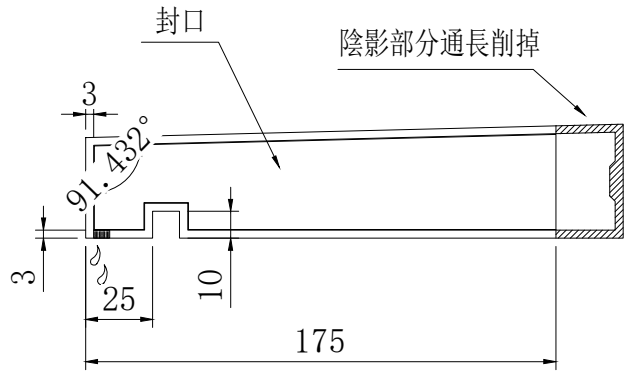

V. F.

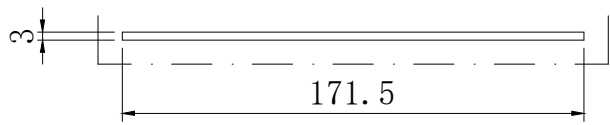
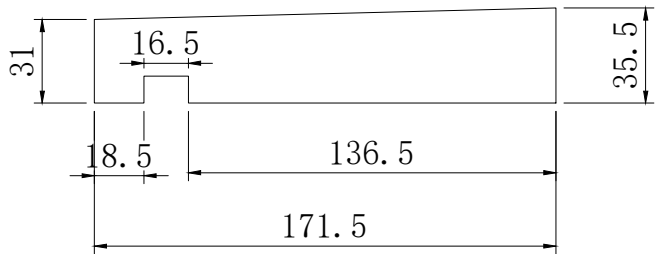
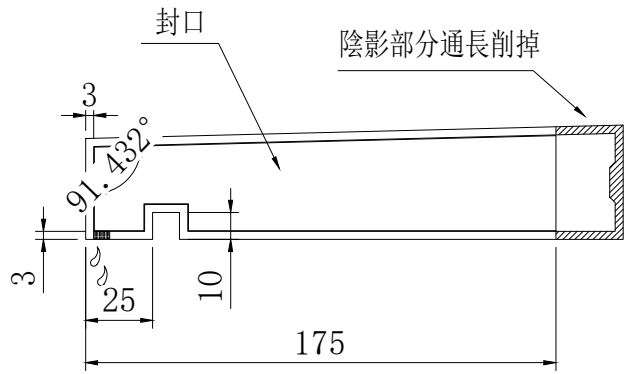

V. F.

名稱	橫外裝飾線封口片 (直口位)	制圖	陳福慶	2026.01.26	修改			
材料	3mm鋁板	復核	謝永林	2026.03.05	日期			
顏色	LX01963MH (TM03)	批準			圖號	ZS-FK13		

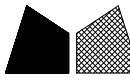

美特鋁質有限公司
MIDI Aluminium Fabricator Ltd.

工程號

J-861

地盤

己連拿利

工廠用

木紋色方向

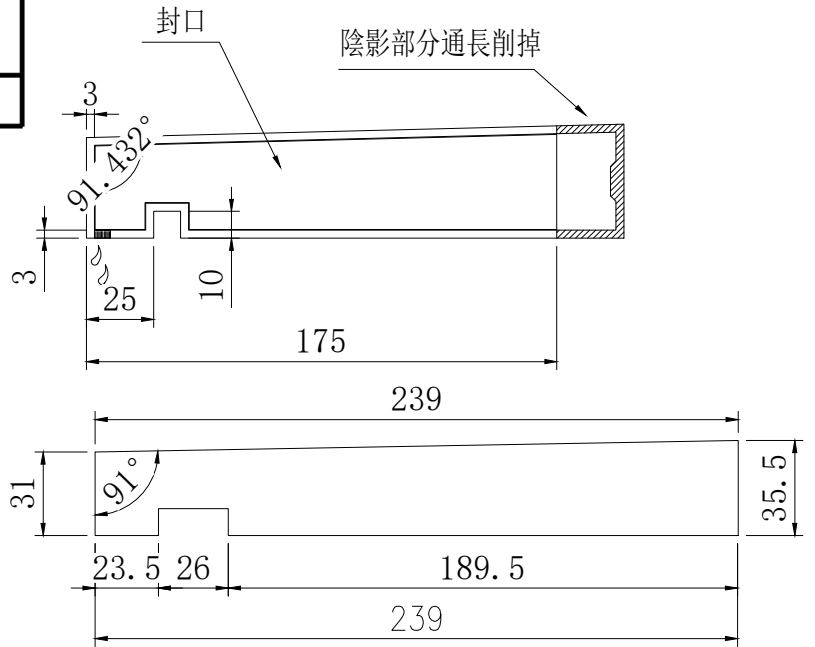

V. F.

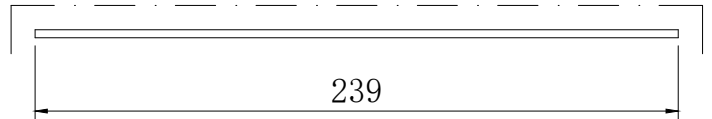

物料編號	數量	使用位置
ZS-FK14	1	ZS-XHZ08R
物料編號	數量	使用位置
ZS-FK14R	1	ZS-XHZ08

工廠用

木紋色方向

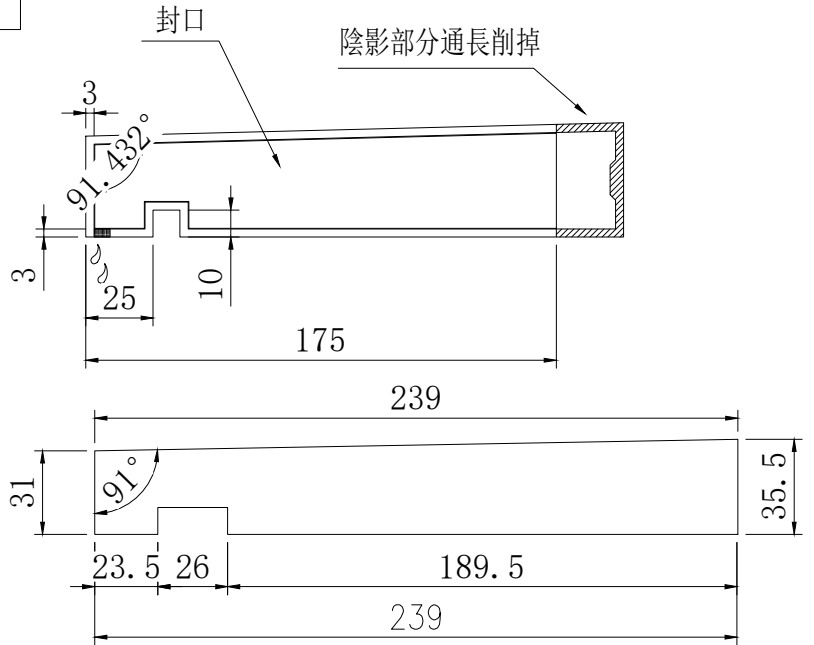

V. F.

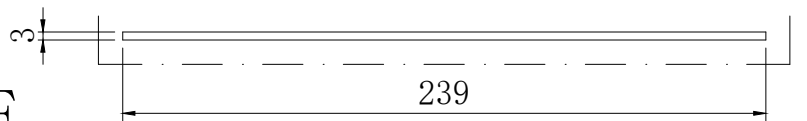

名稱	橫外裝飾線封口片 (斜口位)	制圖	陳福慶	2026.01.26	修改			
材料	3mm鋁板	復核	謝永林	2026.03.05	日期			
顏色	LX01963MH(TM03)	批准			圖號	ZS-FK14		

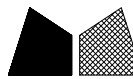

美特鋁質有限公司
MIDI Aluminium Fabricator Ltd.

物料編號	數量	樓層	單位	分格高度	施工圖位置
QLD-541R	2	31/F-32/F	A	2550	CW-3005
合計:	2				

工程號	J-861	地盤	己連拿利
-----	-------	----	------

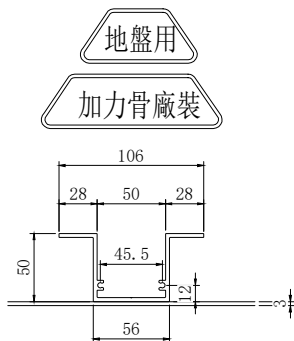

加力骨X86633

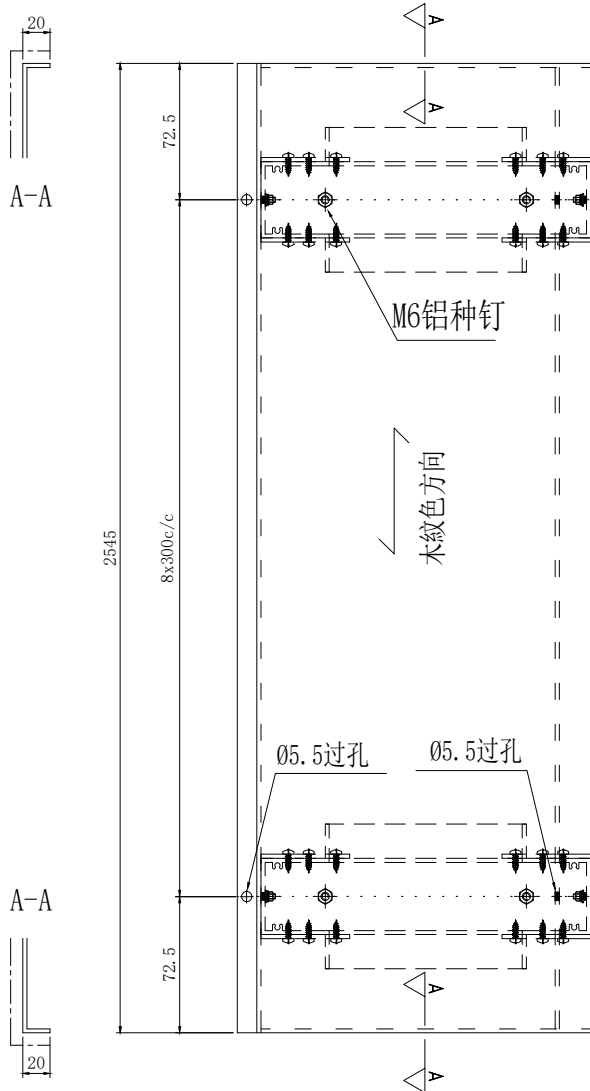

安裝示意圖

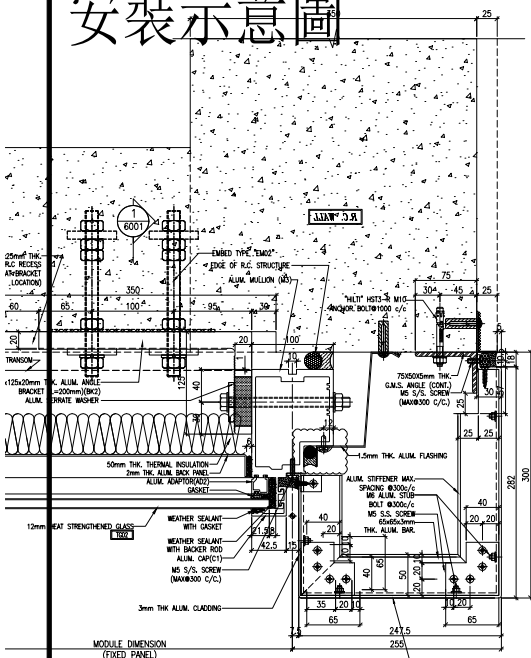

TYPICAL MULLION DETAIL CURTAIN WALL 2R 5009

此件

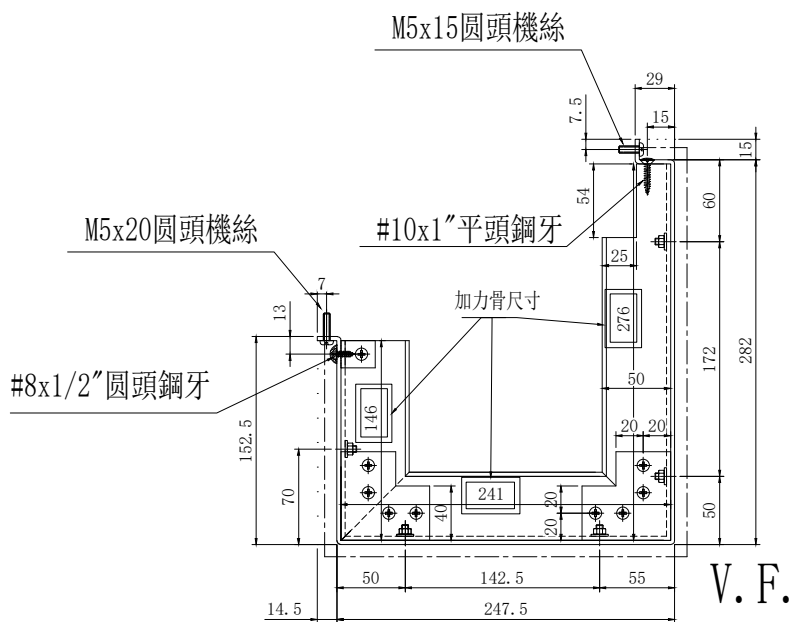

V.F.

名稱	鋁板拆圖	制圖	陳福慶	2026.01.26	修改		
材料	3mm鋁板/X86633	復核	謝永林	2026.03.05	日期		
顏色	LX01963MH(TM03)	批準			圖號	QLD-541R	



美特鋁質有限公司
MIDI Aluminium Fabricator Ltd.

物料編號	數量	樓層	單位	分格高度	施工圖位置
QLD-542R	1	31/F	A	950	CW-3005
合計:	1				

工程號	J-861	地盤	己連拿利
-----	-------	----	------

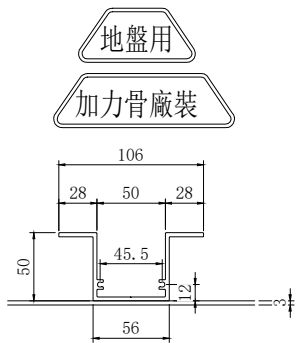

加力骨X86633

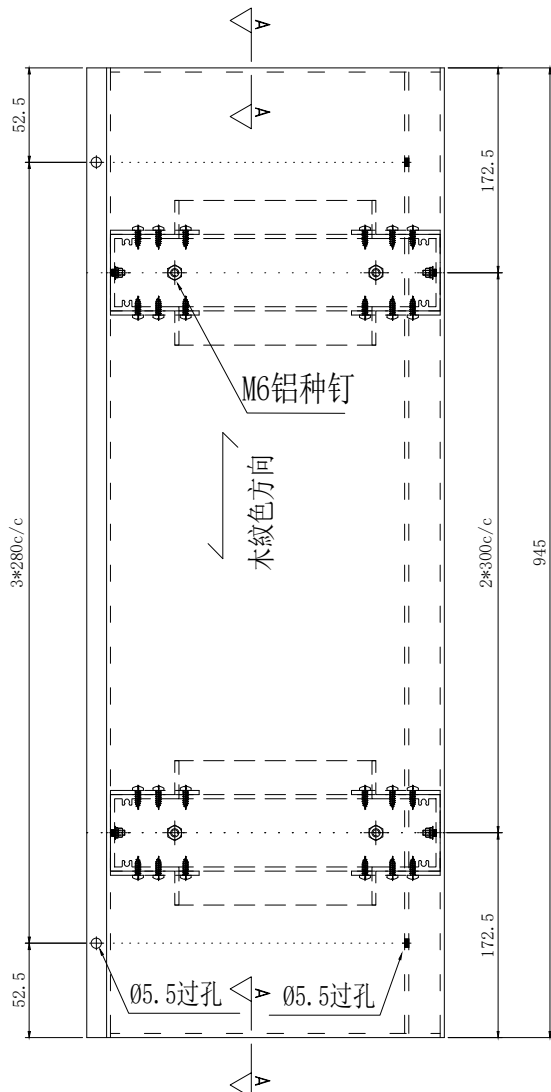

安裝示意圖

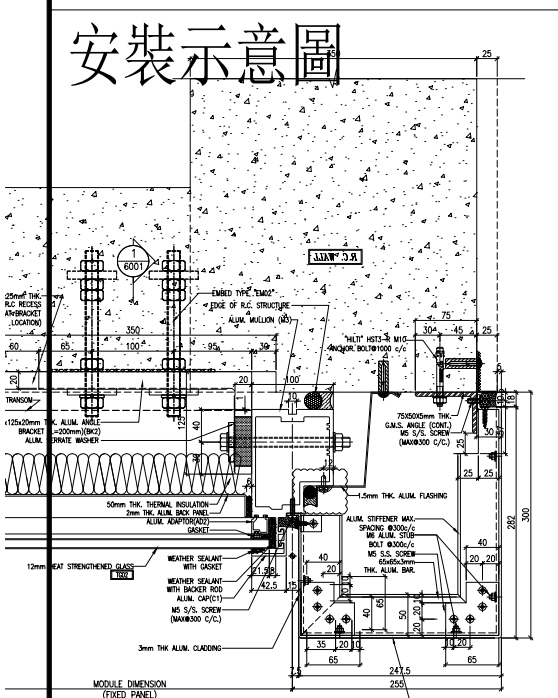

TYPICAL MULLION DETAIL CURTAIN WALL 2R 5009

此件

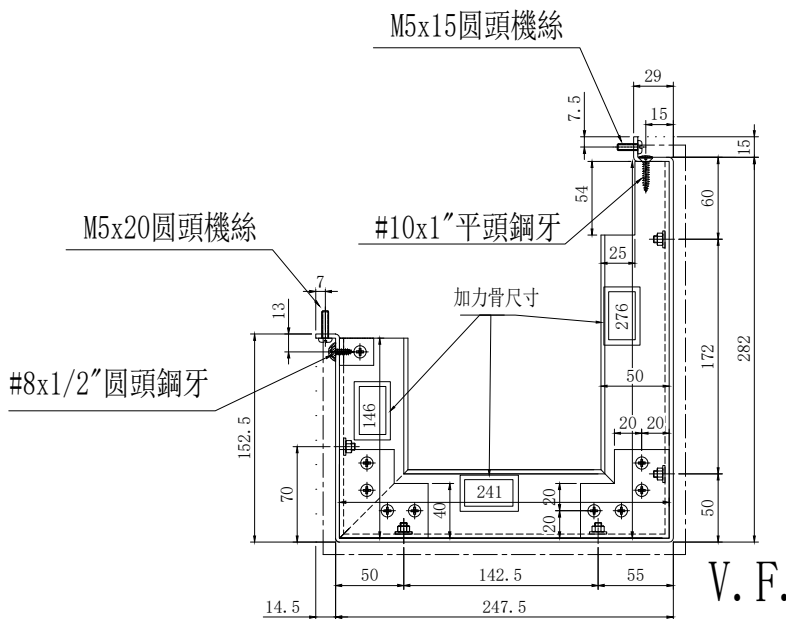

V.F.

名稱	鋁板拆圖	制圖	陳福慶	2026.01.26	修改		
材料	3mm鋁板/X86633	復核	謝永林	2026.03.05	日期		
顏色	LX01963MH(TM03)	批準			圖號	QLD-542R	

物料編號	數量	樓層	單位	分格高度	施工圖位置
QLD-543R	1	32/F	A	375	CW-3005
合計:	1				

工程號	J-861	地盤	己連拿利
-----	-------	----	------

地盤用

加力骨廠裝

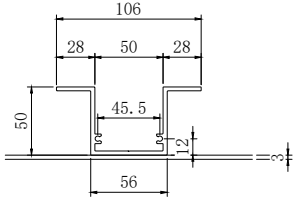

加力骨X86633



A-A

木紋色方向

A-A

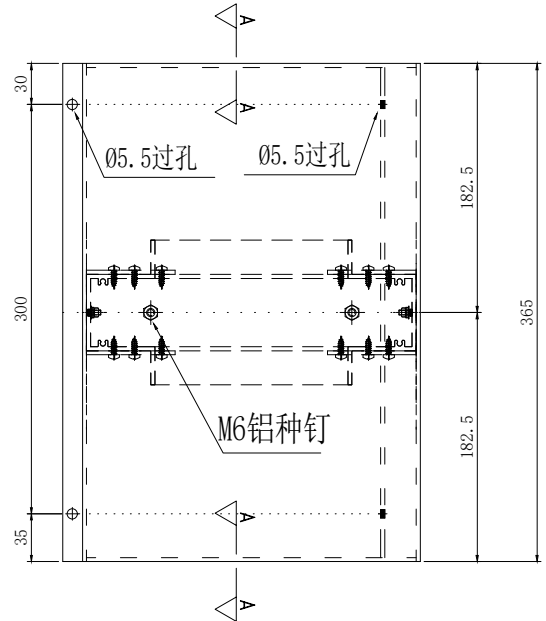

安裝示意圖

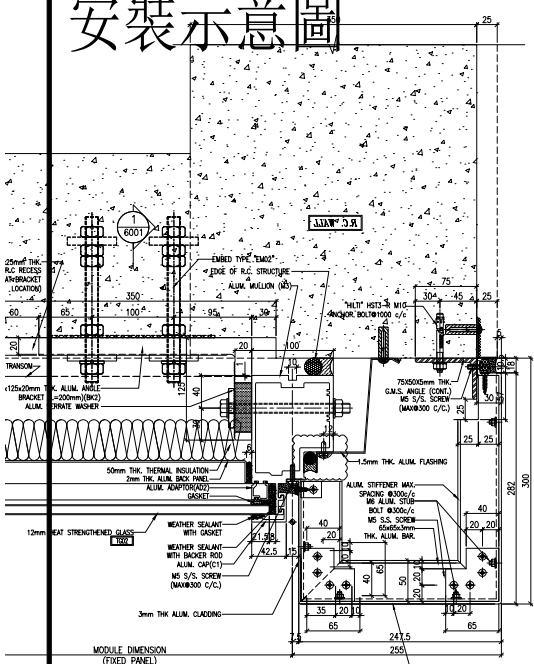

TYPICAL MULLION DETAIL CURTAIN WALL 2R 5009

此件

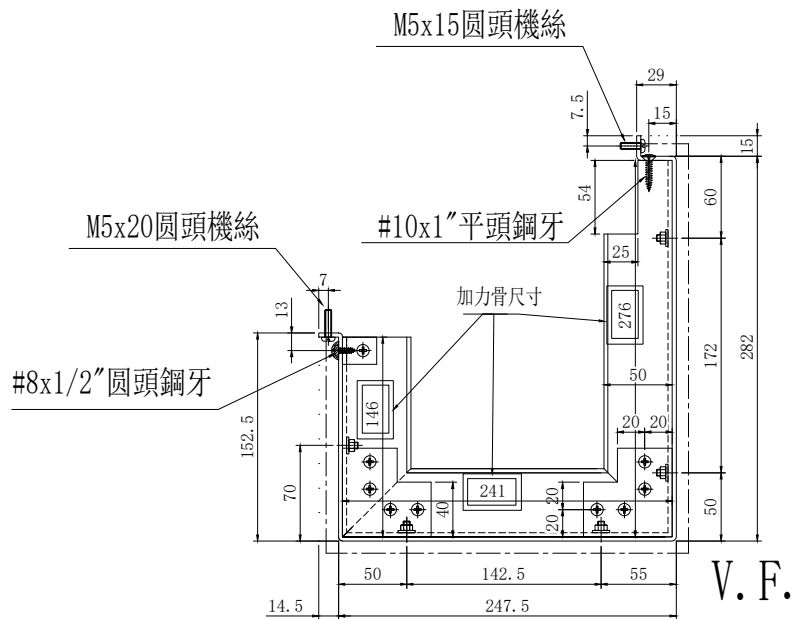

V.F.

名稱	鋁板拆圖	制圖	陳福慶	2026.01.26	修改		
材料	3mm鋁板/X86633	復核	謝永林	2026.03.05	日期		
顏色	LX01963MH(TM03)	批準			圖號	QLD-543R	

物料編號	數量	樓層	單位	分格寬度	施工圖位置
HL-031a	1	32/F	A	650	CW-3005
合計:	1				

地盤用

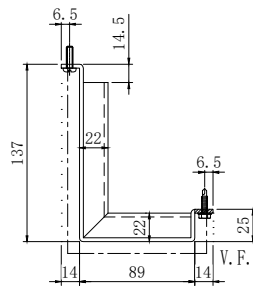
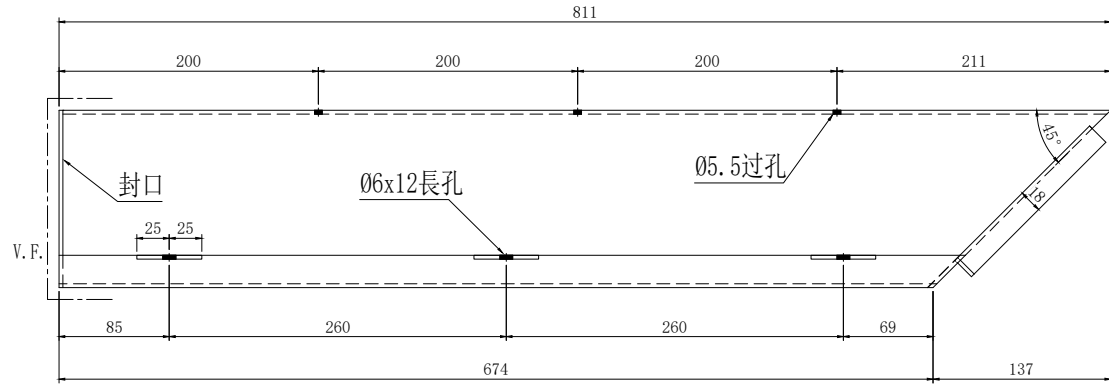
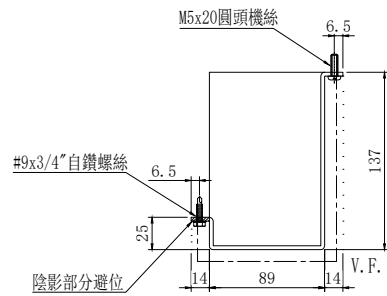

木紋色方向

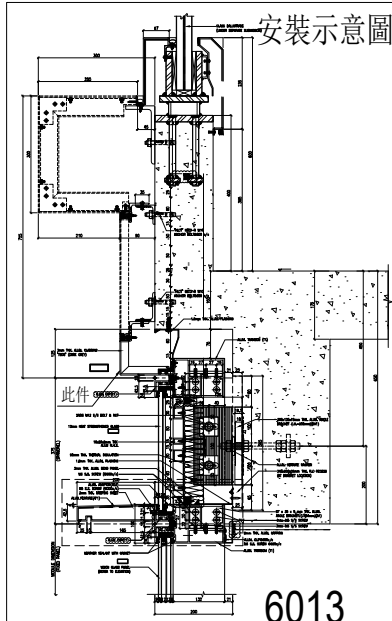

美特鋁質有限公司
MIDI Aluminium Fabricator Ltd.

工程號 J-861 地盤 已連拿利

名稱	鋁板拆圖	制圖	陳福慶	修改	
材料	3mm鋁板	復核	謝永林	日期	
顏色	LX01963MH (TM03)	批准		圖號	HL-031a
				2026.01.26	
				2026.03.05	

物料編號	數量	樓層	單位	分格寬度	施工圖位置
HL-032a	1	32/F	A	1275	CW-3005
合計:	1				

地盤用

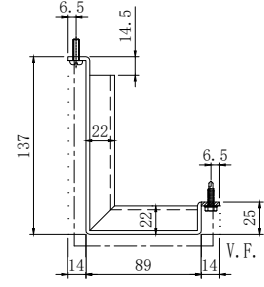
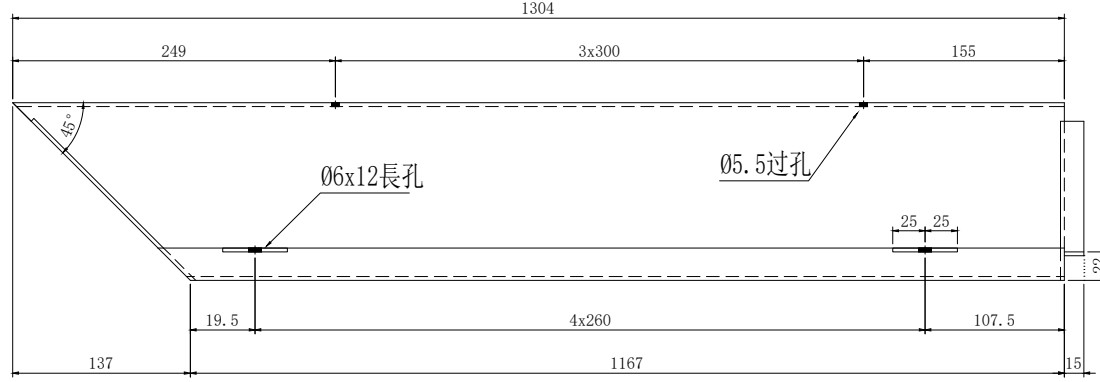
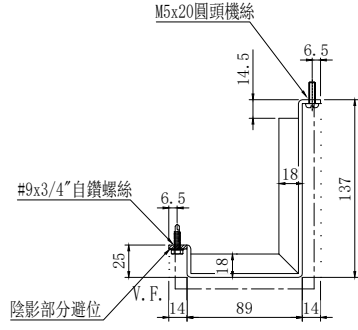

木紋色方向

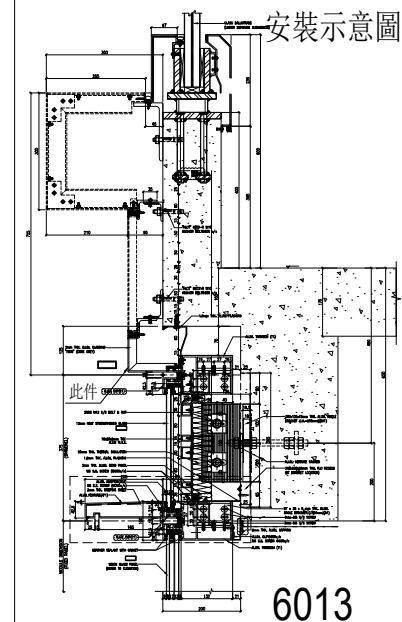

美特鋁質有限公司
MIDI Aluminium Fabricator Ltd.

工程號 J-861 地盤 已連拿利

名稱	鋁板拆圖	制圖	陳福慶	修改	
材料	3mm鋁板	復核	謝永林	日期	
顏色	LX01963MH (TM03)	批准		圖號	HL-032a
				2026.01.26	
				2026.03.05	

數據表見下頁

地盤用

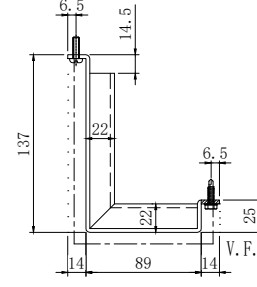
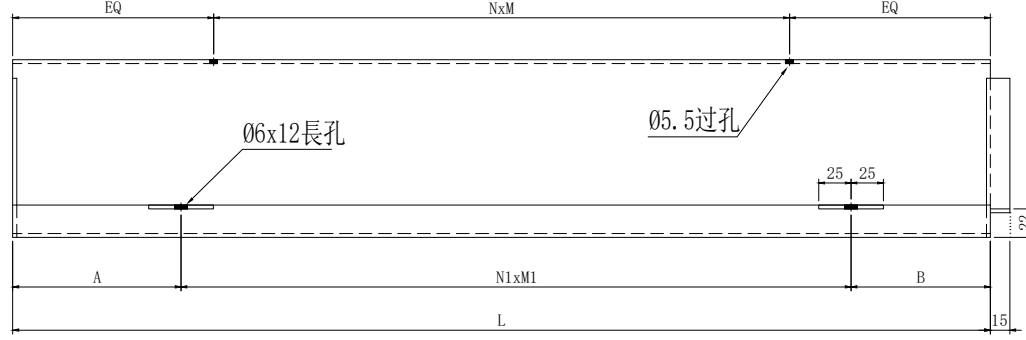
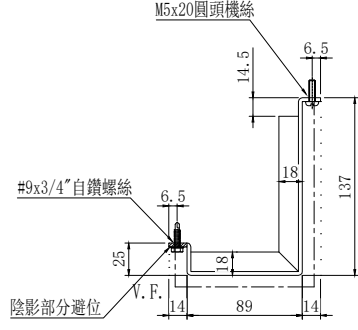

木紋色方向

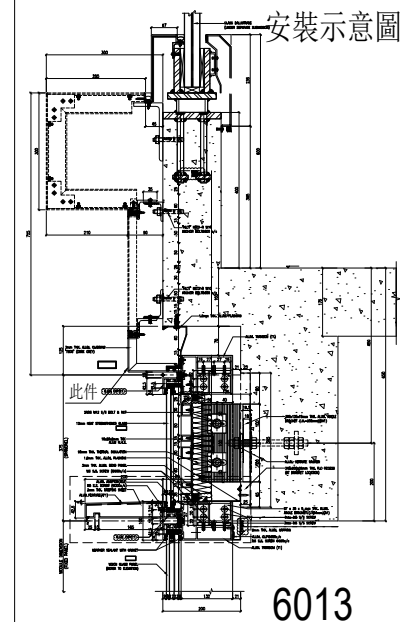

美特鋁質有限公司
MIDI Aluminium Fabricator Ltd.

工程號 J-861

地盤 已連拿利

名稱	鋁板拆圖	制圖	陳福慶	修改	
材料	3mm鋁板	復核	謝永林	日期	
顏色	LX01963MH (TM03)	批准		圖號	HL-033a
				2026.01.26	
				2026.03.05	

鋁板圖紙見上頁

地盤用

美特鋁質有限公司
MIDI Aluminium Fabricator Ltd.

工程號 J-861 地盤 已連拿利

序號	物料編號	L	數量	EQ	N	x	M	A	N1	x	M1	B	樓層	單位	分格寬度	施工圖位置
1	HL-033a	1260	1	170	4	x	230	42.5	4	x	280	97.5	32/F	A	1275	CW-3005
2	HL-038a	2160	1	160	8	x	230	37.5	7	x	290	92.5	32/F	A	2175	CW-3005
3	HL-041a	1222.5	1	151.25	4	x	230	43.5	4	x	270	99	32/F	A	1237.5	CW-3005
4	HL-042a	922.5	1	116.25	3	x	230	43.5	3	x	260	99	32/F	A	937.5	CW-3005
5	HL-045a	1485	3	142.5	4	x	300	35	5	x	265	125	32/F	A	1500	CW-3005
6	HL-046a	635	2	117.5	2	x	200	40	2	x	250	95	32/F	A	650	CW-3005
7	HL-046a	635	2	117.5	2	x	200	40	2	x	250	95	32/F	A	650	CW-3010
8	HL-052a	2197.5	1	118.75	7	x	280	31	8	x	260	86.5	32/F	A	2212.5	CW-3010
9	HL-053a	832.5	1	116.25	2	x	300	43.5	3	x	230	99	32/F	A	847.5	CW-3010
10	HL-054a	1585	1	117.5	5	x	270	40	5	x	290	95	32/F	A	1600	CW-3010
11	HL-057a	685	2	112.5	2	x	230	35	2	x	280	90	32/F	A	700	CW-3010
12	HL-058a	1235	1	157.5	4	x	230	50	4	x	270	105	32/F	A	1250	CW-3010
13	HL-059a	1615	2	117.5	6	x	230	30	5	x	300	85	32/F	A	1630	CW-3010
14		合計:	19													

修改

日期

圖號

2026.01.26

2026.03.05

HL-033a (1)

陳福慶

謝永林

制圖

復核

批準

鋁板拆圖

3mm鋁板

LX01963MH(TM03)

名稱

材料

顏色

物料編號	數量	樓層	單位	分格寬度	施工圖位置
HL-034a	1	32/F	A	1275	CW-3005
合計:	1				

地盤用

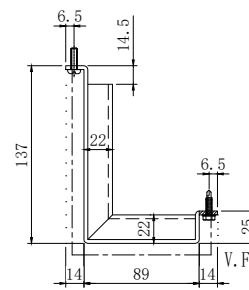
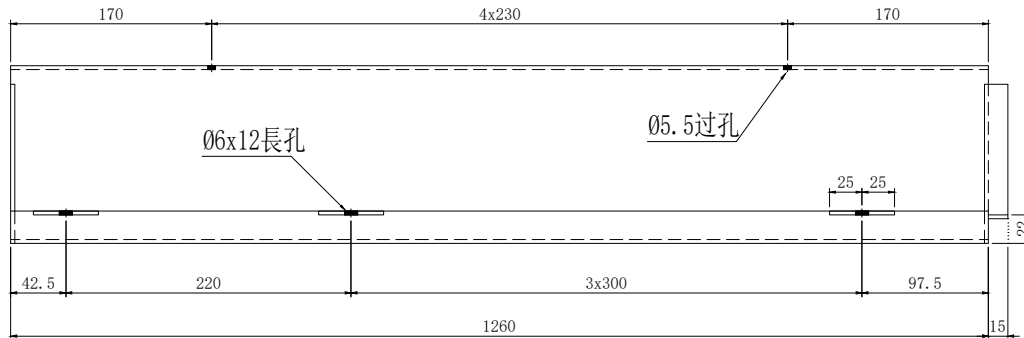
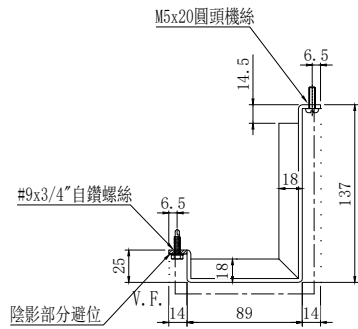

木紋色方向

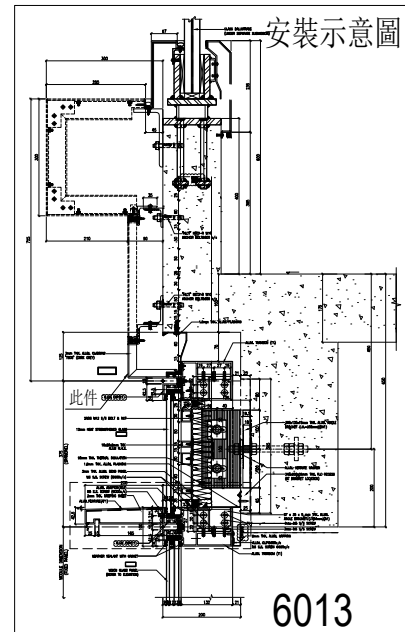

6013

美特鋁質有限公司
MIDI Aluminium Fabricator Ltd.

工程號 J-861

地盤 已連拿利

名稱	鋁板拆圖	制圖	陳福慶	修改	
材料	3mm鋁板	復核	謝永林	日期	
顏色	LX01963MH (TMO3)	批准		圖號	HL-034a
				2026.01.26	
				2026.03.05	

物料編號	數量	樓層	單位	分格寬度	施工圖位置
HL-035a	1	32/F	A	1475	CW-3005
合計:	1				

地盤用

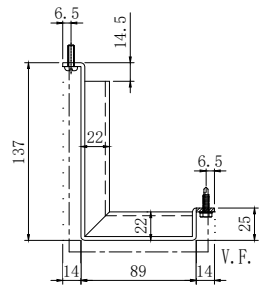
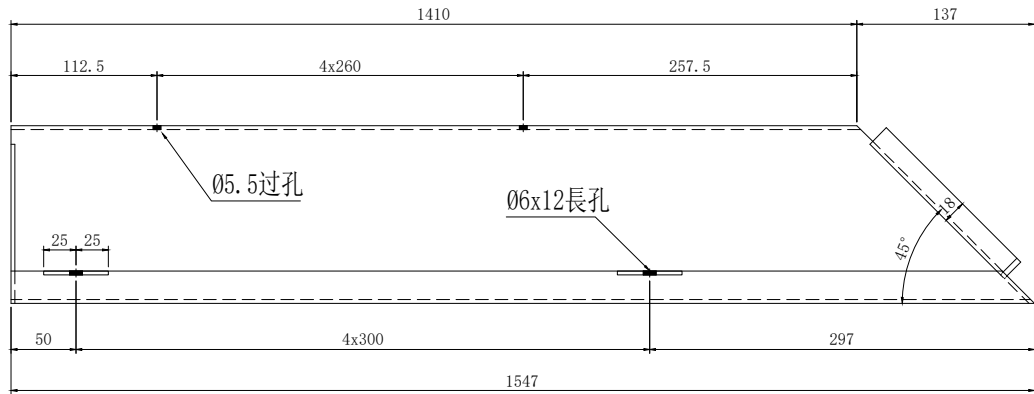
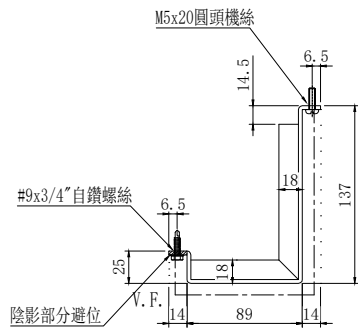

木紋色方向

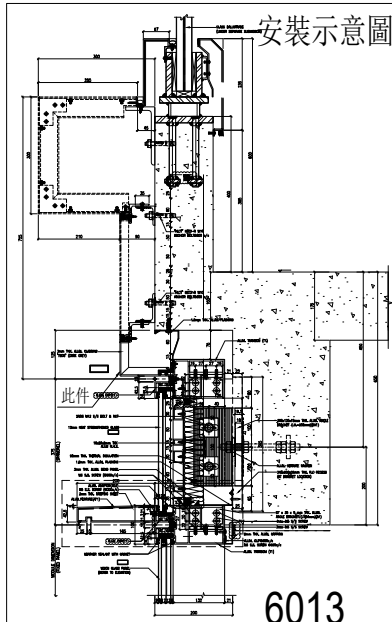

美特鋁質有限公司
MIDI Aluminium Fabricator Ltd.

工程號 J-861

地盤

已連拿利

名稱	鋁板拆圖	制圖	陳福慶	修改	
材料	3mm鋁板	復核	謝永林	日期	
顏色	LX01963MH (TM03)	批准		圖號	HL-035a
				2026.01.26	
				2026.03.05	

物料編號	數量	樓層	單位	分格寬度	施工圖位置
HL-036a	1	32/F	A	2400	CW-3005
合計:	1				

地盤用

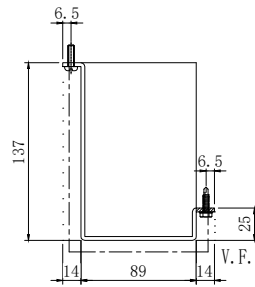
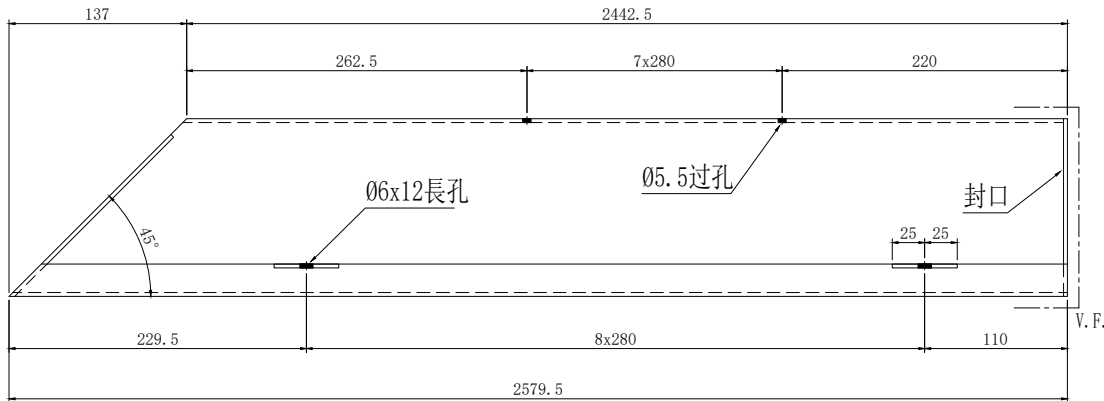
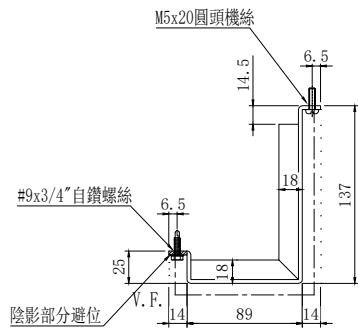

木紋色方向

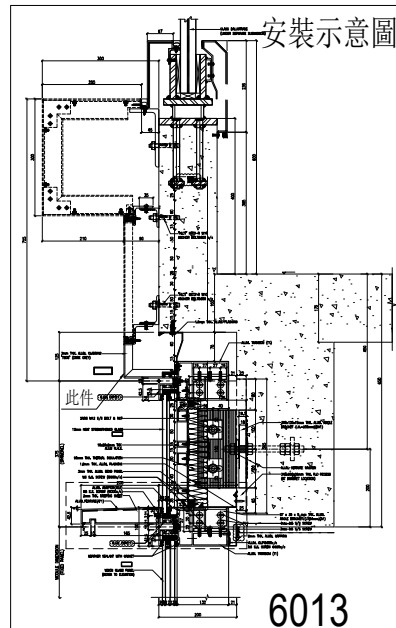

美特鋁質有限公司
MIDI Aluminium Fabricator Ltd.

工程號 J-861 地盤 已連拿利

名稱	鋁板拆圖	制圖	陳福慶	修改	
材料	3mm鋁板	復核	謝永林	日期	
顏色	LX01963MH (TM03)	批准		圖號	HL-036a
				2026.01.26	
				2026.03.05	

地盤用

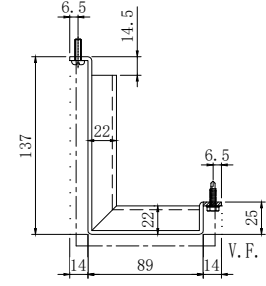
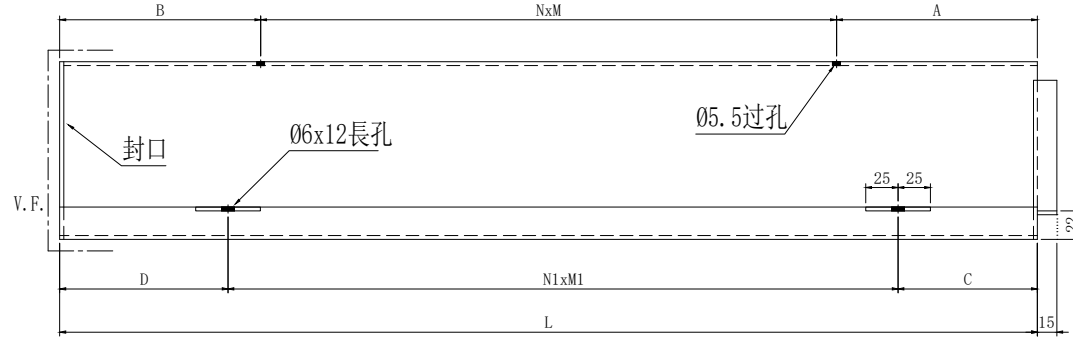
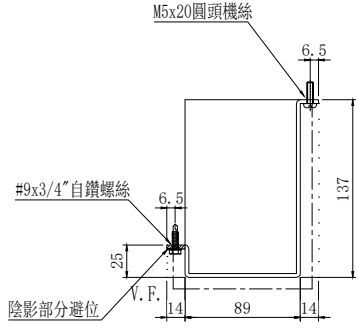

木紋色方向

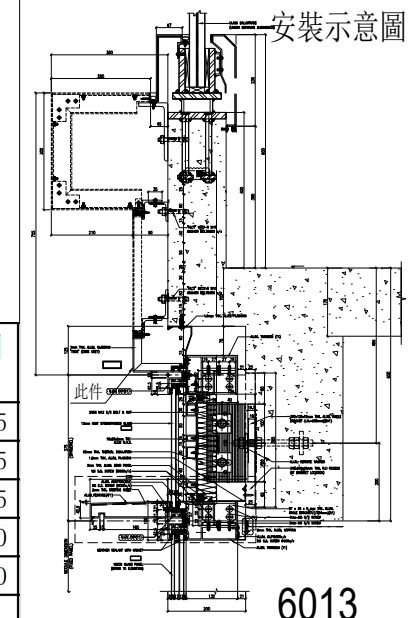

美特鋁質有限公司
MIDI Aluminium Fabricator Ltd.

工程號 J-861 地盤 已連拿利

序號	物料編號	L	數量	A	N	x	M	B	C	N1	x	M1	D	樓層	單位	分格寬度	施工圖位置
1	HL-037a	917.5	1	117.5	2	x	200	400	92.5	2	x	240	345	32/F	A	650	CW-3005
2	HL-040a	942.5	1	117.5	2	x	200	425	92.5	2	x	240	370	32/F	A	650	CW-3005
3	HL-044a	742.5	1	117.5	2	x	200	225	89	2	x	260	133.5	32/F	A	650	CW-3005
4	HL-051a	717.5	1	117.5	2	x	200	200	98.5	2	x	260	99	32/F	A	650	CW-3010
5	HL-056a	778	1	112.5	2	x	230	205.5	109	2	x	300	69	32/F	A	700	CW-3010
6		合計:	5														

6013

名稱	鋁板拆圖	圖號	2026.01.26	修改	
材料	3mm鋁板	日期	2026.03.05	日期	
顏色	LX01963MH(TM03)	圖號		圖號	HL-037a
		製圖	陳福慶	製圖	
		復核	謝永林	復核	
		批准		批准	

地盤用

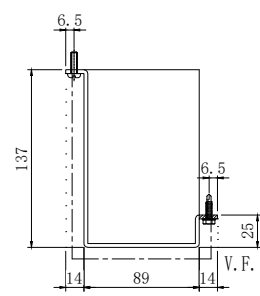
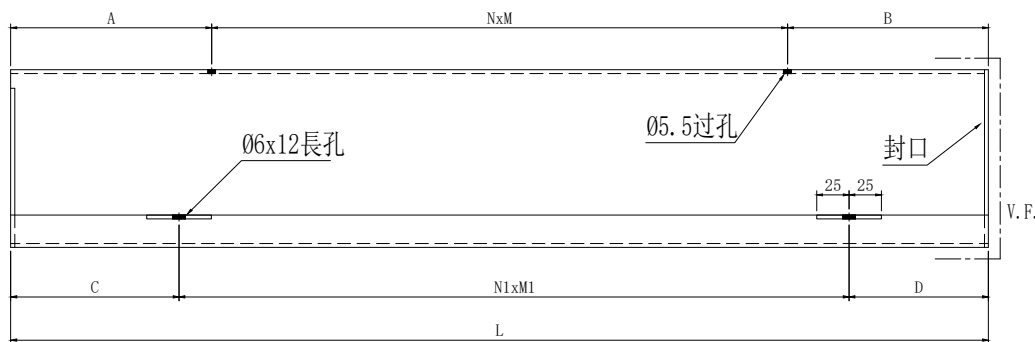
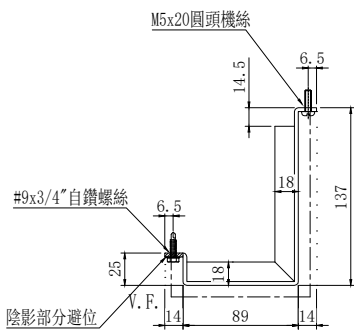

木紋色方向

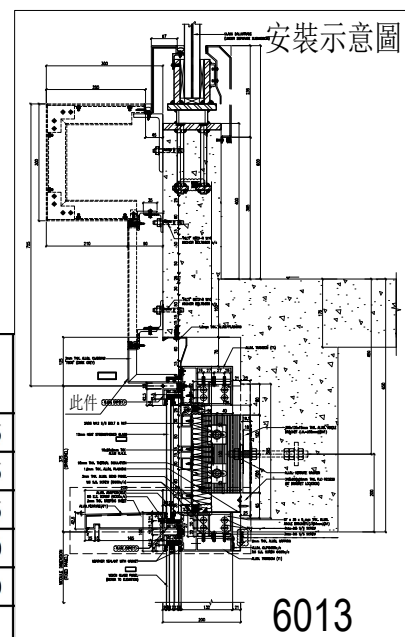

美特鋁質有限公司
MIDI Aluminium Fabricator Ltd.

工程號 J-861 地盤 已連拿利

序號	物料編號	L	數量	A	N	x	M	B	C	N1	x	M1	D	樓層	單位	分格寬度	施工圖位置
1	HL-039a	942.5	1	117.5	2	x	200	425	37.5	2	x	240	425	32/F	A	650	CW-3005
2	HL-043a	917.5	1	117.5	2	x	200	400	37.5	2	x	240	400	32/F	A	650	CW-3005
3	HL-047a	867.5	1	105	2	x	200	362.5	48.5	2	x	300	219	32/F	A	625	CW-3005
4	HL-055a	727.5	1	117.5	2	x	200	210	39	2	x	290	108.5	32/F	A	650	CW-3010
5	HL-060a	717	1	117.5	2	x	200	199.5	54	2	x	250	163	32/F	A	650	CW-3010
6		合計:	5														

6013

名稱	鋁板拆圖	圖號	HL-039a
材料	3mm鋁板	日期	2026.03.05
顏色	LX01963MH(TM03)	圖號	
		修改日期	2026.01.26
		圖號	
		審核	陳福慶
		批准	謝永林

物料編號	數量	樓層	單位	分格寬度	施工圖位置
HL-031b	1	32/F	A	650	CW-3005
合計:	1				

地盤用

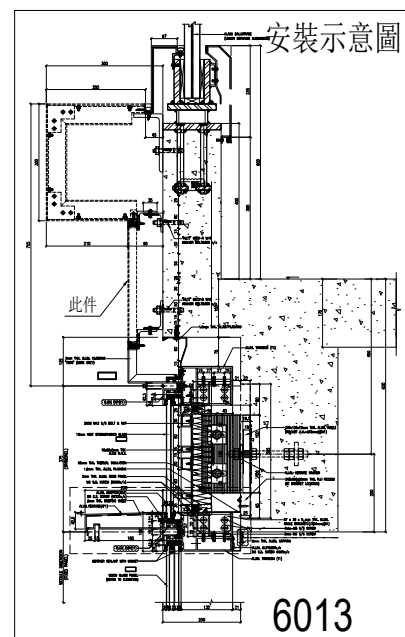
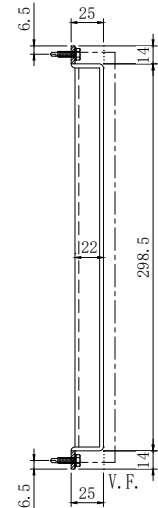
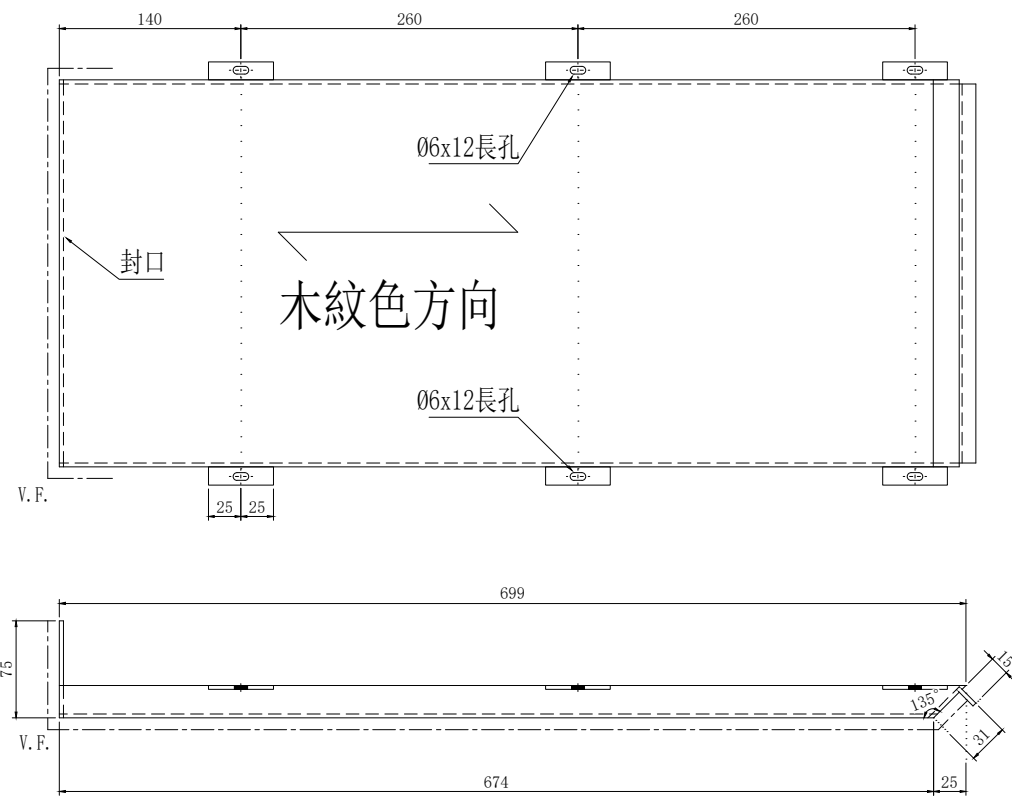
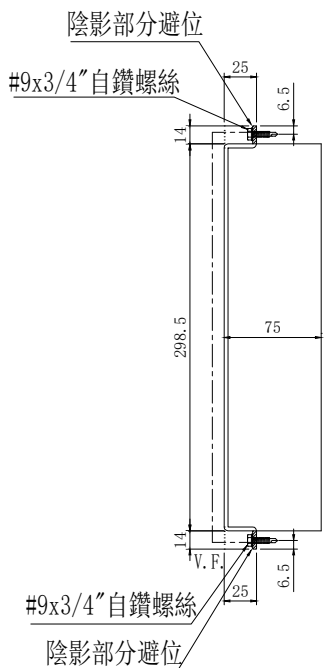

美特鋁質有限公司
MIDI Aluminium Fabricator Ltd.

工程號 J-861 地盤 已連拿利

名稱	鋁板拆圖	制圖	陳福慶	修改	
材料	3mm鋁板	復核	謝永林	日期	
顏色	LX01963MH (TM03)	批准		圖號	HL-031b
				2026.01.26	
				2026.03.05	

物料編號	數量	樓層	單位	分格寬度	施工圖位置
HL-032b	1	32/F	A	1275	CW-3005
合計:	1				

地盤用

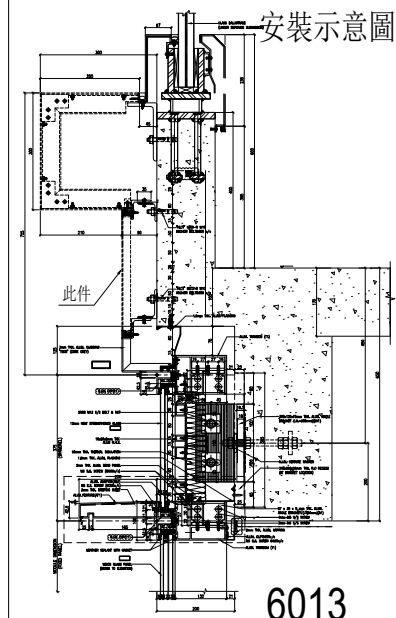
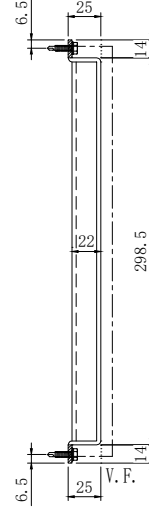
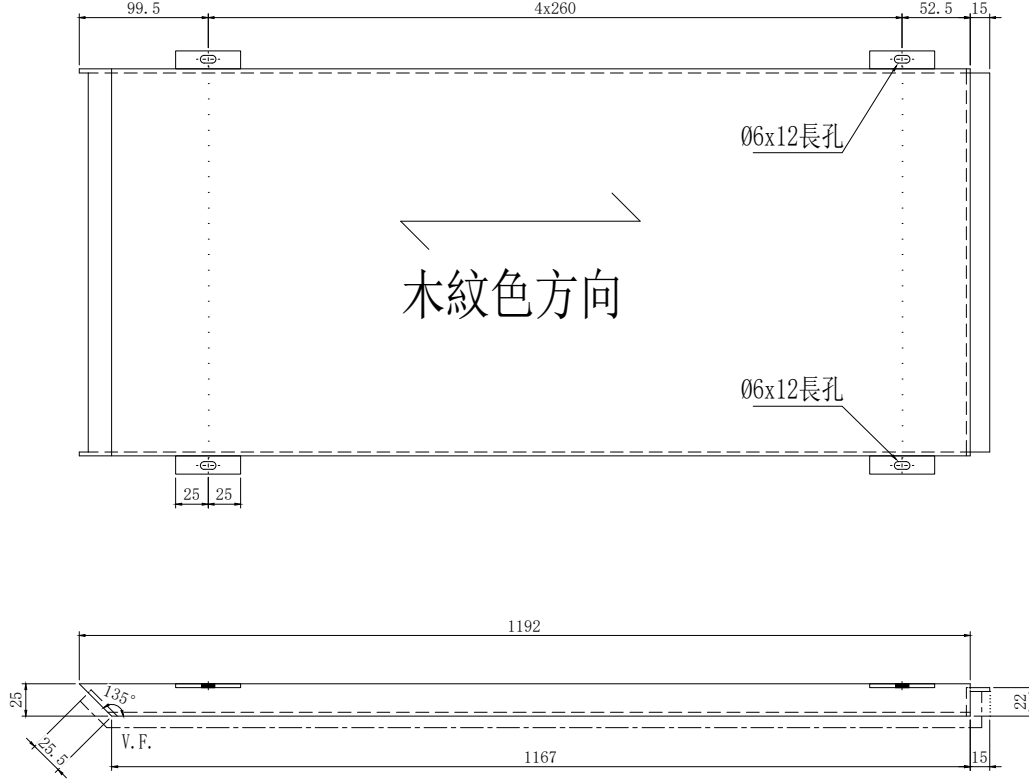
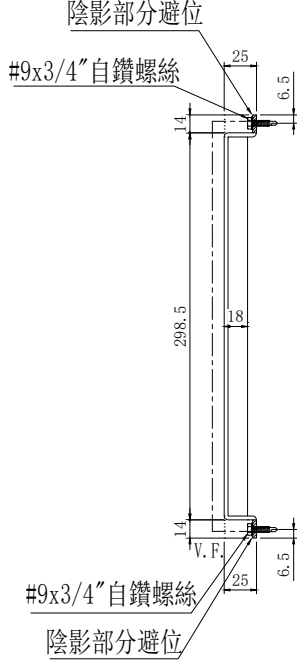

美特鋁質有限公司
MIDI Aluminium Fabricator Ltd.

工程號 J-861 地盤 已連拿利

名稱	鋁板拆圖	制圖	陳福慶	2026.01.26	修改
材料	3mm鋁板	復核	謝永林	2026.03.05	日期
顏色	LX01963MH (TM03)	批准			圖號
					HL-032b

數據表見下頁

地盤用

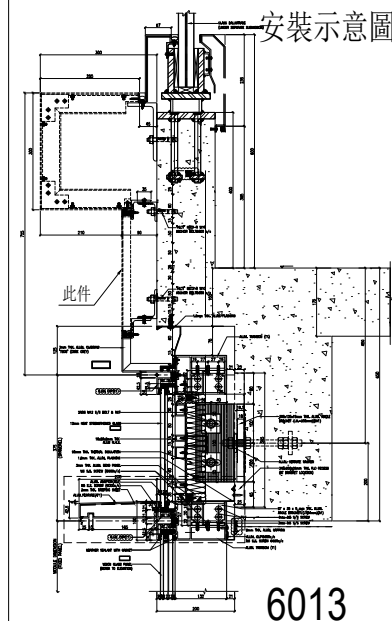
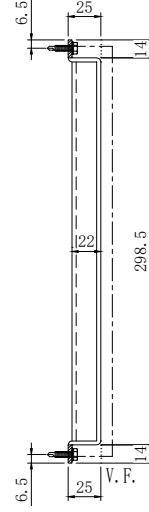
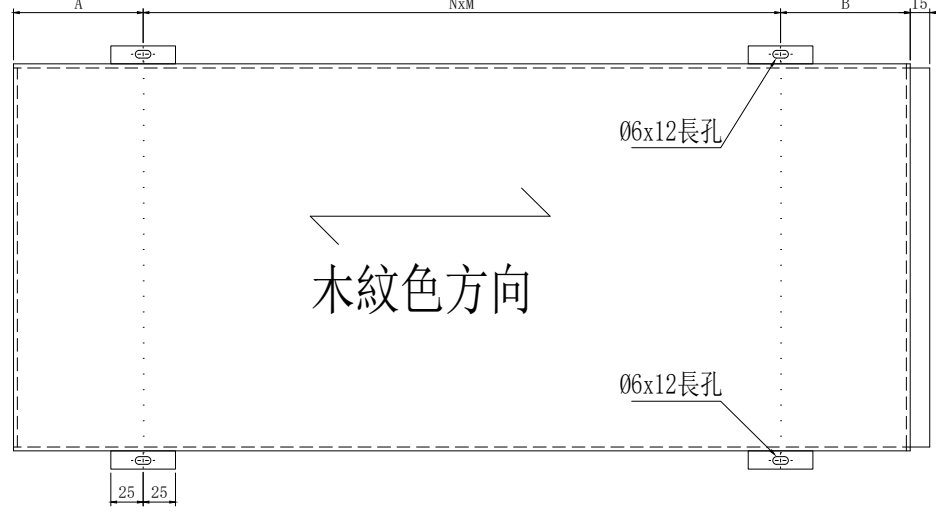
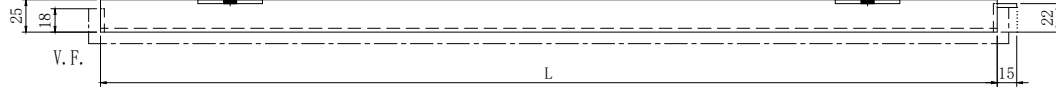
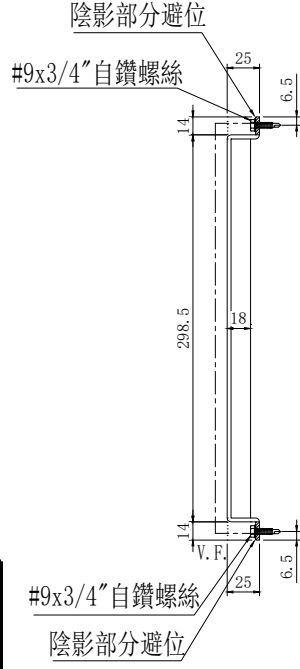

名稱	鋁板拆圖	制圖	陳福慶	修改	
材料	3mm鋁板	復核	謝永林	日期	
顏色	LX01963MH (TM03)	批准		圖號	HL-033b
				2026.01.26	
				2026.03.05	

鋁板圖紙見上頁

地盤用

美特鋁質有限公司
MIDI Aluminium Fabricator Ltd.

工程號 J-861 地盤 已連拿利

序號	物料編號	L	數量	A	N	x	M	B	樓層	單位	分格寬度	施工圖位置
1	HL-033b	1260	1	97.5	4	x	280	42.5	32/F	A	1275	CW-3005
2	HL-038b	2160	1	92.5	7	x	290	37.5	32/F	A	2175	CW-3005
3	HL-041b	1222.5	1	98.5	4	x	270	44	32/F	A	1237.5	CW-3005
4	HL-042b	922.5	1	98.5	3	x	260	44	32/F	A	937.5	CW-3005
5	HL-045b	1485	3	90	5	x	265	70	32/F	A	1500	CW-3005
6	HL-046b	635	2	95	2	x	250	40	32/F	A	650	CW-3005
7	HL-046b	635	2	95	2	x	250	40	32/F	A	650	CW-3010
8	HL-052b	2197.5	1	86	8	x	260	31.5	32/F	A	2212.5	CW-3010
9	HL-053b	832.5	1	98.5	3	x	230	44	32/F	A	847.5	CW-3010
10	HL-054b	1585	1	95	5	x	290	40	32/F	A	1600	CW-3010
11	HL-057b	685	2	90	2	x	280	35	32/F	A	700	CW-3010
12	HL-058b	1235	1	105	4	x	270	50	32/F	A	1250	CW-3010
13	HL-059b	1615	2	85	5	x	300	30	32/F	A	1630	CW-3010
14		合計:	19									

修改

2026.01.26

陳福慶

制圖

鋁板拆圖

名稱

日期

2026.03.05

謝永林

復核

3mm鋁板

材料

圖號

批准

LX01963MH(TM03)

顏色

HL-033b(1)

物料編號	數量	樓層	單位	分格寬度	施工圖位置
HL-034b	1	32/F	A	1275	CW-3005
合計:	1				

地盤用

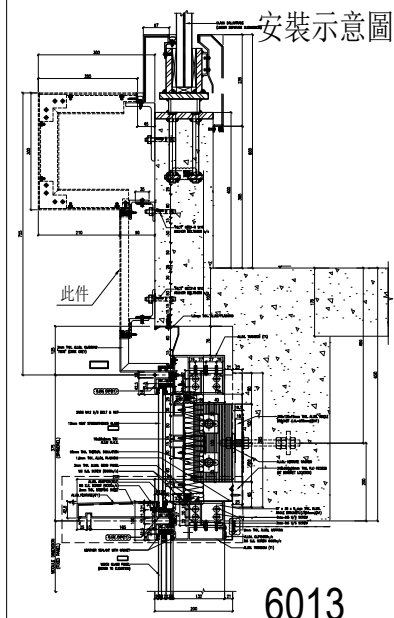
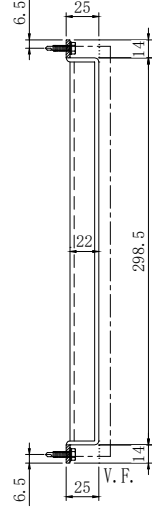
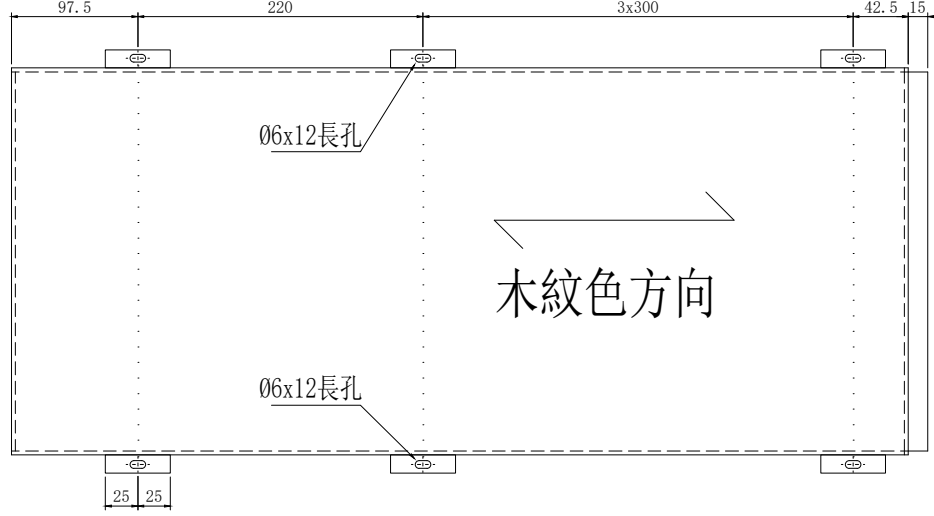
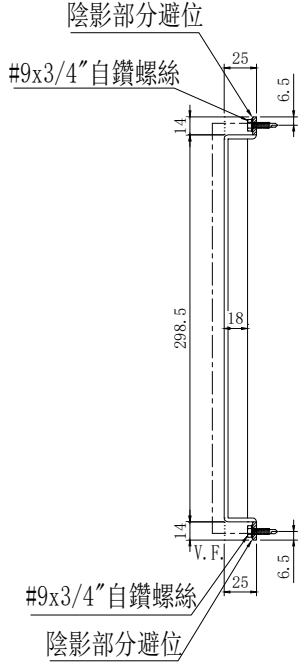

美特鋁質有限公司
MIDI Aluminium Fabricator Ltd.

工程號 J-861 地盤 已連拿利

名稱	鋁板拆圖	制圖	陳福慶	2026.01.26	修改
材料	3mm鋁板	復核	謝永林	2026.03.05	日期
顏色	LX01963MH (TM03)	批准			圖號
					HL-034b

物料編號	數量	樓層	單位	分格寬度	施工圖位置
HL-035b	1	32/F	A	1475	CW-3005
合計:	1				

地盤用

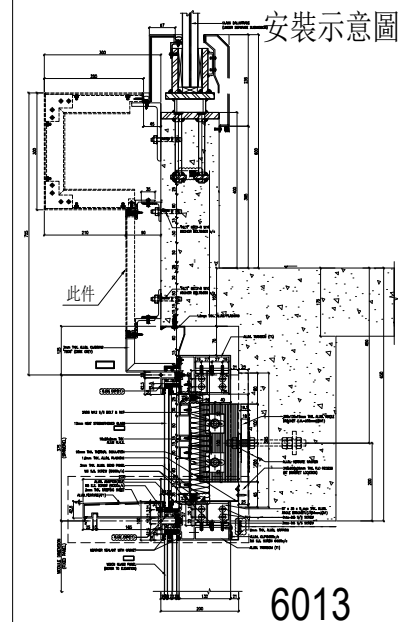
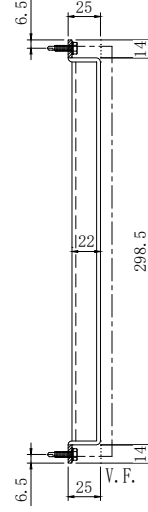
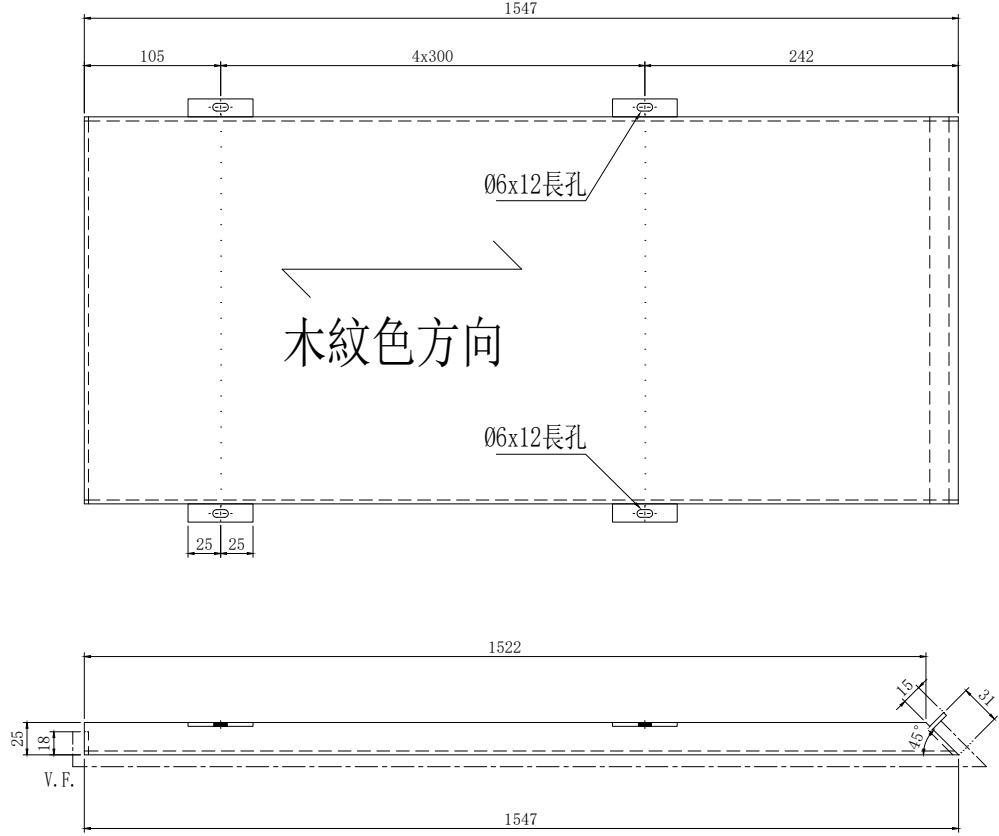
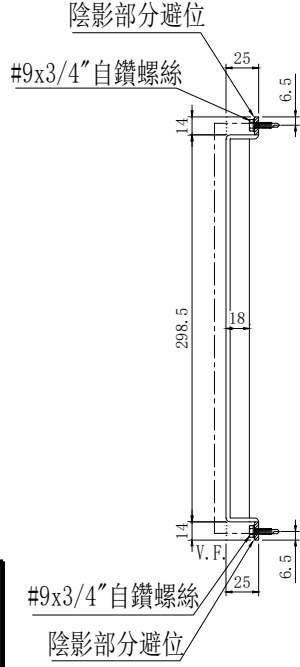

美特鋁質有限公司
MIDI Aluminium Fabricator Ltd.

工程號 J-861 地盤 已連拿利

名稱	鋁板拆圖	2026.01.26	修改	
材料	3mm鋁板	2026.03.05	日期	
顏色	LX01963MH (TMO3)		圖號	HL-035b
			陳福慶	
			謝永林	
			制圖	
			復核	
			批准	

物料編號	數量	樓層	單位	分格寬度	施工圖位置
HL-036b	1	32/F	A	2400	CW-3005
合計:	1				

地盤用

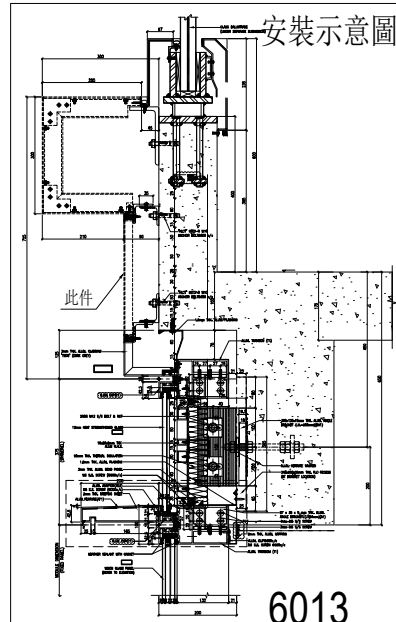
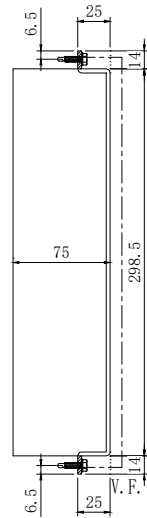
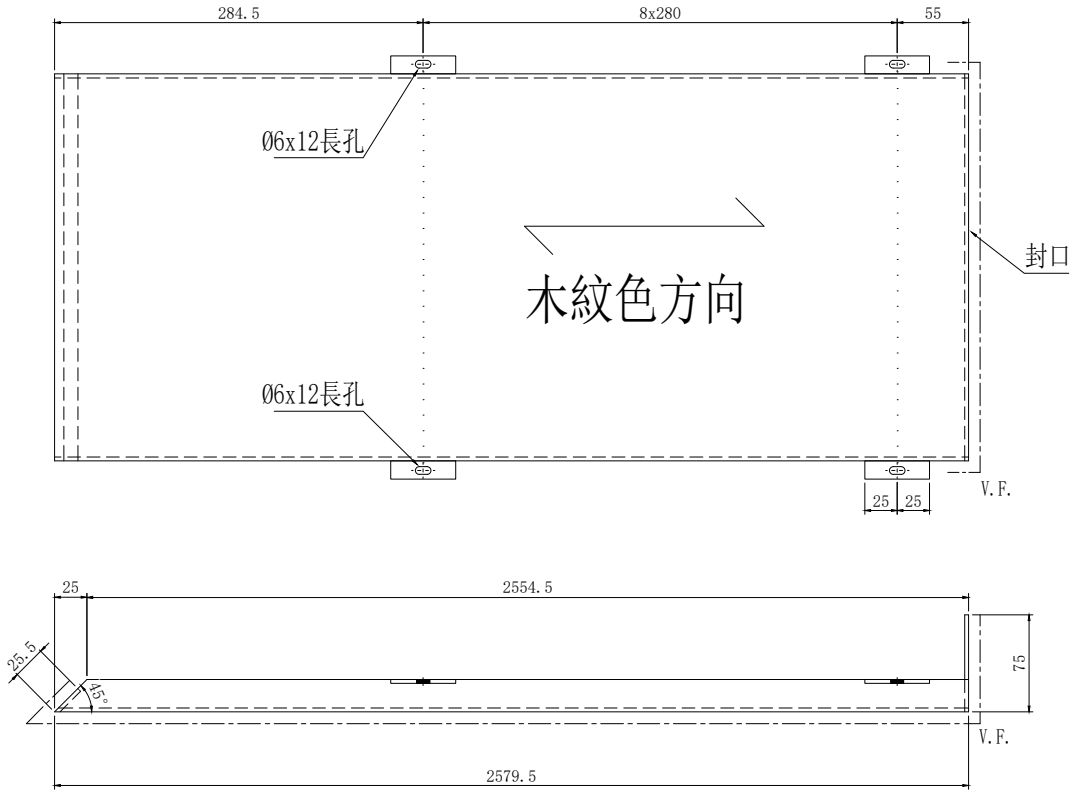
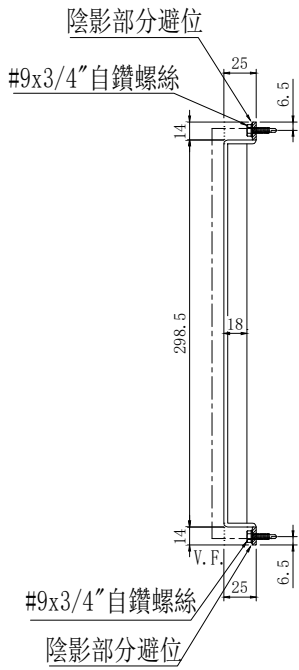

美特鋁質有限公司
MIDI Aluminium Fabricator Ltd.

工程號 J-861 地盤 已連拿利

名稱	鋁板拆圖	2026.01.26	修改	
材料	3mm鋁板	2026.03.05	日期	
顏色	LX01963MH (TM03)		圖號	HL-036b

地盤用

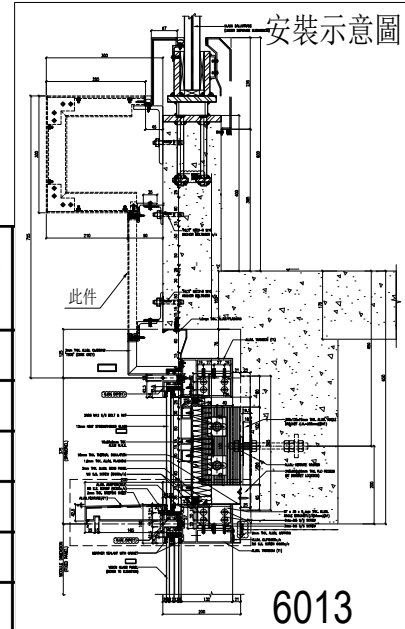
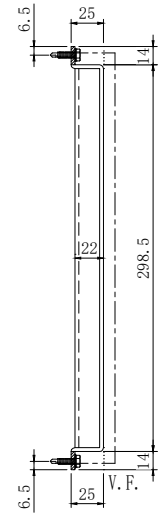
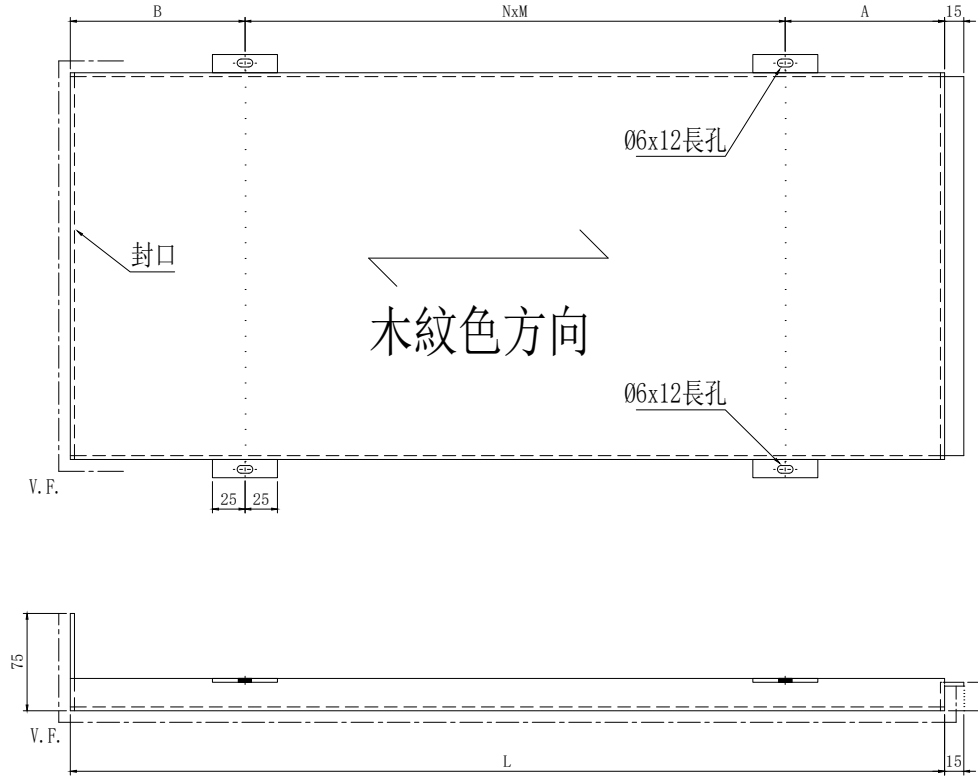
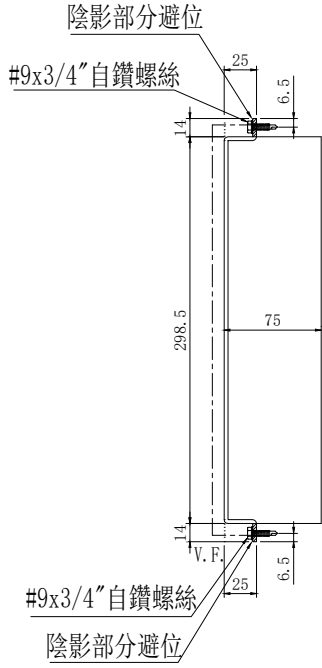

美特鋁質有限公司
MIDI Aluminium Fabricator Ltd.

工程號 J-861 地盤 已連拿利

序號	物料編號	L	數量	A	N	x	M	B	樓層	單位	分格寬度	施工圖位置
1	HL-037b	917.5	1	37.5	2	x	240	400	32/F	A	650	CW-3005
2	HL-040b	942.5	1	37.5	2	x	240	425	32/F	A	650	CW-3005
3	HL-044b	742.5	1	34	2	x	260	188.5	32/F	A	650	CW-3005
4	HL-051b	717.5	1	43.5	2	x	260	154	32/F	A	650	CW-3010
5	HL-056b	778	1	54	2	x	300	124	32/F	A	700	CW-3010
6		合計:	5									

名稱	鋁板拆圖	2026.01.26	修改	
材料	3mm鋁板	2026.03.05	日期	
顏色	LX01963MH (TM03)		圖號	HL-037b

地盤用

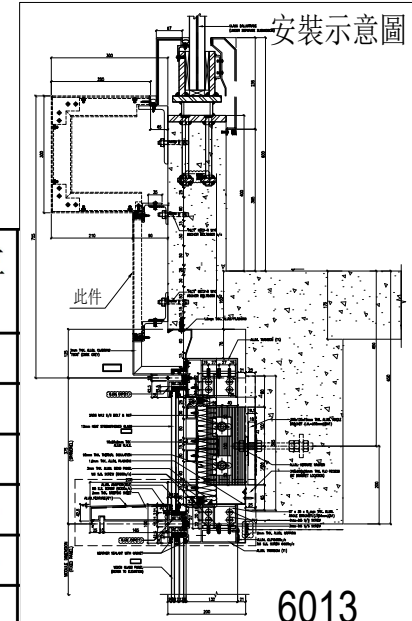
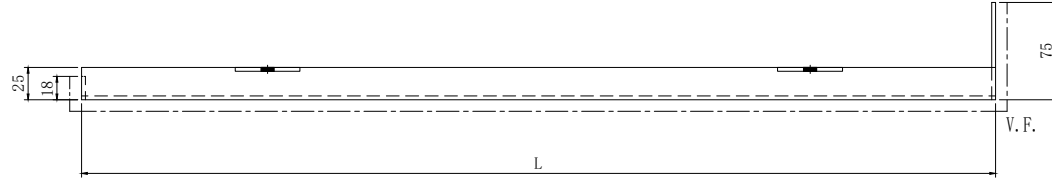
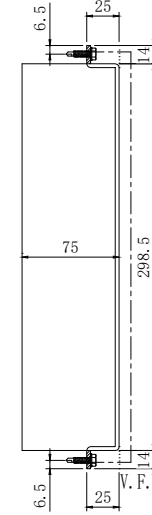
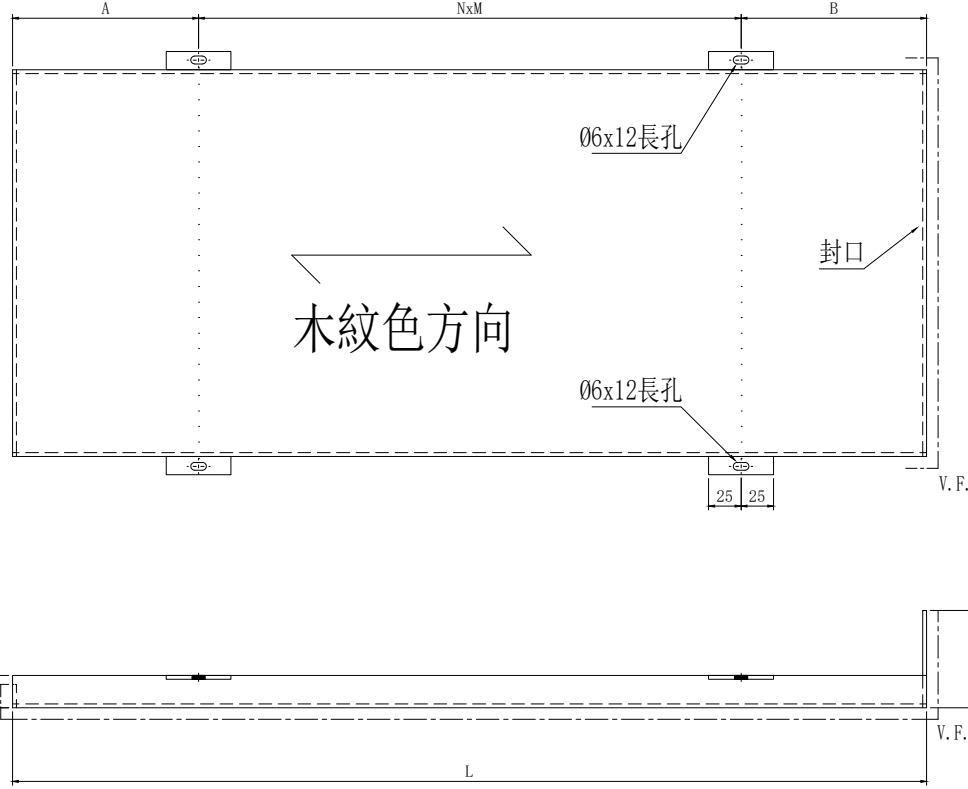
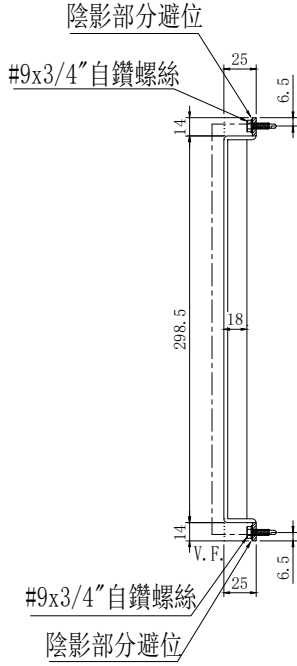

美特鋁質有限公司
MIDI Aluminium Fabricator Ltd.

工程號 J-861 地盤 已連拿利

序號	物料編號	L	數量	A	N	x	M	B	樓層	單位	分格寬度	施工圖位置
1	HL-039b	942.5	1	92.5	2	x	240	370	32/F	A	650	CW-3005
2	HL-043b	917.5	1	92.5	2	x	240	345	32/F	A	650	CW-3005
3	HL-047b	867.5	1	103.5	2	x	300	164	32/F	A	625	CW-3005
4	HL-055b	727.5	1	94	2	x	290	53.5	32/F	A	650	CW-3010
5	HL-060b	717	1	109	2	x	250	108	32/F	A	650	CW-3010
6		合計:	5									

6013

名稱	鋁板拆圖	2026.01.26	修改	
材料	3mm鋁板	2026.03.05	日期	
顏色	LX01963MH(TM03)		圖號	HL-039b
			製圖	陳福慶
			復核	謝永林
			批准	

物料編號	數量	樓層	單位	分格寬度	施工圖位置
HL-031c	1	32/F	A	650	CW-3005
合計:	1				

地盤用

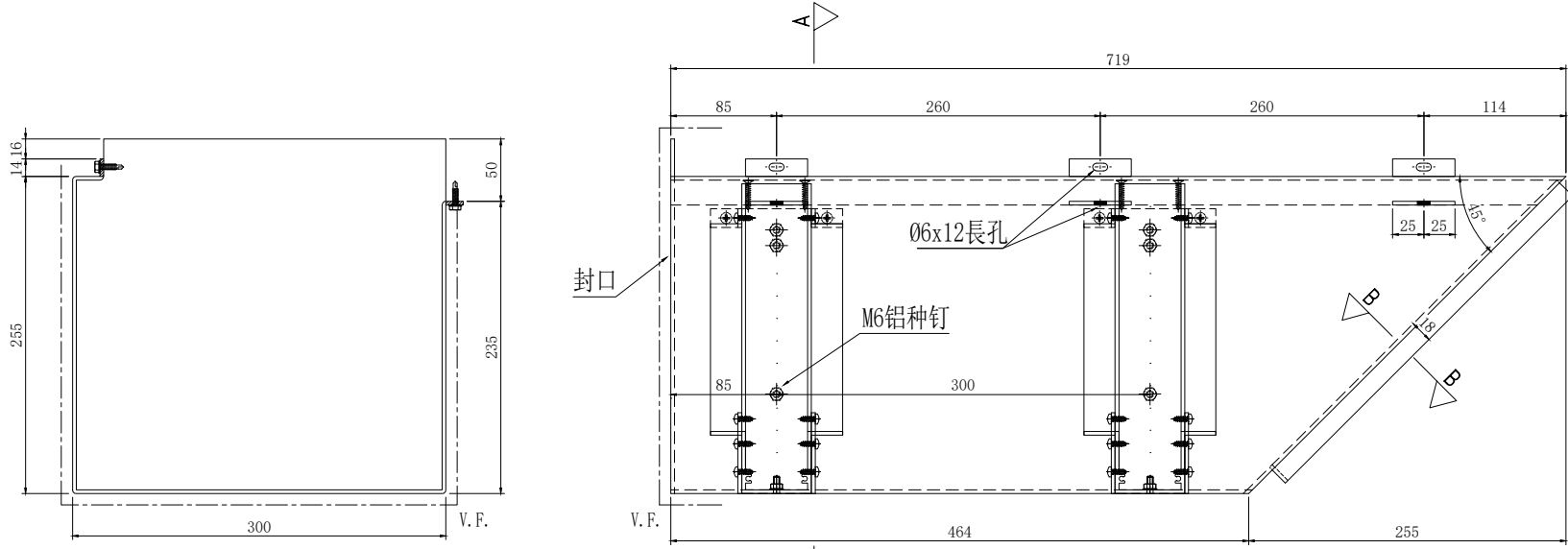

封口示意圖

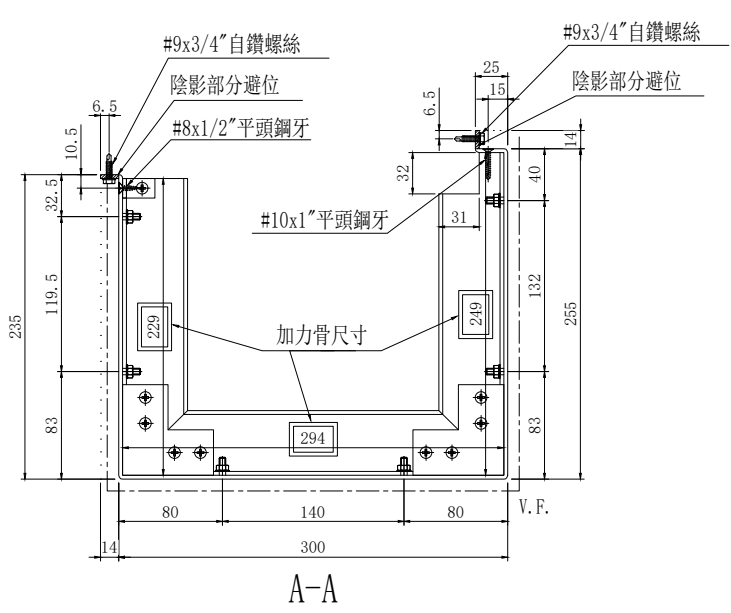

A-A

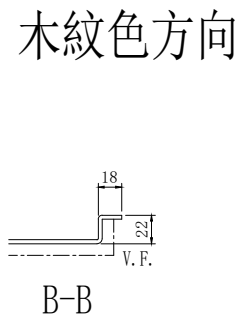

B-B

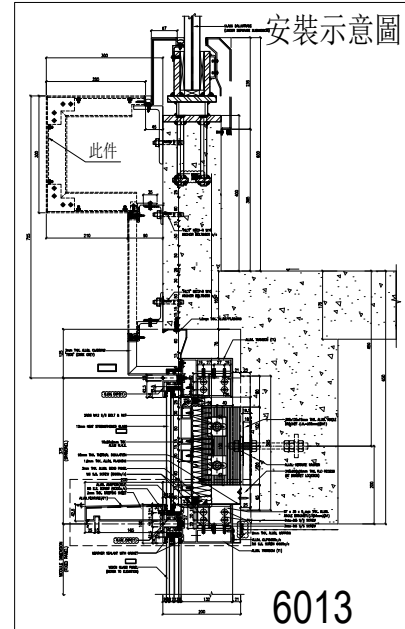

6013

美特鋁質有限公司
MIDI Aluminium Fabricator Ltd.

工程號 J-861
地盤 已連拿利

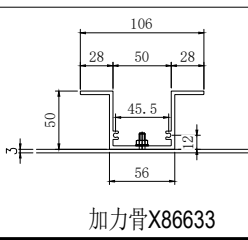

加力骨X86633

名稱	鋁板拆圖	圖號	陳福慶	修改	
材料	3mm鋁板/X86633	復核	謝永林	日期	
顏色	LX01963MH (TM03)	批准		圖號	HL-031c

物料編號	數量	樓層	單位	分格寬度	施工圖位置
HL-032c	1	32/F	A	1275	CW-3005
合計:	1				

地盤用

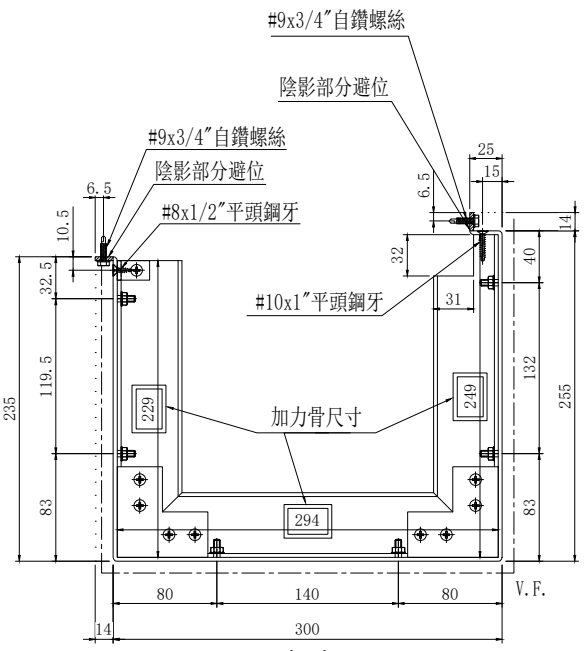
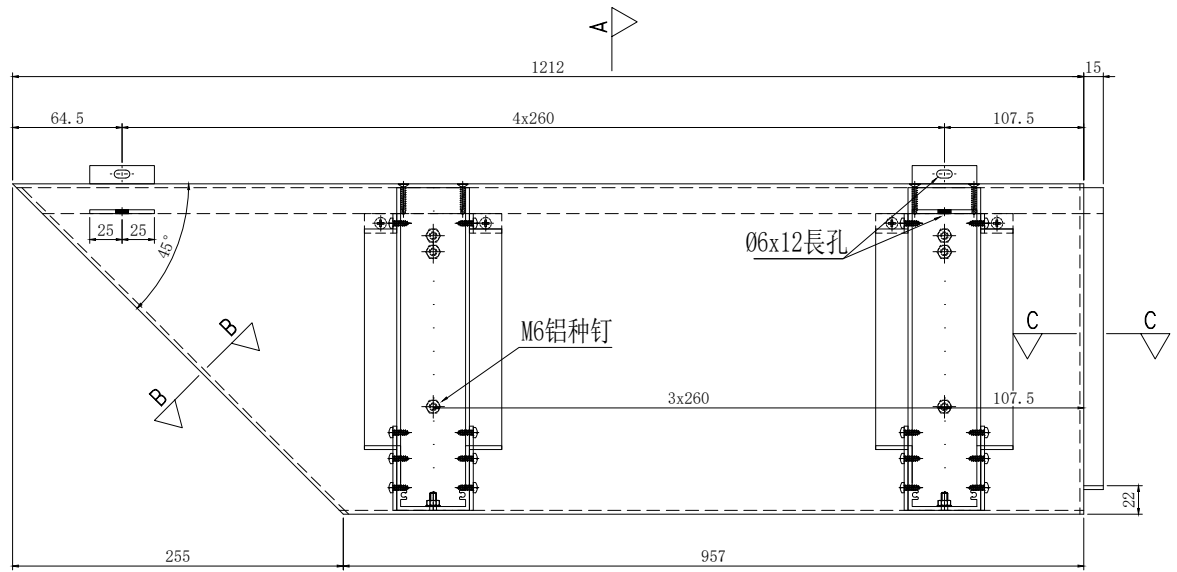

A-A

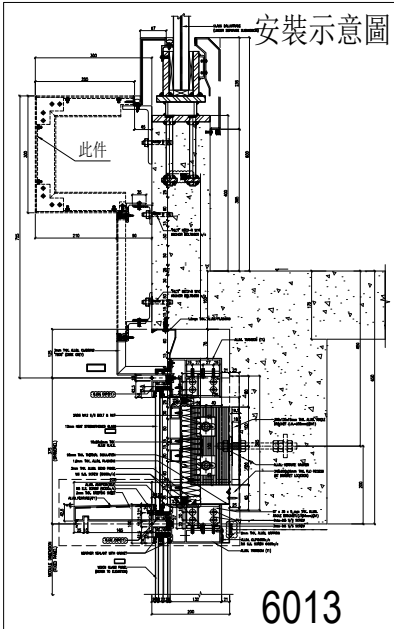

6013

木紋色方向

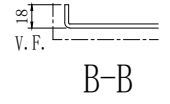

B-B

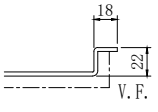

C-C

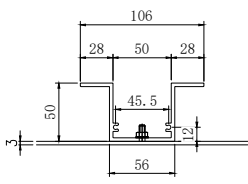

加力骨X86633

美特鋁質有限公司
MIDI Aluminium Fabricator Ltd.

工程號 J-861 地盤 已連拿利

名稱	鋁板拆圖	制圖	陳福慶	修改	
材料	3mm鋁板/X86633	復核	謝永林	日期	
顏色	LX01963MH (TM03)	批准		圖號	HL-032c

數據表見下頁

地盤用

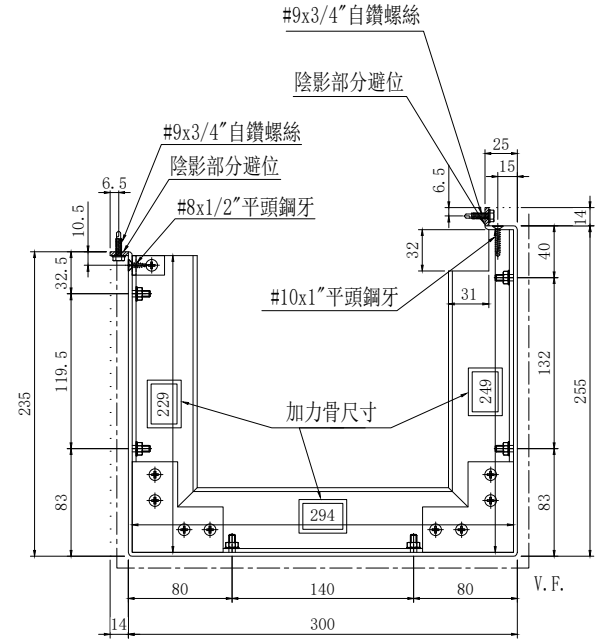
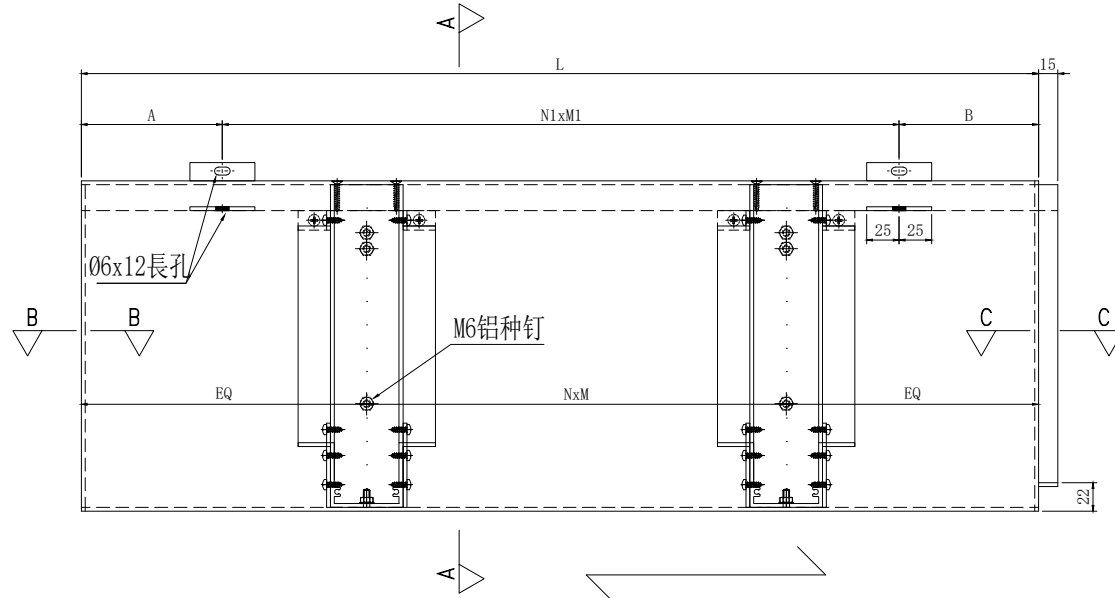

A-A

木紋色方向

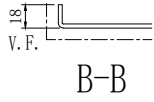

B-B

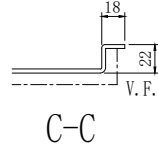

C-C

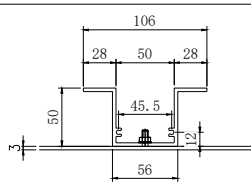

加力骨X86633

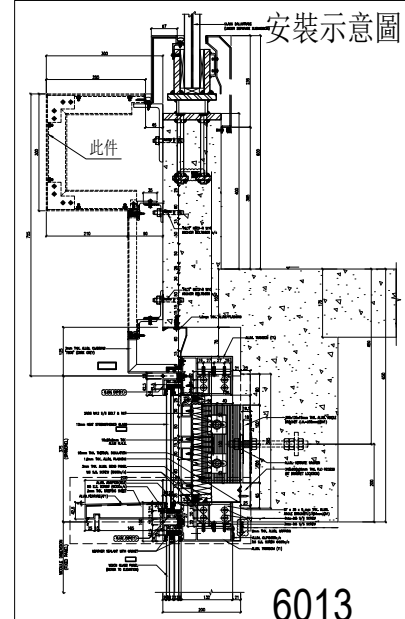

6013

美特鋁質有限公司
MIDI Aluminium Fabricator Ltd.

工程號 J-861 地盤 已連拿利

名稱	鋁板拆圖	制圖	陳福慶	修改	
材料	3mm鋁板/X86633	復核	謝永林	日期	
顏色	LX01963MH (TMO3)	批准		圖號	HL-033C

鋁板圖紙見上頁

地盤用

美特鋁質有限公司
MIDI Aluminium Fabricator Ltd.

工程號 J-861 地盤 已連拿利

序號	物料編號	L	數量	EQ	N	x	M	A	N1	x	M1	B	樓層	單位	分格寬度	施工圖位置
1	HL-033c	1260	1	180	3	x	300	42.5	4	x	280	97.5	32/F	A	1275	CW-3005
2	HL-038c	2160	1	180	6	x	300	37.5	7	x	290	92.5	32/F	A	2175	CW-3005
3	HL-041c	1222.5	1	161.25	3	x	300	43.5	4	x	270	99	32/F	A	1237.5	CW-3005
4	HL-042c	922.5	1	161.25	2	x	300	43.5	3	x	260	99	32/F	A	937.5	CW-3005
5	HL-045c	1485	3	142.5	4	x	300	35	5	x	265	125	32/F	A	1500	CW-3005
6	HL-046c	635	2	167.5	1	x	300	40	2	x	250	95	32/F	A	650	CW-3005
7	HL-046c	635	2	167.5	1	x	300	40	2	x	250	95	32/F	A	650	CW-3010
8	HL-052c	2197.5	1	198.75	6	x	300	31	8	x	260	86.5	32/F	A	2212.5	CW-3010
9	HL-053c	832.5	1	116.25	2	x	300	43.5	3	x	230	99	32/F	A	847.5	CW-3010
10	HL-054c	1585	1	192.5	4	x	300	40	5	x	290	95	32/F	A	1600	CW-3010
11	HL-057c	685	2	192.5	1	x	300	35	2	x	280	90	32/F	A	700	CW-3010
12	HL-058c	1235	1	167.5	3	x	300	50	4	x	270	105	32/F	A	1250	CW-3010
13	HL-059c	1615	2	107.5	5	x	280	30	5	x	300	85	32/F	A	1630	CW-3010
14		合計:	19													

修改

2026.01.26

陳福慶

制圖

鋁板拆圖

名稱

日期

2026.03.05

謝永林

復核

3mm鋁板/X86633

材料

圖號

批準

批準

LX01963MH(TM03)

顏色

HL-033c (1)

物料編號	數量	樓層	單位	分格寬度	施工圖位置
HL-034c	1	32/F	A	1275	CW-3005
合計:	1				

地盤用

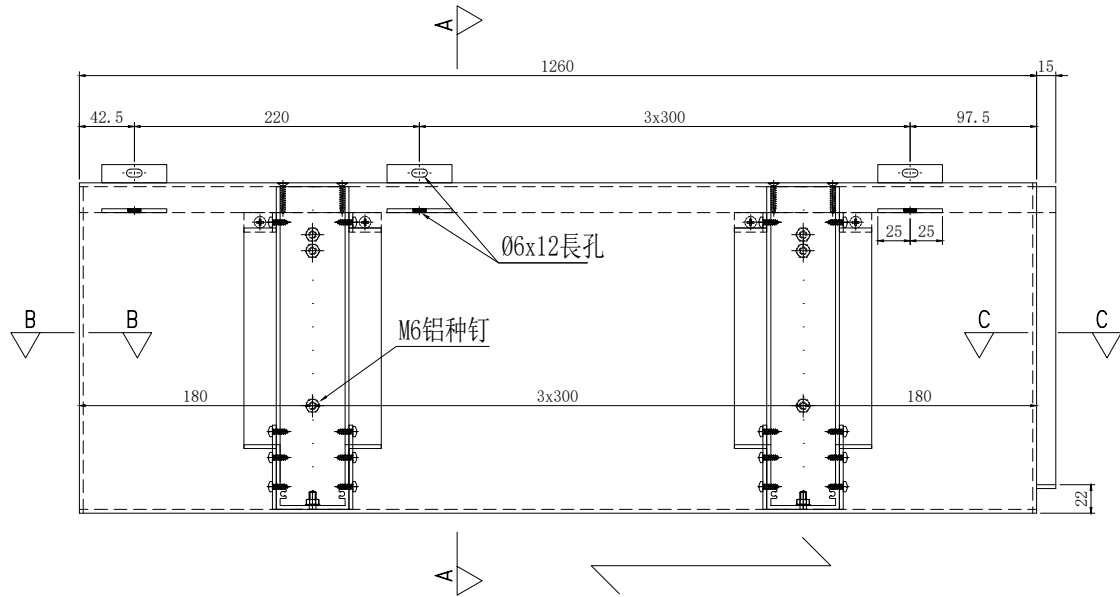

木紋色方向

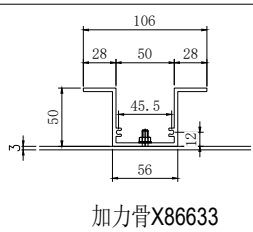
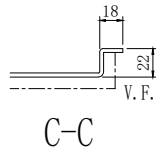
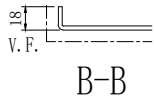
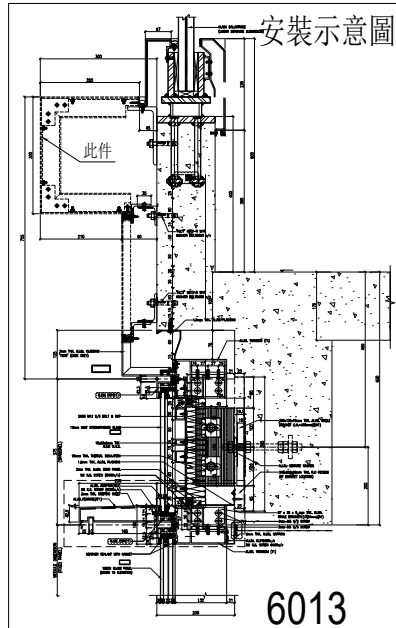
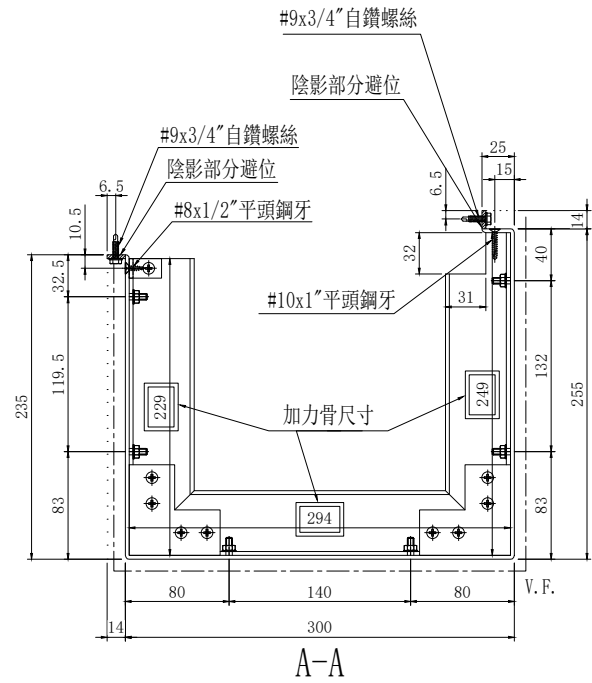

美特鋁質有限公司
MIDI Aluminium Fabricator Ltd.

工程號 J-861 地盤 已連拿利

名稱	鋁板拆圖	制圖	陳福慶	修改	
材料	3mm鋁板/X86633	復核	謝永林	日期	
顏色	LX01963MH (TMO3)	批准		圖號	HL-034c

物料編號	數量	樓層	單位	分格寬度	施工圖位置
HL-035c	1	32/F	A	1475	CW-3005
合計:	1				

地盤用

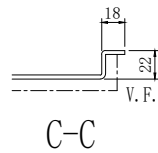
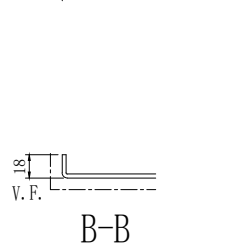
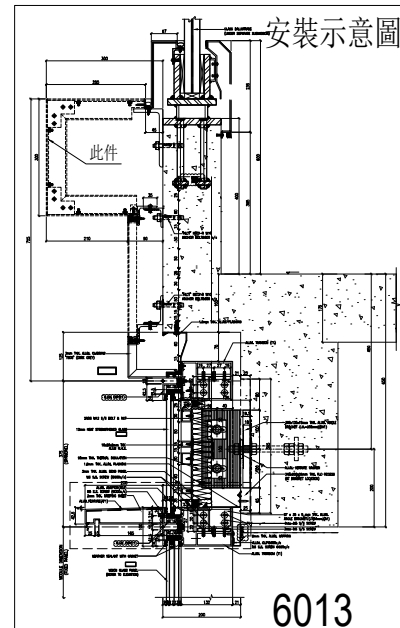
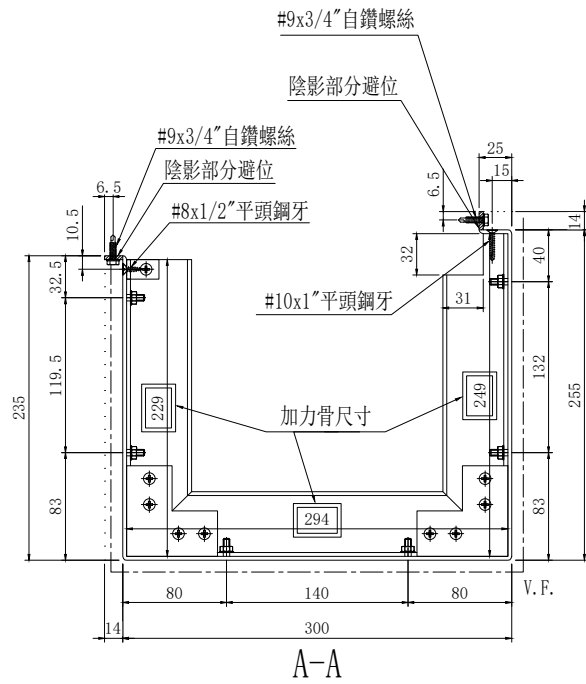
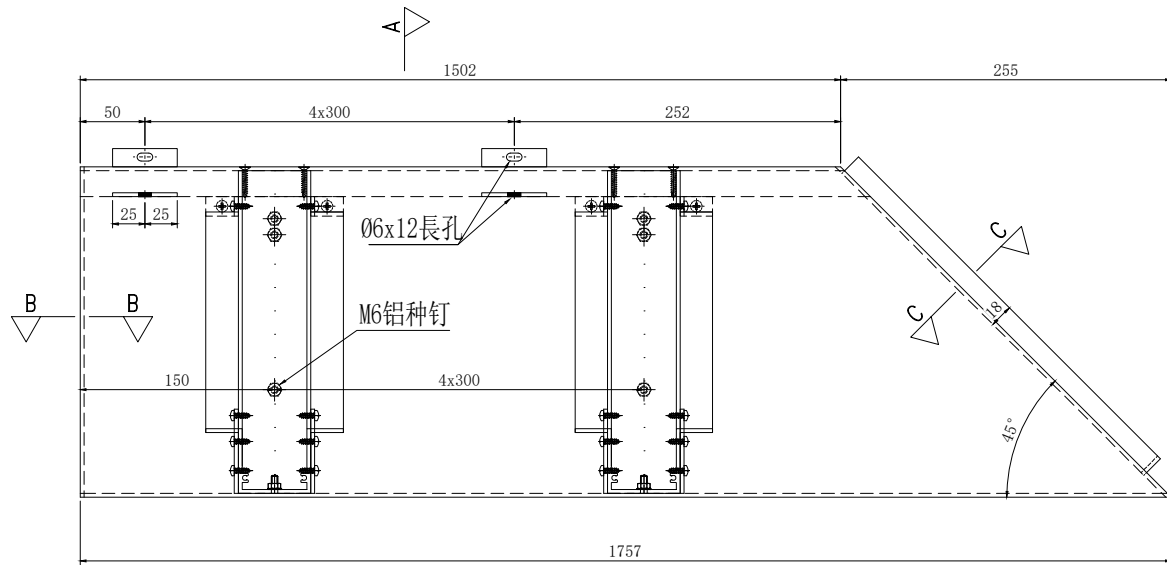

木紋色方向

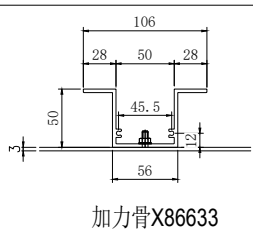

美特鋁質有限公司
MIDI Aluminium Fabricator Ltd.

工程號 J-861

地盤 已連拿利

名稱	鋁板拆圖	制圖	陳福慶	修改	
材料	3mm鋁板/X86633	復核	謝永林	日期	
顏色	LX01963MH (TM03)	批准		圖號	HL-035c

6013

物料編號	數量	樓層	單位	分格寬度	施工圖位置
HL-036c	1	32/F	A	2400	CW-3005
合計:	1				

地盤用

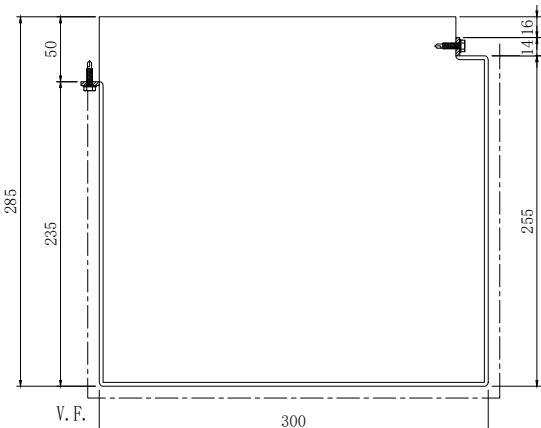
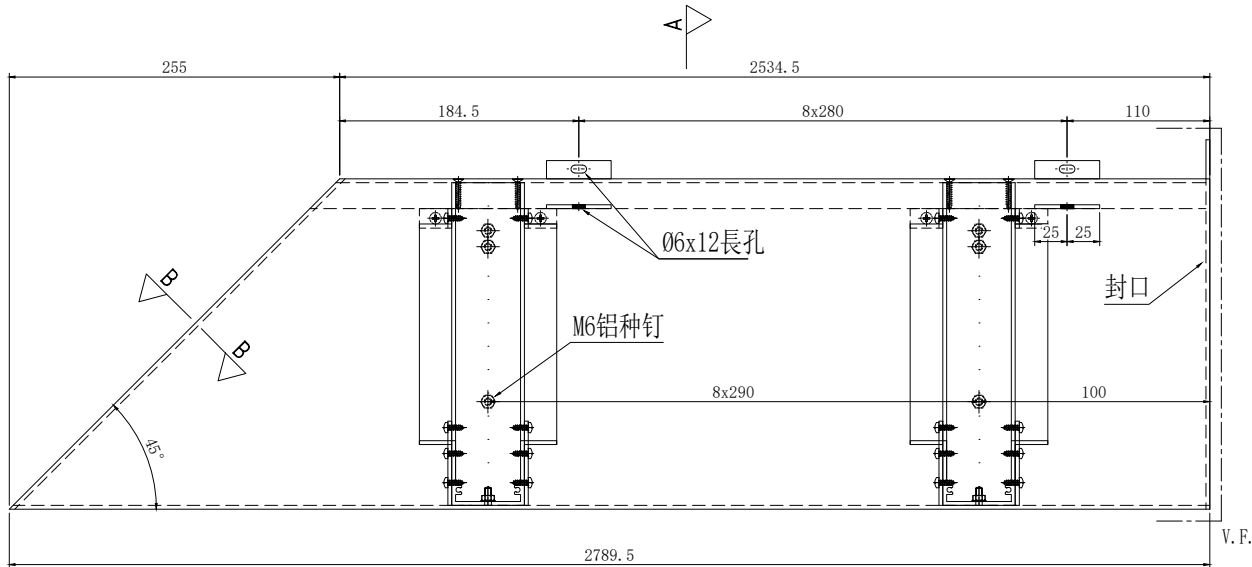

封口示意圖

木紋色方向

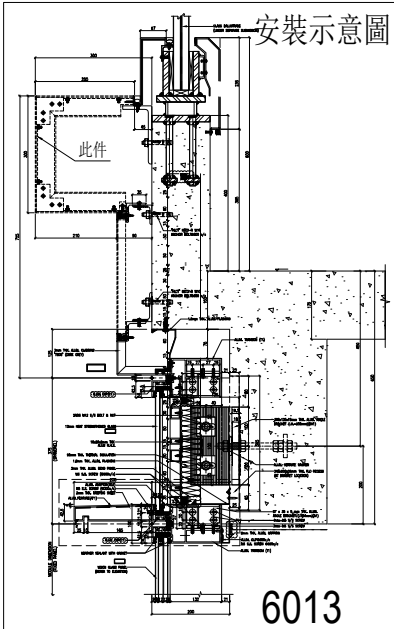
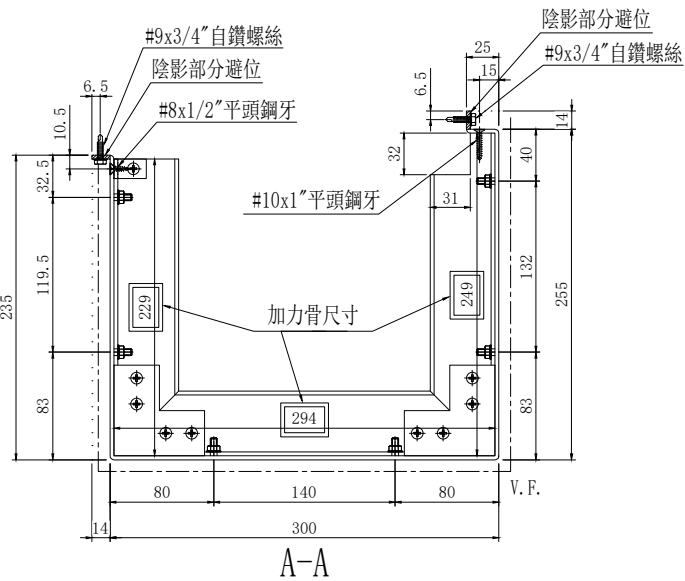
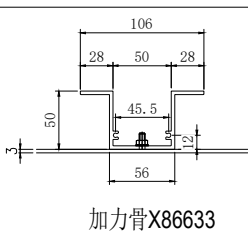
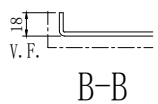

6013

美特鋁質有限公司
MIDI Aluminium Fabricator Ltd.

工程號 J-861 地盤 已連拿利

名稱	鋁板拆圖	制圖	陳福慶	審核	謝永林	批准	
材料	3mm鋁板/X86633	圖號	2026.01.26	日期	2026.03.05	圖號	HL-036c
顏色	LX01963MH (TMO3)						

數據表見下頁

地盤用

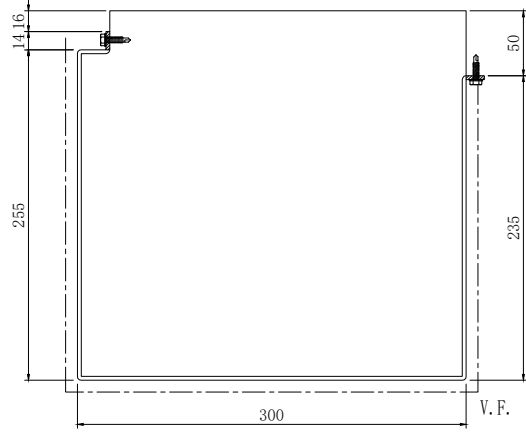

封口示意圖

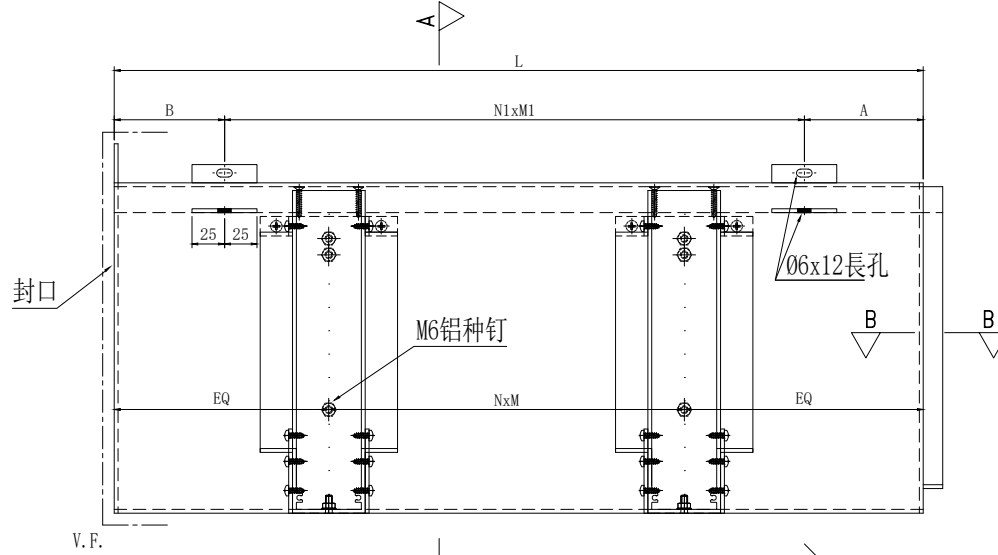

木紋色方向

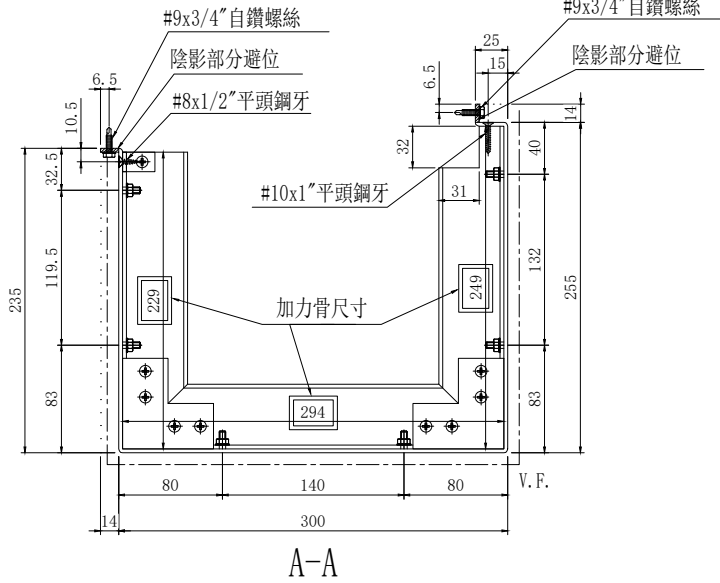

A-A

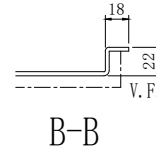

B-B

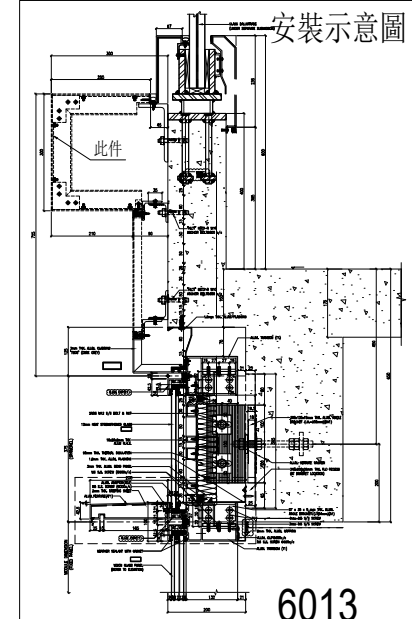

6013

美特鋁質有限公司
MIDI Aluminium Fabricator Ltd.

工程號 J-861 地盤 已連拿利

加力骨 X86633

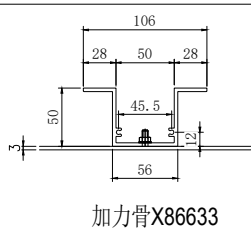

名稱	鋁板拆圖	制圖	陳福慶	修改	
材料	3mm鋁板/X86633	復核	謝永林	日期	
顏色	LX01963MH (TM03)	批准		圖號	HL-037C

鋁板圖紙見上頁

地盤用

美特鋁質有限公司
MIDI Aluminium Fabricator Ltd.

地盤 已連拿利

J-861

工程號

序號	物料編號	L	數量	EQ	N	x	M	A	N1	x	M1	B	樓層	單位	分格 寬度	施工圖 位置
1	HL-037c	917.5	1	158.75	2	x	300	92.5	2	x	240	345	32/F	A	650	CW-3005
2	HL-040c	942.5	1	171.25	2	x	300	92.5	2	x	240	370	32/F	A	650	CW-3005
3	HL-044c	742.5	1	121.25	2	x	250	89	2	x	260	133.5	32/F	A	650	CW-3005
4	HL-051c	717.5	1	108.75	2	x	250	98.5	2	x	260	99	32/F	A	650	CW-3010
5	HL-056c	778	1	139	2	x	250	109	2	x	300	69	32/F	A	700	CW-3010
6		合計:	5													

修改

2026.01.26

陳福慶

制圖

鋁板拆圖

名稱

日期

2026.03.05

謝永林

復核

3mm鋁板/X86633

材料

圖號

批准

批準

LX01963MH(TM03)

顏色

HL-037c (1)

數據表見下頁

地盤用

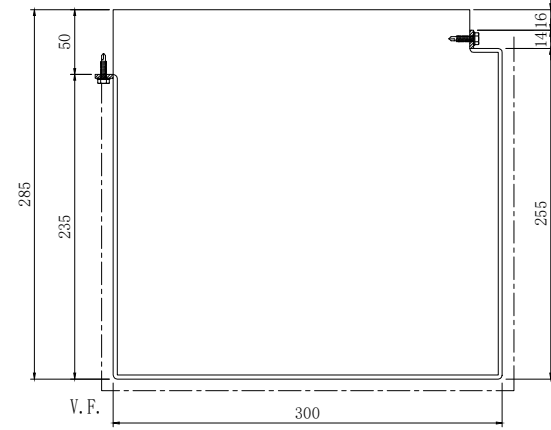
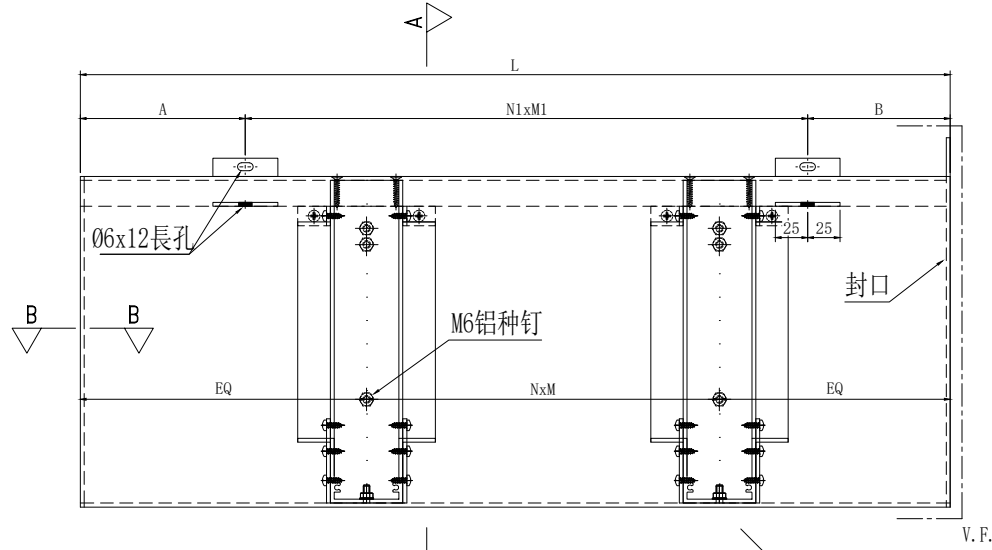

封口示意圖

木紋色方向

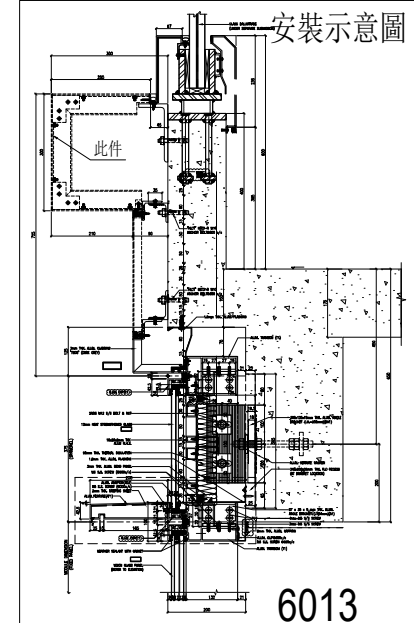
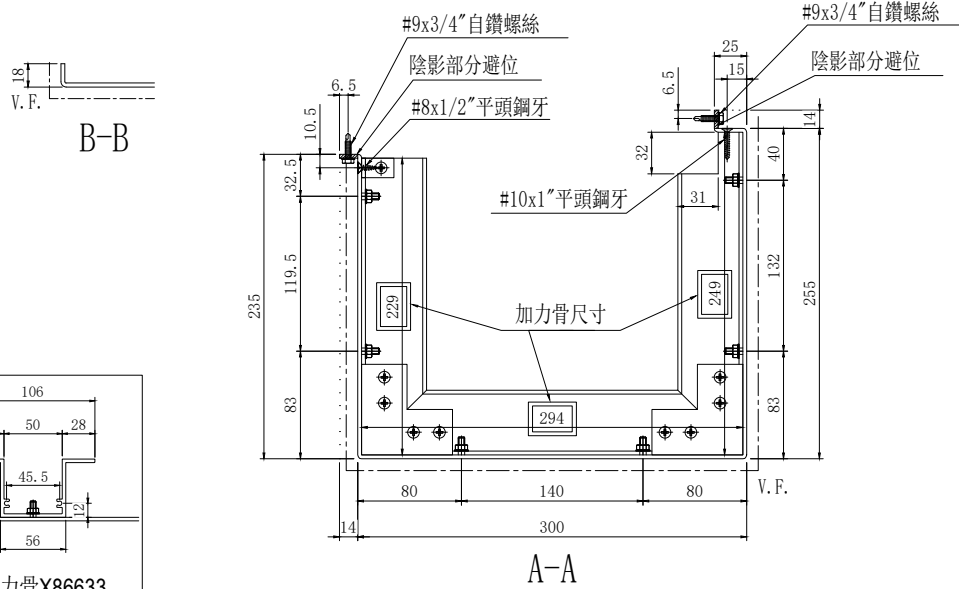

6013

美特鋁質有限公司
MIDI Aluminium Fabricator Ltd.

工程號 J-861 地盤 已連拿利

加力骨X86633

名稱	鋁板拆圖	制圖	陳福慶	修改	
材料	3mm鋁板/X86633	復核	謝永林	日期	2026.03.05
顏色	LX01963MH (TM03)	批准		圖號	HL-039C

鋁板圖紙見上頁

地盤用

美特鋁質有限公司
MIDI Aluminium Fabricator Ltd.

工程號 J-861 地盤 已連拿利

序號	物料編號	L	數量	EQ	N	x	M	A	N1	x	M1	B	樓層	單位	分格 寬度	施工圖 位置
1	HL-039c	942.5	1	171.25	2	x	300	37.5	2	x	240	425	32/F	A	650	CW-3005
2	HL-043c	917.5	1	158.75	2	x	300	37.5	2	x	240	400	32/F	A	650	CW-3005
3	HL-047c	867.5	1	133.75	2	x	300	48.5	2	x	300	219	32/F	A	625	CW-3005
4	HL-055c	727.5	1	113.75	2	x	250	39	2	x	290	108.5	32/F	A	650	CW-3010
5	HL-060c	717	1	108.5	2	x	250	54	2	x	250	163	32/F	A	650	CW-3010
6		合計:	5													

修改

日期

圖號

2026.01.26

2026.03.05

HL-039c (1)

陳福慶

謝永林

制圖

復核

批准

鋁板拆圖

3mm鋁板/X86633

LX01963MH(TM03)

名稱

材料

顏色

物料編號	數量	樓層	單位	分格寬度	施工圖位置
HL-031d	1	32/F	A	650	CW-3005
合計:	1				

地盤用

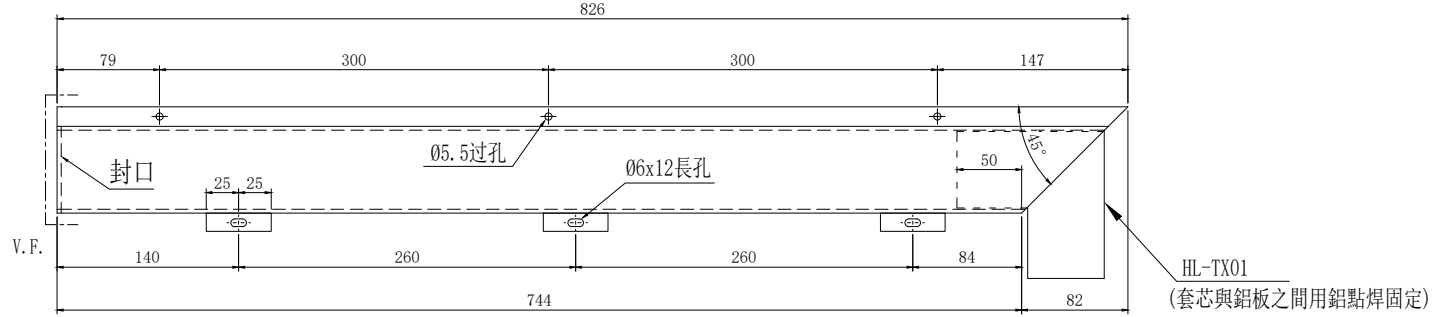
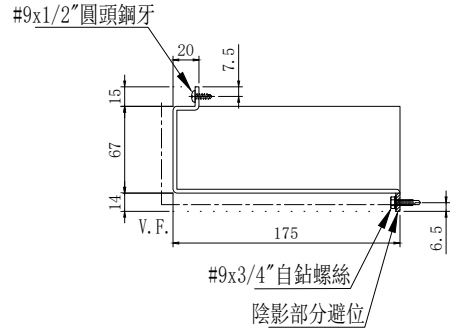

木紋色方向

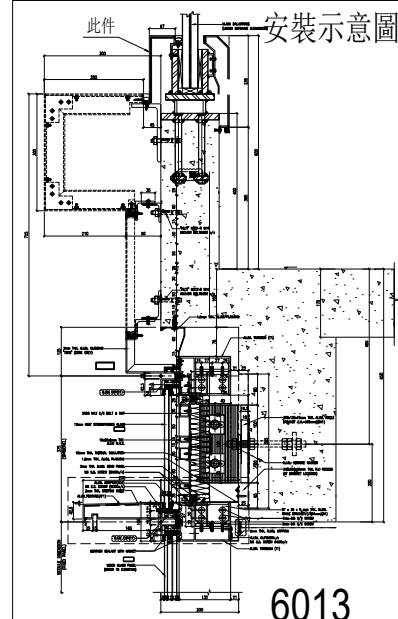
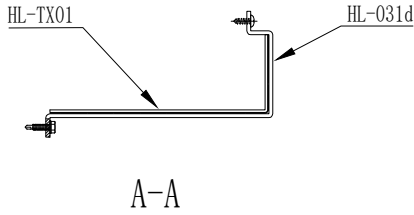

6013

美特鋁質有限公司
MIDI Aluminium Fabricator Ltd.

工程號 J-861 地盤 已連拿利

名稱	鋁板拆圖	制圖	陳福慶	修改	
材料	3mm鋁板	復核	謝永林	日期	
顏色	LX01963MH (TMO3)	批准		圖號	HL-031d
			2026.01.26		
			2026.03.05		

物料編號	數量	樓層	單位	分格寬度	施工圖位置
HL-032d	1	32/F	A	1275	CW-3005
合計:	1				

地盤用

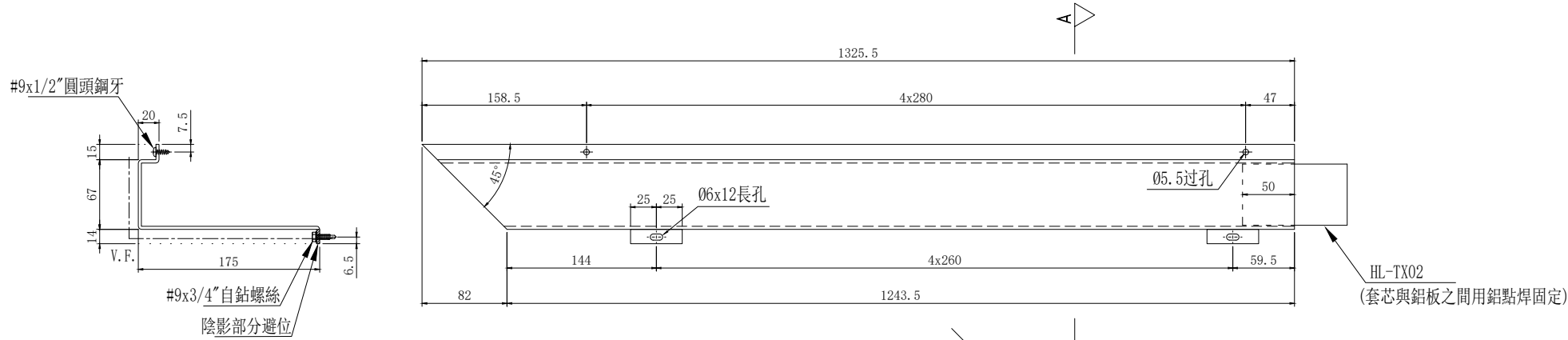

木紋色方向

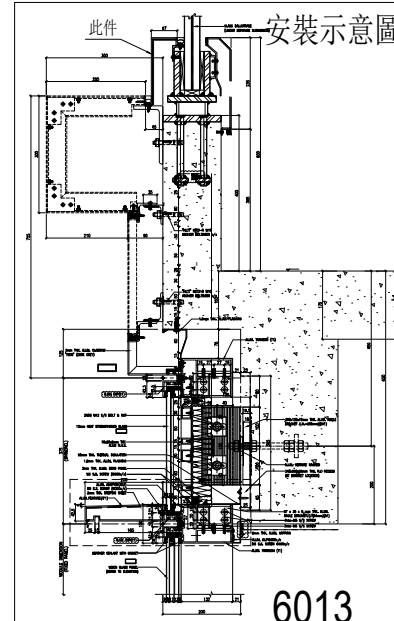
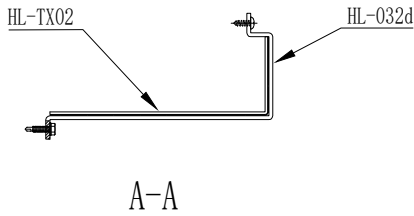

6013

美特鋁質有限公司
MIDI Aluminium Fabricator Ltd.

工程號 J-861

地盤 已連拿利

名稱	鋁板拆圖	制圖	陳福慶	修改	
材料	3mm鋁板	復核	謝永林	日期	
顏色	LX01963MH (TM03)	批准		圖號	HL-032d
			2026.01.26		
			2026.03.05		

數據表見下頁

地盤用

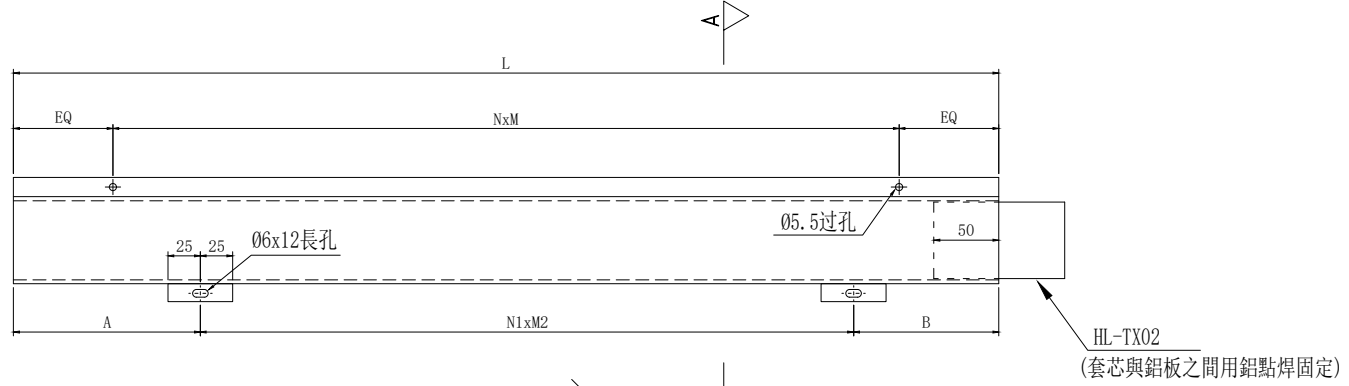
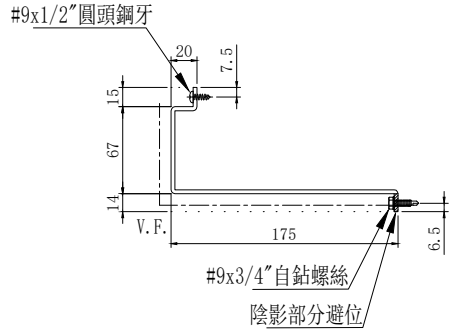

木紋色方向

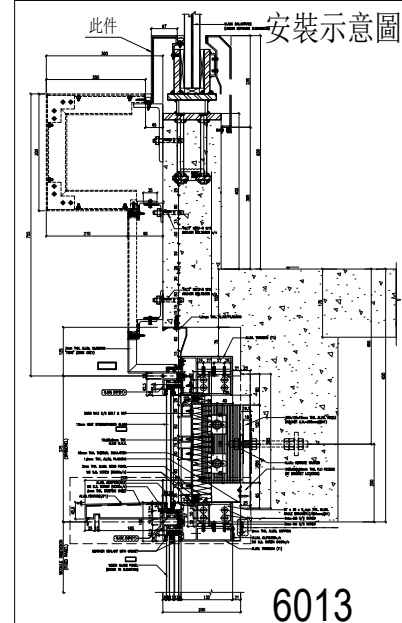
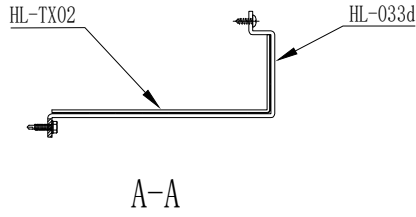

美特鋁質有限公司
MIDI Aluminium Fabricator Ltd.

工程號 J-861

地盤 已連拿利

修改

2026.01.26

陳福慶

制圖

鋁板拆圖

名稱

日期

2026.03.05

謝永林

復核

3mm鋁板

材料

圖號

HL-033d

批准

LX01963MH (TM03)

顏色

6013

鋁板圖紙見上頁

地盤用

美特鋁質有限公司
MIDI Aluminium Fabricator Ltd.

工程號 J-861 地盤 已連拿利

序號	物料編號	L	數量	EQ	N	x	M	A	N1	x	M1	B	樓層	單位	分格寬度	施工圖位置
1	HL-033d	1274	1	37	4	x	300	104.5	4	x	280	49.5	32/F	A	1275	CW-3005
2	HL-038d	2174	1	37	7	x	300	99.5	7	x	290	44.5	32/F	A	2175	CW-3005
3	HL-041d	1236.5	1	58.25	4	x	280	105.5	4	x	270	51	32/F	A	1237.5	CW-3005
4	HL-042d	936.5	1	48.25	3	x	280	105.5	3	x	260	51	32/F	A	937.5	CW-3005
5	HL-045d	1499	3	74.5	5	x	270	97	5	x	265	77	32/F	A	1500	CW-3005
6	HL-046d	649	2	44.5	2	x	280	102	2	x	250	47	32/F	A	650	CW-3005
7	HL-046d	649	2	44.5	2	x	280	102	2	x	250	47	32/F	A	650	CW-3010
8	HL-052d	2211.5	1	55.75	7	x	300	93	8	x	260	38.5	32/F	A	2212.5	CW-3010
9	HL-053d	846.5	1	48.25	3	x	250	105.5	3	x	230	51	32/F	A	847.5	CW-3010
10	HL-054d	1599	1	49.5	5	x	300	102	5	x	290	47	32/F	A	1600	CW-3010
11	HL-057d	699	2	49.5	2	x	300	97	2	x	280	42	32/F	A	700	CW-3010
12	HL-058d	1249	1	44.5	4	x	290	112	4	x	270	57	32/F	A	1250	CW-3010
13	HL-059d	1629	2	64.5	5	x	300	92	5	x	300	37	32/F	A	1630	CW-3010
14		合計:	19													

修改

日期

圖號

2026.01.26

2026.03.05

HL-033d(1)

陳福慶

謝永林

制圖

復核

批準

鋁板拆圖

3mm鋁板

LX01963MH(TM03)

名稱

材料

顏色

物料編號	數量	樓層	單位	分格寬度	施工圖位置
HL-034d	1	32/F	A	1275	CW-3005
合計:	1				

地盤用

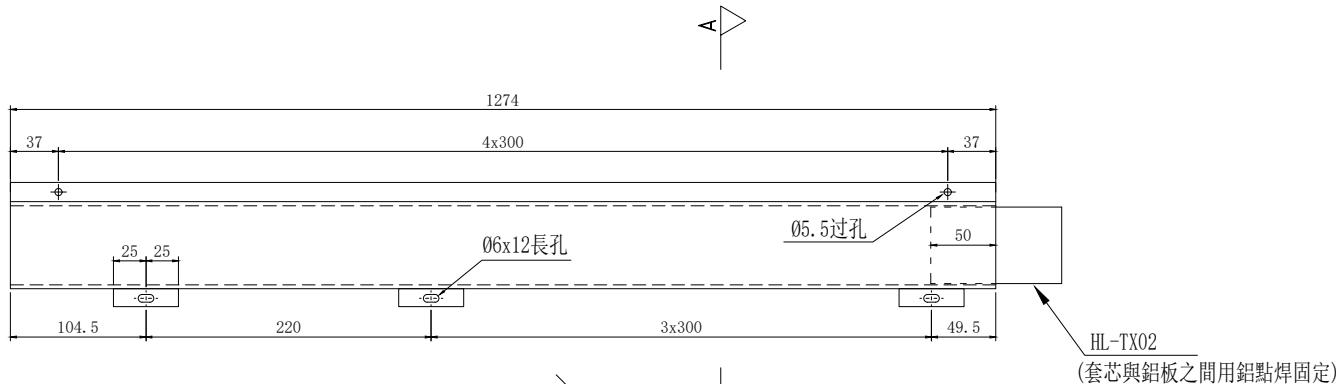
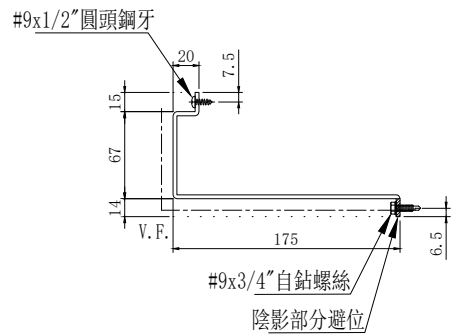

木紋色方向

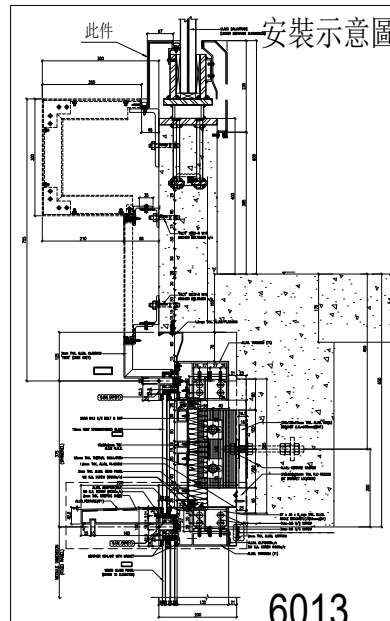
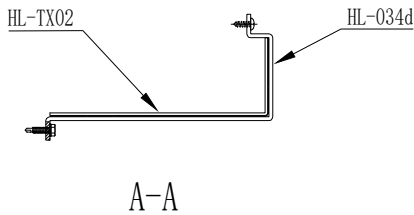

6013

美特鋁質有限公司
MIDI Aluminium Fabricator Ltd.

工程號 J-861
地盤 已連拿利

名稱	鋁板拆圖	制圖	陳福慶	修改	
材料	3mm鋁板	復核	謝永林	日期	
顏色	LX01963MH (TM03)	批准		圖號	HL-034d
			2026.01.26		
			2026.03.05		

物料編號	數量	樓層	單位	分格寬度	施工圖位置
HL-035d	1	32/F	A	1475	CW-3005
合計:	1				

地盤用

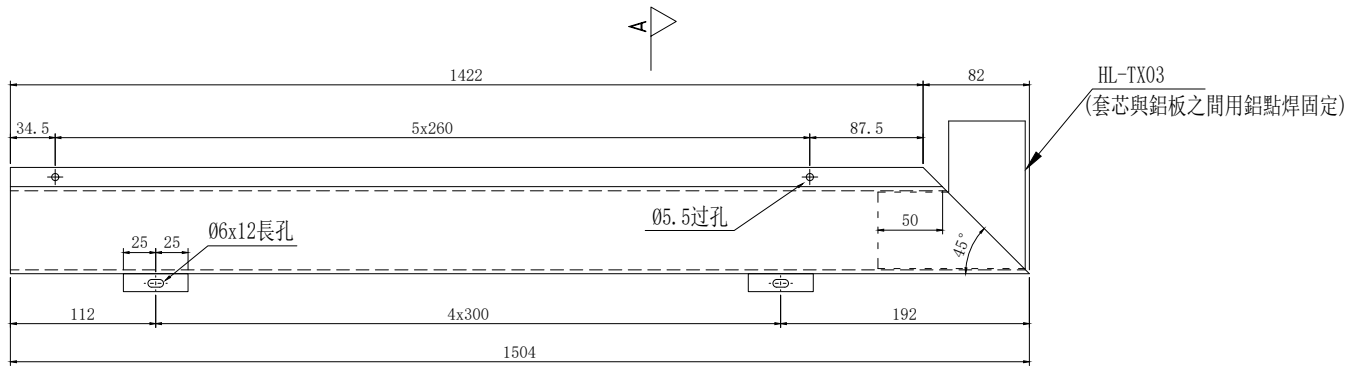
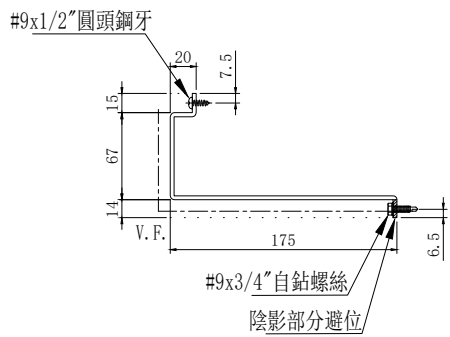

木紋色方向

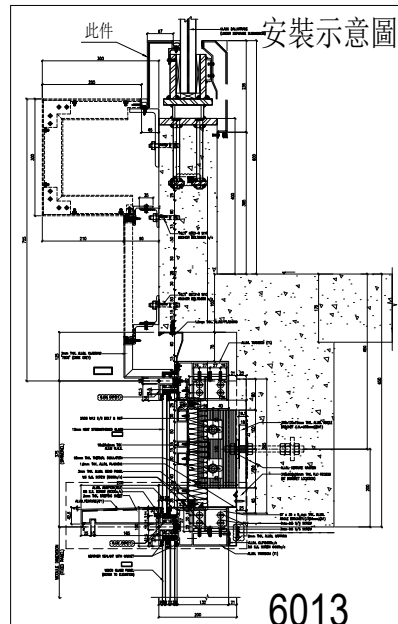
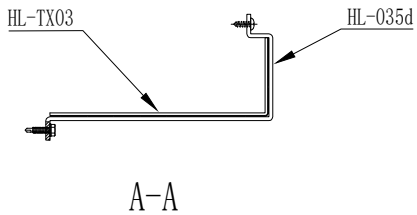

美特鋁質有限公司
MIDI Aluminium Fabricator Ltd.

工程號 J-861

地盤 已連拿利

名稱	鋁板拆圖	制圖	陳福慶	修改	
材料	3mm鋁板	復核	謝永林	日期	
顏色	LX01963MH (TM03)	批准		圖號	HL-035d
			2026.01.26		
			2026.03.05		

物料編號	數量	樓層	單位	分格寬度	施工圖位置
HL-036d	1	32/F	A	2400	CW-3005
合計:	1				

地盤用

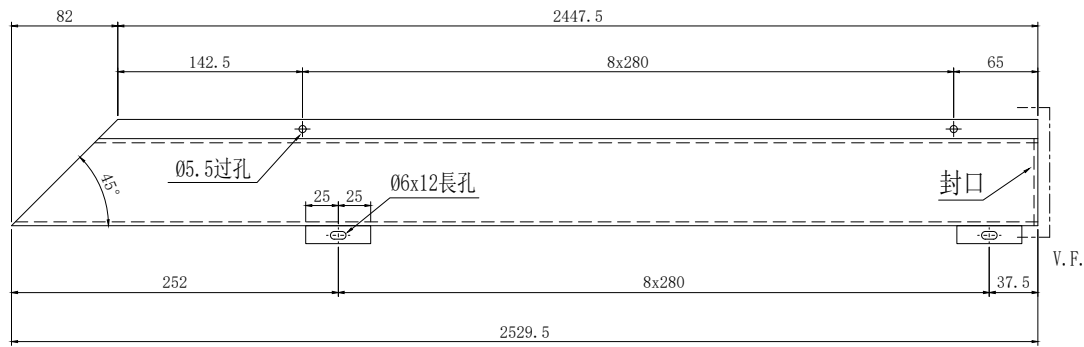

木紋色方向

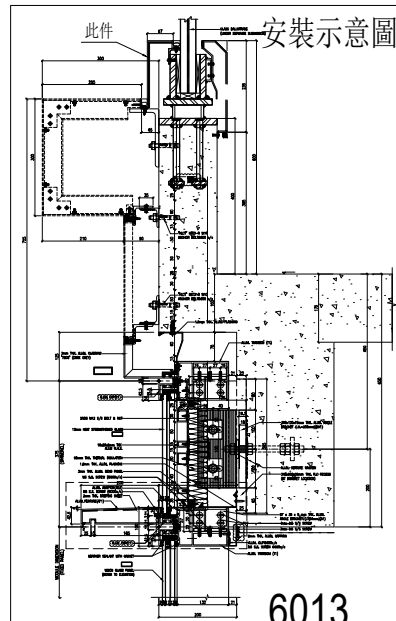
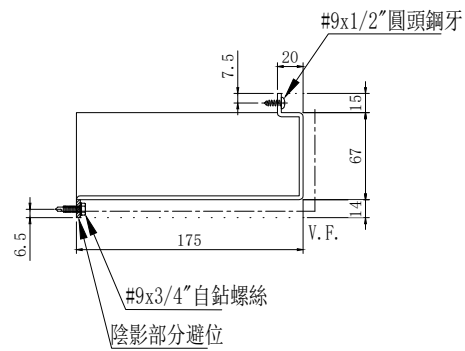

美特鋁質有限公司
MIDI Aluminium Fabricator Ltd.

工程號 J-861

地盤 已連拿利

名稱	鋁板拆圖	制圖	陳福慶	修改	
材料	3mm鋁板	復核	謝永林	日期	
顏色	LX01963MH (TM03)	批准		圖號	HL-036d
				2026.01.26	
				2026.03.05	

地盤用

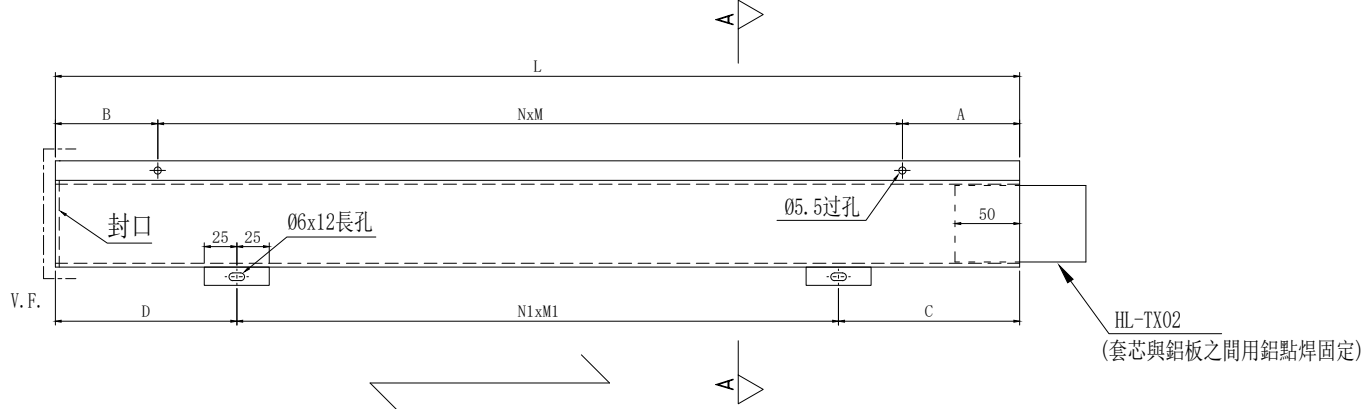
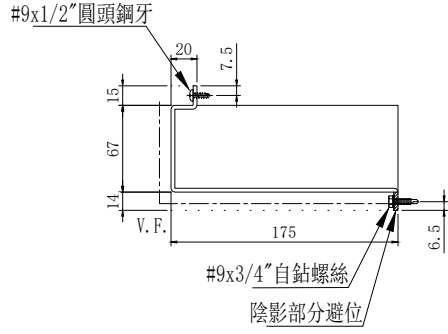

木紋色方向

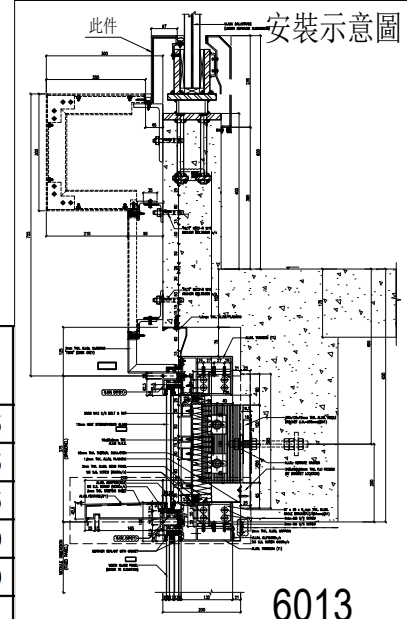
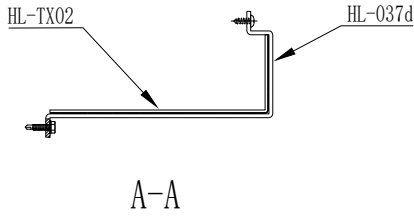

美特鋁質有限公司
MIDI Aluminium Fabricator Ltd.

工程號 J-861 地盤 已連拿利

序號	物料編號	L	數量	A	N	x	M	B	C	N1	x	M1	D	樓層	單位	分格 寬度	施工圖 位置
1	HL-037d	924.5	1	32	2	x	280	332.5	44.5	2	x	240	400	32/F	A	650	CW-3005
2	HL-040d	949.5	1	32	2	x	280	357.5	44.5	2	x	240	425	32/F	A	650	CW-3005
3	HL-044d	749.5	1	48.5	2	x	280	141	41	2	x	260	188.5	32/F	A	650	CW-3005
4	HL-051d	724.5	1	38	2	x	300	86.5	50.5	2	x	260	154	32/F	A	650	CW-3010
5	HL-056d	785	1	43.5	3	x	230	51.5	61	2	x	300	124	32/F	A	700	CW-3010
6		合計:	5														

6013

名稱	鋁板拆圖	修改	2026.01.26	圖號	HL-037d
材料	3mm鋁板	日期	2026.03.05		
顏色	LX01963MH(TM03)	圖號			
		圖號			
		圖號			
		圖號			

制圖 復核 批准

陳福慶 謝永林

2026.01.26 2026.03.05

HL-037d

地盤用

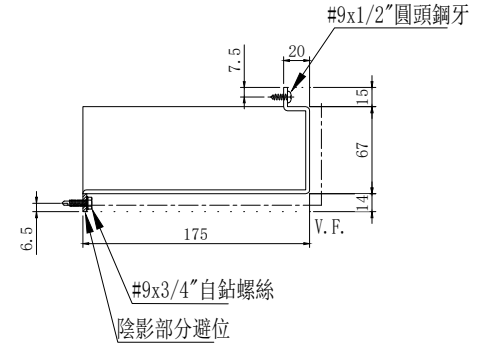
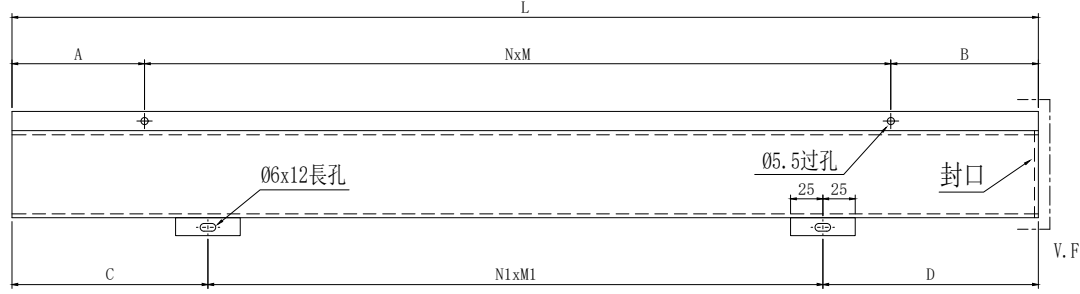

木紋色方向

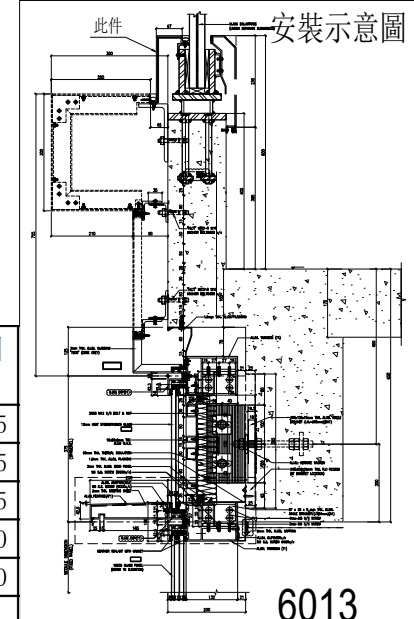

美特鋁質有限公司
MIDI Aluminium Fabricator Ltd.

工程號 J-861 地盤 已連拿利

序號	物料編號	L	數量	A	N	x	M	B	C	N1	x	M1	D	樓層	單位	分格 寬度	施工圖 位置
1	HL-039d	949.5	1	32	2	x	280	357.5	99.5	2	x	240	370	32/F	A	650	CW-3005
2	HL-043d	924.5	1	32	2	x	280	332.5	99.5	2	x	240	345	32/F	A	650	CW-3005
3	HL-047d	874.5	1	38.5	3	x	230	146	110.5	2	x	300	164	32/F	A	625	CW-3005
4	HL-055d	734.5	1	63.5	2	x	300	71	101	2	x	290	53.5	32/F	A	650	CW-3010
5	HL-060d	724	1	38.5	2	x	300	85.5	116	2	x	250	108	32/F	A	650	CW-3010
6		合計:	5														

6013

名稱	鋁板拆圖	材料	3mm鋁板	顏色	LX01963MH(TM03)
制圖	復核	批准			
陳福慶	謝永林				
2026.01.26	2026.03.05				
修改日期	圖號				HL-039d

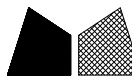

美特鋁質有限公司
MIDI Aluminium Fabricator Ltd.

物料編號	數量	樓層	單位	分格高度	施工圖位置
QLD-501	1	31/F	A	2550	CW-3005
合計:	1				

工程號	J-861	地盤	己連拿利
-----	-------	----	------

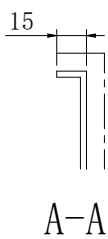
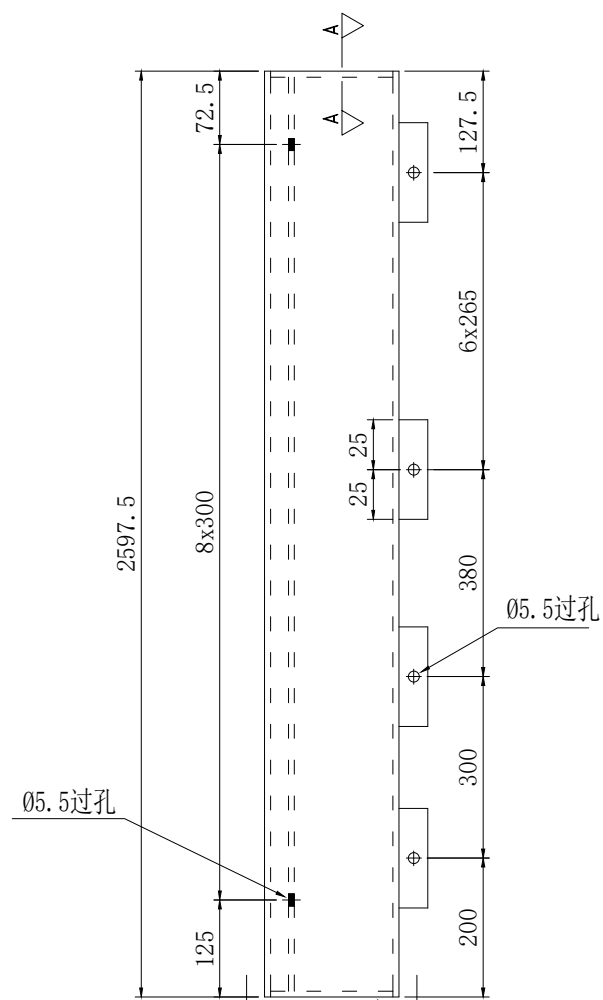

地盤用

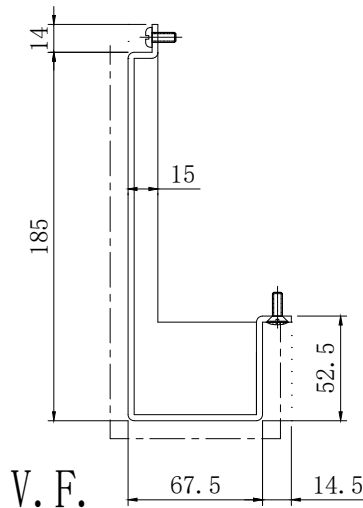

封口示意圖

Ø5.5过孔

封口

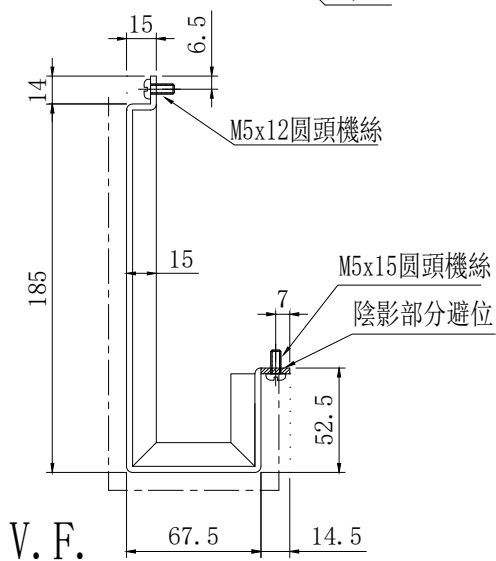

安裝示意圖

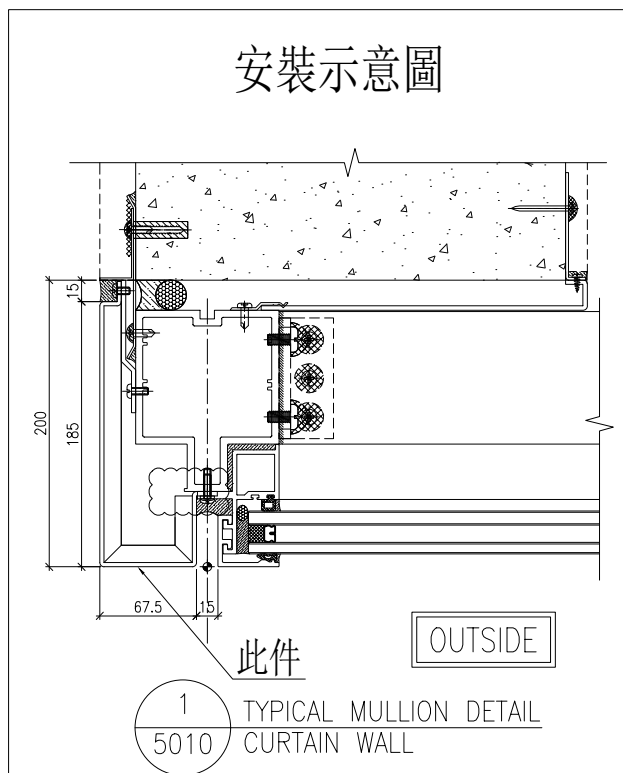

此件

OUTSIDE

1
5010 TYPICAL MULLION DETAIL
CURTAIN WALL

名稱	鋁板拆圖	制圖	陳福慶	2026.01.26	修改		
材料	3mm鋁板	復核	謝永林	2026.03.05	日期		
顏色	UCT206165XLA-3(TM05)	批准			圖號	QLD-501	

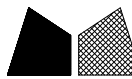

美特鋁質有限公司
MIDI Aluminium Fabricator Ltd.

物料編號	數量	樓層	單位	分格高度	施工圖位置
QLD-501 (T)	1	31/F	A	2550	CW-3010
合計:	1				

工程號	J-861	地盤	己連拿利
-----	-------	----	------

注明:安裝示意圖請查看后頁

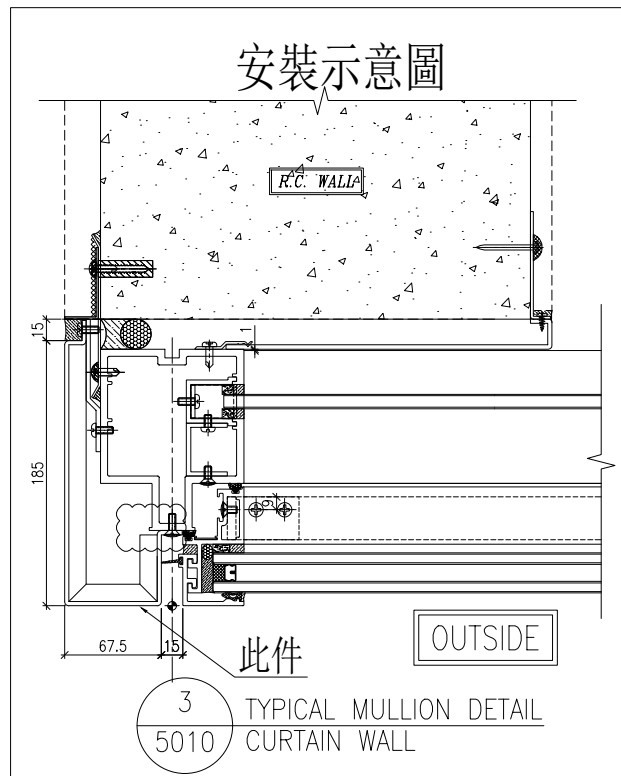
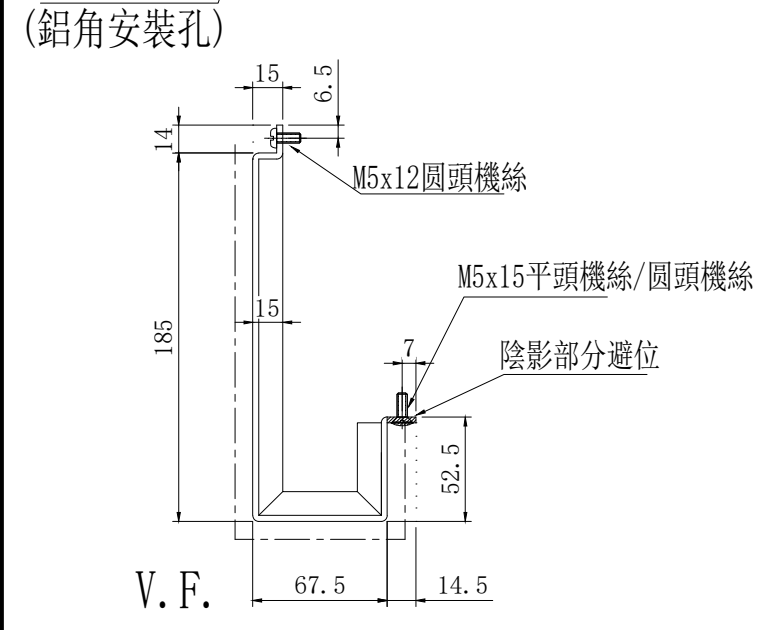
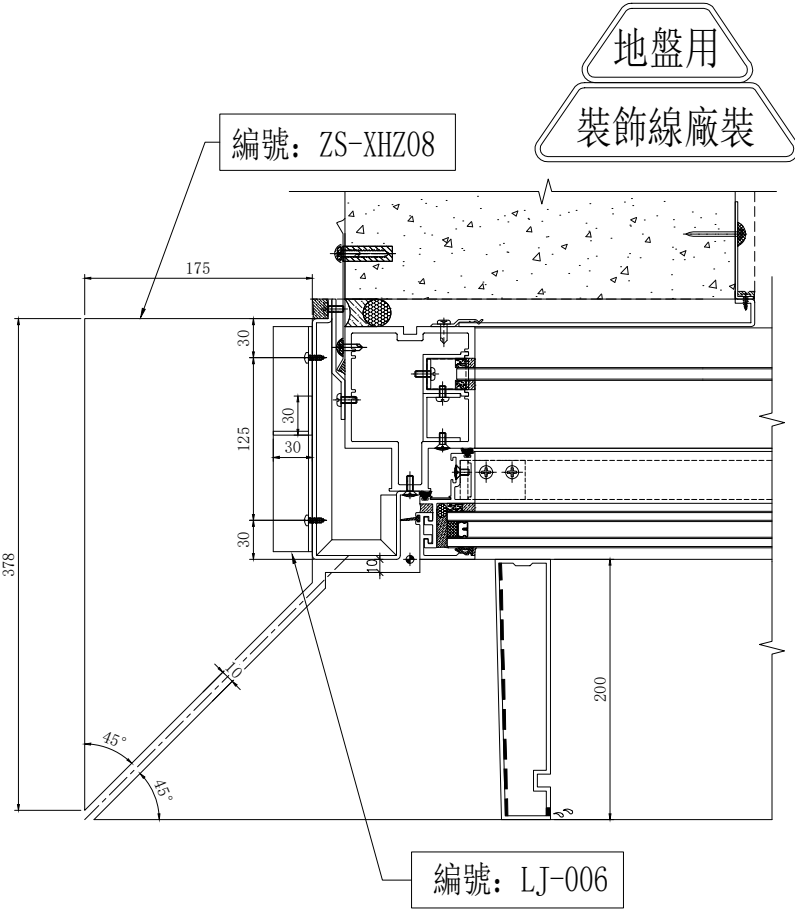
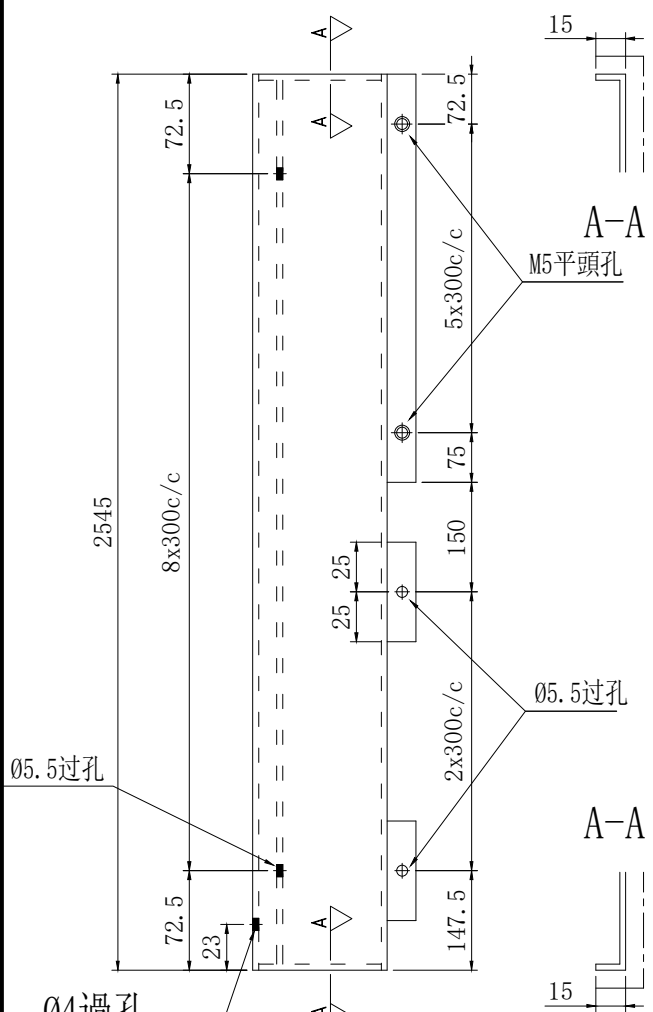

名稱	鋁板拆圖	制圖	陳福慶	2026.01.26	修改		
材料	3mm鋁板	復核	謝永林	2026.03.05	日期		
顏色	UCT206165XLA-3(TM05)	批准			圖號	QLD-501 (T)	

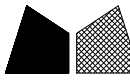

工程號

J-861

地盤

己連拿利

註: 裝飾線安裝在鋁板上一起出貨

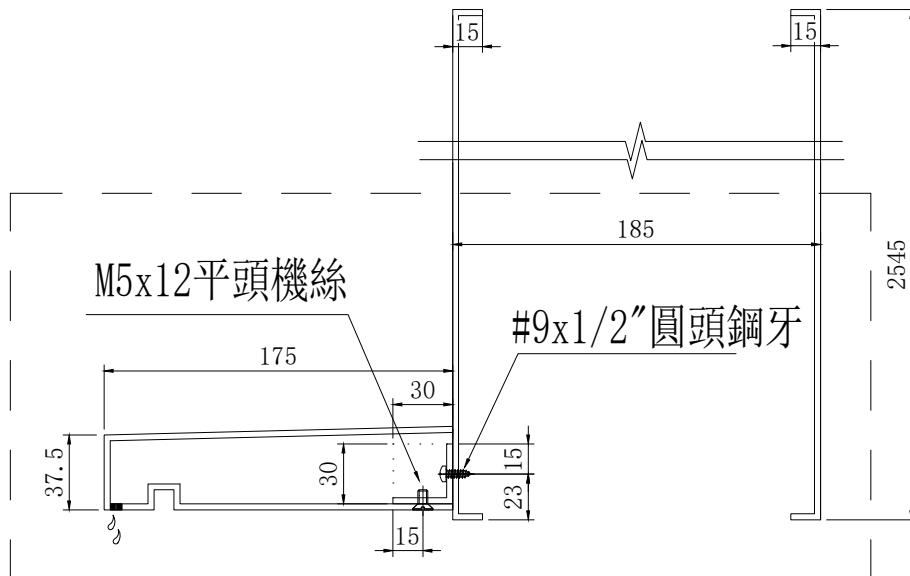

裝飾線側面安裝示意圖

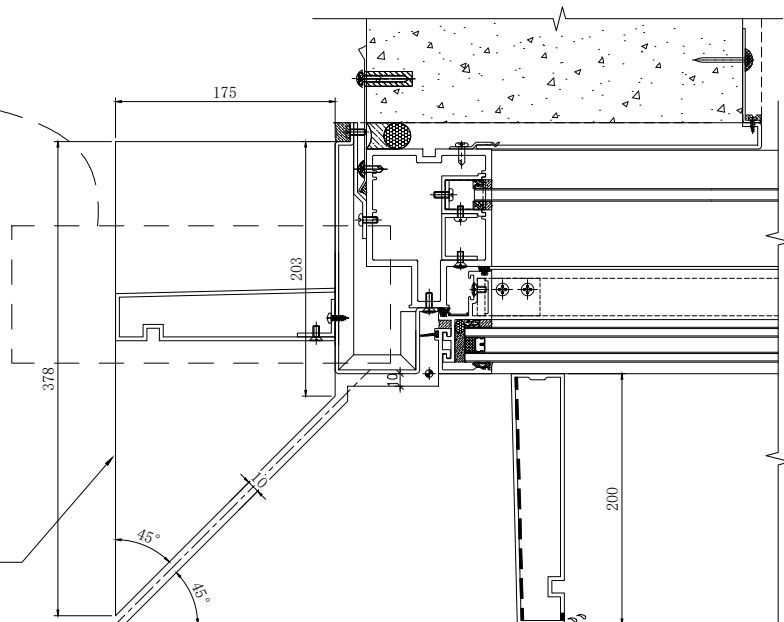

裝飾線立面安裝示意圖

名稱	裝飾線安裝示意圖	制圖	陳福慶	2026.01.26	修改			
材料		復核	謝永林	2026.03.05	日期			
顏色		批准			圖號	QLD-501(T)-1		

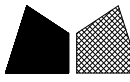

美特鋁質有限公司
MIDI Aluminium Fabricator Ltd.

物料編號	數量	樓層	單位	分格高度	施工圖位置
QLD-502	1	31/F	A	950	CW-3005
QLD-502	1	31/F	A	950	CW-3010
合計:	2				

工程號	J-861	地盤	己連拿利
-----	-------	----	------

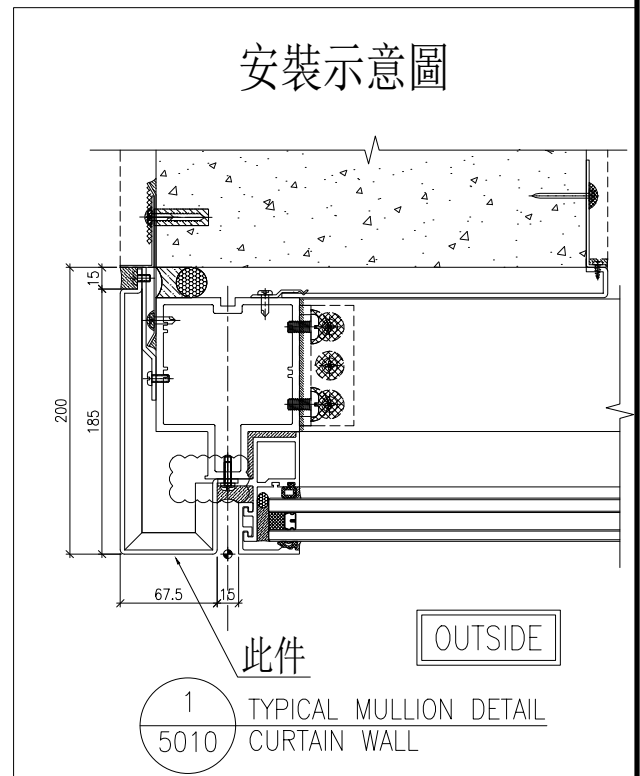
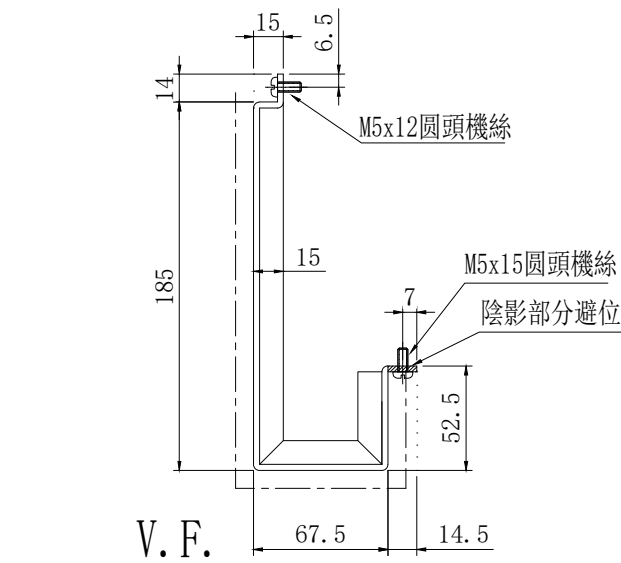
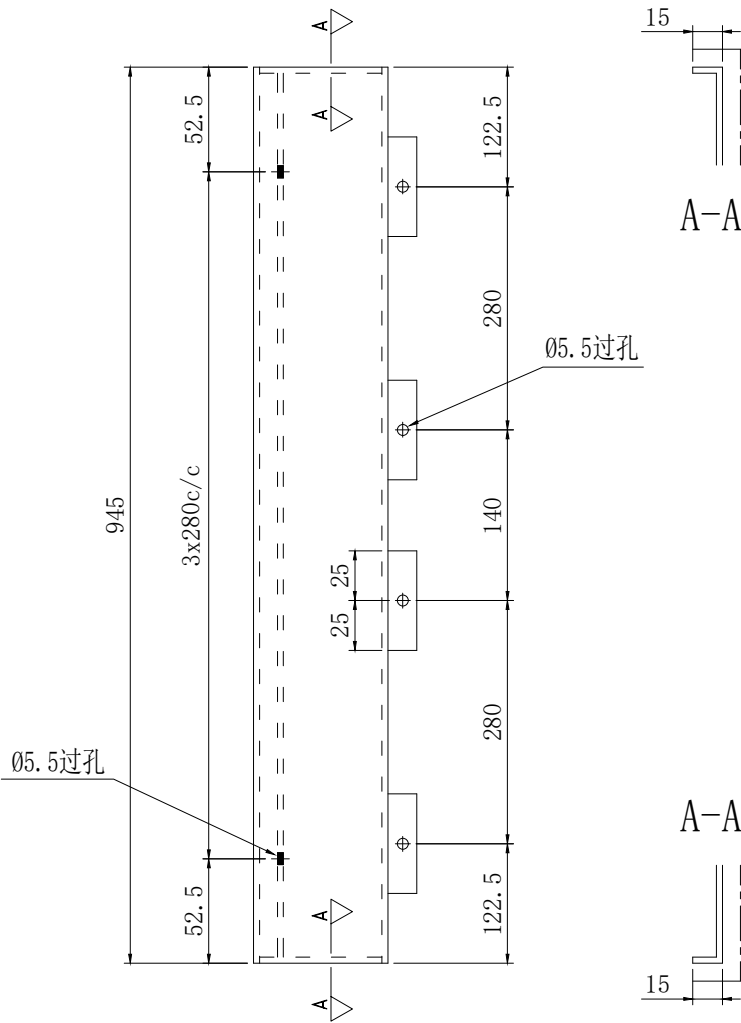

名稱	鋁板拆圖	制圖	陳福慶	2026.01.26	修改			
材料	3mm鋁板	復核	謝永林	2026.03.05	日期			
顏色	UCT206165XLA-3(TM05)	批准			圖號	QLD-502		

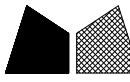

美特鋁質有限公司
MIDI Aluminium Fabricator Ltd.

物料編號	數量	樓層	單位	分格高度	施工圖位置
QLD-503	1	32/F	A	2550	CW-3005
QLD-503	1	32/F	A	2550	CW-3010
合計:	2				

工程號	J-861	地盤	己連拿利
-----	-------	----	------

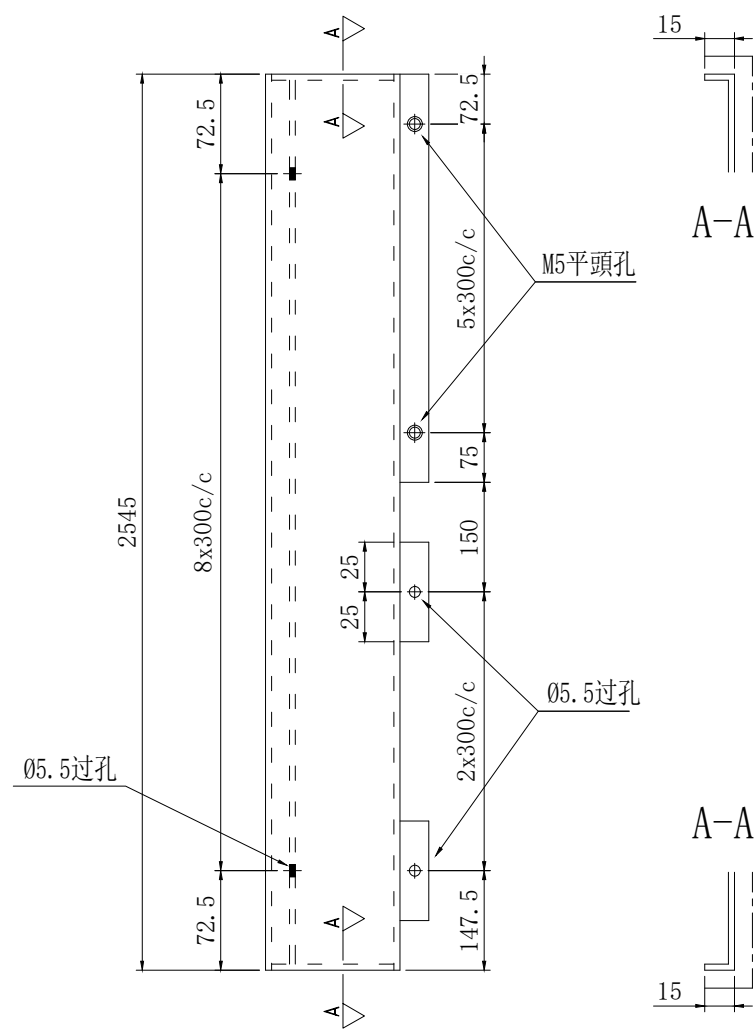

地盤用

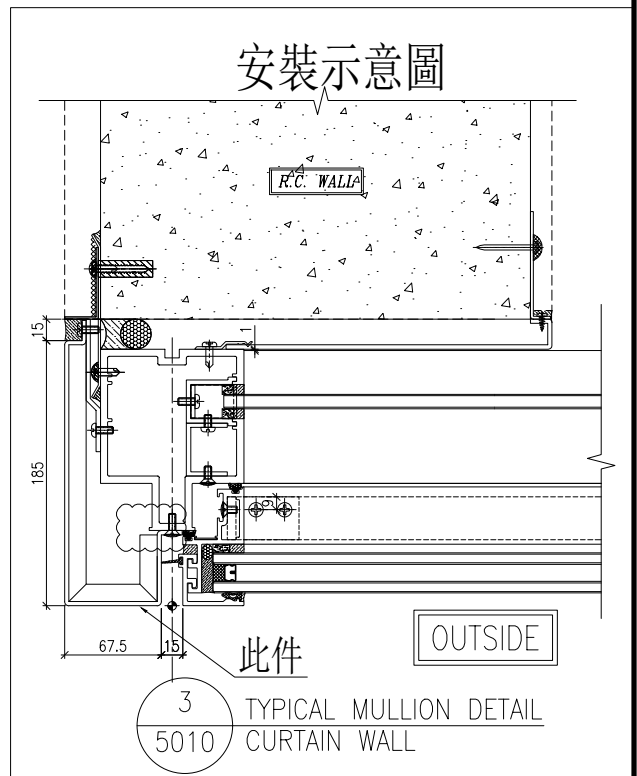
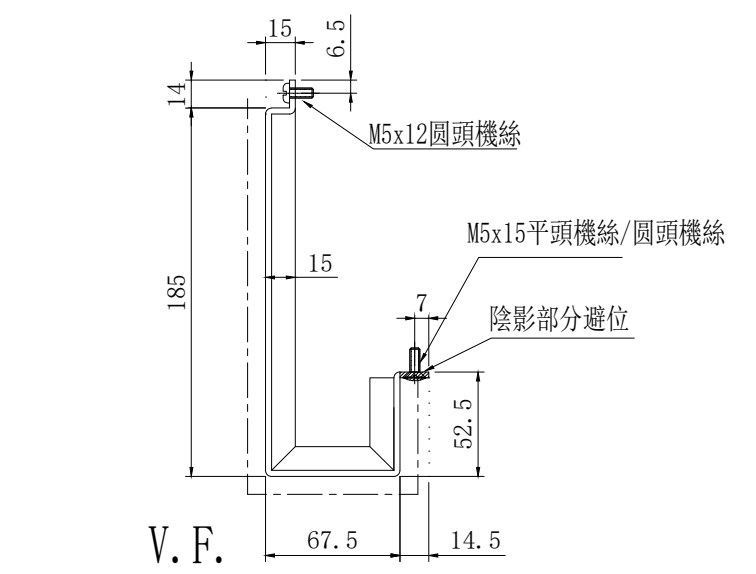

名稱	鋁板拆圖	制圖	陳福慶	2026.01.26	修改		
材料	3mm鋁板	復核	謝永林	2026.03.05	日期		
顏色	UCT206165XLA-3(TM05)	批准			圖號	QLD-503	

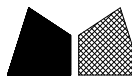

美特鋁質有限公司
MIDI Aluminium Fabricator Ltd.

物料編號	數量	樓層	單位	分格高度	施工圖位置
QLD-504	1	32/F	A	375	CW-3005
QLD-504	1	32/F	A	375	CW-3010
合計:	2				

工程號	J-861	地盤	己連拿利
-----	-------	----	------

地盤用

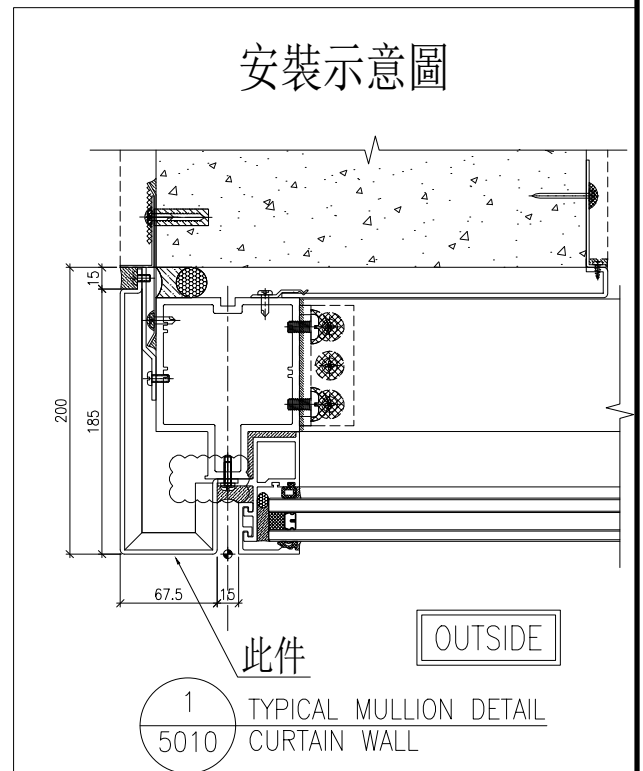
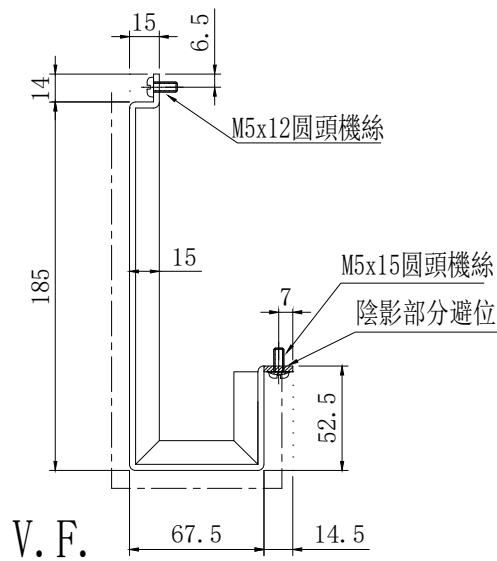
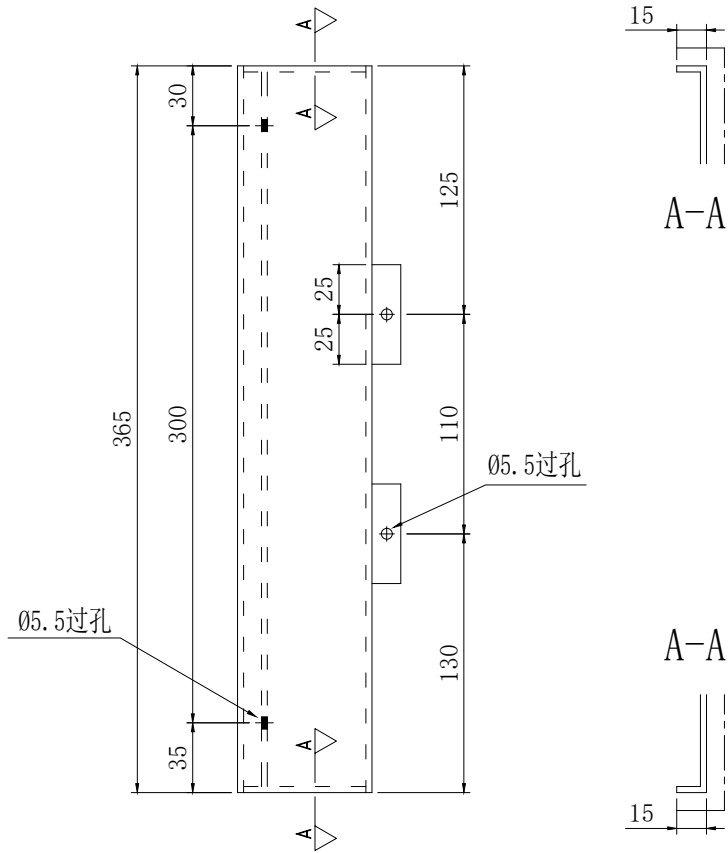

名稱	鋁板拆圖	制圖	陳福慶	2026.01.26	修改		
材料	3mm鋁板	復核	謝永林	2026.03.05	日期		
顏色	UCT206165XLA-3(TM05)	批准			圖號	QLD-504	

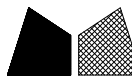

美特鋁質 有限公司
MIDI Aluminium Fabricator Ltd.

物料編號	數量	樓層	單位	分格高度	施工圖位置
QLD-502R	1	31/F	A	950	CW-3010
合計:	1				

工程號	J-861	地盤	已連拿利
-----	-------	----	------

地盤用

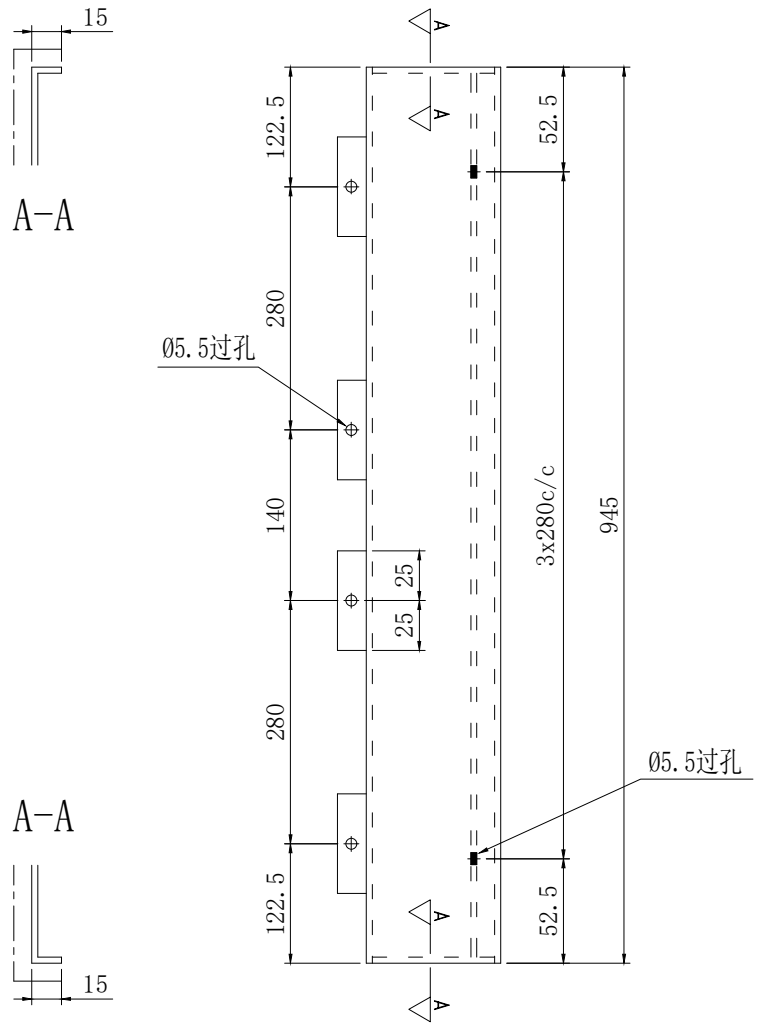

安裝示意圖

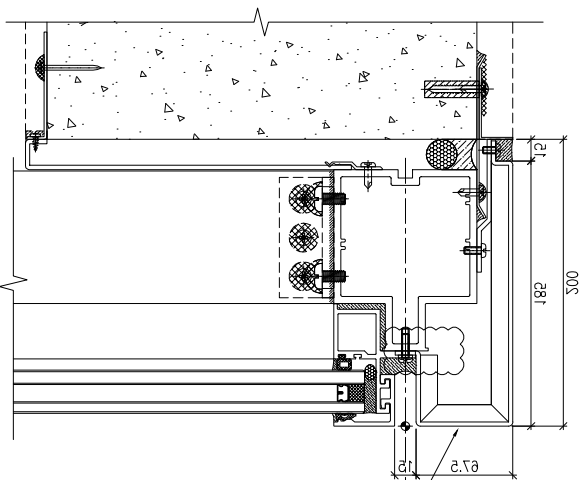

OUTSIDE

此件

TYPICAL MULLION DETAIL
CURTAIN WALL
1R
5010

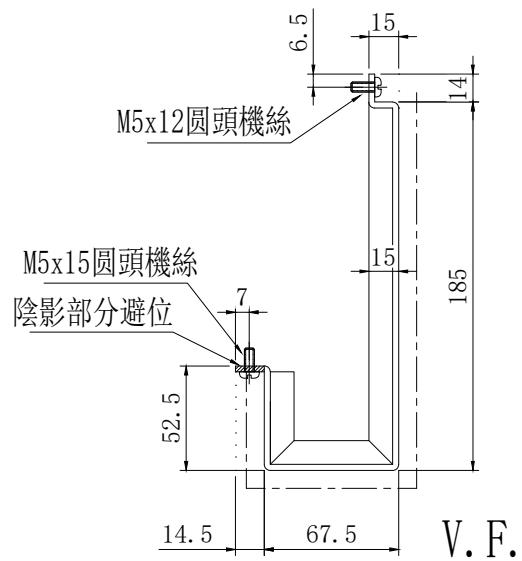

V. F.

名稱	鋁板拆圖	制圖	陳福慶	2026.01.26	修改		
材料	3mm鋁板	復核	謝永林	2026.03.05	日期		
顏色	UCT206165XLA-3(TM05)	批準			圖號	QLD-502R	

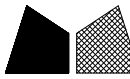

美特鋁質 有限公司
MIDI Aluminium Fabricator Ltd.

物料編號	數量	樓層	單位	分格高度	施工圖位置
QLD-504R	1	32/F	A	375	CW-3010
合計:	1				

工程號	J-861	地盤	已連拿利
-----	-------	----	------

地盤用

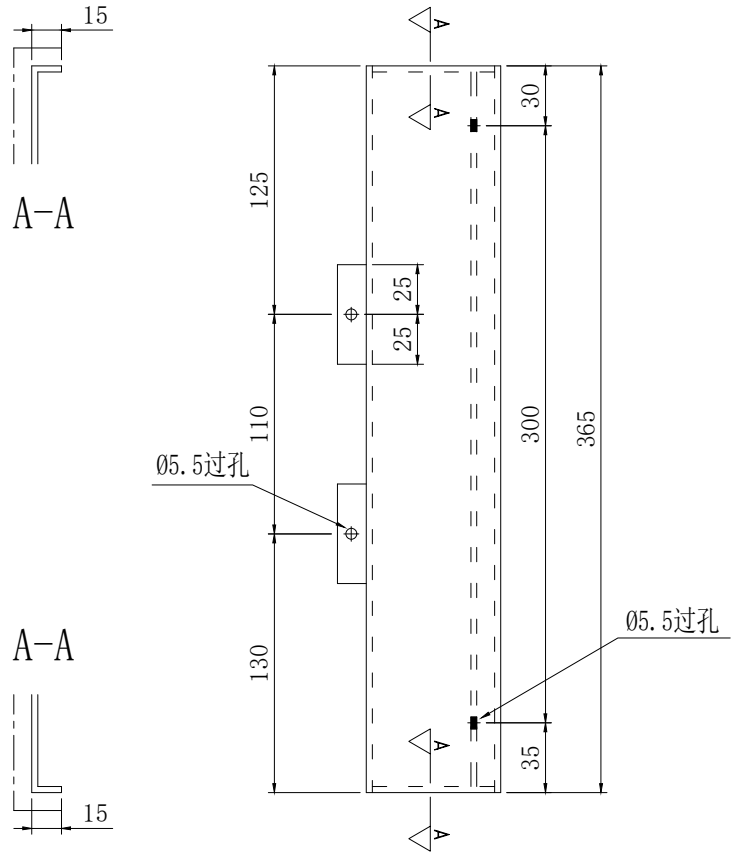

安裝示意圖

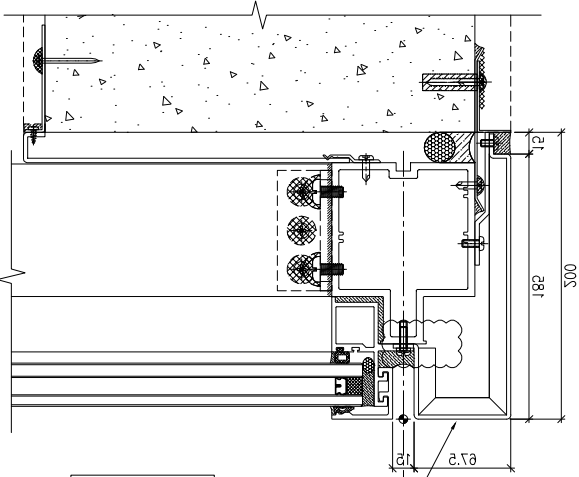

OUTSIDE

此件

TYPICAL MULLION DETAIL
CURTAIN WALL

1R
5010

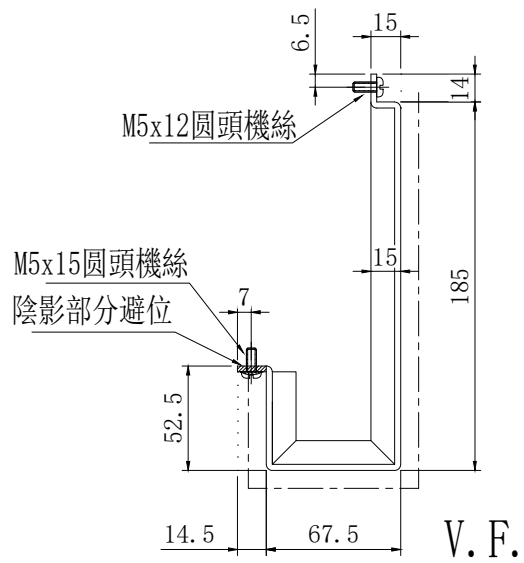

名稱	鋁板拆圖	制圖	陳福慶	2026.01.26	修改		
材料	3mm鋁板	復核	謝永林	2026.03.05	日期		
顏色	UCT206165XLA-3(TM05)	批準			圖號	QLD-504R	

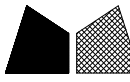

工程號

J-861

地盤

己連拿利

註: 裝飾線安裝在鋁板上一起出貨

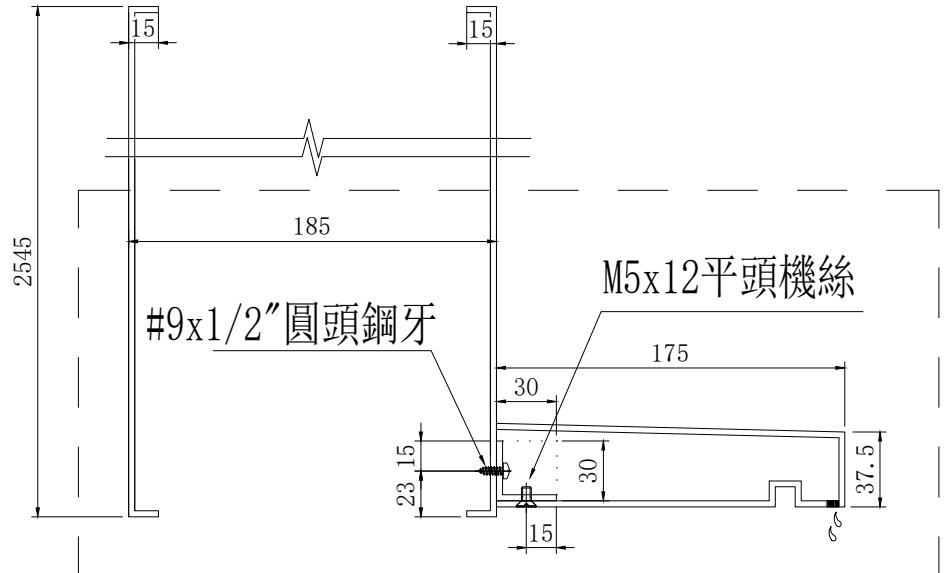

裝飾線側面安裝示意圖

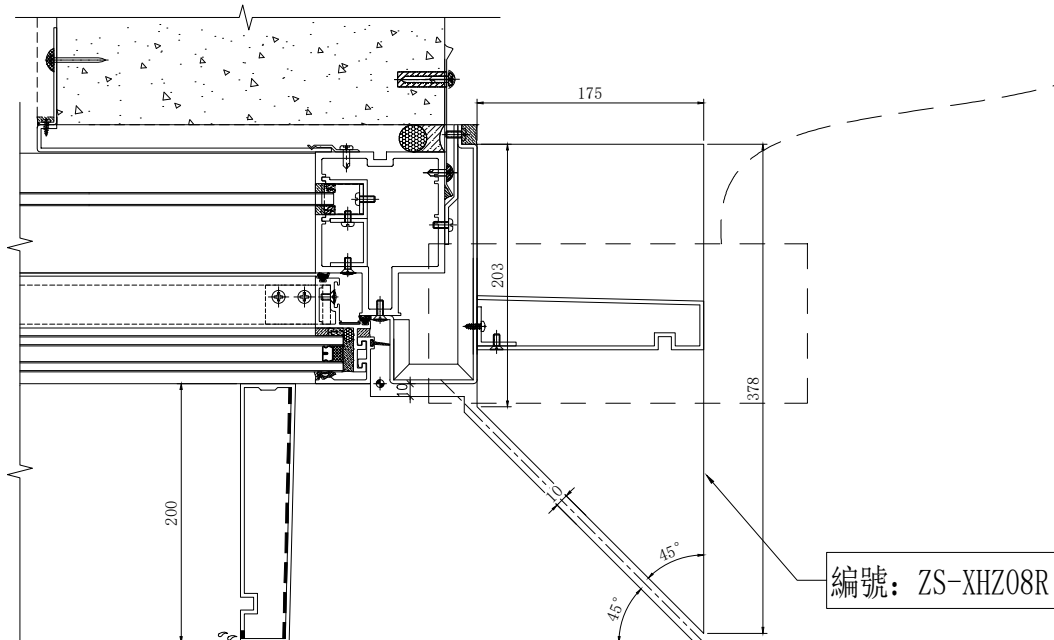

裝飾線立面安裝示意圖

名稱	裝飾線安裝示意圖	制圖	陳福慶	2026.01.26	修改			
材料		復核	謝永林	2026.03.05	日期			
顏色		批准			圖號	QLD-505R(T)-1		

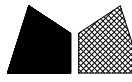

美特鋁質 有限公司
MIDI Aluminium Fabricator Ltd.

物料編號	數量	樓層	單位	分格高度	施工圖位置
QLD-506R	1	32/F	A	2550	CW-3010
合計:	1				

工程號	J-861	地盤	己連拿利
-----	-------	----	------

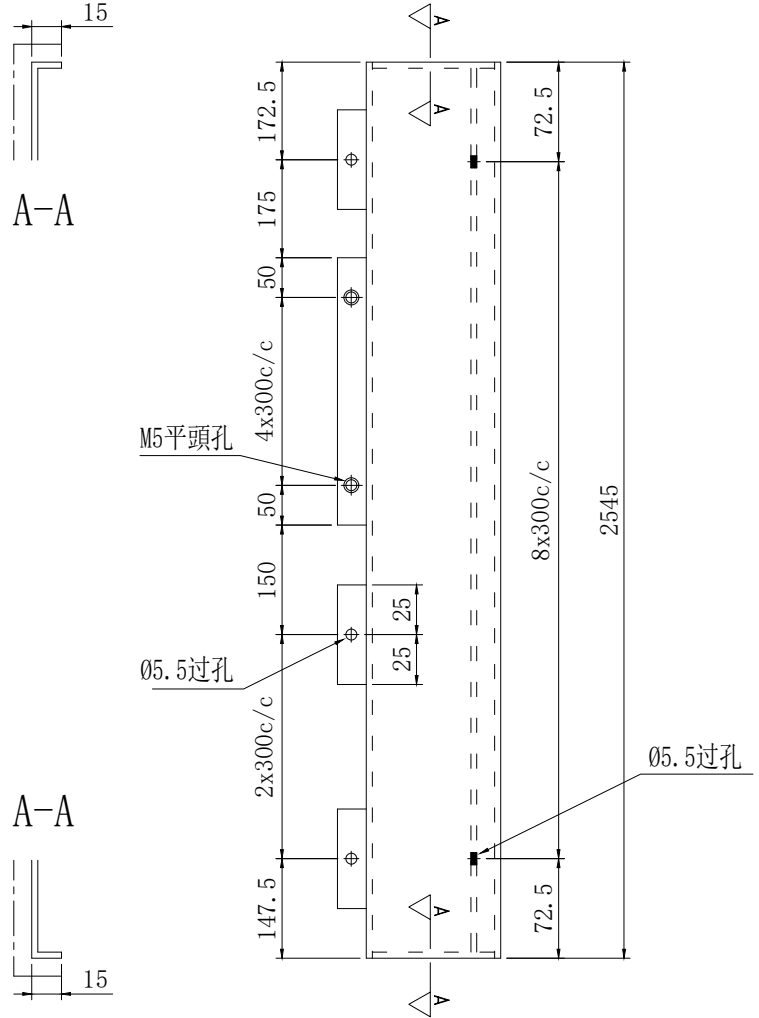

安裝示意圖

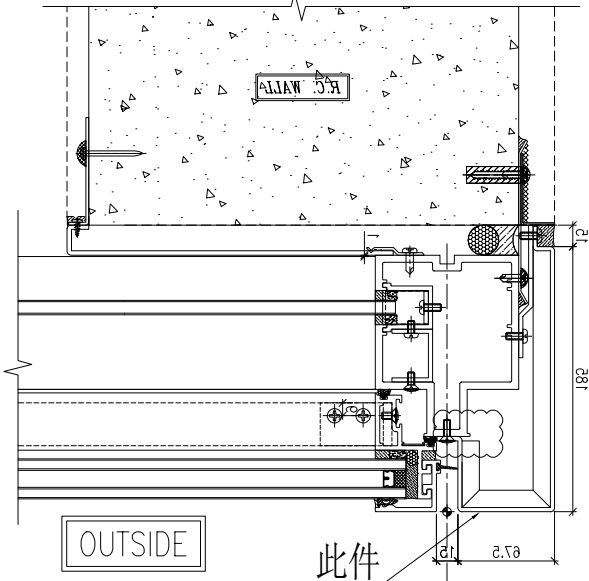

TYPICAL MULLION DETAIL
CURTAIN WALL

此件
3R
5010

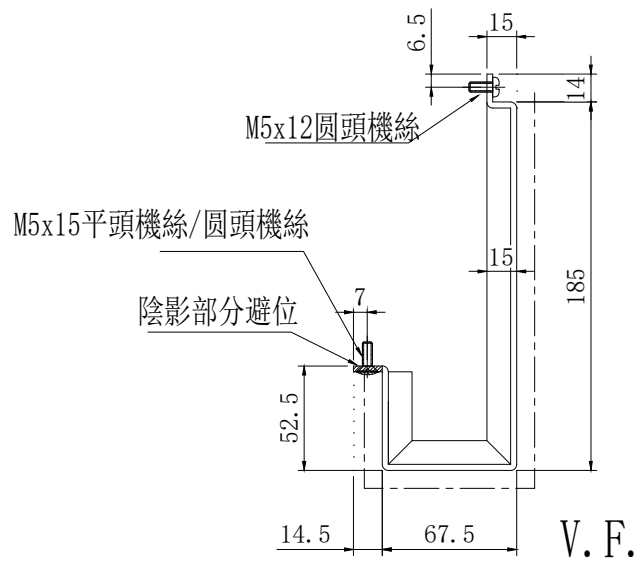

名稱	鋁板拆圖	制圖	陳福慶	2026.01.26	修改			
材料	3mm鋁板	復核	謝永林	2026.03.05	日期			
顏色	UCT206165XLA-3(TM05)	批準			圖號	QLD-506R		

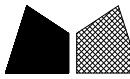

美特鋁質有限公司
MIDI Aluminium Fabricator Ltd.

物料編號	數量	樓層	單位	分格高度	施工圖位置
QLD-511	1	31/F	A	2550	CW-3005
合計:	1				

工程號	J-861	地盤	己連拿利
-----	-------	----	------

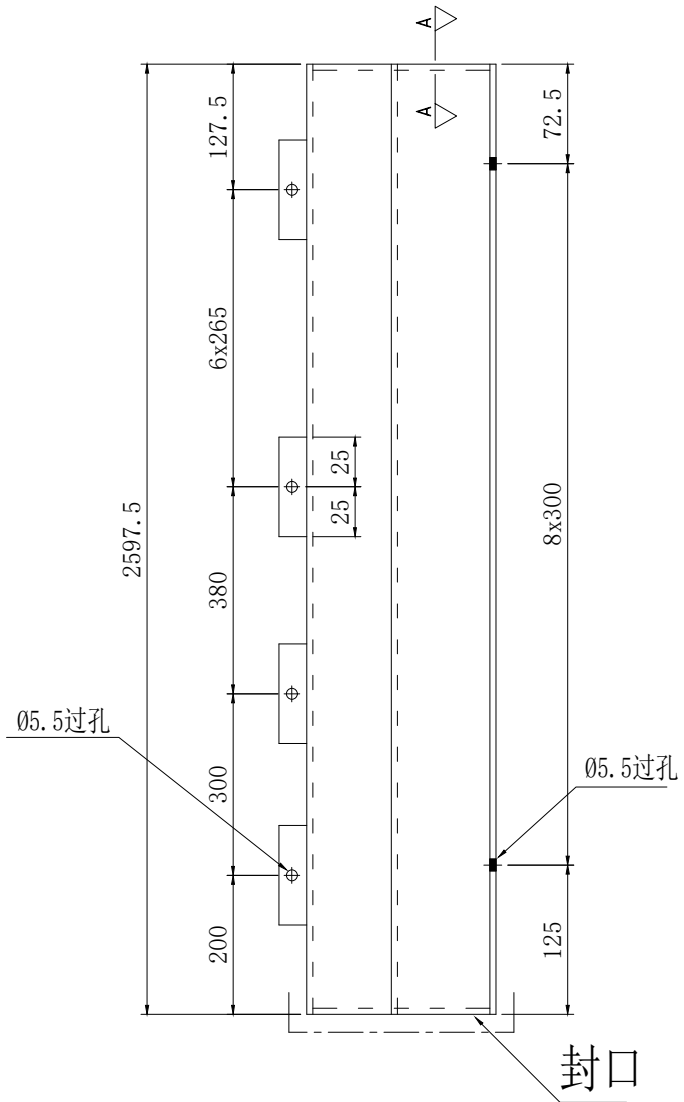

地盤用

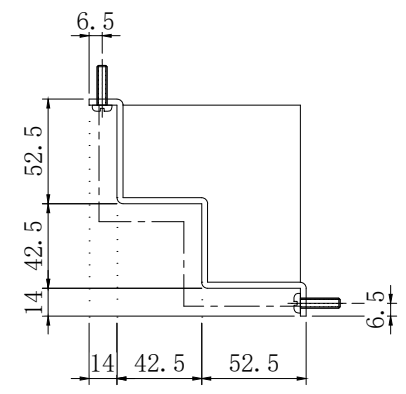

封口示意圖

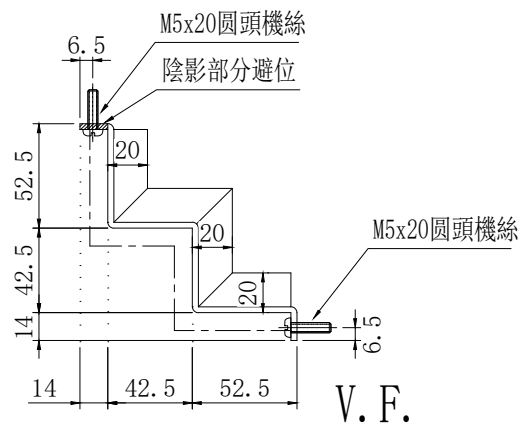

安裝示意圖

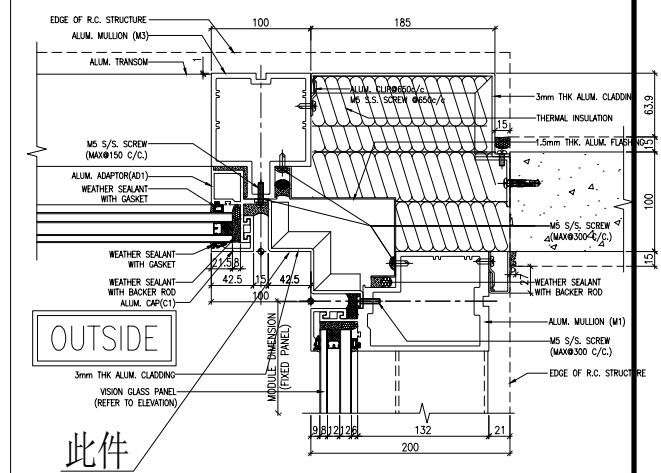

此件

1 TYPICAL MULLION DETAIL
5008 CURTAIN WALL

名稱	鋁板拆圖	制圖	陳福慶	2026.01.26	修改		
材料	3mm鋁板	復核	謝永林	2026.03.05	日期		
顏色	UCT206165XLA-3(TM05)	批准			圖號	QLD-511	

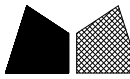

美特鋁質有限公司
MIDI Aluminium Fabricator Ltd.

物料編號	數量	樓層	單位	分格高度	施工圖位置
QLD-512	1	31/F	A	950	CW-3005
合計:	1				

工程號	J-861	地盤	已連拿利
-----	-------	----	------

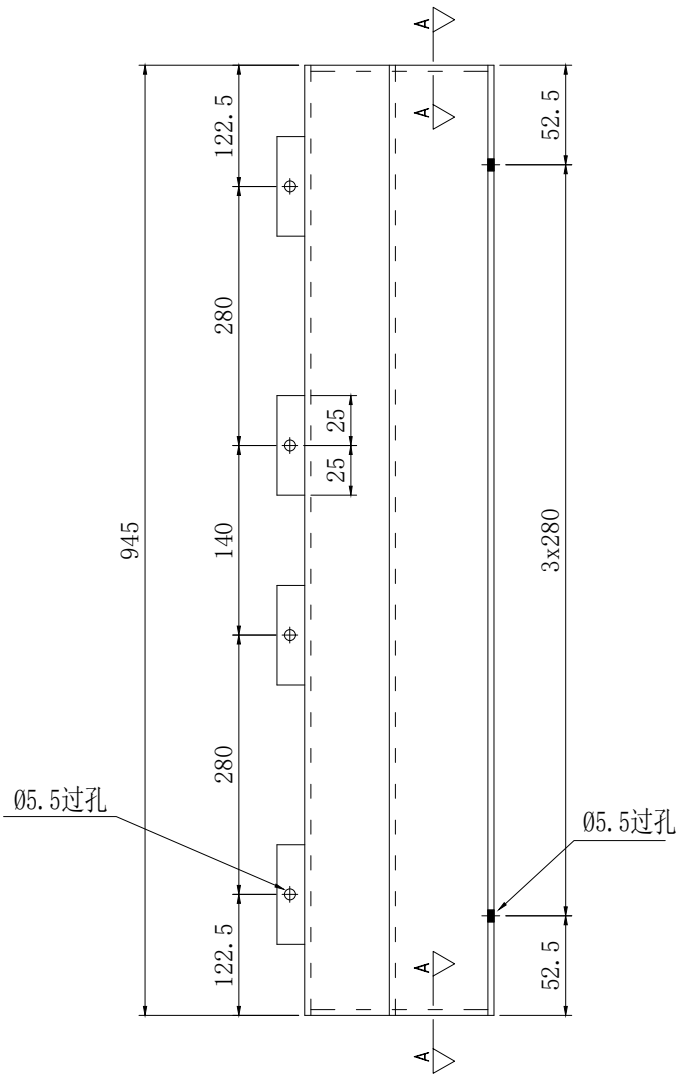

地盤用

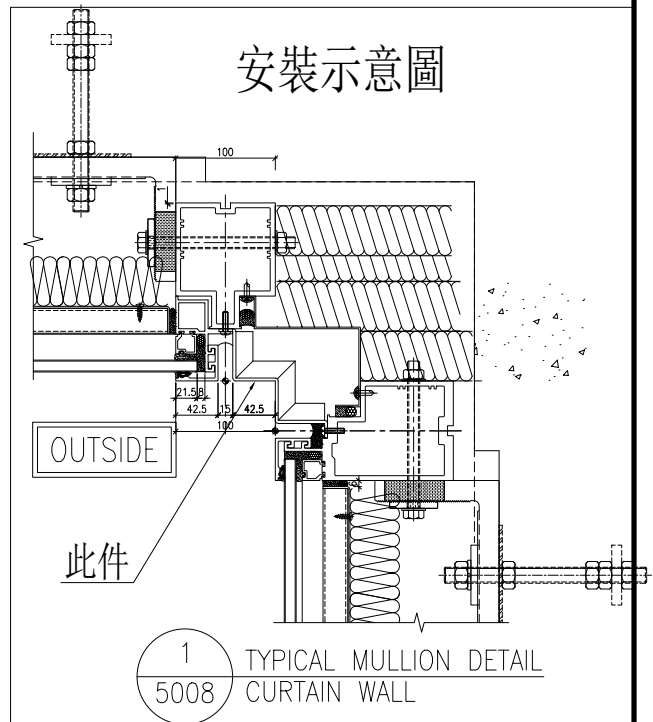
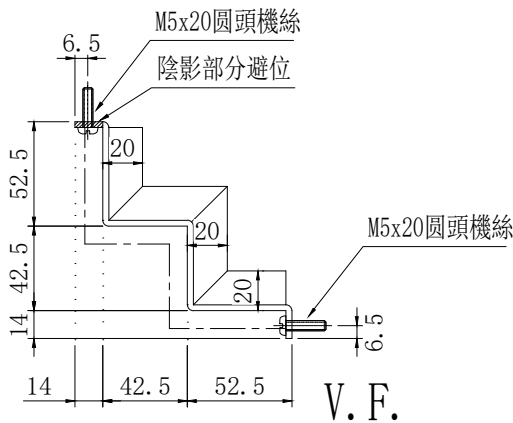
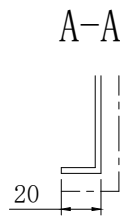

名稱	鋁板拆圖	制圖	陳福慶	2026.01.26	修改		
材料	3mm鋁板	復核	謝永林	2026.03.05	日期		
顏色	UCT206165XLA-3(TM05)	批准			圖號	QLD-512	



美特鋁質 有限公司
MIDI Aluminium Fabricator Ltd.

物料編號	數量	樓層	單位	分格高度	施工圖位置
QLD-513	1	32/F	A	2550	CW-3005
合計:	1				

工程號	J-861	地盤	己連拿利
-----	-------	----	------

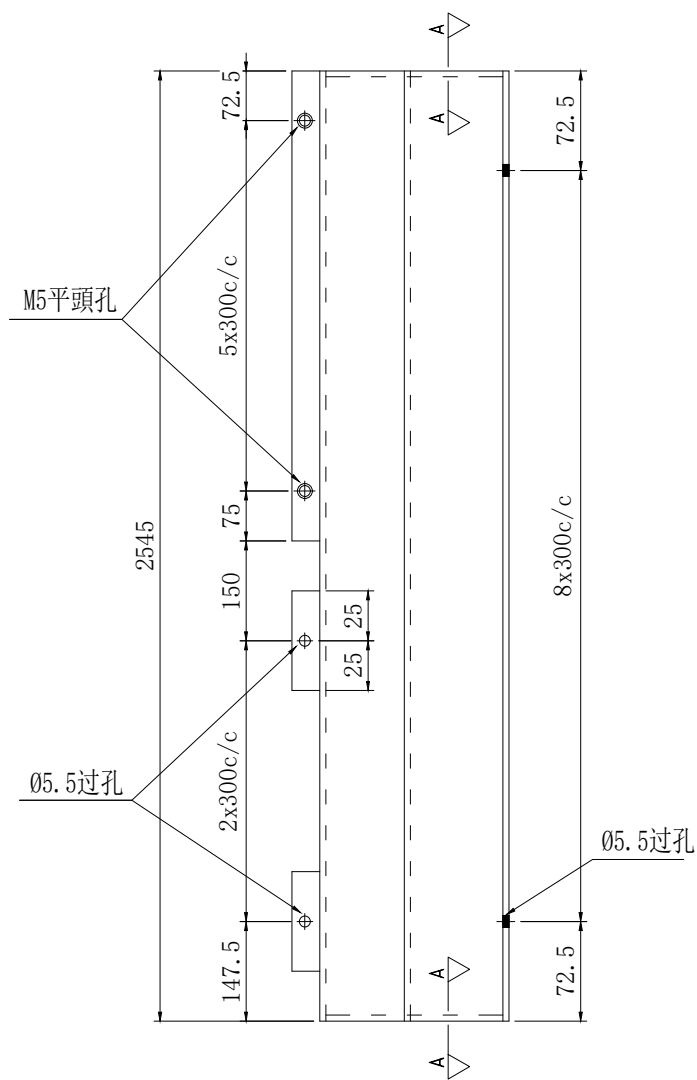

地盤用

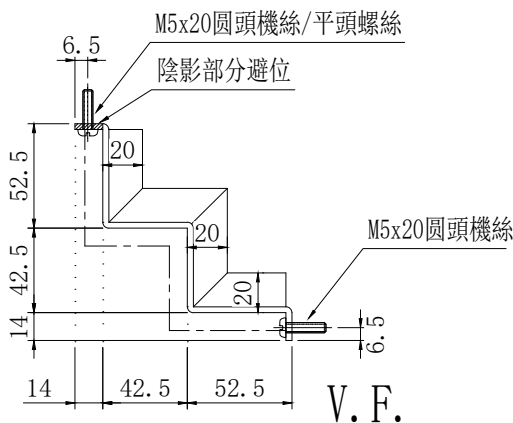
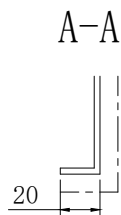

安裝示意圖

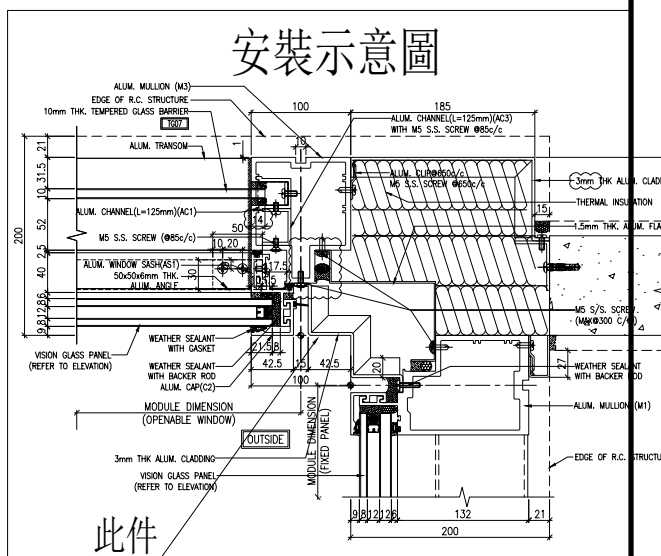

此件

2 TYPICAL MULLION DETAIL
5008 CURTAIN WALL

名稱	鋁板拆圖	制圖	陳福慶	2026.01.26	修改		
材料	3mm鋁板	復核	謝永林	2026.03.05	日期		
顏色	UCT206165XLA-3(TM05)	批准			圖號	QLD-513	

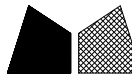

美特鋁質有限公司
MIDI Aluminium Fabricator Ltd.

物料編號	數量	樓層	單位	分格高度	施工圖位置
QLD-514	1	32/F	A	375	CW-3005
合計:	1				

工程號	J-861	地盤	已連拿利
-----	-------	----	------

地盤用

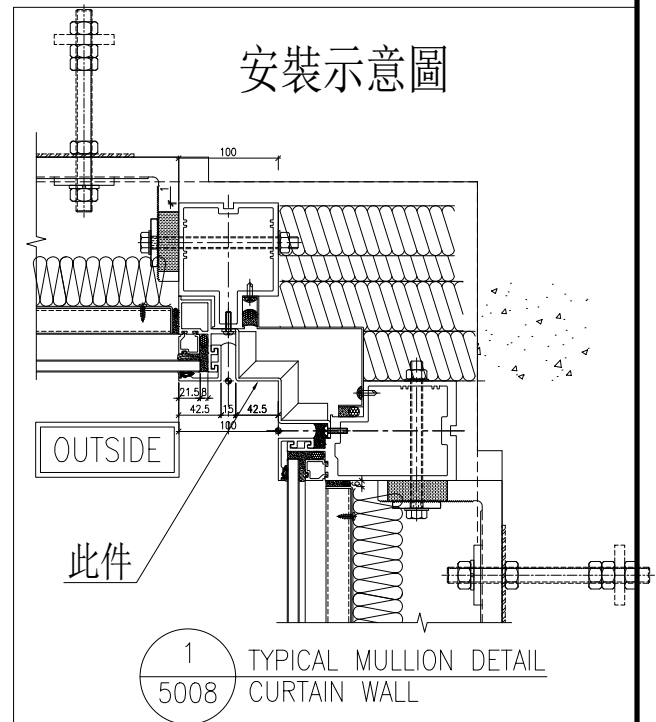
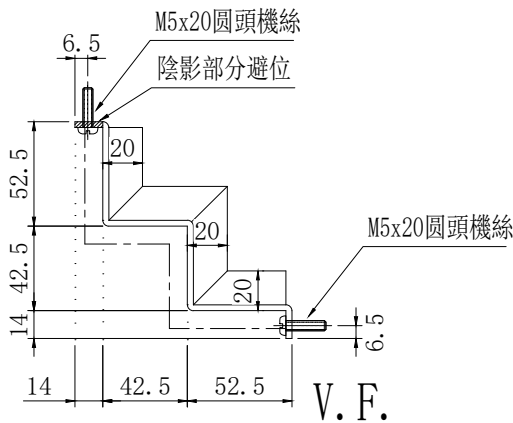
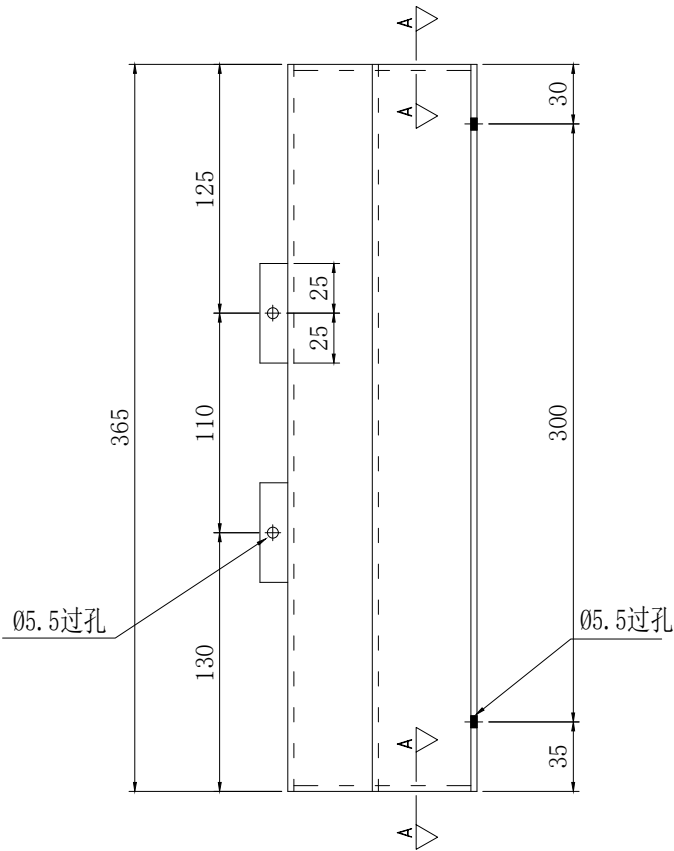

名稱	鋁板拆圖	制圖	陳福慶	2026.01.26	修改		
材料	3mm鋁板	復核	謝永林	2026.03.05	日期		
顏色	UCT206165XLA-3(TM05)	批准			圖號	QLD-514	

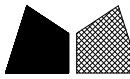

美特鋁質有限公司
MIDI Aluminium Fabricator Ltd.

物料編號	數量	樓層	單位	分格高度	施工圖位置
QLD-553	1	32/F	A	375	CW-3010
合計:	1				

工程號	J-861	地盤	己連拿利
-----	-------	----	------

地盤用

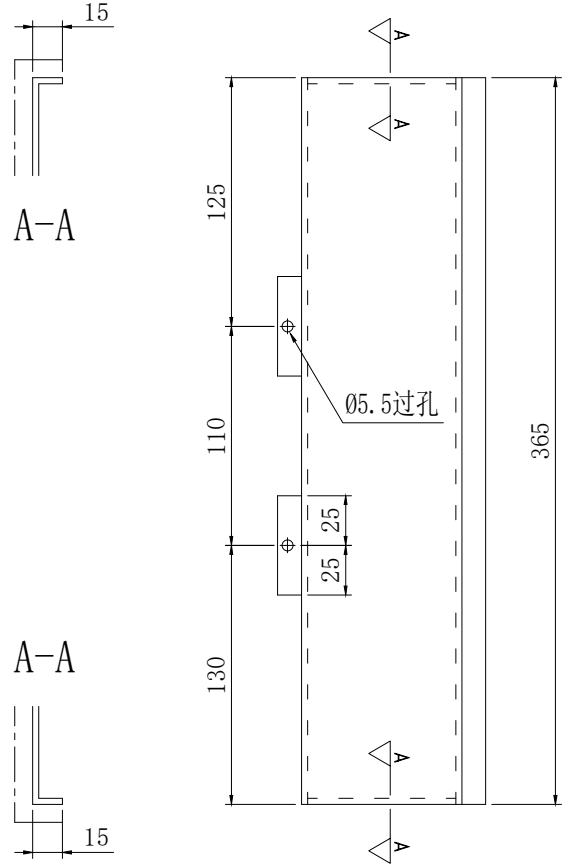

安裝示意圖

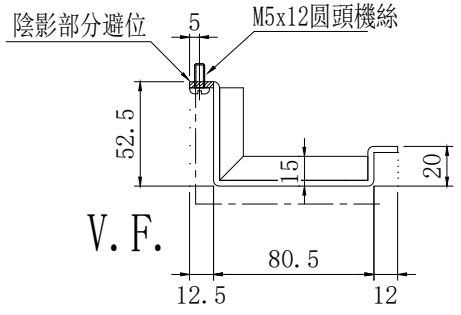
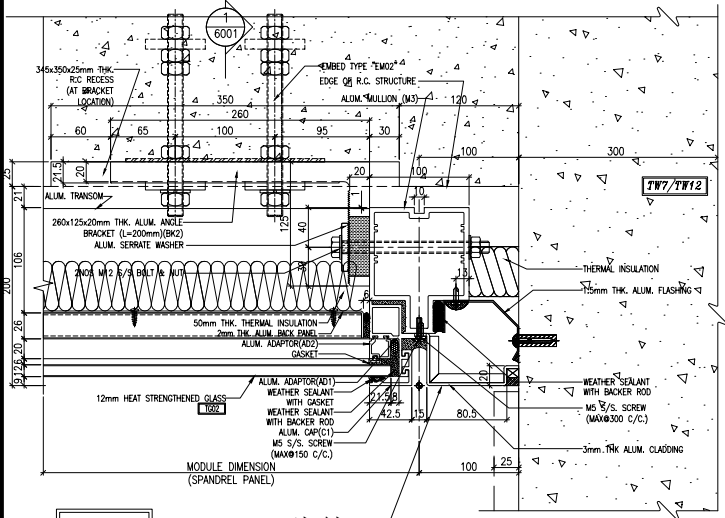

3 TYPICAL MULLION DETAIL
5021 CURTAIN WALL

名稱	鋁板拆圖	制圖	陳福慶	2026.01.26	修改		
材料	3mm鋁板	復核	謝永林	2026.03.05	日期		
顏色	UCT206165XLA-3(TM05)	批准			圖號	QLD-553	



美特鋁質有限公司
MIDI Aluminium Fabricator Ltd.

物料編號	數量	樓層	單位	分格高度	施工圖位置
QLD-552R	1	31/F	A	950	CW-3010
合計:	1				

工程號	J-861	地盤	己連拿利
-----	-------	----	------

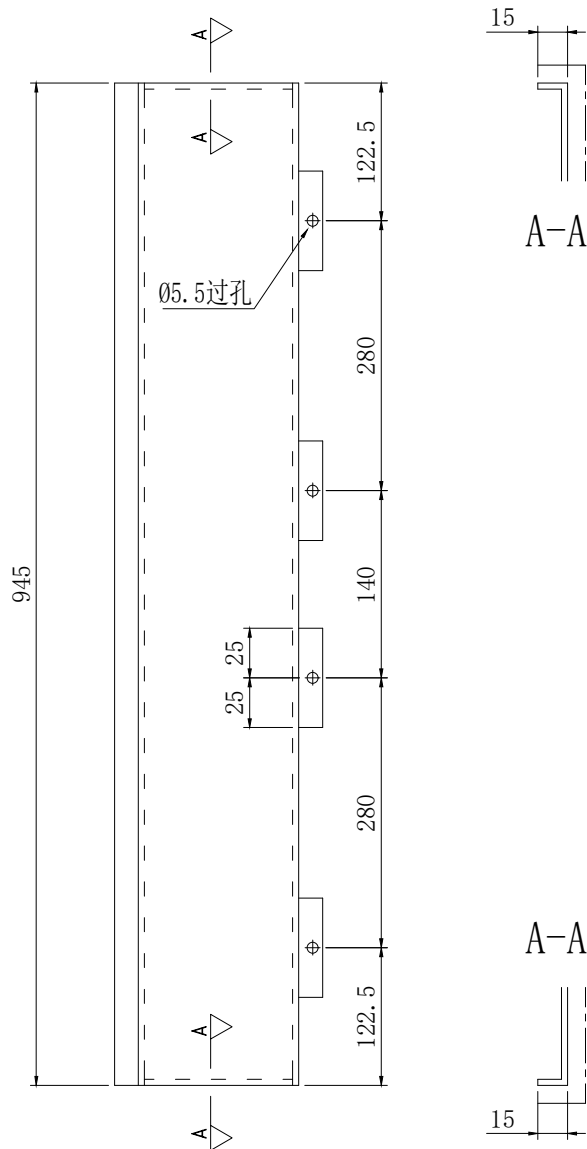

地盤用

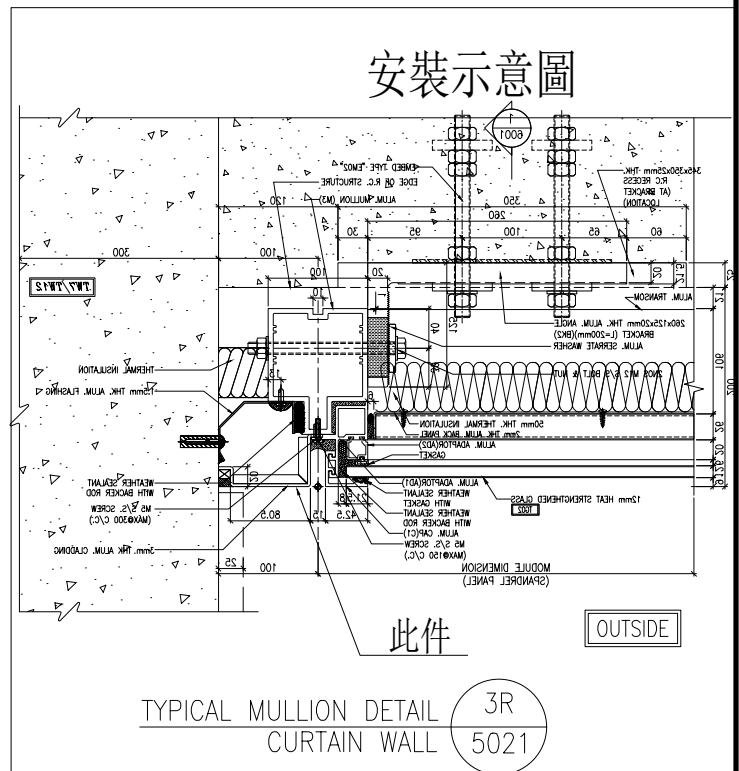
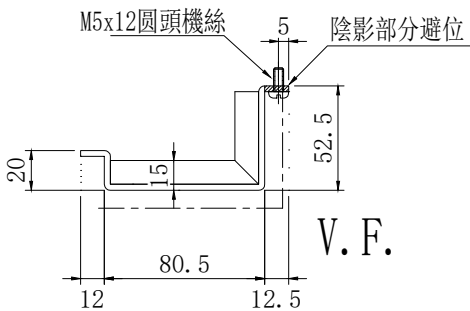

名稱	鋁板拆圖	制圖	陳福慶	2026.01.26	修改		
材料	3mm鋁板	復核	謝永林	2026.03.05	日期		
顏色	UCT206165XLA-3(TM05)	批准			圖號	QLD-552R	

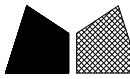

美特鋁質 有限公司
MIDI Aluminium Fabricator Ltd.

物料編號	數量	樓層	單位	分格高度	施工圖位置
QLD-553R	1	32/F	A	375	CW-3010
合計:	1				

工程號	J-861	地盤	己連拿利
-----	-------	----	------

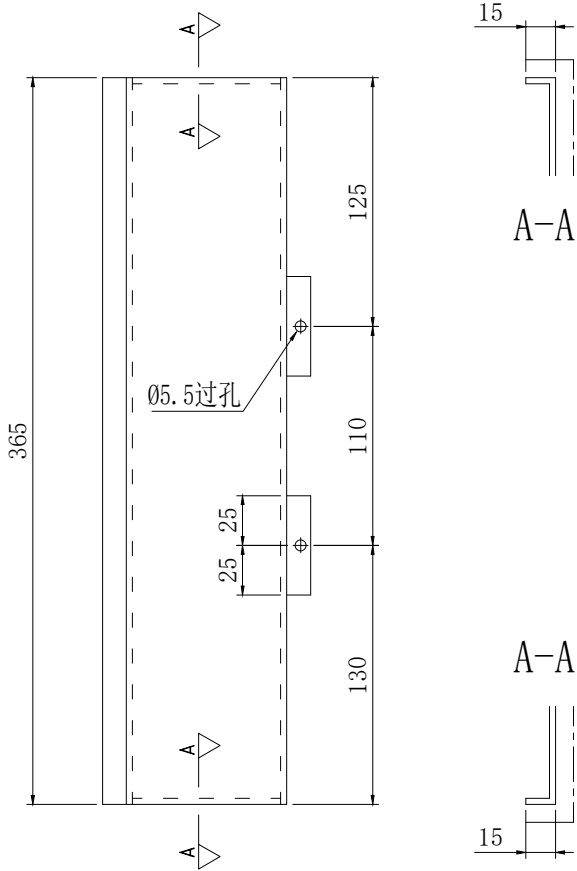

地盤用

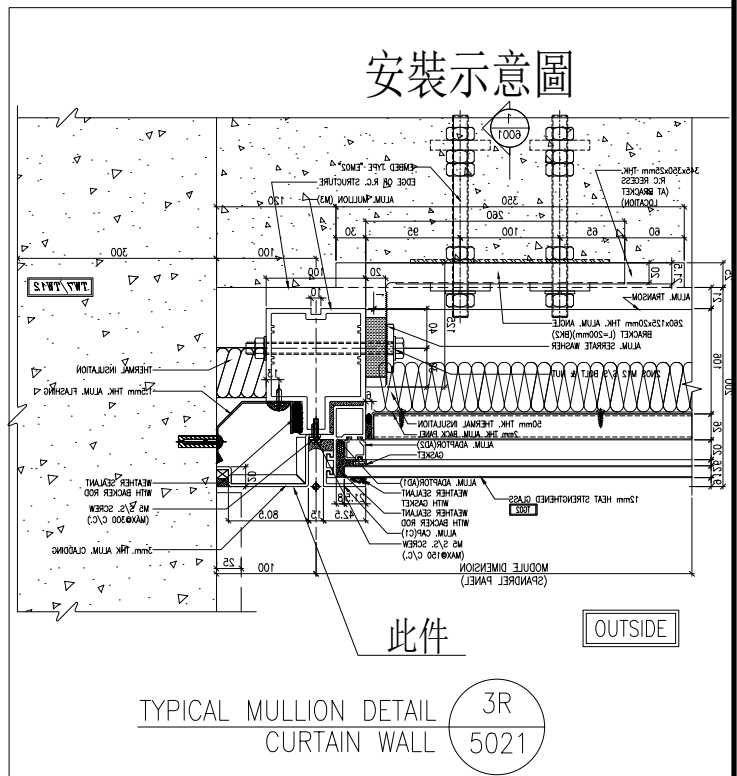
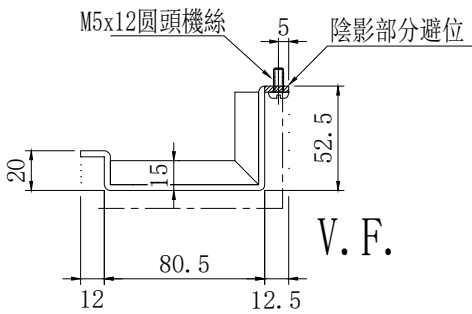

名稱	鋁板拆圖	制圖	陳福慶	2026.01.26	修改		
材料	3mm鋁板	復核	謝永林	2026.03.05	日期		
顏色	UCT206165XLA-3(TM05)	批準			圖號	QLD-553R	

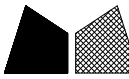

美特鋁質有限公司
MIDI Aluminium Fabricator Ltd.

物料編號	數量	樓層	單位	分格高度	施工圖位置
QLD-554R	1	31/F	A	2550	CW-3010
合計:	1				

工程號	J-861	地盤	己連拿利
-----	-------	----	------

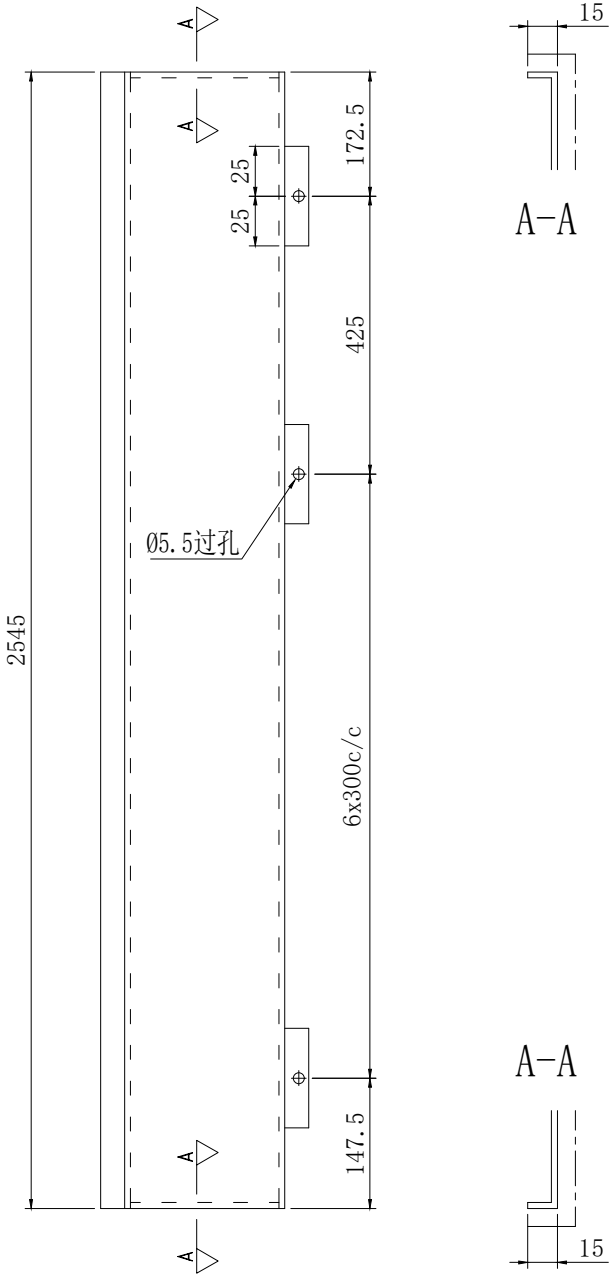

地盤用

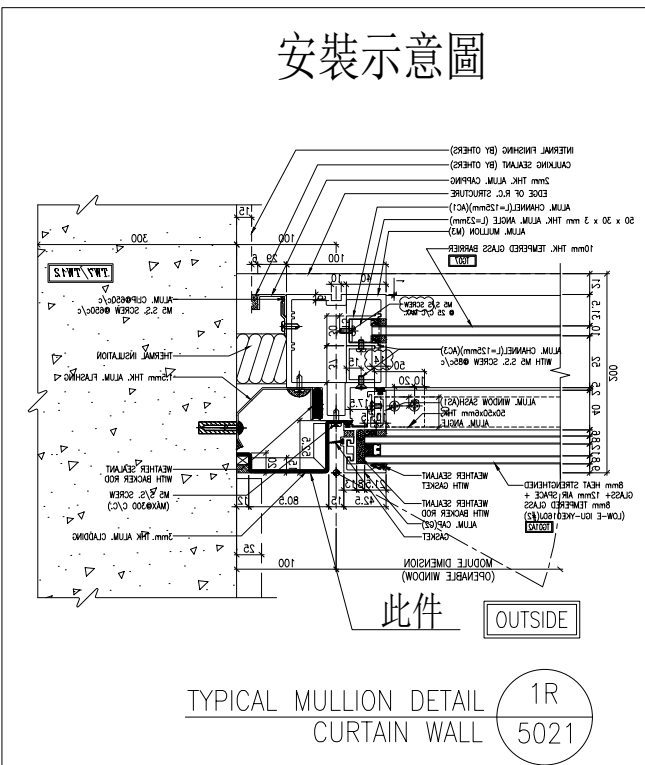
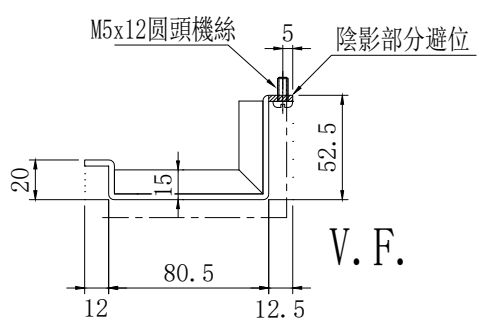

名稱	鋁板拆圖	制圖	陳福慶	2026.01.26	修改		
材料	3mm鋁板	復核	謝永林	2026.03.05	日期		
顏色	UCT206165XLA-3(TM05)	批准			圖號	QLD-554R	

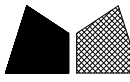

美特鋁質 有限公司
MIDI Aluminium Fabricator Ltd.

物料編號	數量	樓層	備註
BY-01	3	12/F-30/F	備用
合計:	3		

工程號	J-861	地盤	己連拿利
-----	-------	----	------

註：備用鋁槽用於異形等節點不明之處，請地盤根據情況自行使用。

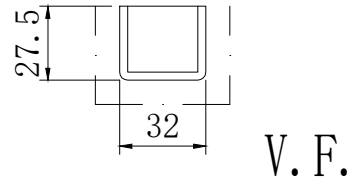
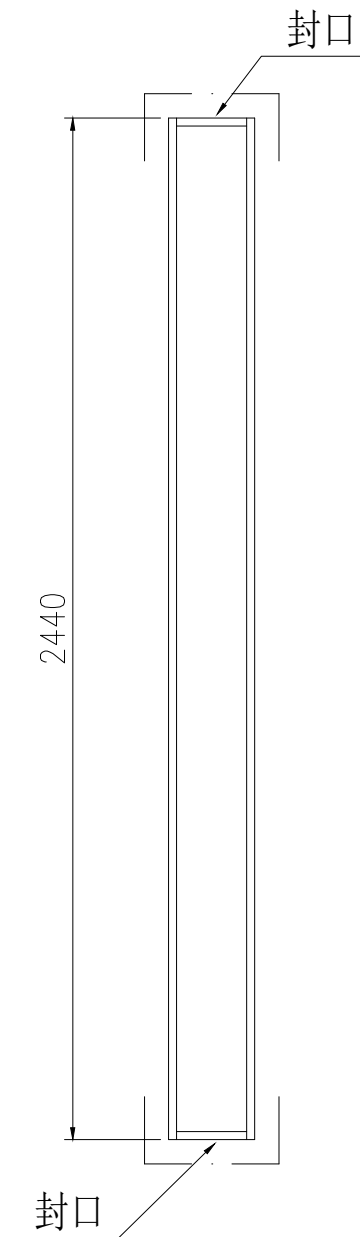
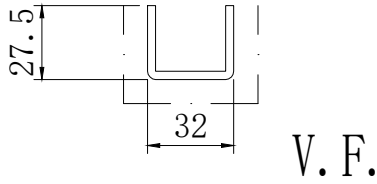

封口示意圖

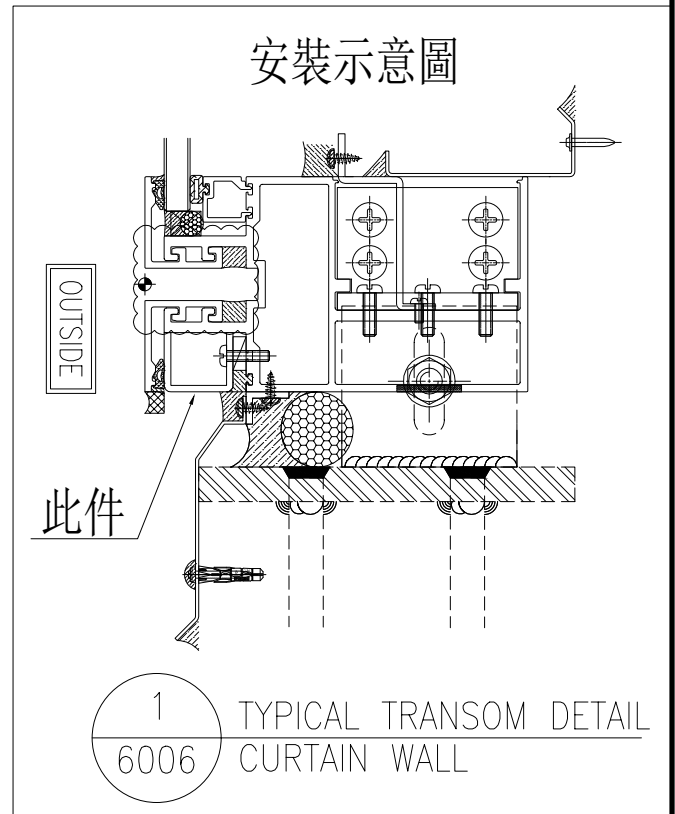

名稱	鋁板拆圖	制圖	陳福慶	2026.01.26	修改		
材料	3mm鋁板	復核	謝永林	2026.03.05	日期		
顏色	UCT206165XLA-3(TM05)	批准			圖號	BY-01	

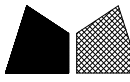

美特鋁質 有限公司
MIDI Aluminium Fabricator Ltd.

物料編號	數量	樓層	單位	施工圖位置
HL-TX01	1	32/F	A	CW-3005
合計:	1			

工程號	J-861	地盤	己連拿利
-----	-------	----	------

工廠用

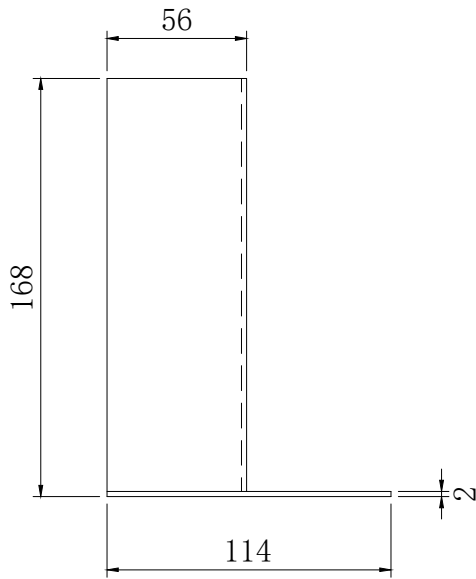
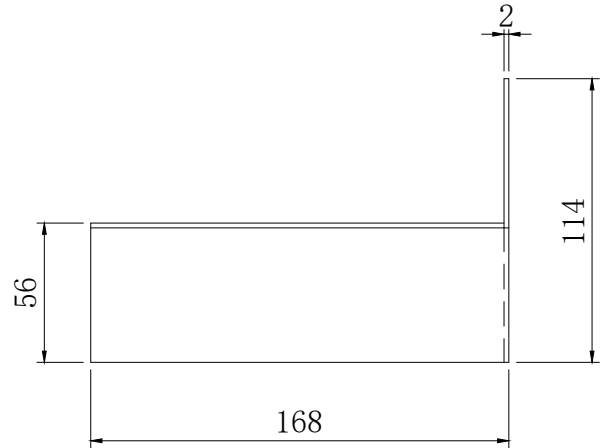
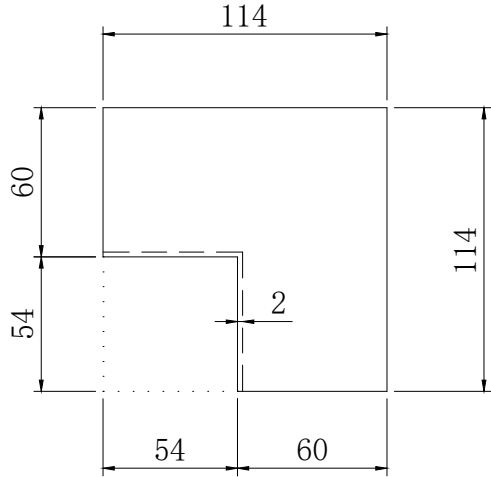

注：套芯要先點焊在鋁板上再出地盤。

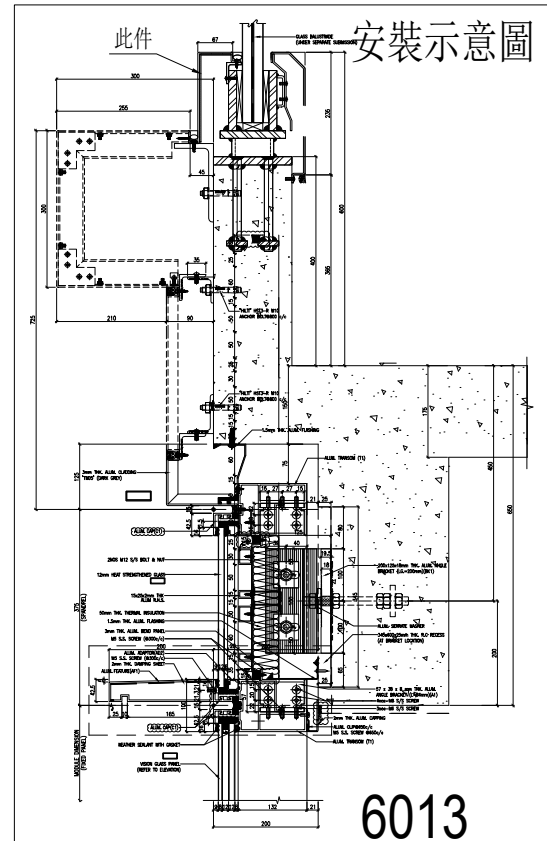

名稱	鋁板拆圖	制圖	陳福慶	2026.01.26	修改			
材料	2mm鋁板	復核	謝永林	2026.03.05	日期			
顏色	MILL	批准			圖號	HL-TX01		

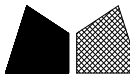

工程號	J-861	地盤	已連拿利
-----	-------	----	------

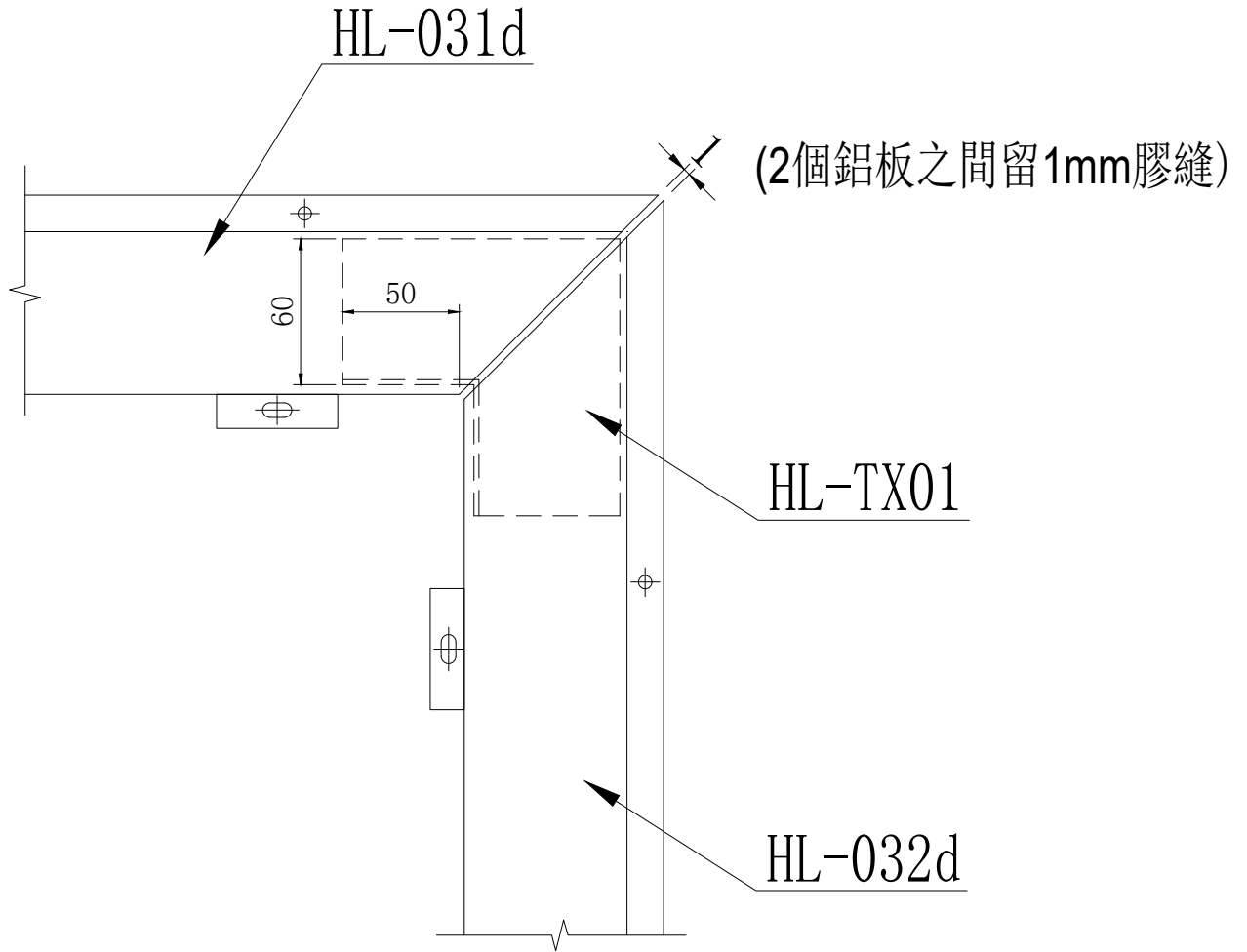

轉角位1套芯安裝示意圖

名稱	套芯安裝示意圖	制圖	陳福慶	2026.01.26	修改			
材料		復核	謝永林	2026.03.05	日期			
顏色		批準			圖號	HL-TX01(1)		

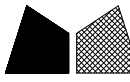

美特鋁質 有限公司
MIDI Aluminium Fabricator Ltd.

物料編號	數量	樓層	單位	施工圖位置
HL-TX02	14	32/F	A	CW-3005
HL-TX02	12	32/F	A	CW-3010
合計:	26			

工程號	J-861	地盤	己連拿利
-----	-------	----	------

工廠用

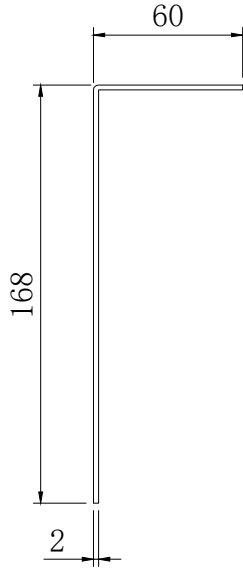

注：套芯要先點焊在鋁板上再出地盤。

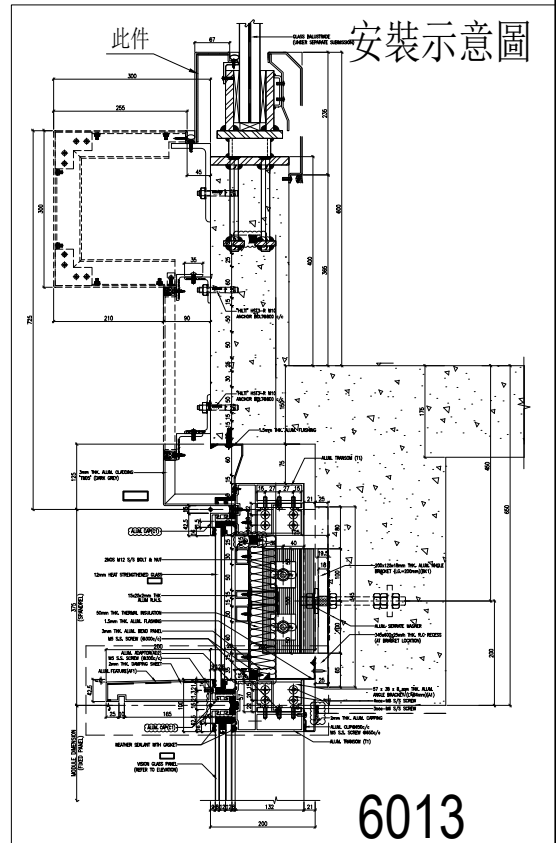
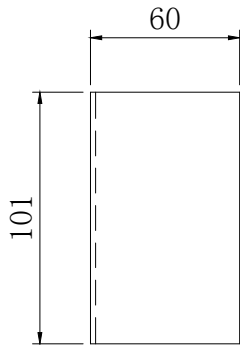

名稱	鋁板拆圖	制圖	陳福慶	2026.01.26	修改			
材料	2mm鋁板	復核	謝永林	2026.03.05	日期			
顏色	MILL	批準			圖號	HL-TX02		



工程號

J-861

地盤

已連拿利

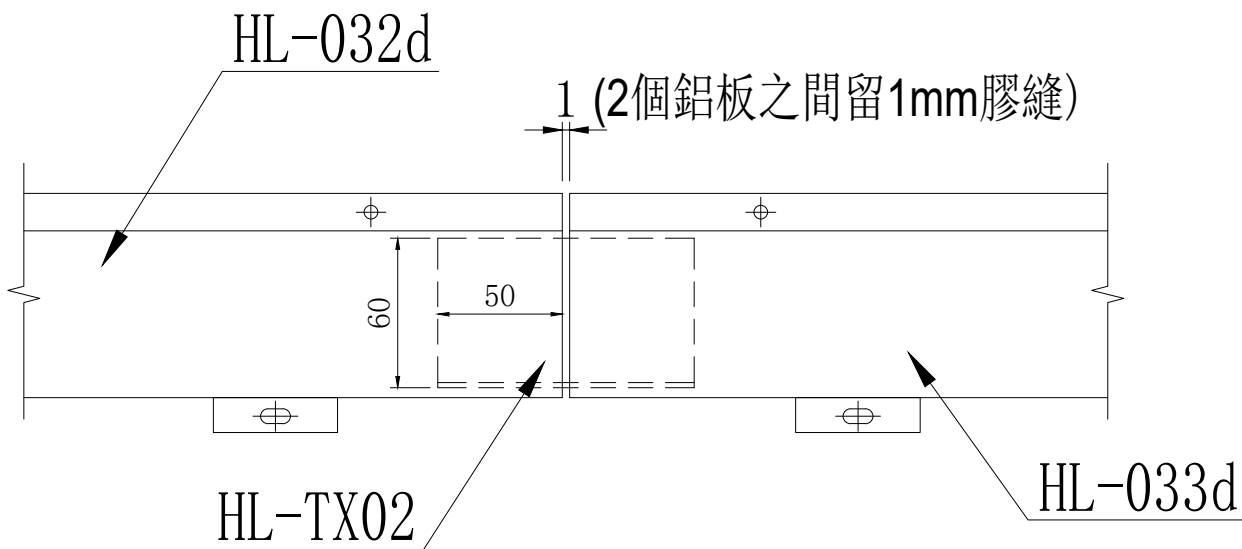

直位套芯安裝示意圖

名稱	套芯安裝示意圖	制圖	陳福慶	2026.01.26	修改			
材料		復核	謝永林	2026.03.05	日期			
顏色		批准			圖號	HL-TX02(1)		

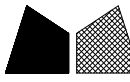

美特鋁質 有限公司
MIDI Aluminium Fabricator Ltd.

物料編號	數量	樓層	單位	施工圖位置
HL-TX03	1	32/F	A	CW-3005
合計:	1			

工程號	J-861	地盤	己連拿利
-----	-------	----	------

工廠用

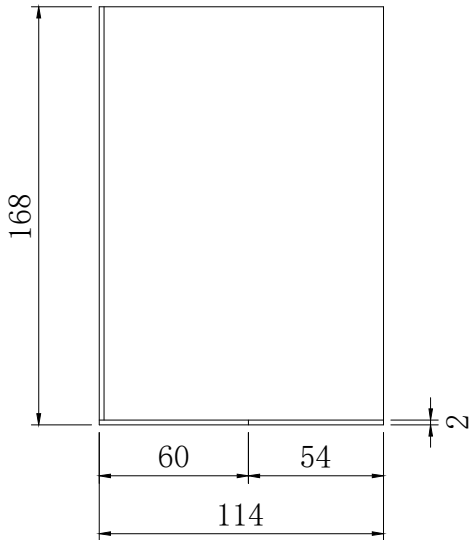
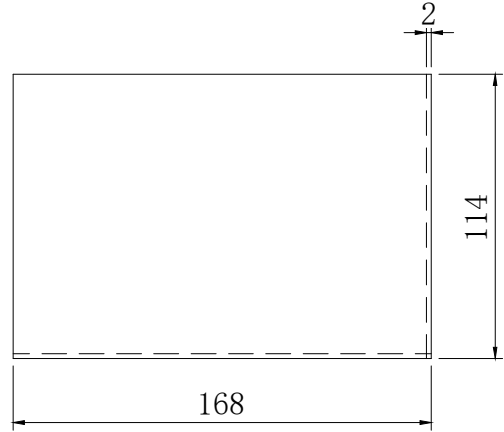
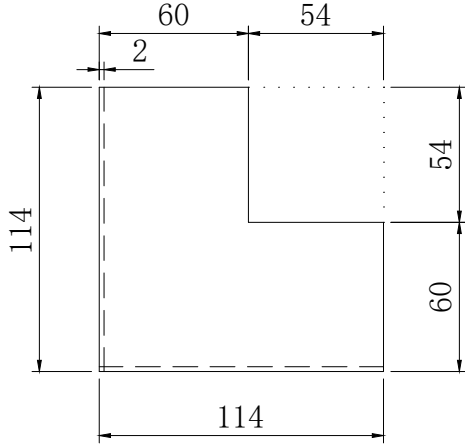

注：套芯要先點焊在鋁板上再出地盤。

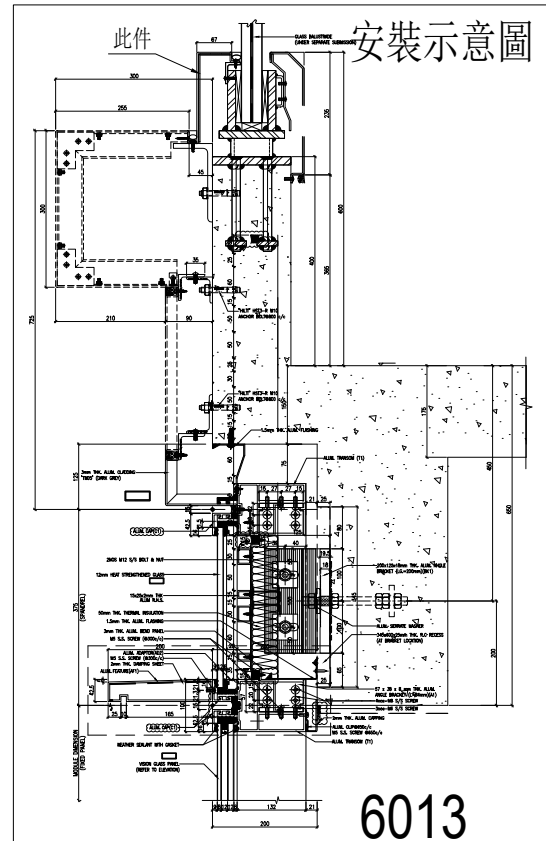

名稱	鋁板拆圖	制圖	陳福慶	2026.01.26	修改		
材料	2mm鋁板	復核	謝永林	2026.03.05	日期		
顏色	MILL	批准			圖號	HL-TX03	

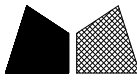

工程號	J-861	地盤	已連拿利
-----	-------	----	------

轉角位2套芯安裝示意圖

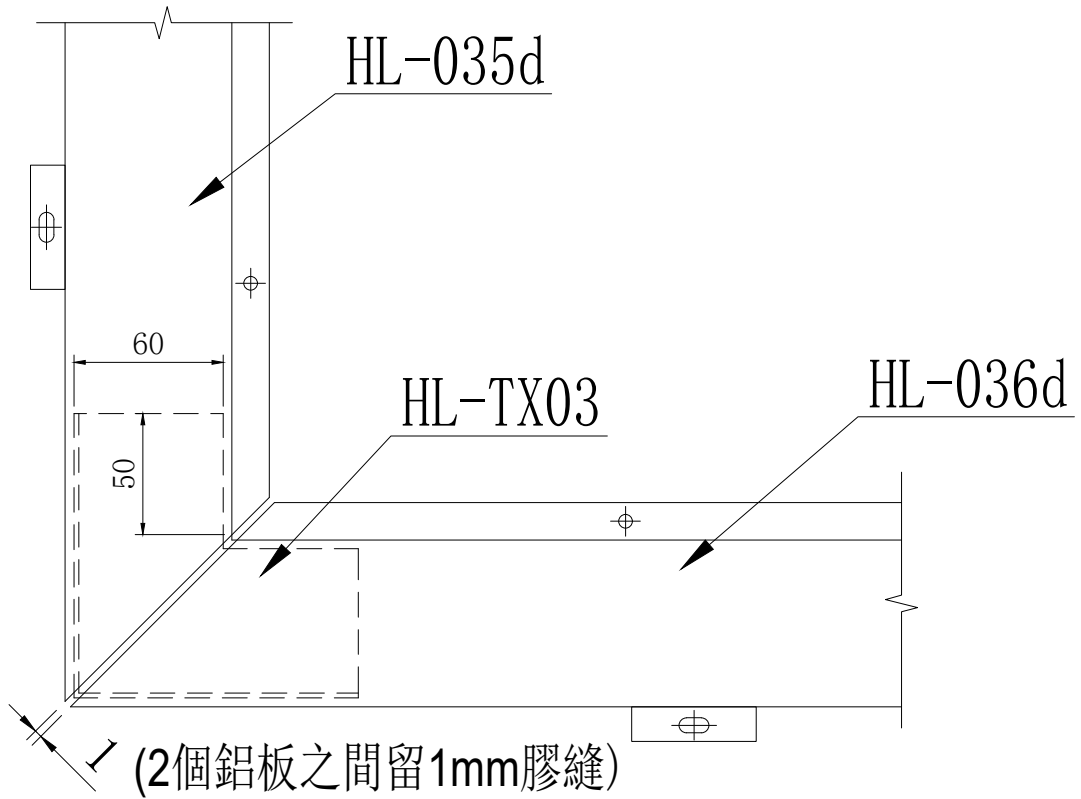

名稱	套芯安裝示意圖	制圖	陳福慶	2026.01.26	修改		
材料		復核	謝永林	2026.03.05	日期		
顏色		批準			圖號	HL-TX03(1)	

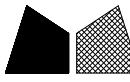

美特鋁質 有限公司
MIDI Aluminium Fabricator Ltd.

物料編號	數量	樓層	單位	分格高度	施工圖位置
ZL-011	1	31/F	A	2550	CW-3005
合計:	1				

工程號	J-861	地盤	已連拿利
-----	-------	----	------

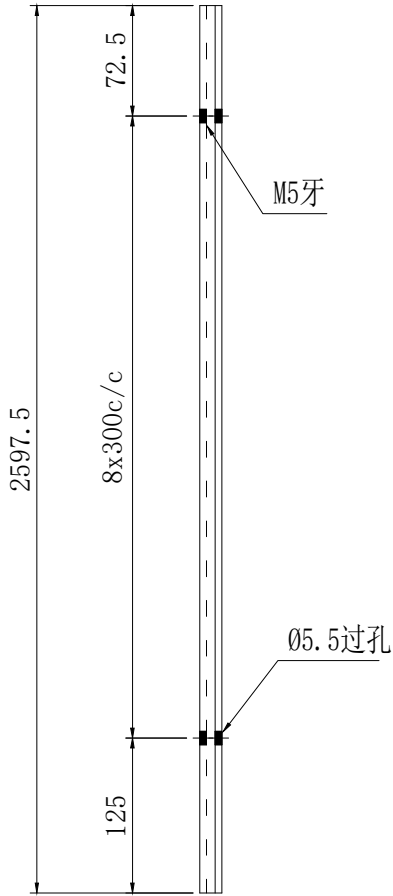

地盤用

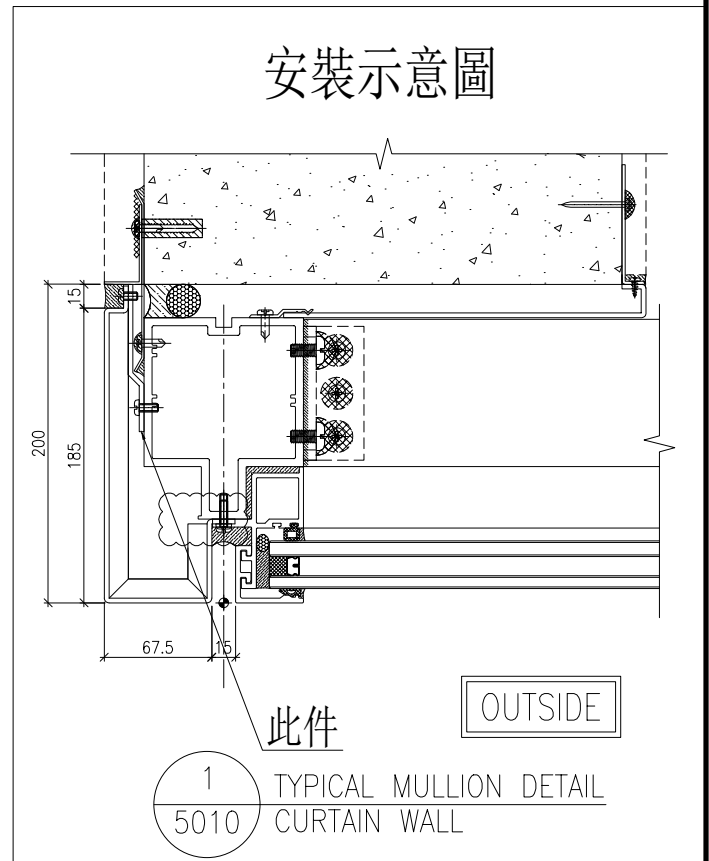
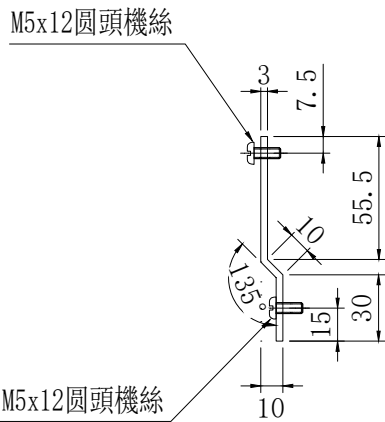

安裝示意圖

此件

OUTSIDE

1
5010 TYPICAL MULLION DETAIL
CURTAIN WALL

名稱	Z字料 (加長) 加工圖	制圖	陳福慶	2026.01.26	修改		
材料	X86676	復核	謝永林	2026.03.05	日期		
顏色	鉻化	批准			圖號	ZL-011	

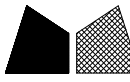

美特鋁質有限公司
MIDI Aluminium Fabricator Ltd.

物料編號	數量	樓層	單位	分格高度	施工圖位置
ZL-012-1	1	31/F	A	950	CW-3005
ZL-012-1	1	31/F	A	950	CW-3010
合計:	2				

工程號	J-861	地盤	己連拿利
-----	-------	----	------

安裝在31F企料頂部

地盤用

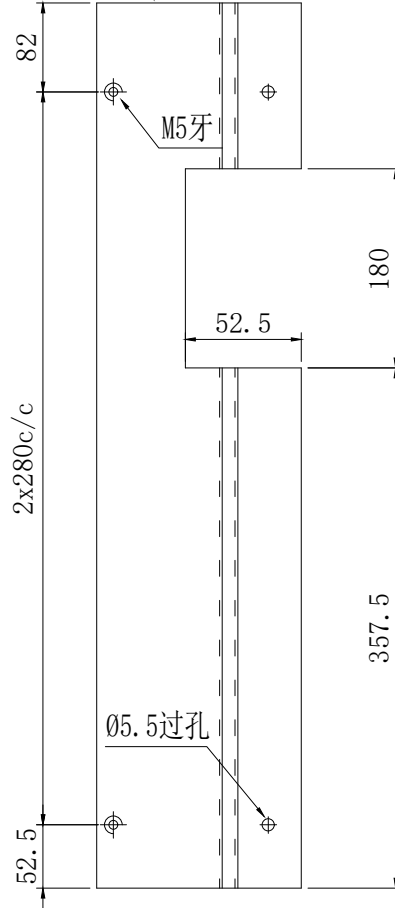
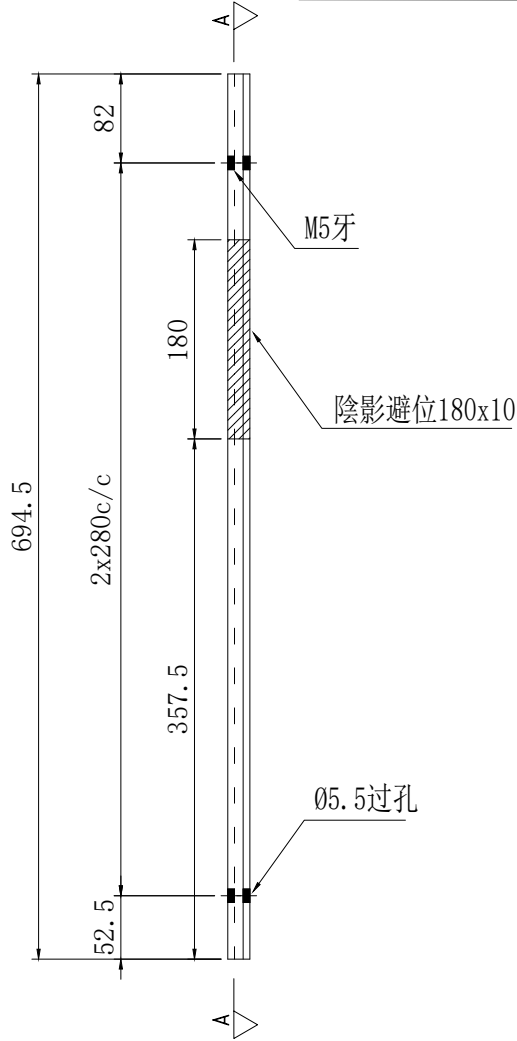

A-A

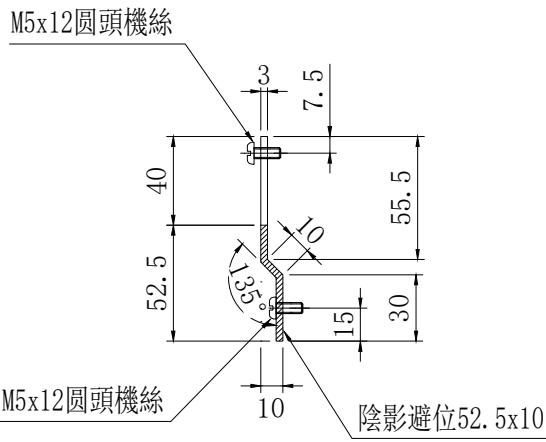

安裝示意圖

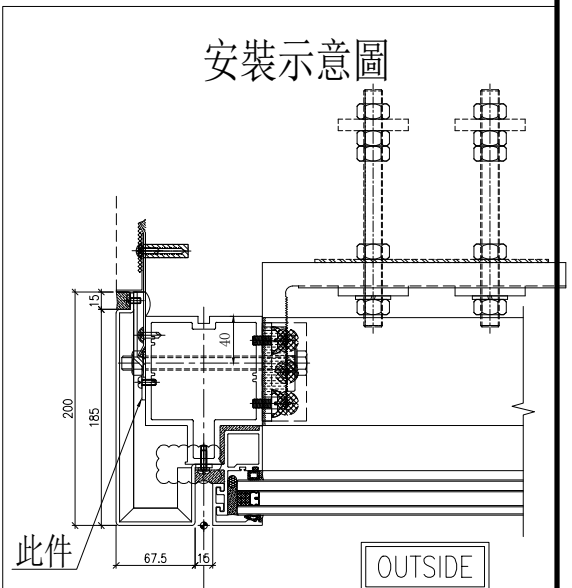

1 TYPICAL MULLION DETAIL
5010 CURTAIN WALL

名稱	Z字料(加長)加工圖	制圖	陳福慶	2026.01.26	修改		
材料	X86676	復核	謝永林	2026.03.05	日期		
顏色	鉻化	批準			圖號	ZL-012-1	

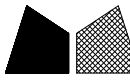

美特鋁質 有限公司
MIDI Aluminium Fabricator Ltd.

物料編號	數量	樓層	單位	分格高度	施工圖位置
ZL-012-2	1	32/F	A	950	CW-3005
ZL-012-2	2	31/F-32/F	A	950	CW-3010
合計:	3				

工程號	J-861	地盤	己連拿利
-----	-------	----	------

地盤用

安裝在31F、32F企料底部

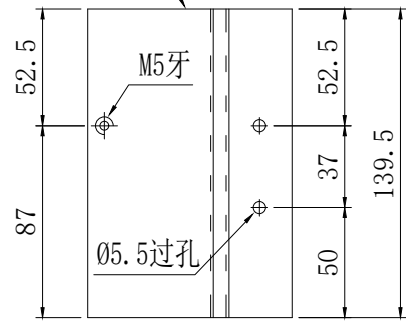
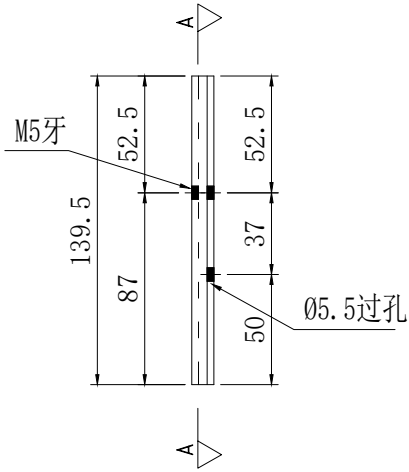

A-A

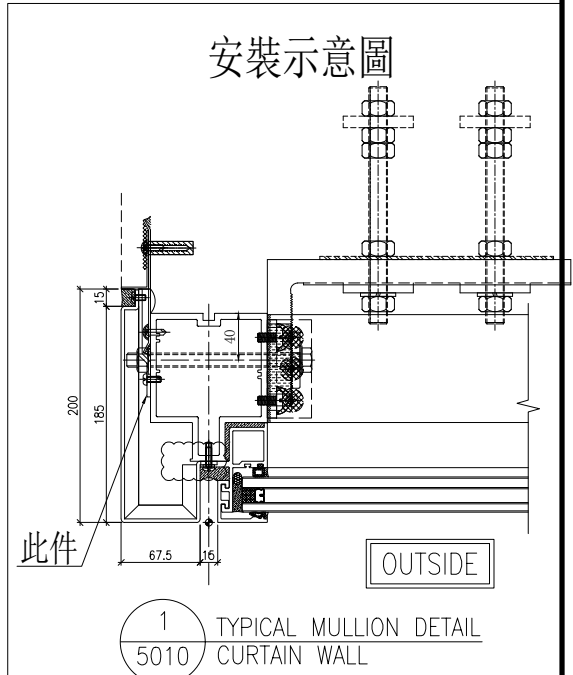
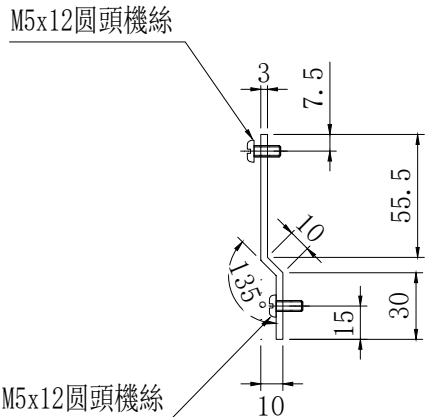

名稱	Z字料 (加長) 加工圖	制圖	陳福慶	2026.01.26	修改		
材料	X86676	復核	謝永林	2026.03.05	日期		
顏色	鉻化	批準			圖號	ZL-012-2	

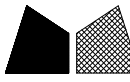

美特鋁質 有限公司
MIDI Aluminium Fabricator Ltd.

物料編號	數量	樓層	單位	分格高度	施工圖位置
ZL-013	1	32/F	A	2550	CW-3005
ZL-013	2	31/F-32/F	A	2550	CW-3010
合計:	3				

工程號	J-861	地盤	己連拿利
-----	-------	----	------

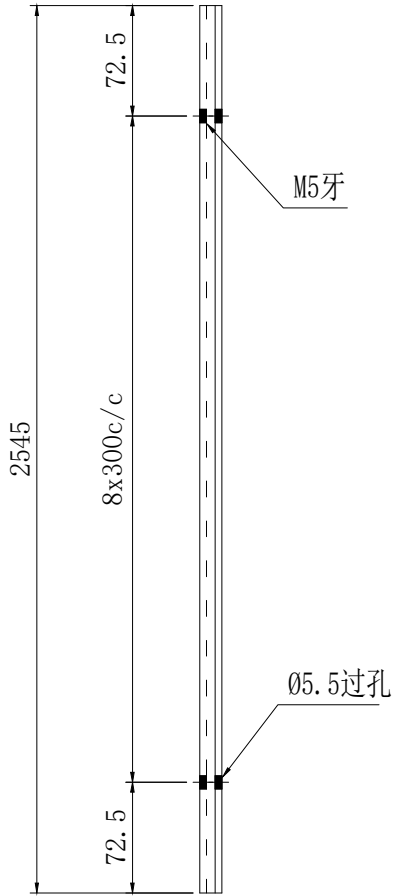

地盤用

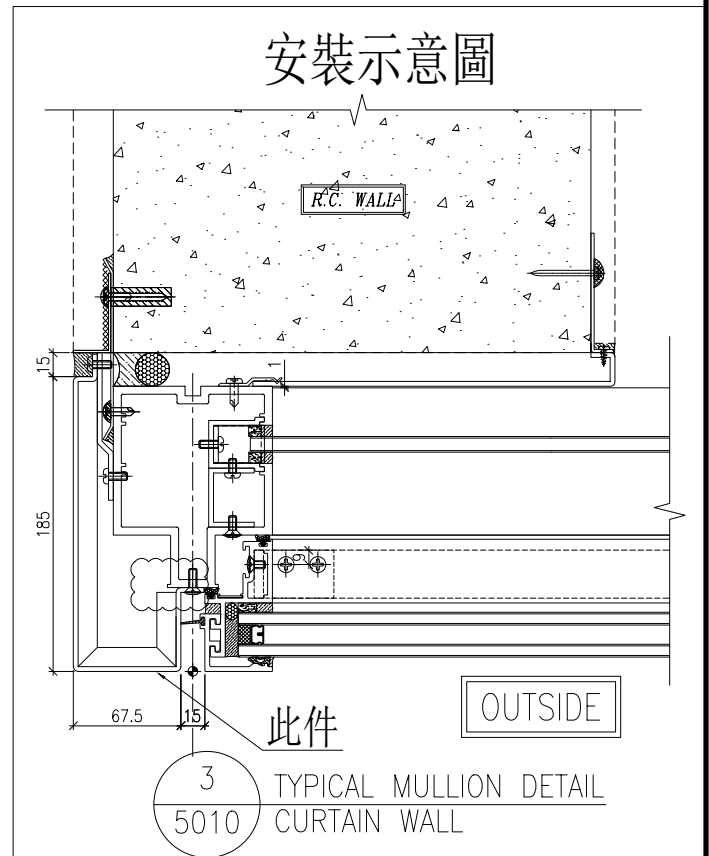
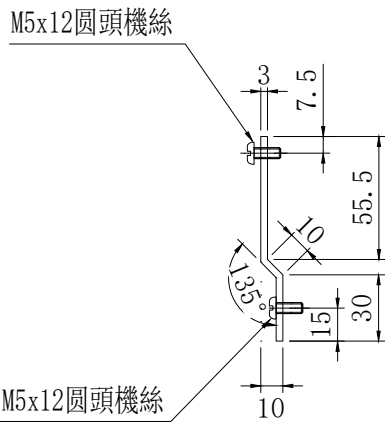

名稱	Z字料 (加長) 加工圖	制圖	陳福慶	2026.01.26	修改		
材料	X86676	復核	謝永林	2026.03.05	日期		
顏色	鉻化	批準			圖號	ZL-013	

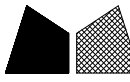

美特鋁質有限公司
MIDI Aluminium Fabricator Ltd.

物料編號	數量	樓層	單位	分格高度	施工圖位置
ZL-014	1	32/F	A	375	CW-3005
ZL-014	1	32/F	A	375	CW-3010
合計:	2				

工程號	J-861	地盤	已連拿利
-----	-------	----	------

安裝在32F企料頂部

地盤用

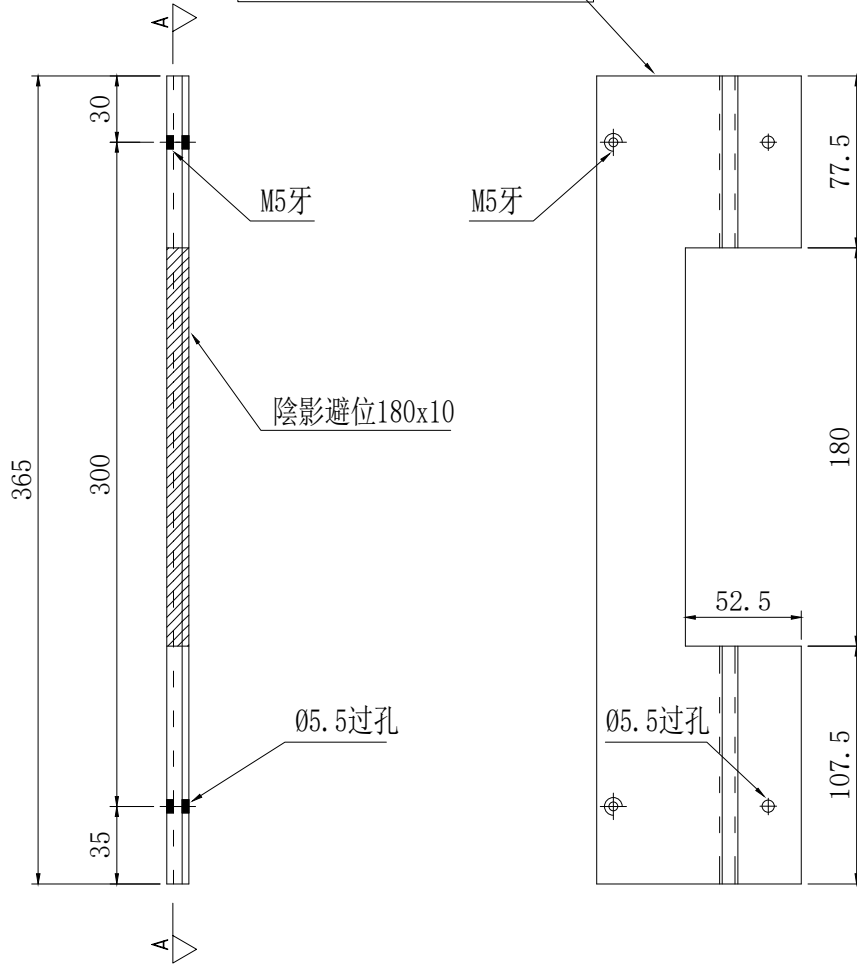

A-A

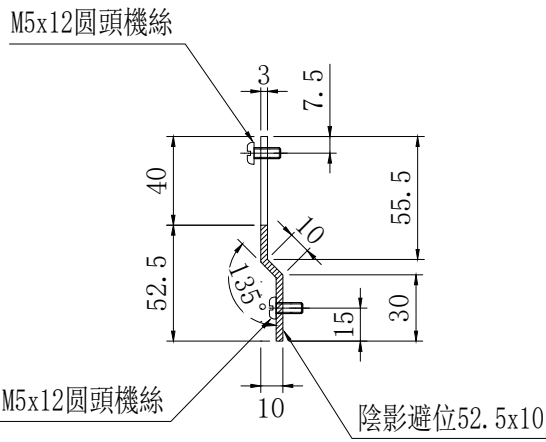

安裝示意圖

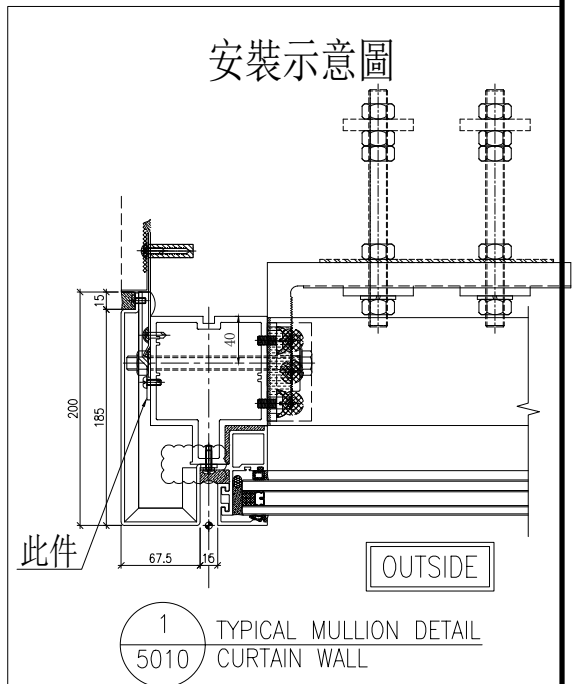

名稱	Z字料(加長)加工圖	制圖	陳福慶	2026.01.26	修改		
材料	X86676	復核	謝永林	2026.03.05	日期		
顏色	鉻化	批準			圖號	ZL-014	



美特鋁質有限公司
MIDI Aluminium Fabricator Ltd.

物料編號	數量	樓層	單位	分格高度	施工圖位置
ZL-012-1R	1	31/F	A	950	CW-3010
合計:	1				

工程號	J-861	地盤	已連拿利
-----	-------	----	------

地盤用

安裝在31F企料頂部

A-A

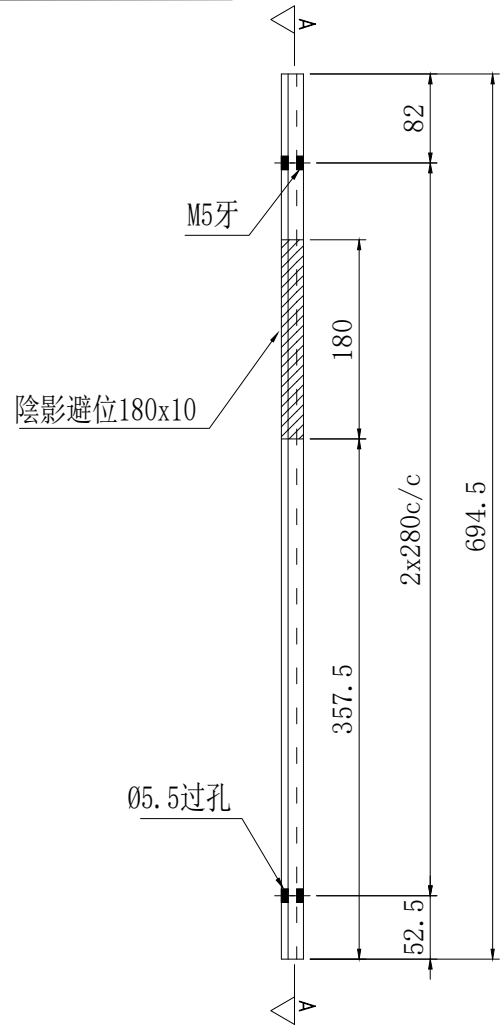
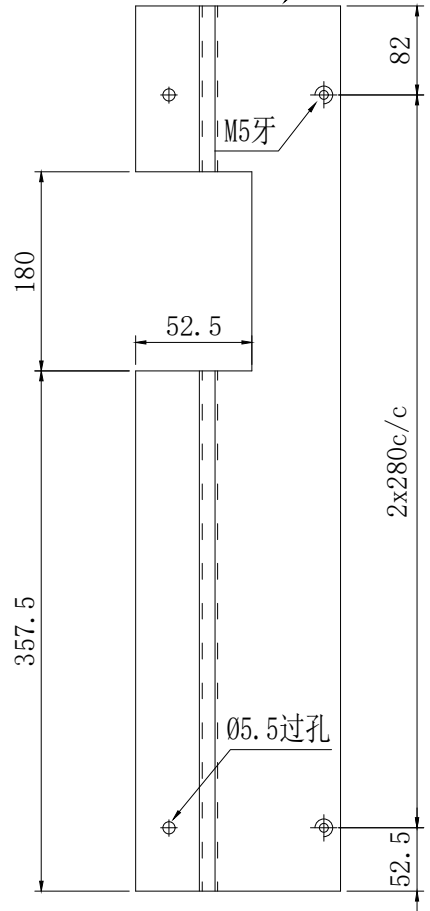

安裝示意圖

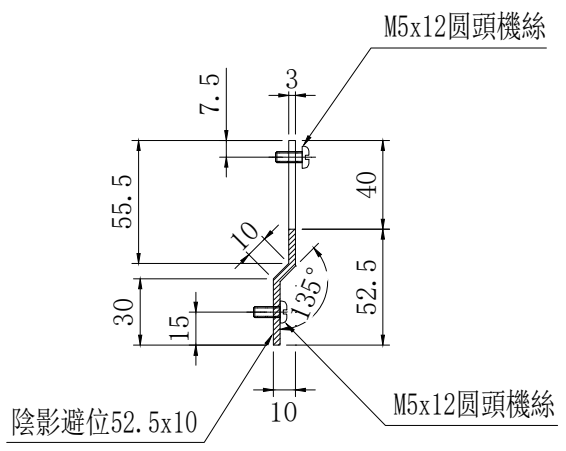
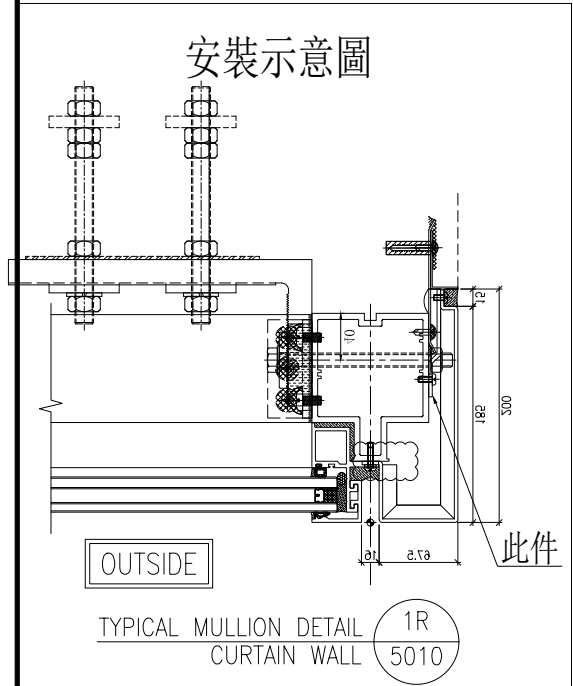

名稱	Z字料 (加長) 加工圖	制圖	陳福慶	2026.01.26	修改		
材料	X86676	復核	謝永林	2026.03.05	日期		
顏色	鉻化	批准			圖號	ZL-012-1R	

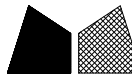

美特鋁質 有限公司
MIDI Aluminium Fabricator Ltd.

物料編號	數量	樓層	單位	分格高度	施工圖位置
ZL-012-2R	2	31/F-32/F	A	950	CW-3010
合計:	2				

工程號	J-861	地盤	己連拿利
-----	-------	----	------

地盤用

安裝在31F、32F企料底部

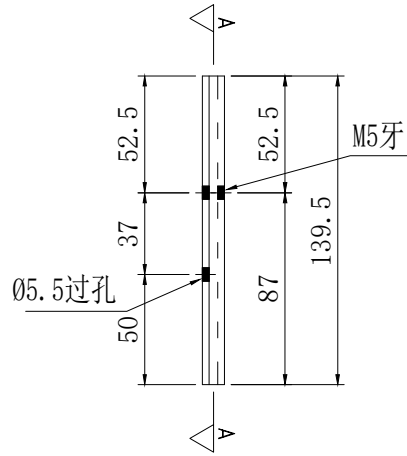
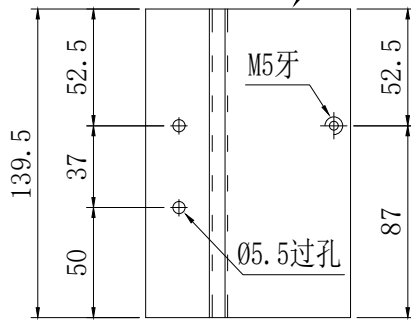

A-A

安裝示意圖

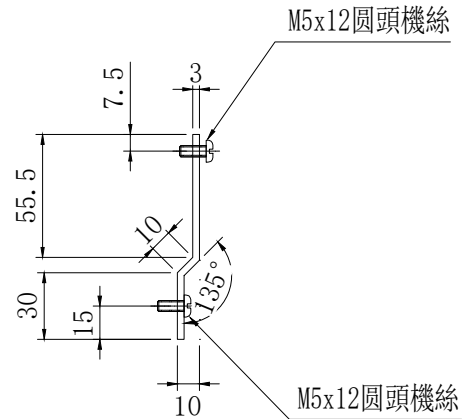
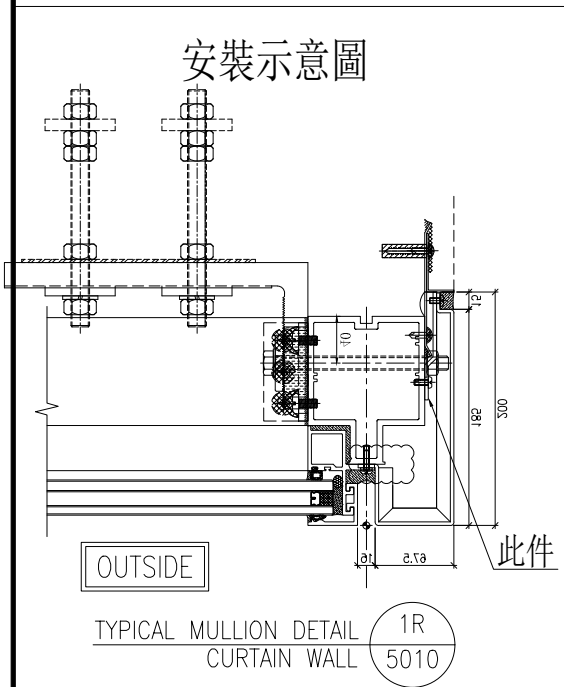

名稱	Z字料 (加長) 加工圖	制圖	陳福慶	2026.01.26	修改		
材料	X86676	復核	謝永林	2026.03.05	日期		
顏色	鉻化	批準			圖號	ZL-012-2R	

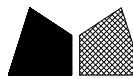

美特鋁質 有限公司
MIDI Aluminium Fabricator Ltd.

物料編號	數量	樓層	單位	分格高度	施工圖位置
ZL-013R	2	31/F-32/F	A	2550	CW-3010
合計:	2				

工程號	J-861	地盤	已連拿利
-----	-------	----	------

地盤用

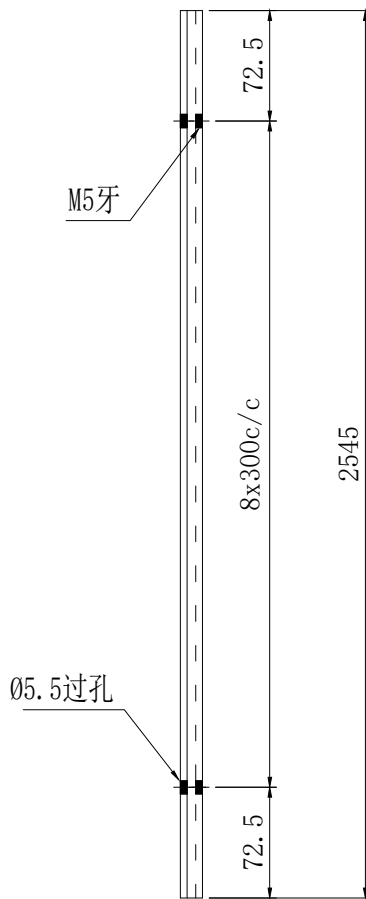

安裝示意圖

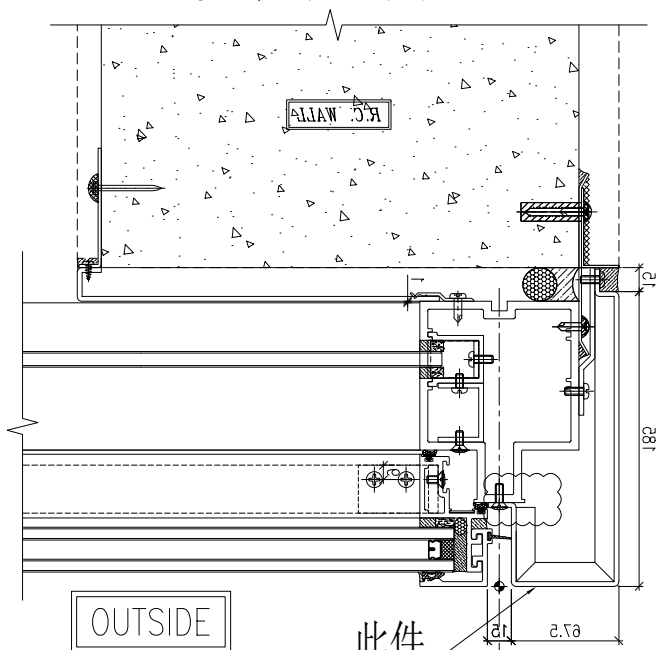

OUTSIDE

此件

TYPICAL MULLION DETAIL
CURTAIN WALL

3R
5010

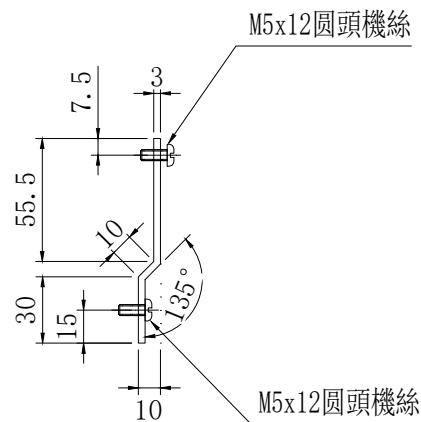

M5x12圆頭機絲

M5x12圆頭機絲

名稱	Z字料 (加長) 加工圖	制圖	陳福慶	2026.01.26	修改		
材料	X86676	復核	謝永林	2026.03.05	日期		
顏色	鉻化	批准			圖號	ZL-013R	



美特鋁質 有限公司
MIDI Aluminium Fabricator Ltd.

物料編號	數量	樓層	單位	分格高度	施工圖位置
ZL-014R	1	32/F	A	375	CW-3010
合計:	1				

工程號	J-861	地盤	己連拿利
-----	-------	----	------

地盤用

安裝在32F企料頂部

A-A

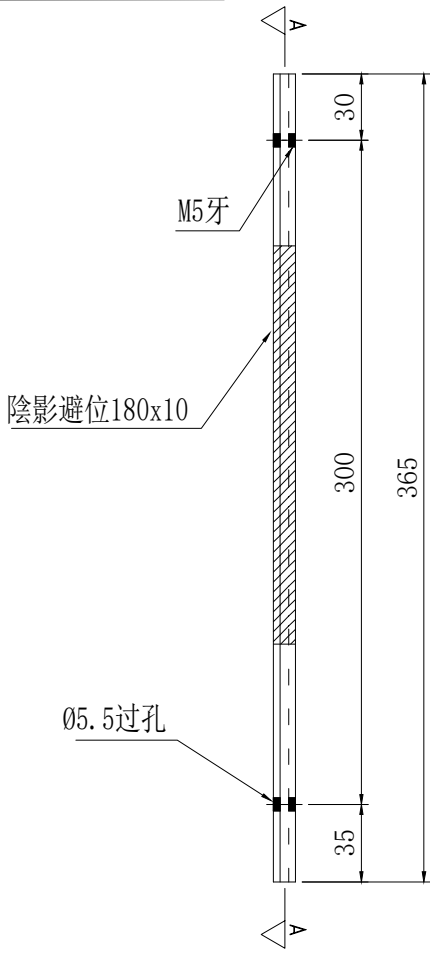
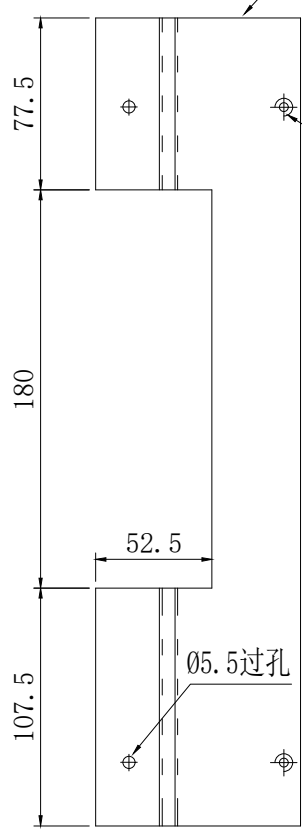

安裝示意圖

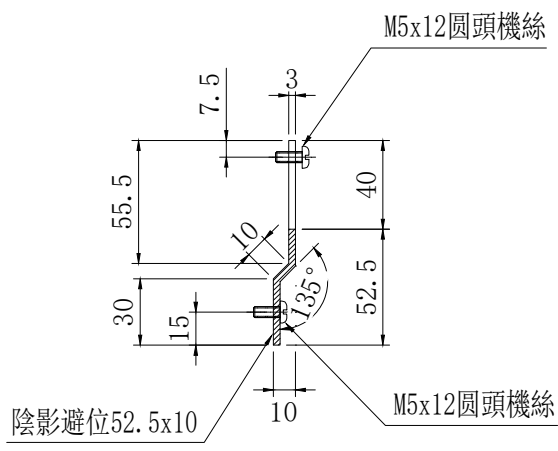
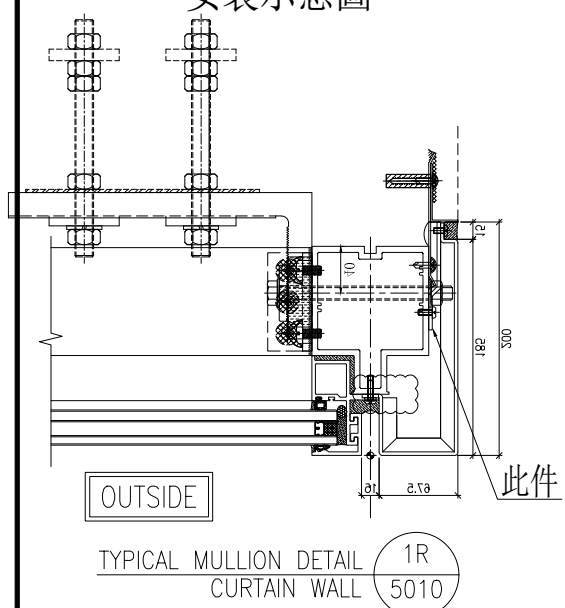

名稱	Z字料 (加長) 加工圖	制圖	陳福慶	2026.01.26	修改		
材料	X86676	復核	謝永林	2026.03.05	日期		
顏色	鉻化	批准			圖號	ZL-014R	

物料編號	數量	單位	使用位置
ZS-XHZ08	1	A	J861-SD-CW-3010

工廠用

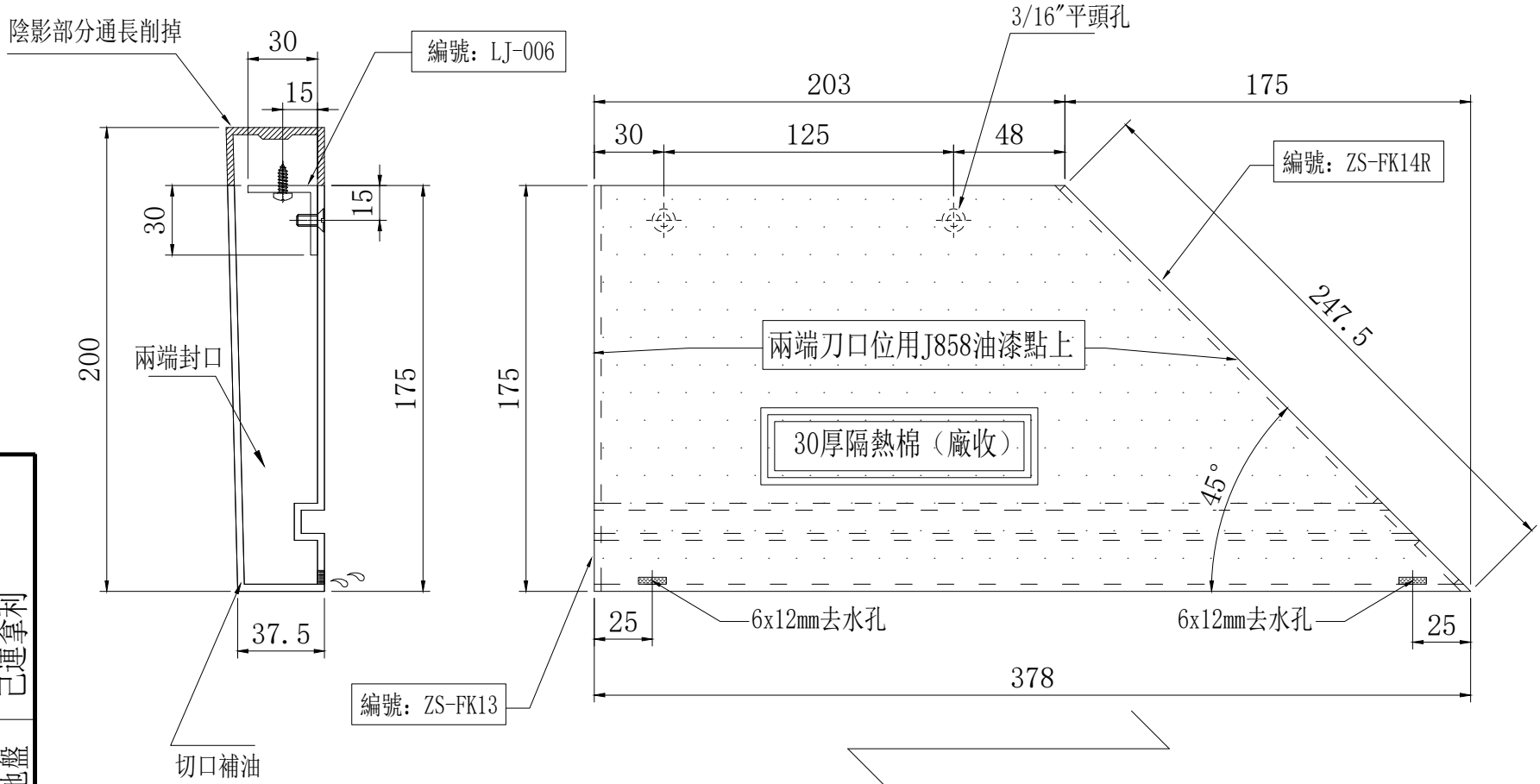

木紋色方向

美特鋁質有限公司
MIDI Aluminium Fabricator Ltd.

工程號 J-861 地盤 已連拿利

名稱	收口鋁板橫外裝飾線加工圖	製圖	陳福慶	修改	
材料	X86626	復核	謝永林	日期	
顏色	LX01963MH (TMO3)	批准		圖號	ZS-XHZ08
				2026.01.26	
				2026.03.05	

物料編號	數量	單位	使用位置
ZS-XHZ08R	1	A	J861-SD-CW-3010

工廠用

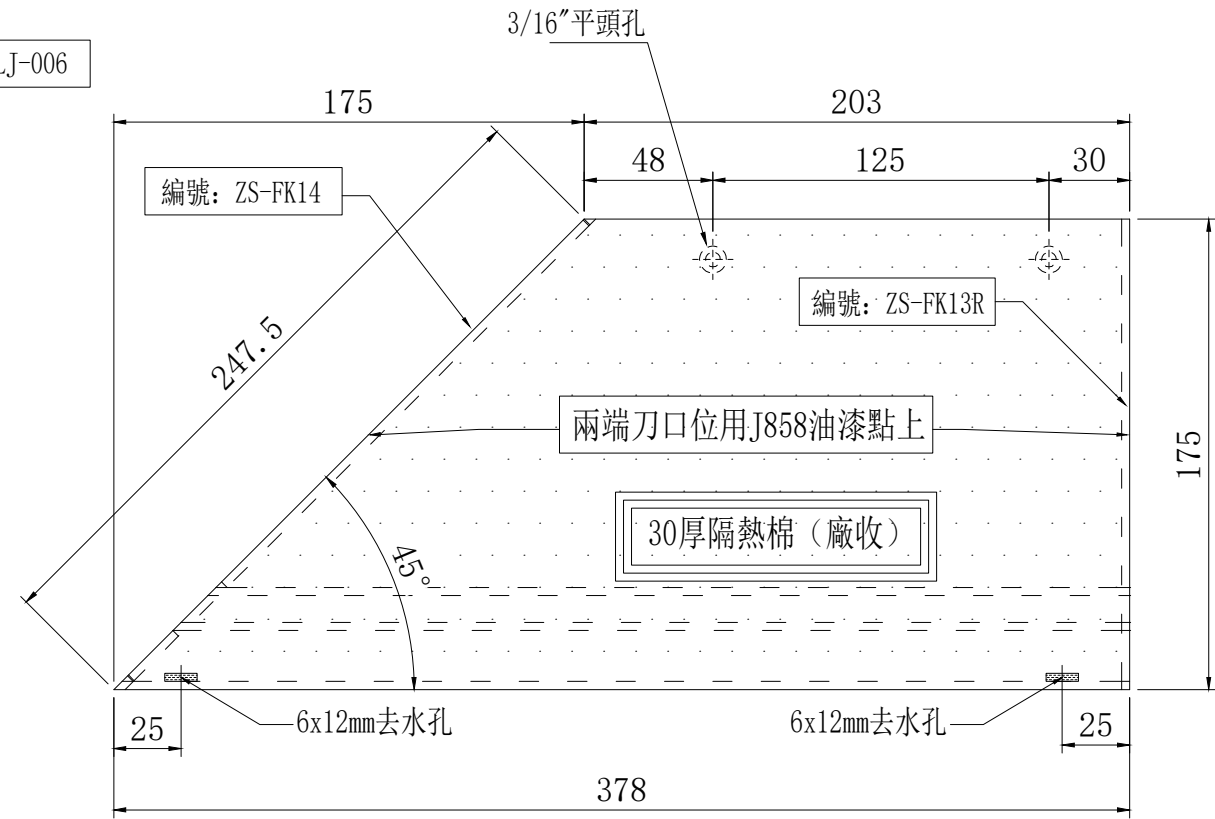
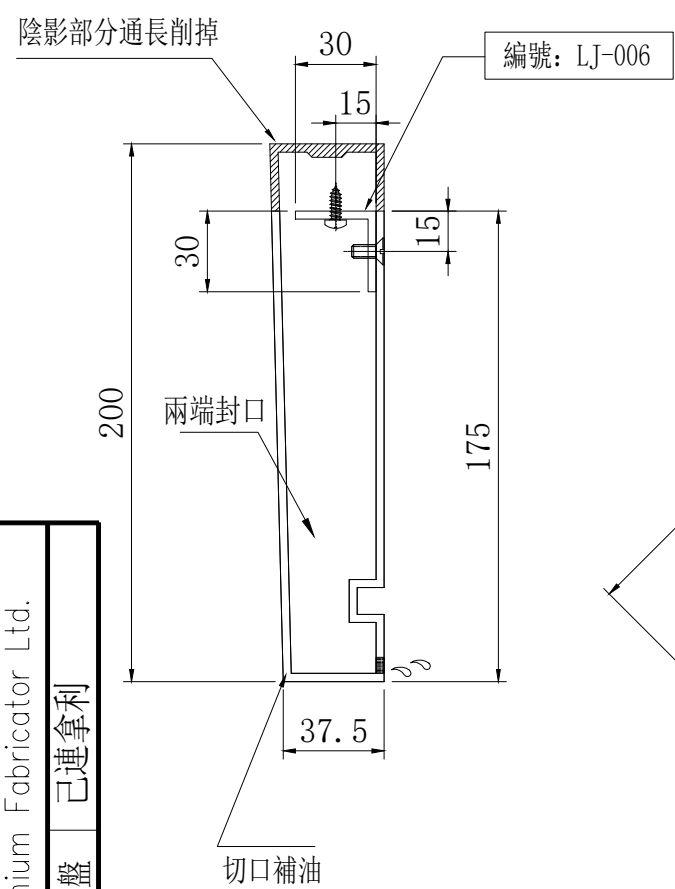

木紋色方向

美特鋁質有限公司
MIDI Aluminium Fabricator Ltd.

工程號 J-861

地盤 已連拿利

名稱	收口鋁板橫外裝飾線加工圖	制圖	陳福慶	修改	
材料	X86626	復核	謝永林	日期	2026.01.26
顏色	LX01963MH (TM03)	批准		圖號	2026.03.05
					ZS-XHZ08R

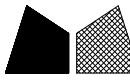

美特鋁質 有限公司
MIDI Aluminium Fabricator Ltd.

物料編號	數量	使用位置
LJ-006	1	QLD-551(T)
LJ-006	1	QLD-551R(T)
合計	2	

工程號	J-861	地盤	己連拿利
-----	-------	----	------

工廠用

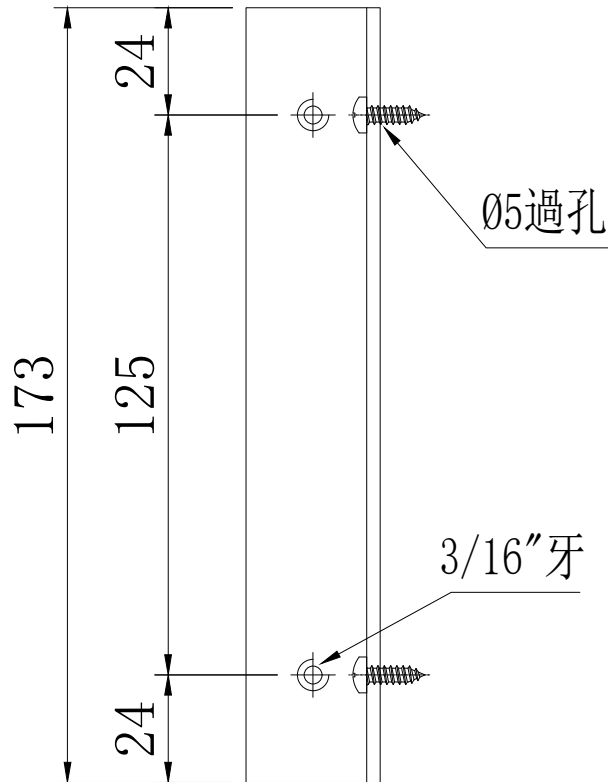
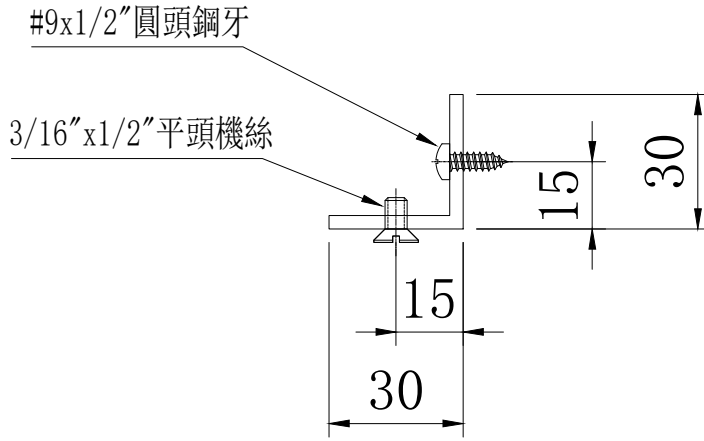

使用庫存料加工

名稱	橫外裝飾線固定鋁角	制圖	陳福慶	2026.01.26	修改			
材料	30*30*3mm鋁角	復核	謝永林	2026.03.05	日期			
顏色	鉻化	批準			圖號	LJ-006		

物料編號	L	樓層數	件/層	數量	分格尺寸	使用位置	樓層
ZS-XHZ01a-2		1	1	1	650	CW -3010	31F
小計:				1			

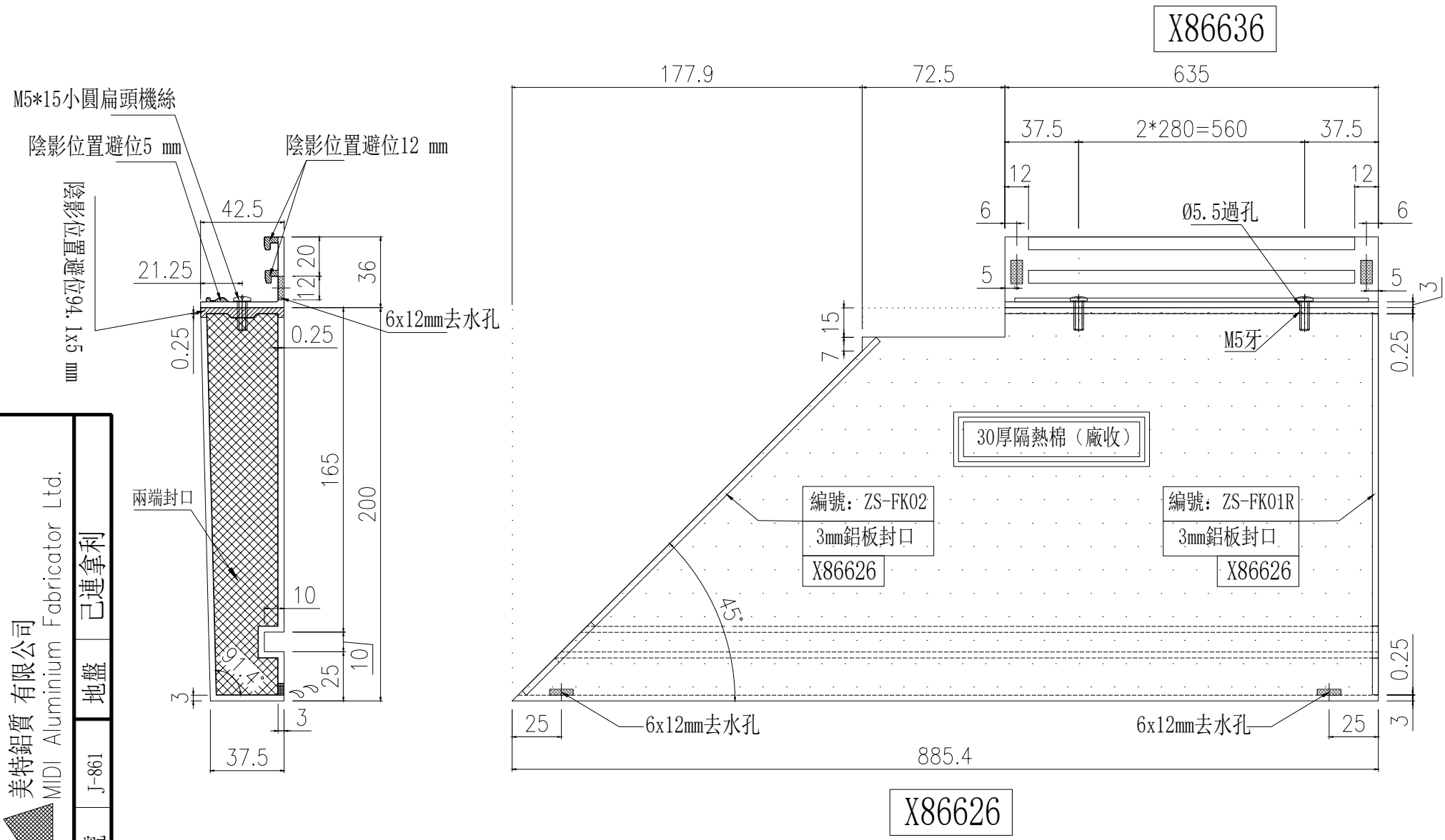

名稱	玻璃扣蓋/橫外裝飾線	製圖	周廣志	修改	
材料	X86636/X86626	復核	謝永林	日期	2026.03.10
顏色	UCT207124XL-3/LX01963M木紋	批准		圖號	2026.03.11
					ZS-XHZ01a-2

物料編號	L	樓層數	件/層	數量	分格尺寸	使用位置	樓層
ZS-XHZ01a-3		1	1	1	650	CW -3009	31F
小計:				1			

美特鋁質有限公司
 MIDI Aluminium Fabricator Ltd.
 工程號 J-861 | 地盤 己連拿利

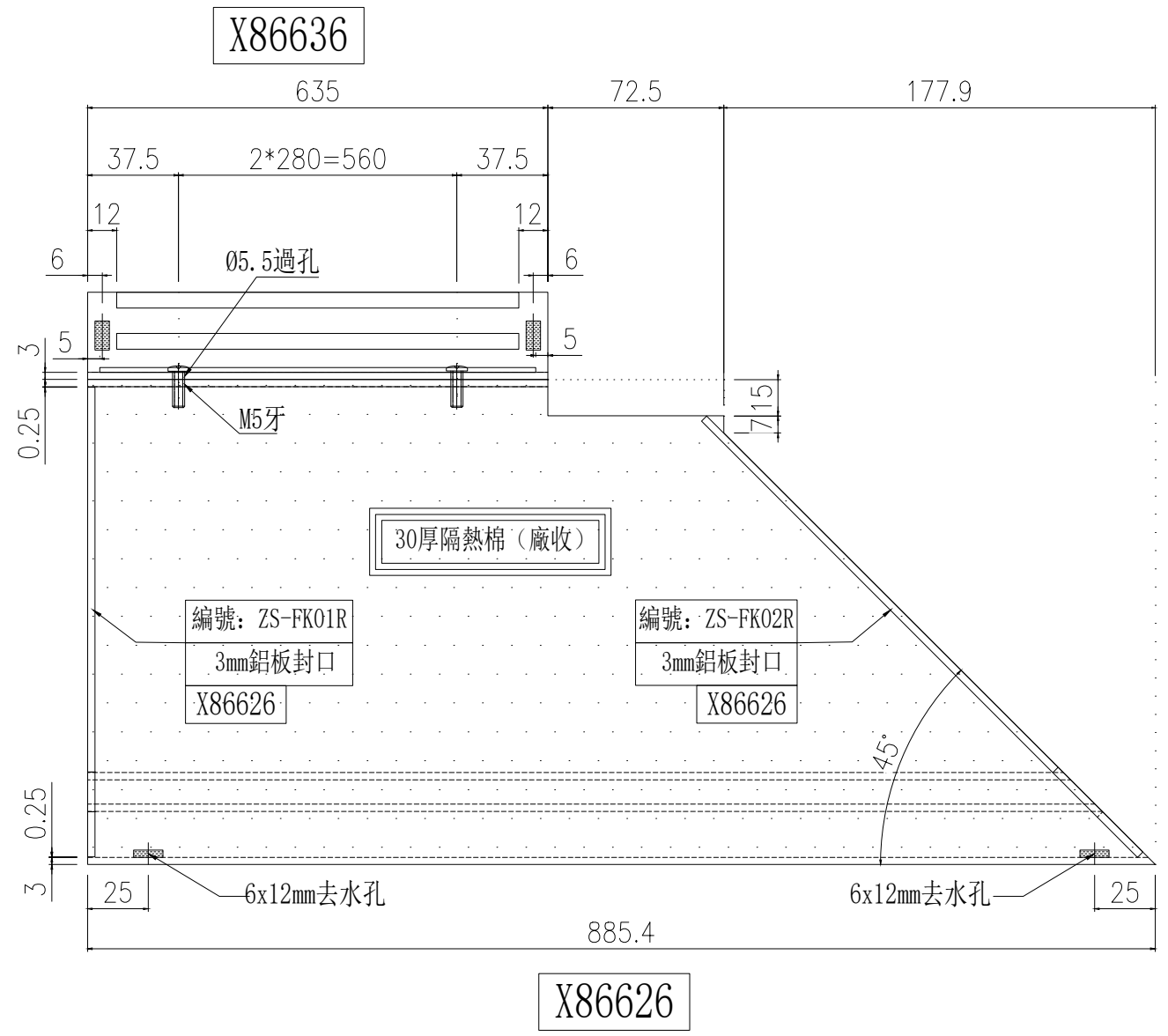
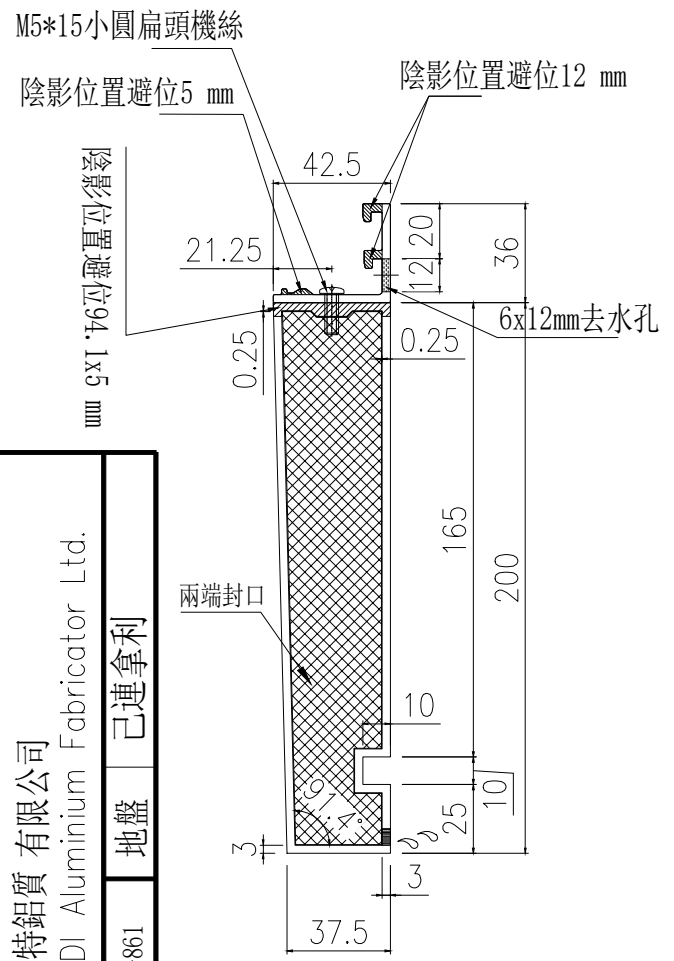

名稱	玻璃扣蓋/橫外裝飾線	制圖	周廣志	修改	日期	圖號
材料	X86636/X86626	復核	謝永林	2026.03.10		ZS-XHZ01a-3
顏色	UCT207124XL-3/LX01963M木紋	批准		2026.03.11		

鋁板色號為 UCT550041XLB—3 (TM01) 鋁板位置圖

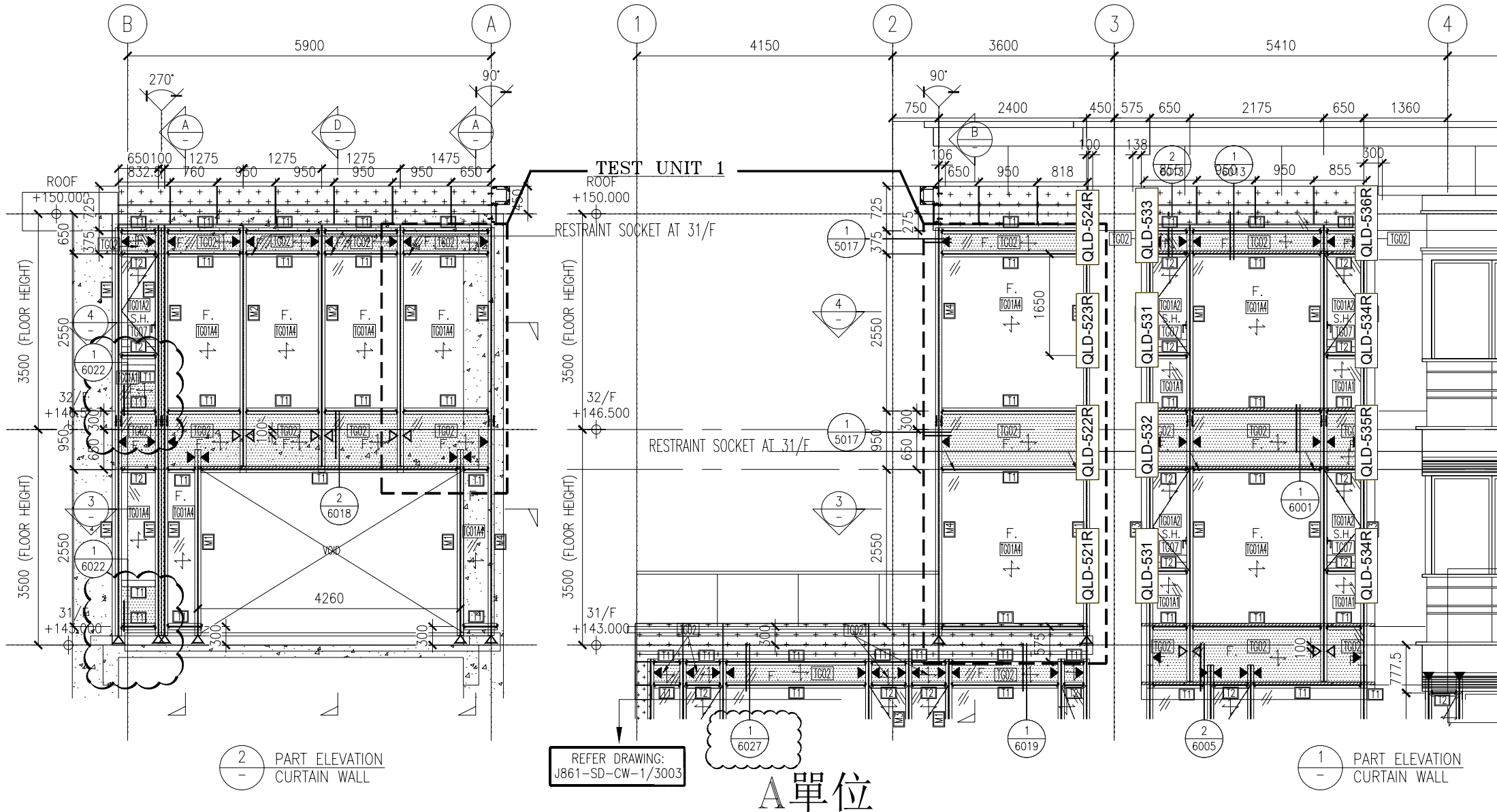

J861-CW-SD-3005A1

鋁板色號為 UCT550041XLB—3 (TM01) 鋁板位置圖

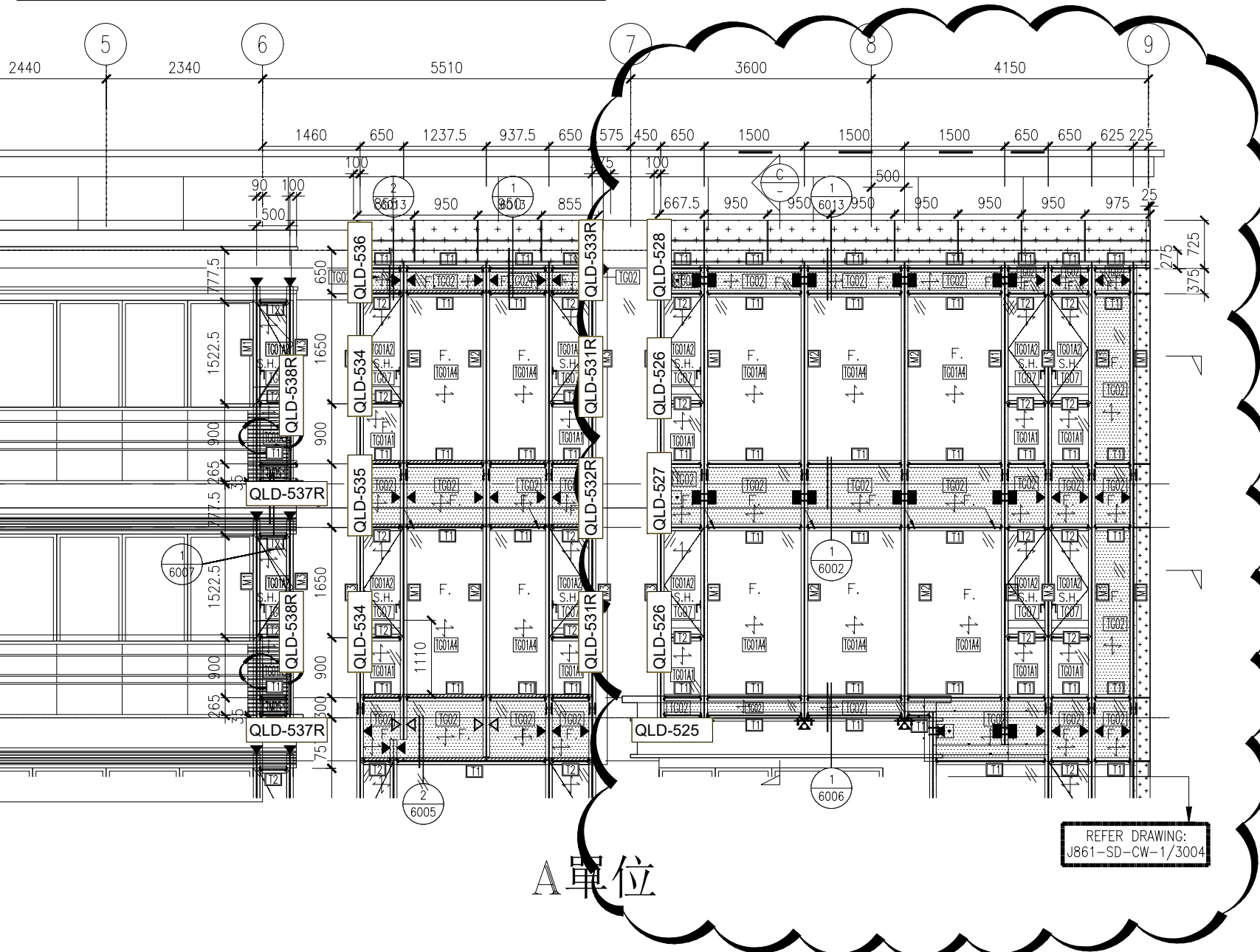

NOTE :

1. ALL DIMENSIONS ARE IN mm.
2. ALL ELEVATIONS ARE VIEWED FROM OUTSIDE.
3. ALL DIMENSIONS TO BE VERIFIED ON SITE BEFORE FABRICATION.

LEGEND :

- X1 ← DETAIL MARK NO.
- X001 ← REFER SHEET NO.

1. F.F.L. --- FINISHED FLOOR LEVEL
2. S.F.L. --- STRUCTURAL FLOOR LEVEL
3. (R) --- REVERSED DETAIL

B	8/11/2024	GENERAL REVISED
A	16/9/2024	GENERAL REVISED
NO.	DATE	REVISED

CLIENT :

MILLION BASE PROPERTIES LIMITED

ARCHITECT :

WONG TUNG & PARTNERS LIMITED
ARCHITECTS & PLANNERS



STRUCTURAL ENGINEER :

SYW | SYW & ASSOCIATES L
CHARTERED ENGINEERS & AUTHORIZED PER
邵賢偉建築工程

MAIN CONTRACTOR :

J861-CW-SD-3005A2

***注意:**

1: 同編號的b/c/d系列鋁板位置與a系列鋁板相同, 因圖紙空間有限, 這裡只標註a系列鋁板位置。

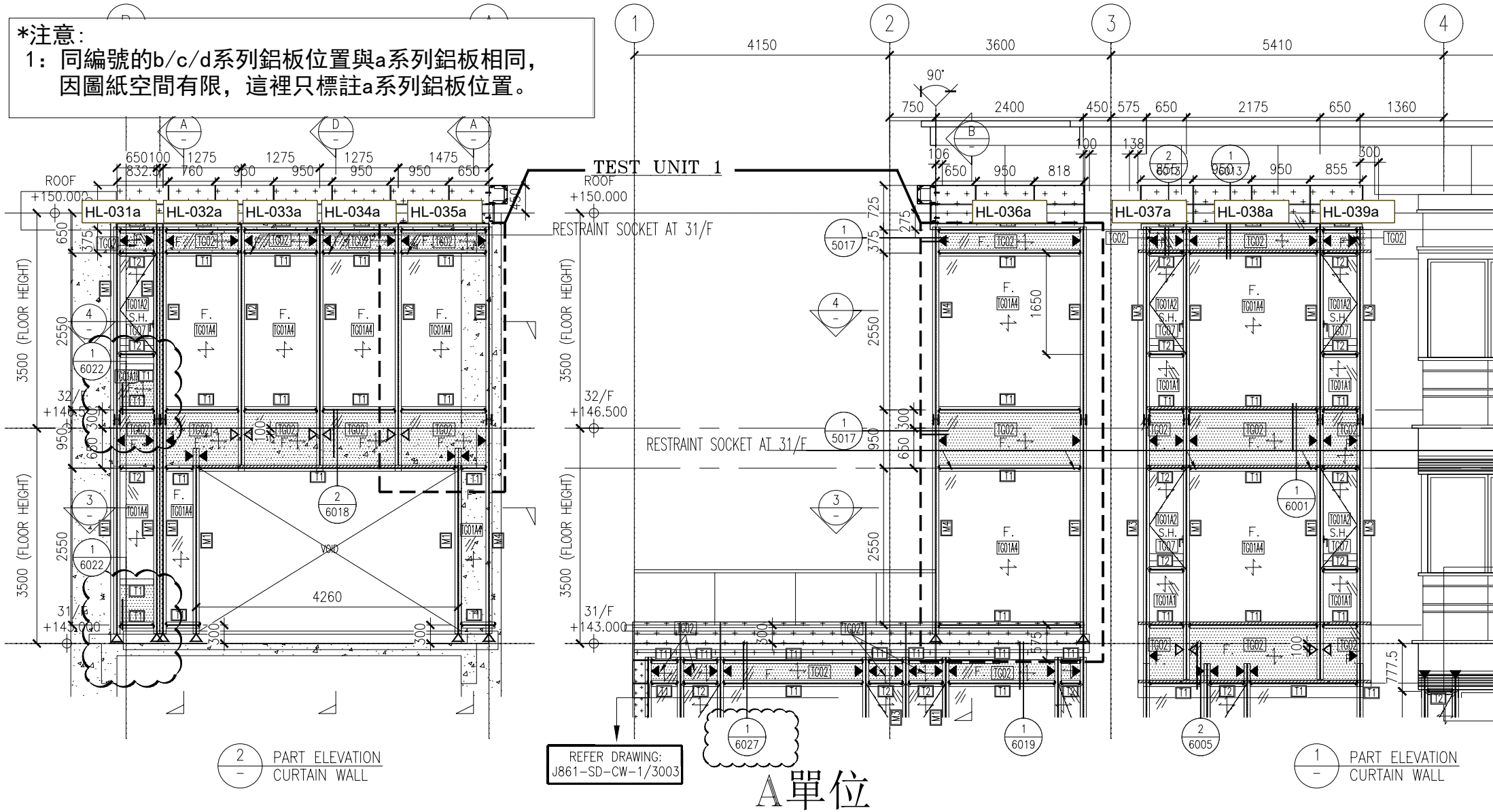

鋁板色號為 LX01963MH (TM03) 鋁板位置圖

J861-CW-SD-3005A1

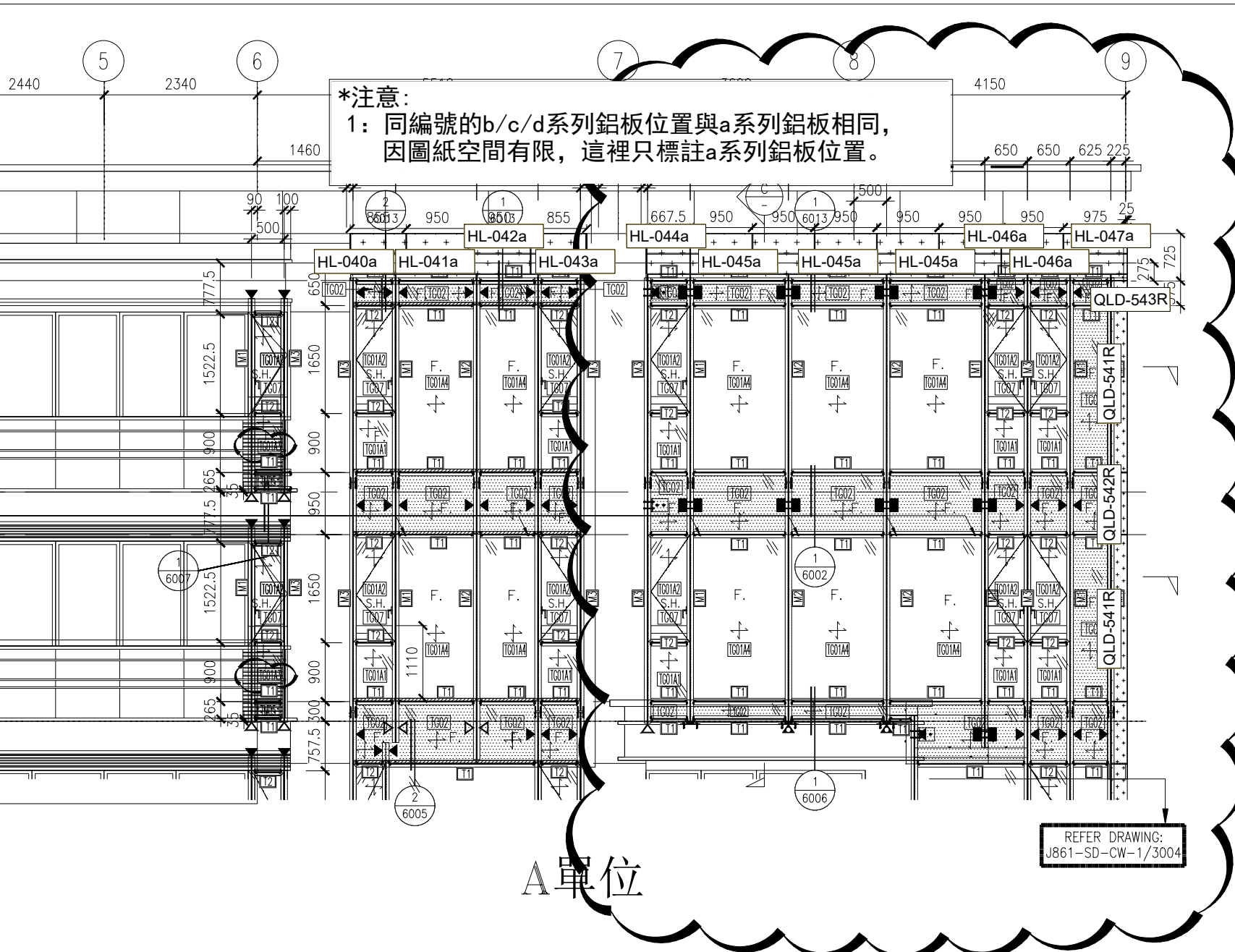

***注意:**
 1: 同編號的b/c/d系列鋁板位置與a系列鋁板相同,
 因圖紙空間有限, 這裡只標註a系列鋁板位置。

- NOTE :
1. ALL DIMENSIONS ARE IN mm.
 2. ALL ELEVATIONS ARE VIEWED FROM OUTSIDE.
 3. ALL DIMENSIONS TO BE VERIFIED ON SITE BEFORE FABRICATION.

- LEGEND :
- X1 --- DETAIL MARK NO.
 - X001 --- REFER SHEET NO.
1. F.F.L. --- FINISHED FLOOR LEVEL
 2. S.F.L. --- STRUCTURAL FLOOR LEVEL
 3. (R) --- REVERSED DETAIL

B	8/11/2024	GENERAL REVISED
A	16/9/2024	GENERAL REVISED
NO.	DATE	REVISED

CLIENT :
MILLION BASE PROPERTIES LIMITED

ARCHITECT :
WONG TUNG & PARTNERS LIMITED
 ARCHITECTS & PLANNERS



STRUCTURAL ENGINEER :
SYW | **SYW & ASSOCIATES L**
 CHARTERED ENGINEERS & AUTHORIZED PER
 邵賢偉建築工程

MAIN CONTRACTOR :
碧利工程有限公司

J861-CW-SD-3005A2

鋁板色號為 LX01963MH (TM03) 鋁板位置圖

鋁板色號為 LX01963MH (TM03) 鋁板/裝飾線位置圖

*注意:

1: 同編號的b/c/d系列鋁板位置與a系列鋁板相同, 因圖紙空間有限, 這裡只標註a系列鋁板位置。

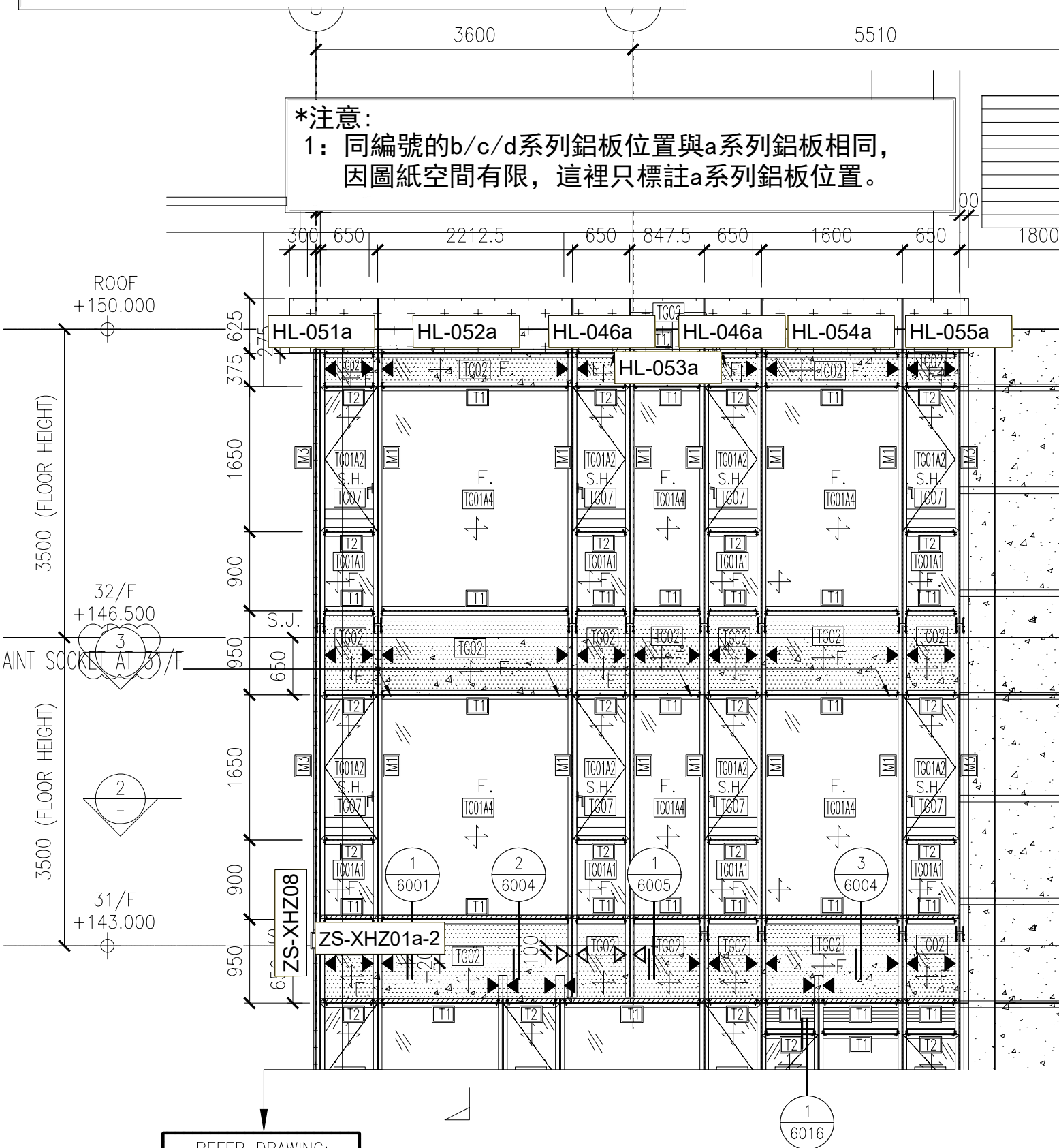

REFER DRAWING:
J861-SD-CW-1/3009

A 單位

鋁板色號為 LX01963MH (TM03) 鋁板/裝飾線位置圖

*注意:

1: 同編號的b/c/d系列鋁板位置與a系列鋁板相同, 因圖紙空間有限, 這裡只標註a系列鋁板位置。

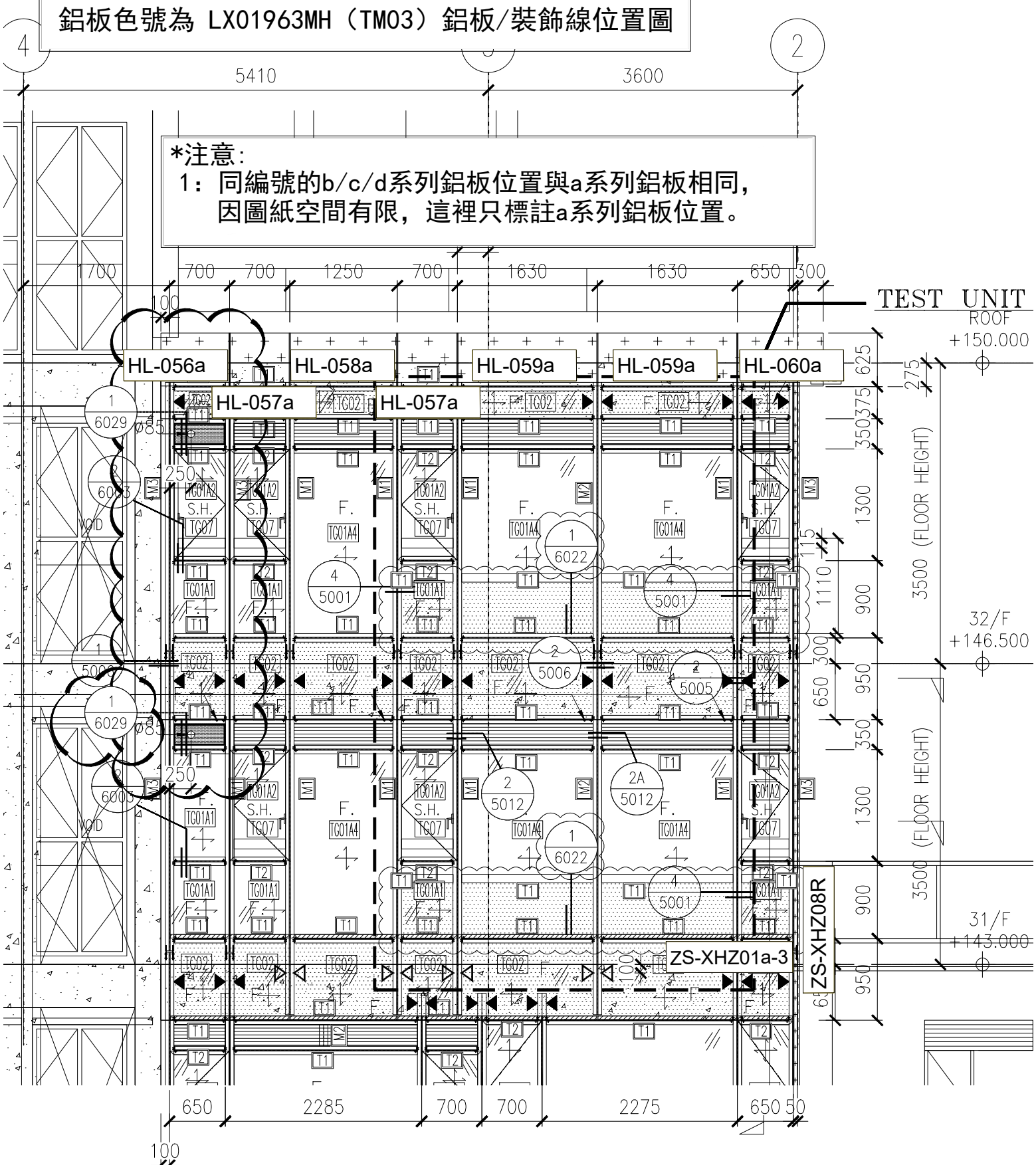

A單位

鋁板色號為UCT206165XLA—3 (TM05) 鋁板位置圖

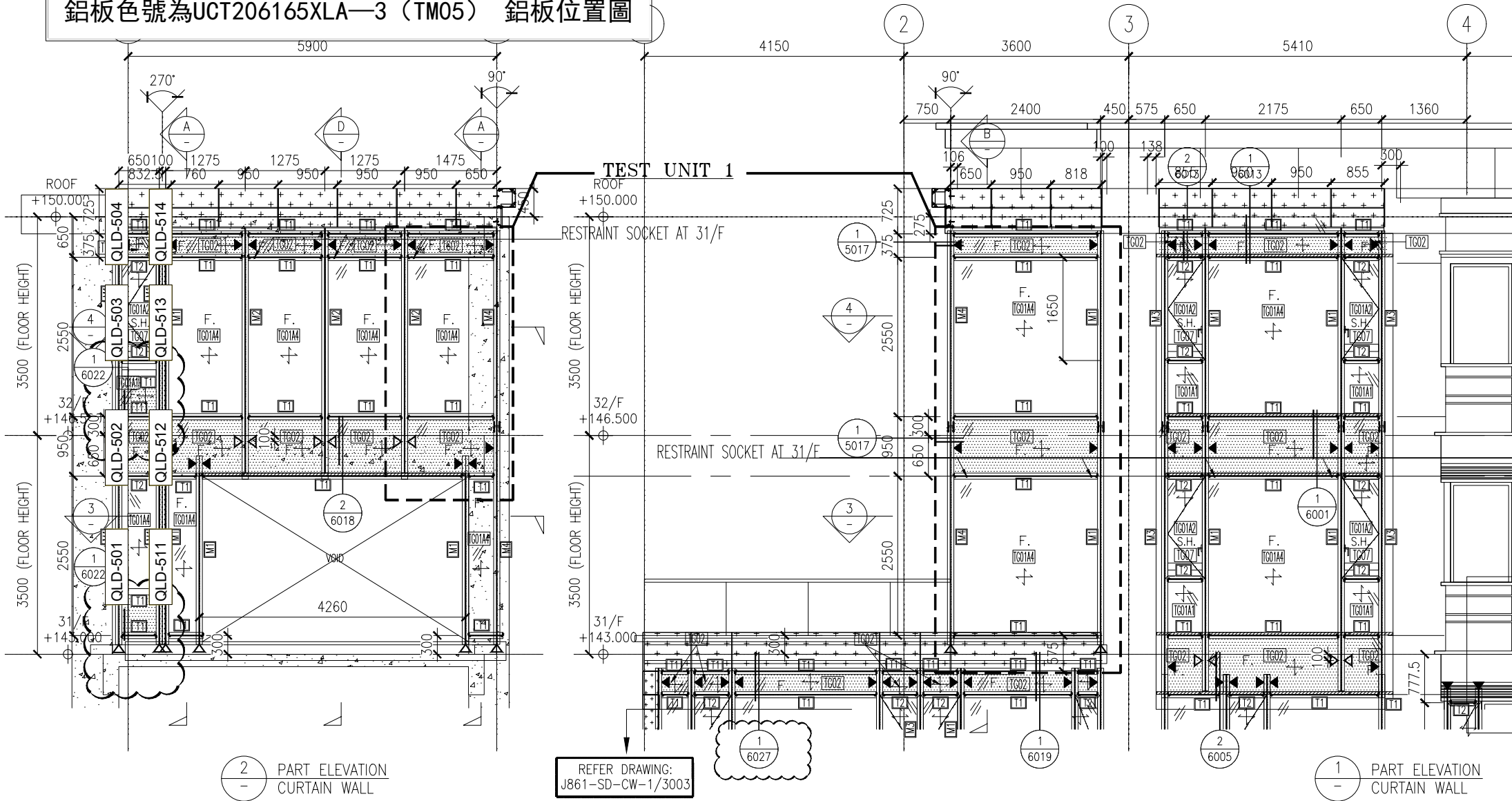

2
-
PART ELEVATION
CURTAIN WALL

REFER DRAWING:
J861-SD-CW-1/3003

1
-
PART ELEVATION
CURTAIN WALL

A單位

鋁板色號為UCT206165XLA—3 (TM05) 鋁板位置圖

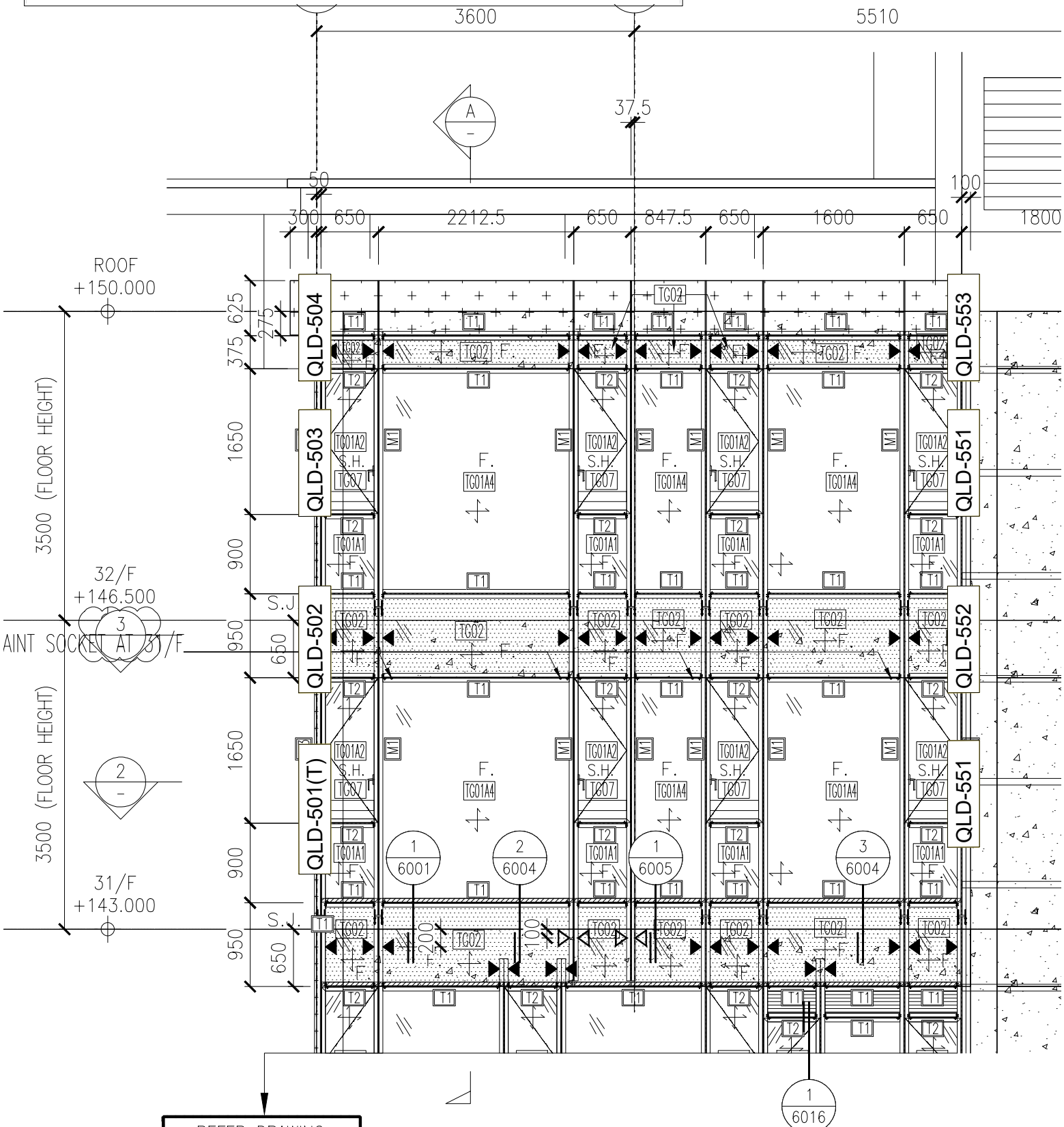

REFER DRAWING:
J861-SD-CW-1/3009

A單位

J861-CW-SD-3010A1

鋁板色號為UCT206165XLA—3 (TM05) 鋁板位置圖

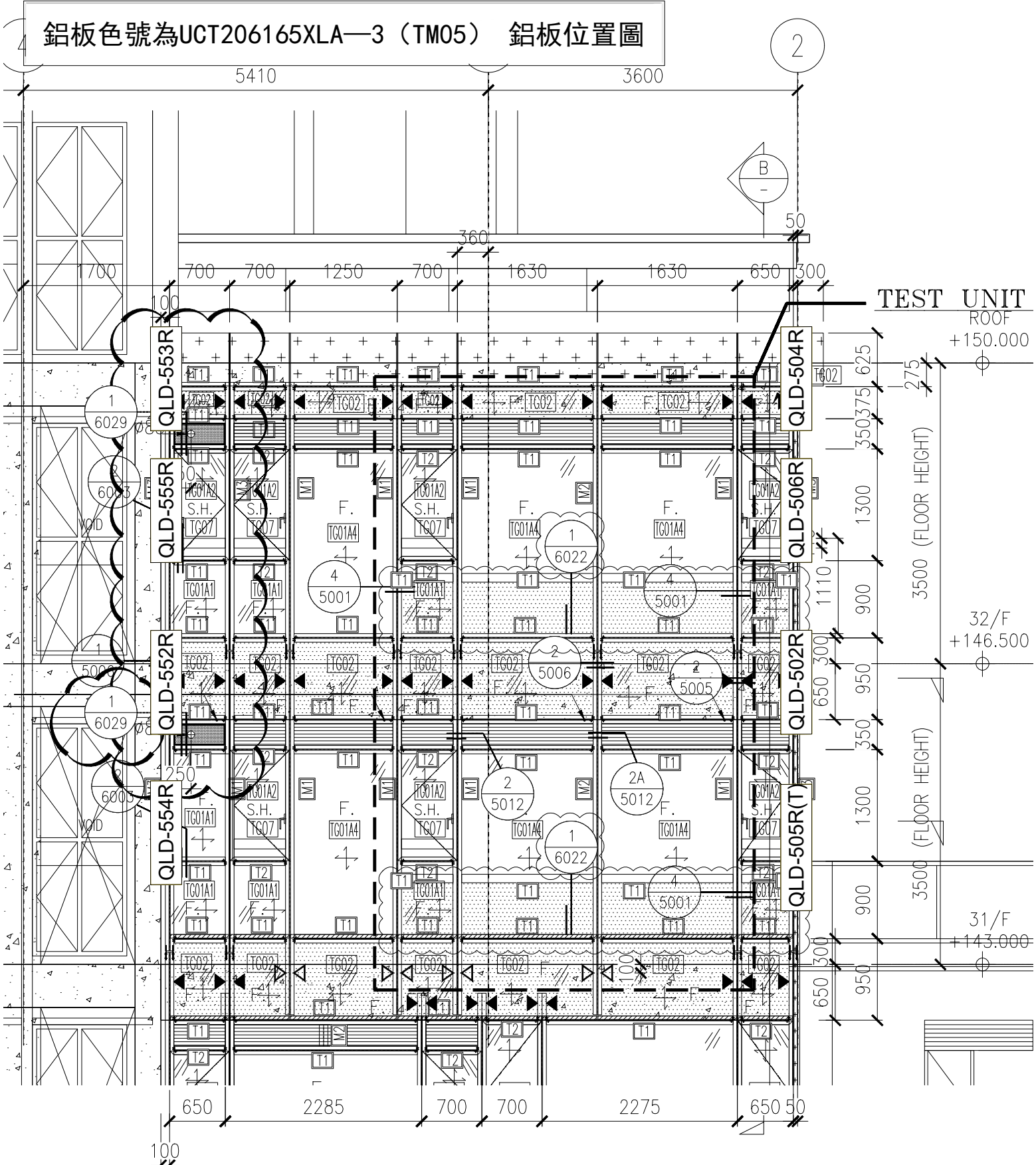

A單位

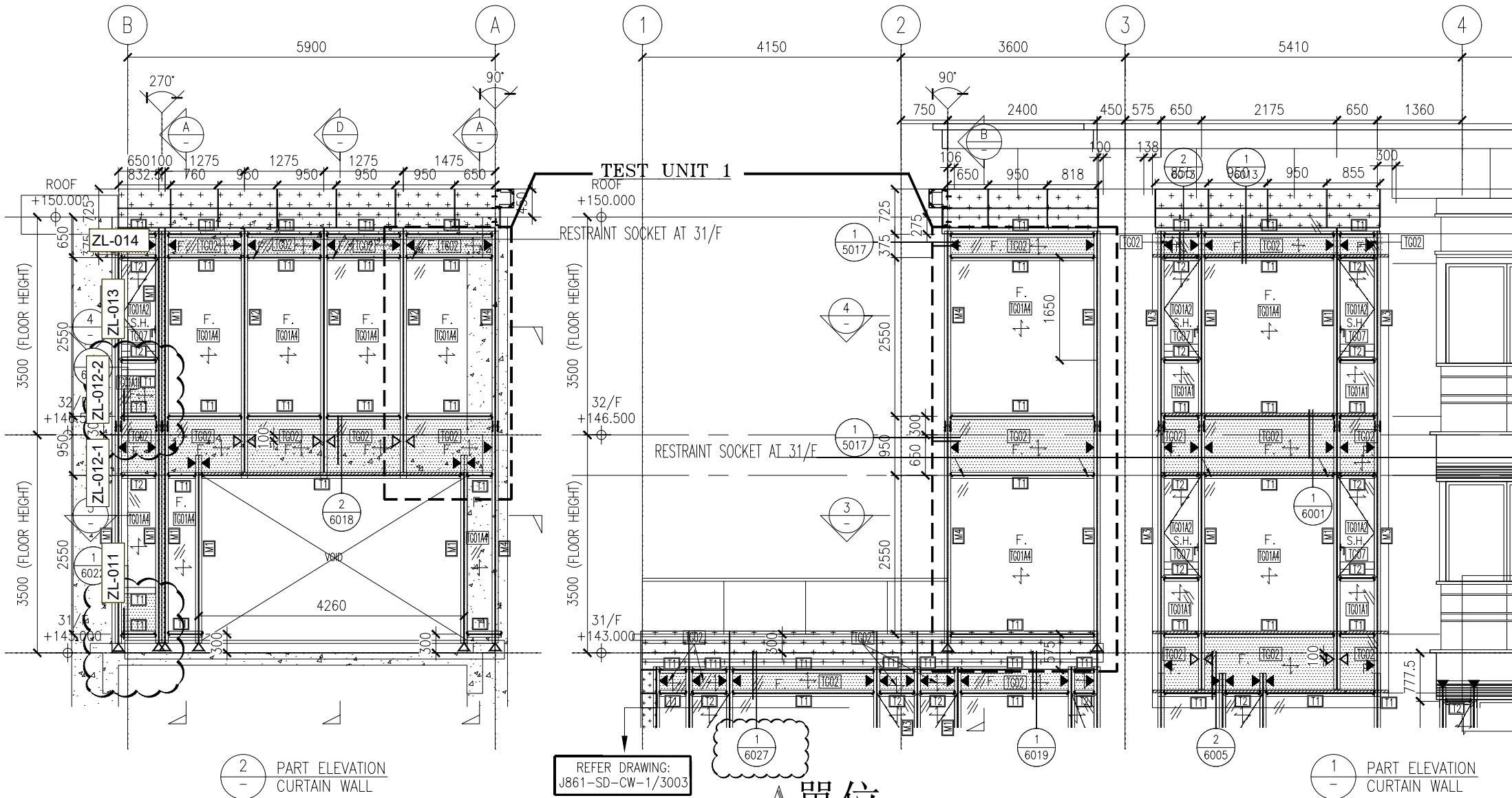

A單位

Z字料(加長)位置圖

J861-CW-SD-3005A1

Z字料(加長)位置圖

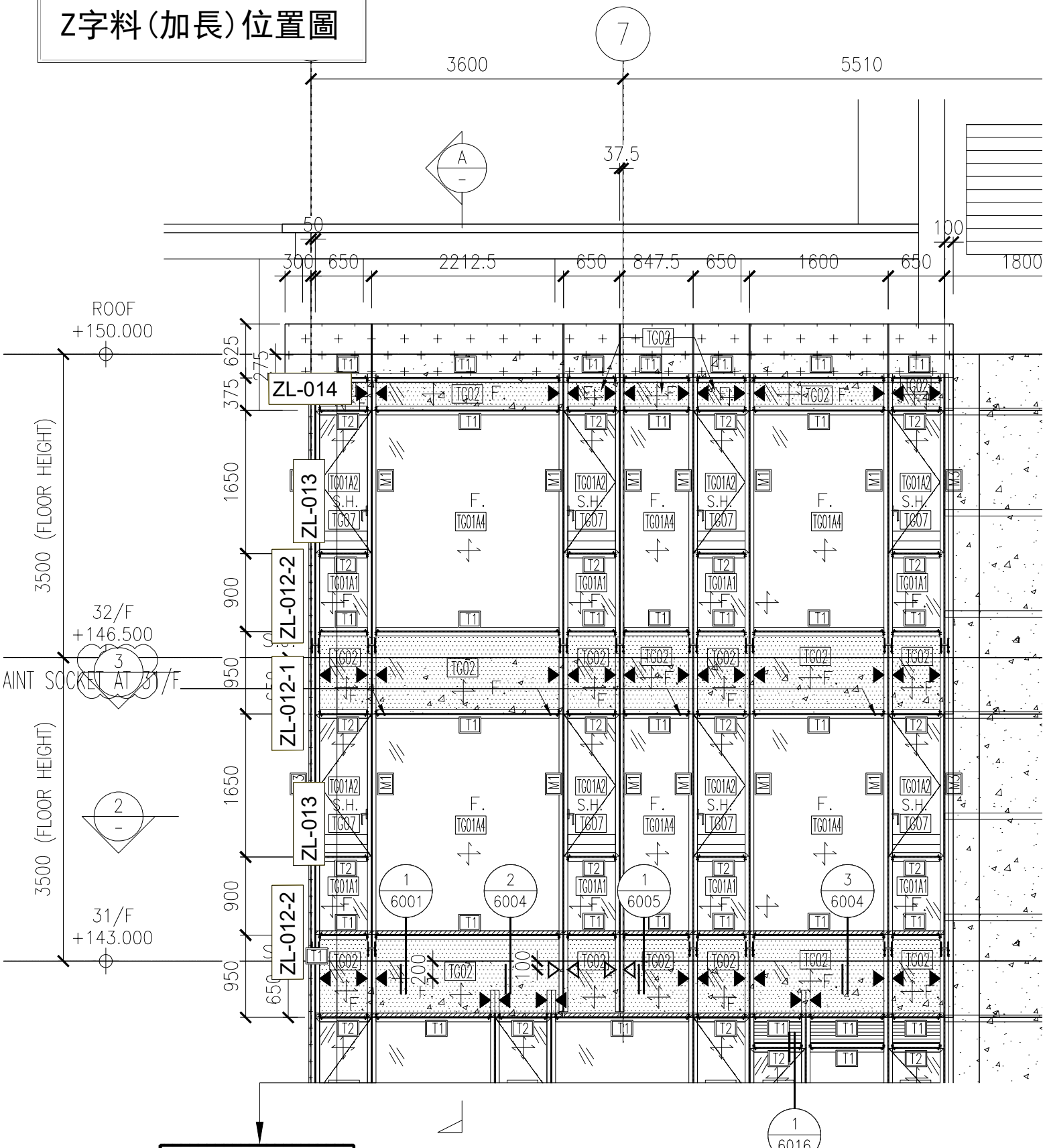

REFER DRAWING:
J861-SD-CW-1/3009

A單位

J861-CW-SD-3010A1

Z字料(加長)位置圖

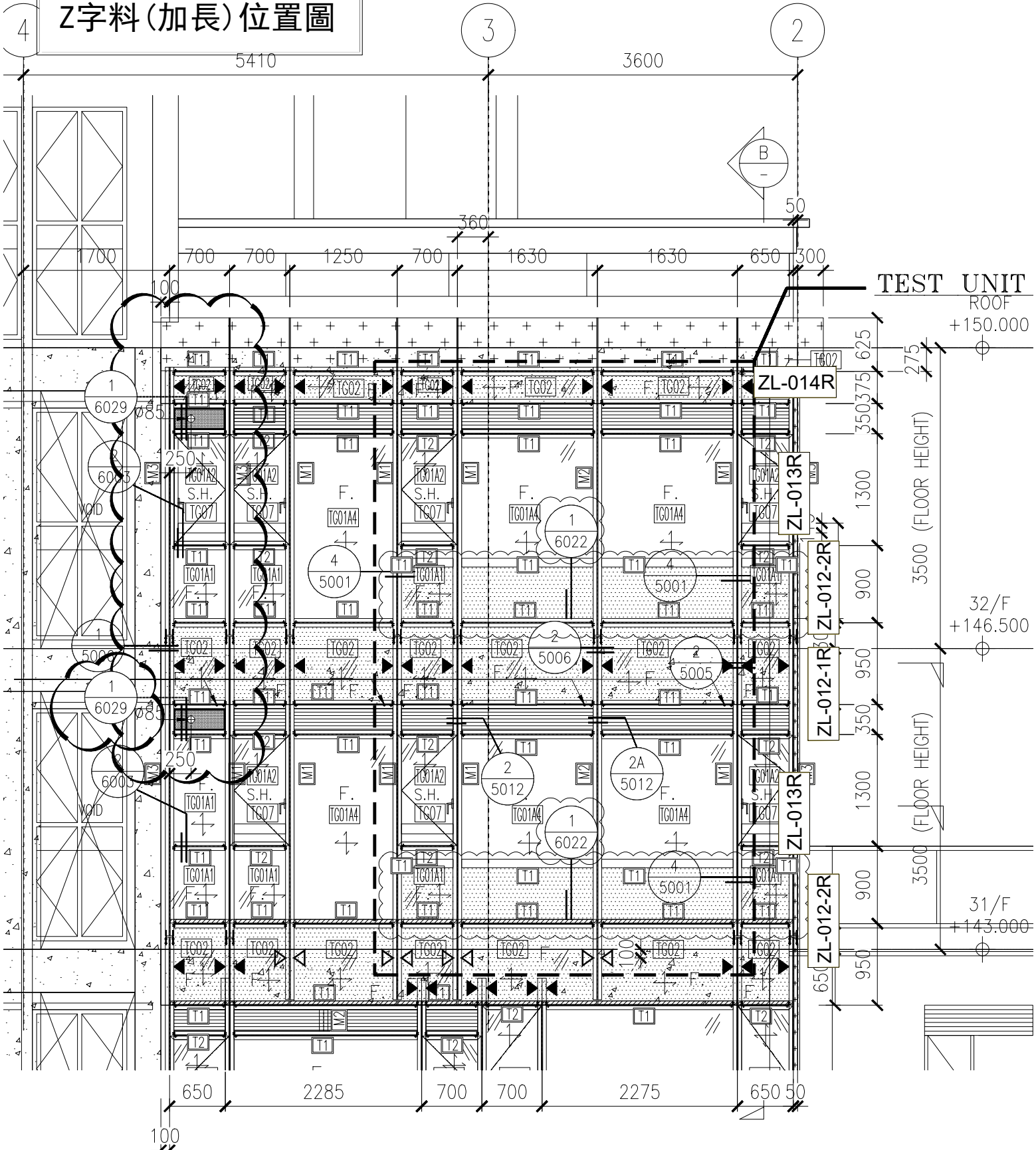

A單位