



工程指示 / 要求簡箋 ENGINEER INSTRUCTIONS(E.I.)

工程指示編號:	EI- 9461	修改版本:	-
	HK- 0103		
工程編號:	J 861	工程名稱:	己連拿利
收件人:	生統	發件人:	細佬
工程項目:	平台鋁型材加工圖	日期:	11/03/2026

<input type="checkbox"/> 原合約工程包	<input type="checkbox"/> 原合約工程加 / 減脹 QT-	<input type="checkbox"/> 新工程報價 QT-
---------------------------------	--	------------------------------------

信件批核號碼/圖紙參考編號:	批核模具圖紙編號:
客戶指示附件:	管理內部批簽署:

<input type="checkbox"/> 初步鋁料 B.M.	<input type="checkbox"/> 加工拆圖, 然後生產	<input type="checkbox"/> 尺寸表
<input type="checkbox"/> 正式鋁料 B.M.	<input type="checkbox"/> 技術上資料/指示	<input type="checkbox"/> 報價
<input type="checkbox"/> 配件 B.M.	<input type="checkbox"/> 樣辦或貨品說明書	<input type="checkbox"/> 分判合約
<input type="checkbox"/> 其他:		

內容: 請按附頁生產
完成上列要求日期: 26/03/2026

國內

<input type="checkbox"/> 生產技術總監	<input type="checkbox"/> 連附件	<input type="checkbox"/> 技術部	<input type="checkbox"/> 連附件	<input type="checkbox"/> 生產部	<input type="checkbox"/> 連附件
<input type="checkbox"/> 採購部	<input type="checkbox"/> 連附件	<input checked="" type="checkbox"/> 生產統籌部	<input checked="" type="checkbox"/> 連附件	<input type="checkbox"/> 報關組	<input type="checkbox"/> 連附件
<input type="checkbox"/> 質檢部	<input type="checkbox"/> 連附件	<input type="checkbox"/> 會計部	<input type="checkbox"/> 連附件	<input type="checkbox"/> 機械設計部	<input type="checkbox"/> 連附件
<input type="checkbox"/> 香港辦	<input type="checkbox"/> 連附件	<input type="checkbox"/> 其他:			

香港

<input type="checkbox"/> 行政部	<input type="checkbox"/> 連附件	<input type="checkbox"/> 會計部	<input type="checkbox"/> 連附件	<input type="checkbox"/> 統籌部	<input type="checkbox"/> 連附件	<input type="checkbox"/> 工程部	<input type="checkbox"/> 連附件
<input type="checkbox"/> 採購部	<input type="checkbox"/> 連附件	<input type="checkbox"/> QS部	<input type="checkbox"/> 連附件	<input type="checkbox"/> 地盤管理	<input type="checkbox"/> 連附件	<input type="checkbox"/> 維修部	<input type="checkbox"/> 連附件

*發件人簽署:	*組別成員批核簽署:
傳遞編號:	項目經理簽署: 

圖則登記表 DRAWING REGISTER										
接收日期 Receiving Date (適用於客戶圖則)										
工程名稱 Project Title:		己連拿利			年 月 日					
工程編號 Project No:		J861								
分發予 Distributed To										
					年 月 日	發出日期 Issued Date				
						26				
						02				
					27					
					修訂編號 Revision No.					
圖則編號 Drg. No.		圖則名稱 Drawing Title			-					
J861-QL-LP2		安裝位置圖			-					
J861-GS-ZZ4a		格柵組裝圖			-					
J861-GS-ZZ5a		格柵組裝圖			-					
J861-GS-ZZ6a		格柵組裝圖			-					
J861-GS-LG3a		型材加工圖			-					





工程號	J861	地盤	己連拿利
-----	------	----	------

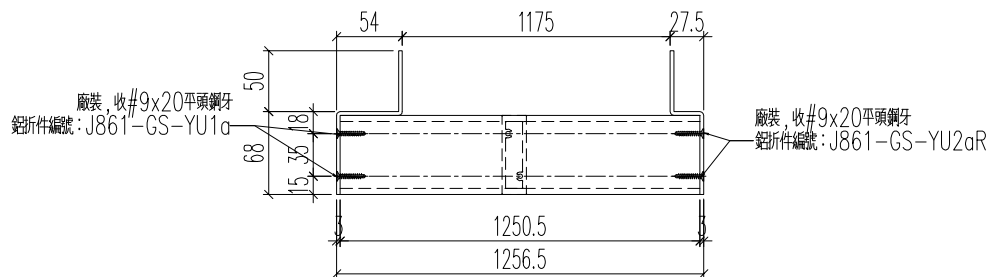
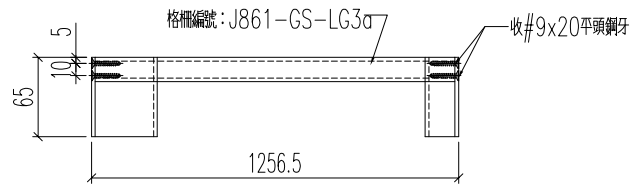
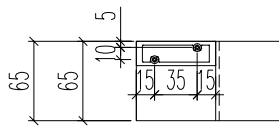

名稱	組裝圖	制圖	H	20260227	修改			
材料	--	復核	LRA	20260227	日期			
顏色	--	批准			圖號	J861-QL-ZZ4a		

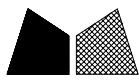

工程號	J861	地盤	己連拿利
-----	------	----	------

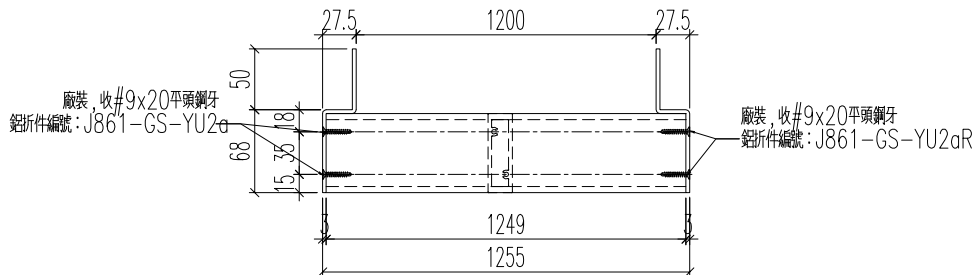
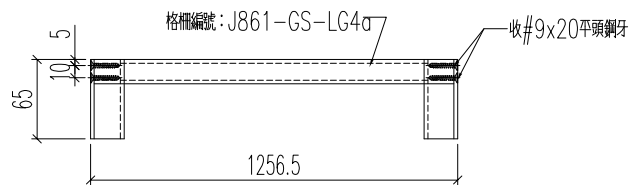
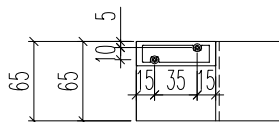

名稱	組裝圖	制圖	H	20260227	修改			
材料	--	復核	LRA	20260227	日期			
顏色	--	批准			圖號	J861-QL-ZZ5a		



工程號	J861	地盤	己連拿利
-----	------	----	------

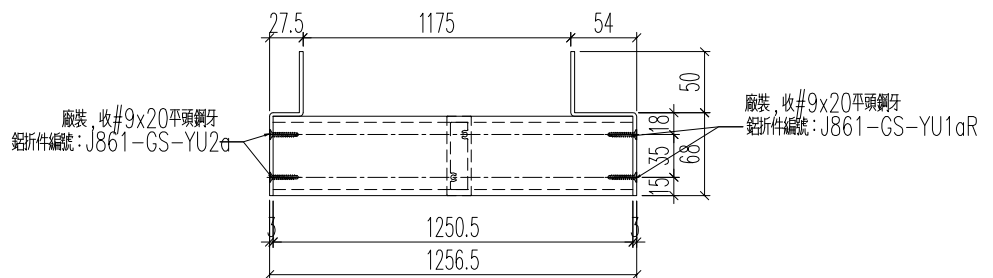
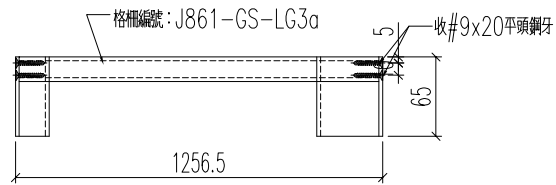
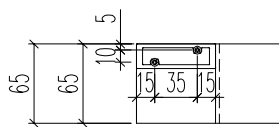

名稱	組裝圖	制圖	H	20260227	修改			
材料	--	復核	LRA	20260227	日期			
顏色	--	批准			圖號	J861-QL-ZZ6a		

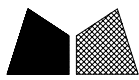

美特鋁質 有限公司  
MIDI Aluminium Fabricator Ltd.

物料编号	长度	数量
J861-GS-LG3a	1250.5	2
J861-GS-LG4a	1249	6

工程號	J861	地盤	己連拿利
-----	------	----	------



名稱	方通加工圖	制圖	H	20260227	修改		
材料	X86680	復核	LRA	20260227	日期		
顏色	LX01963MH	批准			圖號	J861-GS-LG3a	

### 加工明细表

工程名称		J-861(己連拿利)裙楼				施工分區(批次):		第二批	
采购原因		正常采购	工序号	XXXXX		材料发送地:		工厂	2026/2/27
序列号	型材模号	物料描述	图号	部件编号	长度 (mm)	数量	单位	颜色	备注
1	X86680	铝料加工图		J861-GS-LG3a	1250.5	2	支	LX01963MH	
2	X86680	铝料加工图		J861-GS-LG4a	1249	6	支	LX01963MH	
以下空白									
说明: 1:注意保护成品, 严禁刻痕、划伤;									
设计: 校对: 审核:									

## 工序明细表

工程名称		J-861(己連拿利)裙楼					施工分区(批次):		
采购原因		正常采购	工序号	XXXXX		材料发送地:		地盘	2026/2/27
序号	名称	组装件编号	图纸编号	宽度L (mm)	高度H (mm)	厚度T (mm)	数量	单位	备注
4	型材组装图	J861-GS-ZZ4a	J861-GS-ZZ4a	1256.5	65		1	幅	
5	型材组装图	J861-GS-ZZ5a	J861-GS-ZZ5a	1255	65		6	幅	
6	型材组装图	J861-GS-ZZ6a	J861-GS-ZZ6a	1256.5	65		1	幅	
以下空白									
说明: 1:注意保护成品, 严禁刻痕、划伤;									
设计:			校对:			审核:			