



工程指示 / 要求簡箋 ENGINEER INSTRUCTIONS(E.I.)

工程指示編號:	EI- 9426	修改版本:	-
	HK- 0056		
工程編號:	J 861	工程名稱:	己連拿利
收件人:	生統	發件人:	細佬
工程項目:	平台配套厂用铝板加工图	日期:	28/01/2026

<input type="checkbox"/> 原合約工程包	<input type="checkbox"/> 原合約工程加 / 減賬 QT-	<input type="checkbox"/> 新工程報價 QT-
---------------------------------	--	------------------------------------

信件批核號碼/圖紙參考編號:	批核模具圖紙編號:
客戶指示附件:	管理內部批簽署:

<input type="checkbox"/> 初步鋁料 B.M.	<input type="checkbox"/> 加工拆圖, 然後生產	<input type="checkbox"/> 尺寸表
<input type="checkbox"/> 正式鋁料 B.M.	<input type="checkbox"/> 技術上資料/指示	<input type="checkbox"/> 報價
<input type="checkbox"/> 配件 B.M.	<input type="checkbox"/> 樣辦或貨品說明書	<input type="checkbox"/> 分判合約
<input type="checkbox"/> 其他:		

內容: 請按附頁生產
備注: 林仁安1月28日通知(J861 己連拿利裙樓型材配套厂用铝板加工图20250917.zip)
完成上列要求日期: 11/02/2026

國內

<input type="checkbox"/> 生產技術總監	<input type="checkbox"/> 連附件	<input type="checkbox"/> 技術部	<input type="checkbox"/> 連附件	<input type="checkbox"/> 生產部	<input type="checkbox"/> 連附件
<input type="checkbox"/> 採購部	<input type="checkbox"/> 連附件	<input checked="" type="checkbox"/> 生產統籌部	<input checked="" type="checkbox"/> 連附件	<input type="checkbox"/> 報關組	<input type="checkbox"/> 連附件
<input type="checkbox"/> 質檢部	<input type="checkbox"/> 連附件	<input type="checkbox"/> 會計部	<input type="checkbox"/> 連附件	<input type="checkbox"/> 機械設計部	<input type="checkbox"/> 連附件
<input type="checkbox"/> 香港辦	<input type="checkbox"/> 連附件	<input type="checkbox"/> 其他:			

香港

<input type="checkbox"/> 行政部	<input type="checkbox"/> 連附件	<input type="checkbox"/> 會計部	<input type="checkbox"/> 連附件	<input type="checkbox"/> 統籌部	<input type="checkbox"/> 連附件	<input type="checkbox"/> 工程部	<input type="checkbox"/> 連附件
<input type="checkbox"/> 採購部	<input type="checkbox"/> 連附件	<input type="checkbox"/> QS部	<input type="checkbox"/> 連附件	<input type="checkbox"/> 地盤管理	<input type="checkbox"/> 連附件	<input type="checkbox"/> 維修部	<input type="checkbox"/> 連附件

*發件人簽署:	*組別成員批核簽署:
傳遞編號:	項目經理簽署: 

 美特鋁質 有限公司 MIDI Aluminium Fabricator Ltd.	工程號: J-861	計算: AN	日期:	2025/9/17			送呈: 施哥
	地盤名稱: 己連拿利	核對:	日期:				副本:
廠用鋁板B.M.表	項目類別: 裙樓鋁板	批准:	日期:				
BM編號:	修改版次:	A/C Code:	總V.F.:	6.88	總重量:	76.72	此BM依據 資料計算

序號	修改內容	鋁板圖號	鋁板名稱	顏色	實用	後備	總數	總重量	單件展 開面積	總展開面 積	單件V.F.	總V.F.	備註
									平方米		平方米		
1		J861-FT-FK1	3mm厚鋁板	UCT550041XLB-3	40	0	40	1.740	0.005	0.214	0.005	0.214	
2		J861-FT-FK1R	3mm厚鋁板	UCT550041XLB-3	40	0	40	1.740	0.005	0.214	0.005	0.214	
3		J861-FT-FK2	3mm厚鋁板	UCT550041XLB-3	2	0	2	0.069	0.004	0.009	0.004	0.009	
4		J861-FT-FK2R	3mm厚鋁板	UCT550041XLB-3	2	0	2	0.069	0.004	0.009	0.004	0.009	
5		J861-ZS-FK1	3mm厚鋁板	LX01963MH	13	0	13	0.795	0.008	0.098	0.008	0.098	
6		J861-ZS-FK1R	3mm厚鋁板	LX01963MH	13	0	13	0.795	0.008	0.098	0.008	0.098	
7		J861-ZS-FK2	3mm厚鋁板	LX01963MH	327	0	327	16.243	0.006	1.998	0.006	1.998	
8		J861-ZS-FK3	3mm厚鋁板	LX01963MH	327	0	327	16.243	0.006	1.998	0.006	1.998	
9		J861-QL-ZS1a-AP1	3mm厚鋁板	LX01963MH	1	0	1	0.434	0.053	0.053	0.035	0.035	
10		J861-QL-ZS4a-AP1	3mm厚鋁板	LX01963MH	1	0	1	0.167	0.021	0.021	0.013	0.013	
11		J861-QL-ZS2a-AP1	3mm厚鋁板	LX01963MH	24	0	24	13.535	0.069	1.665	0.045	1.091	
12		J861-QL-ZS5a-AP1	3mm厚鋁板	LX01963MH	21	0	21	11.675	0.068	1.436	0.045	0.941	
13		J861-QL-ZS6a-AP1	3mm厚鋁板	LX01963MH	1	0	1	0.478	0.059	0.059	0.038	0.038	
14		J861-QL-ZS7a-AP1	3mm厚鋁板	LX01963MH	1	0	1	0.477	0.059	0.059	0.038	0.038	
15		J861-QL-ZS8a-AP1	3mm厚鋁板	LX01963MH	1	0	1	0.343	0.042	0.042	0.028	0.028	
16		J861-QL-ZS3a-AP1	3mm厚鋁板	LX01963MH	1	0	1	0.443	0.054	0.054	0.036	0.036	
17		J861-QL-ZS9a-AP1	3mm厚鋁板	LX01963MH	1	0	1	0.298	0.037	0.037	0.024	0.024	
18		QL-TB2b-AP1	3mm厚鋁板	MILL	10	0	10	7.390	0.091	0.909	0.000	0.000	
19		QL-TB2a-AP1	3mm厚鋁板	MILL	1	0	1	0.108	0.013	0.013	0.000	0.000	
20		QL-TB2d-AP1	3mm厚鋁板	MILL	1	0	1	0.301	0.037	0.037	0.000	0.000	
21		QL-TB2f-AP1	3mm厚鋁板	MILL	1	0	1	0.333	0.041	0.041	0.000	0.000	
22		QL-TB2c-AP1	3mm厚鋁板	MILL	1	0	1	0.344	0.042	0.042	0.000	0.000	

 美特鋁質 有限公司 MIDI Aluminium Fabricator Ltd.	工程號: J-861	計算: AN	日期:	2025/9/17			送呈: 施哥
	地盤名稱: 己連拿利	核對:	日期:				副本:
廠用鋁板B.M.表	項目類別: 裙樓鋁板	批准:	日期:				
BM編號:	修改版次:	A/C Code:	總V.F.:	6.88	總重量:	76.72	此BM依據 資料計算

序號	修改內容	鋁板圖號	鋁板名稱	顏色	實用	後備	總數	總重量	單件展 開面積	總展開面 積	單件V.F.	總V.F.	備註
									平方米		平方米		
23		QL-TB2e-AP1	3mm厚鋁板	MILL	1	0	1	0.312	0.038	0.038	0.000	0.000	
24		QL-TB2g-AP1	3mm厚鋁板	MILL	1	0	1	0.120	0.015	0.015	0.000	0.000	
25		QL-DB6a-AP1	3mm厚鋁板	MILL	2	0	2	1.137	0.070	0.140	0.000	0.000	
26		QL-DB7a-AP1	3mm厚鋁板	MILL	2	0	2	1.135	0.070	0.140	0.000	0.000	
							總合計:	836	76.72	9.44	6.881		

圖則登記表 DRAWING REGISTER										
接收日期 Receiving Date (適用於客戶圖則)										
工程名稱 Project Title:		已连拿利			年 月 日					
工程編號 Project No:		J-861								
分發予 Distributed To										
					年 月 日	發出日期 Issued Date				
						25				
						09				
					17					
圖則編號 Drg. No.		圖則名稱 Drawing Title			修訂編號 Revision No.					
J861-FT-FK1		铝板加工图			-					
J861-FT-FK1R		铝板加工图			-					
J861-FT-FK2		铝板加工图			-					
J861-FT-FK2R		铝板加工图			-					
J861-ZS-FK1		铝板加工图			-					
J861-ZS-FK1R		铝板加工图			-					
J861-ZS-FK2		铝板加工图			-					
J861-ZS-FK3		铝板加工图			-					
J861-QL-ZS1a-AP1		铝板加工图			-					
QL-TB2b-AP1		铝板加工图			-					
QL-DB6a-AP1		铝板加工图			-					



工程號	J861	地盤	己連拿利
-----	------	----	------

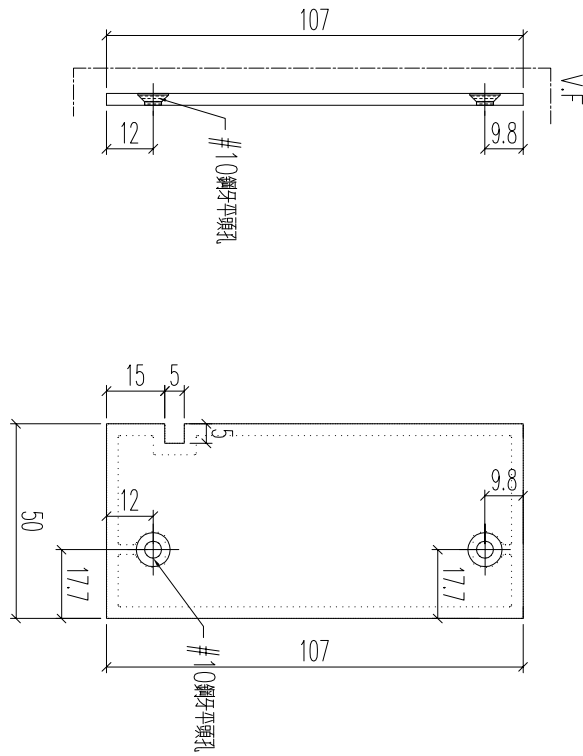

加工數量：40支

名稱	鋁板加工圖	制圖	H	20250917	修改		
材料	3mm厚鋁板	復核	LRA	20250917	日期		
顏色	UCT550041XLB-3	批准			圖號	J861-FT-FK1	



工程號	J861	地盤	己連拿利
-----	------	----	------

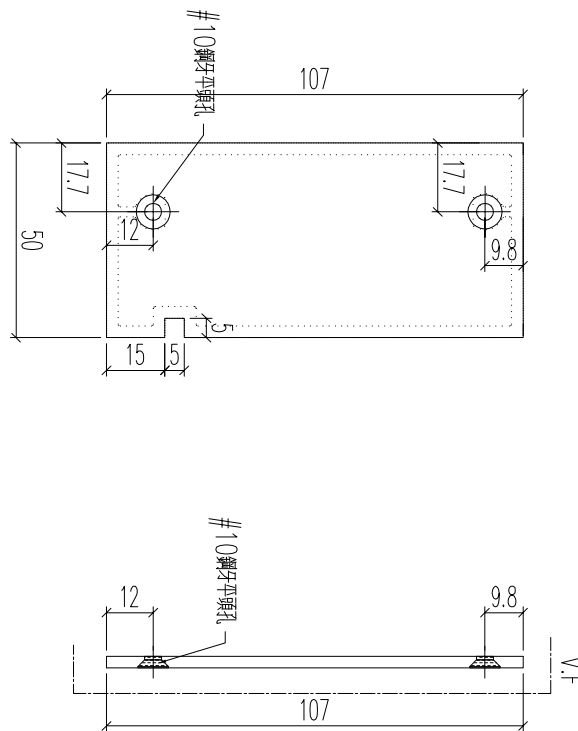

加工數量：40支

名稱	鋁板加工圖	制圖	H	20250917	修改			
材料	3mm厚鋁板	復核	LRA	20250917	日期			
顏色	UCT550041XLB-3	批准			圖號	J861-FT-FK1R		



工程號	J861	地盤	己連拿利
-----	------	----	------

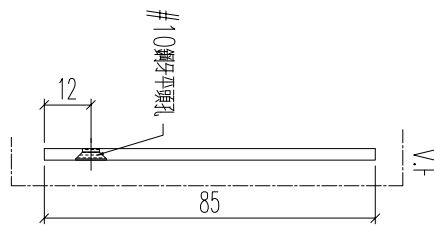
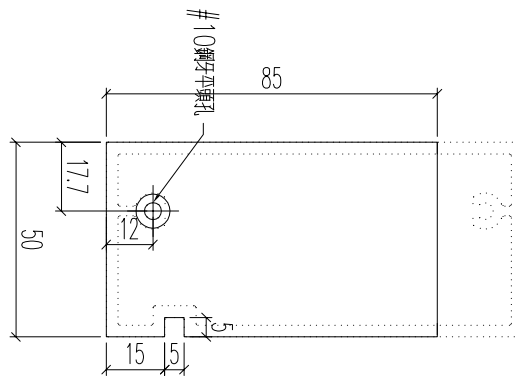

加工數量：2支

名稱	鋁板加工圖	制圖	H	20250917	修改			
材料	3mm厚鋁板	復核	LRA	20250917	日期			
顏色	UCT550041XLB-3	批准			圖號	J861-FT-FK2R		

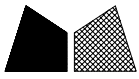

工程號	J861	地盤	己連拿利
-----	------	----	------

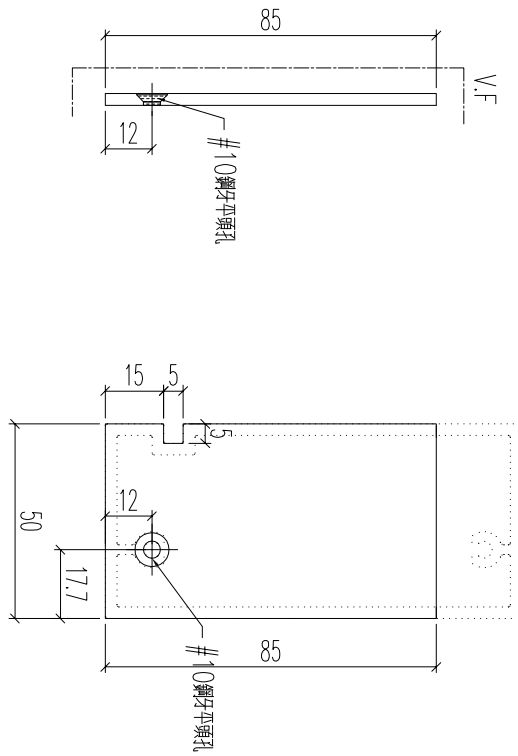

加工數量：2支

名稱	鋁板加工圖	制圖	H	20250917	修改		
材料	3mm厚鋁板	復核	LRA	20250917	日期		
顏色	UCT550041XLB-3	批准			圖號	J861-FT-FK2	

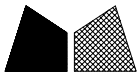

工程號	J861	地盤	己連拿利
-----	------	----	------

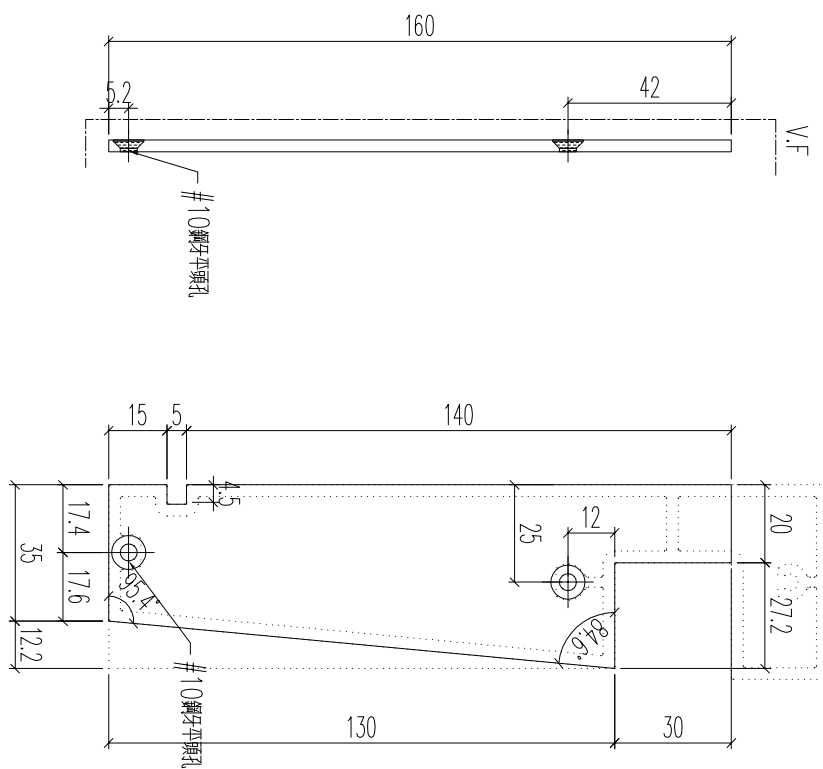

加工數量：13支

名稱	鋁板加工圖	制圖	H	20250917	修改		
材料	3mm厚鋁板	復核	LRA	20250917	日期		
顏色	LX01963MH	批准			圖號	J861-ZS-FK1	



工程號

J861

地盤

己連拿利

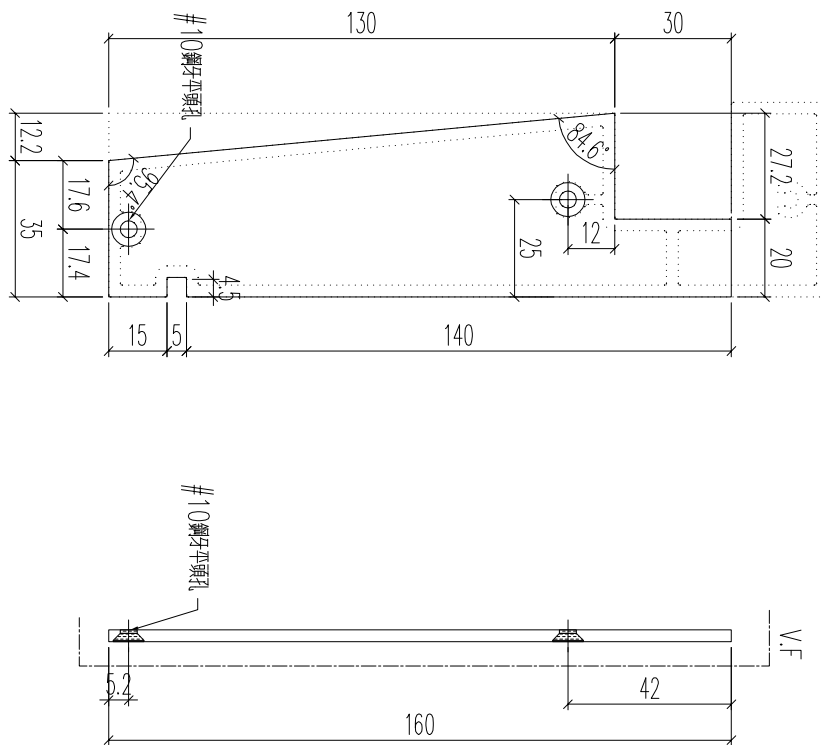

加工數量：13支

名稱	鋁板加工圖	制圖	H	20250917	修改			
材料	3mm厚鋁板	復核	LRA	20250917	日期			
顏色	LX01963MH	批准			圖號	J861-ZS-FK1R		

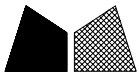

工程號	J861	地盤	己連拿利
-----	------	----	------

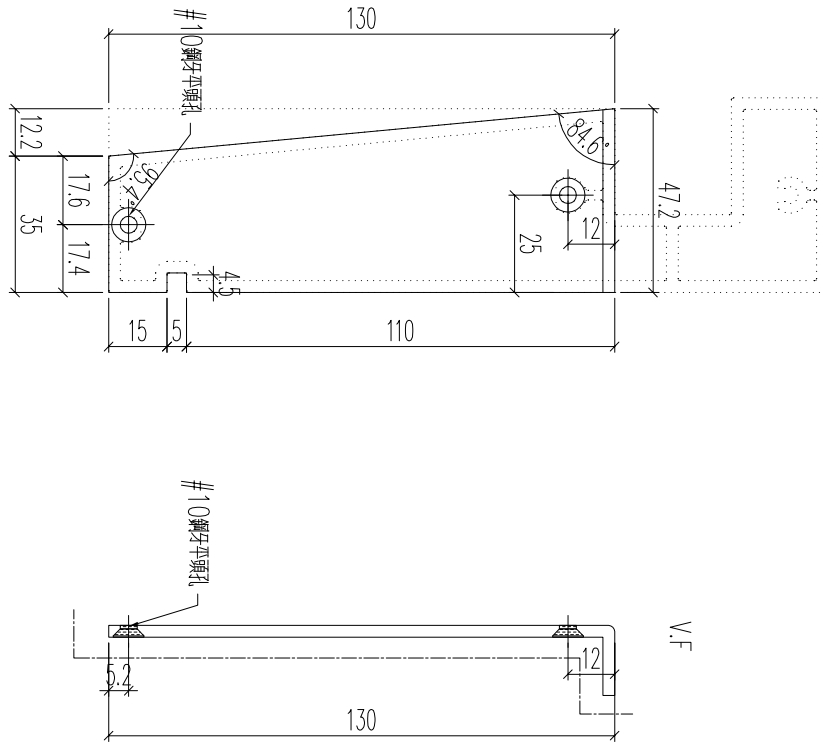

加工數量：327支

名稱	鋁板加工圖	制圖	H	20250917	修改		
材料	3mm厚鋁板	復核	LRA	20250917	日期		
顏色	LX01963MH	批准			圖號	J861-ZS-FK2	

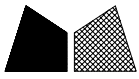

工程號	J861	地盤	己連拿利
-----	------	----	------

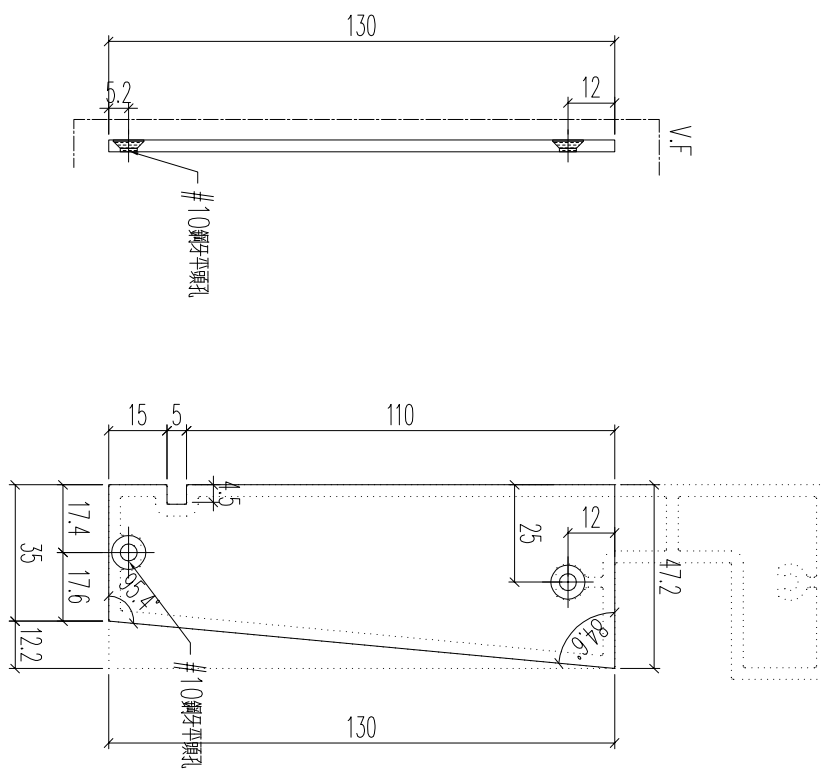

加工數量：327支

名稱	鋁板加工圖	制圖	H	20250917	修改		
材料	3mm厚鋁板	復核	LRA	20250917	日期		
顏色	LX01963MH	批准			圖號	J861-ZS-FK3	



工程號	J861	地盤	己連拿利
-----	------	----	------

鋁折件編號	长度L	数量	A		N	B	位置	使用位置
J861-QL-ZS1a-AP1	921	1	50.5	2	x	300	EL101	J861-QL-ZS1a
J861-QL-ZS4a-AP1	354	1	50.5	1	x	200	EL103	J861-QL-ZS4a
J861-QL-ZS2a-AP1	1196	24	50.5	3	x	300	EL101	J861-QL-ZS2a
J861-QL-ZS5a-AP1	1179	21	50.5	3	x	300	EL103	J861-QL-ZS5a
J861-QL-ZS6a-AP1	1013	1	50.5	3	x	250	EL103	J861-QL-ZS6a
J861-QL-ZS7a-AP1	1012	1	50.5	3	x	250	EL103	J861-QL-ZS7a
J861-QL-ZS8a-AP1	727	1	50.5	2	x	250	EL103	J861-QL-ZS8a
J861-QL-ZS3a-AP1	939	1	50.5	2	x	300	EL101	J861-QL-ZS3a
J861-QL-ZS9a-AP1	632	1	50.5	2	x	200	EL103	J861-QL-ZS9a

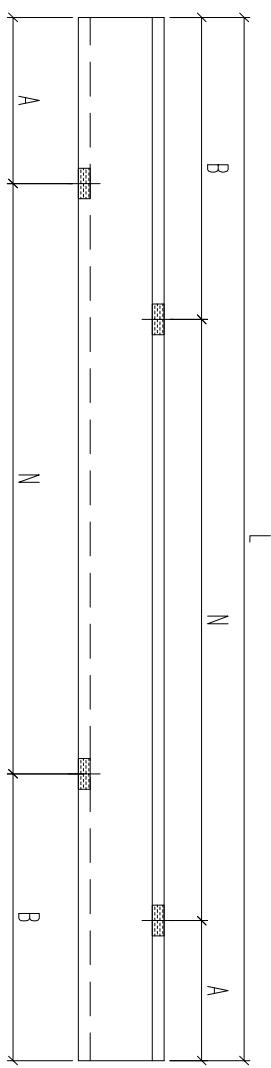
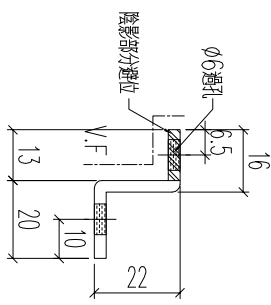

名稱	鋁板加工圖	制圖	H	20250917	修改	
材料	3mm厚鋁板	復核	LRA	20250917	日期	
顏色	LX01963MH	批准			圖號	J861-QL-ZS1a-AP1



工程號	J861	地盤	己連拿利
-----	------	----	------

鋁折件編號	長度L	數量	A		N	B	位置	使用位置
QL-TB2b-AP1	1196	10	50.5	3	x	245.5	EL101	J861-QL-TB2b
QL-TB2a-AP1	175.5	1	30	1	x	45.5	EL101	J861-QL-TB2a
QL-TB2d-AP1	486.5	1	30	1	x	156.5	EL101	J861-QL-TB2d
QL-TB2f-AP1	539.5	1	30	1	x	209.5	EL101	J861-QL-TB2f
QL-TB2c-AP1	557.5	1	30	1	x	227.5	EL101	J861-QL-TB2c
QL-TB2e-AP1	504.5	1	30	1	x	174.5	EL101	J861-QL-TB2e
QL-TB2g-AP1	193.5	1	30	1	x	63.5	EL101	J861-QL-TB2g

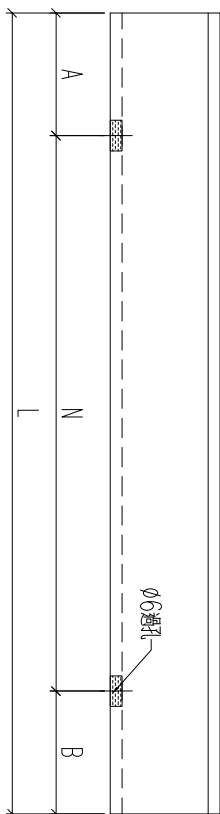
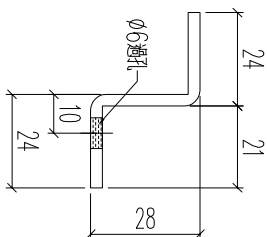

名稱	鋁板加工圖	制圖	H	20250917	修改		
材料	3mm厚鋁板	復核	LRA	20250917	日期		
顏色	MILL	批准			圖號	QL-TB2b-AP1	

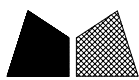

工程號	J861	地盤	己連拿利
-----	------	----	------

鋁折件編號	長度L	數量	A		N		B	位置	使用位置
QL-DB6a-AP1	1013	2	50.5		3	x	250	EL103	J861-QL-DB6a
QL-DB7a-AP1	1012	2	50.5		3	x	250	EL104	J861-QL-DB7a

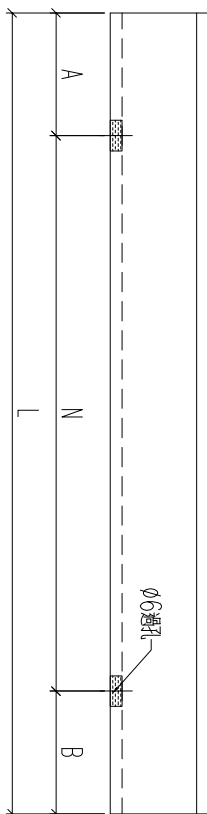
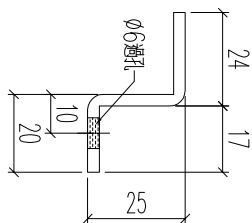

名稱	鋁板加工圖	制圖	H	20250917	修改		
材料	3mm厚鋁板	復核	LRA	20250917	日期		
顏色	MILL	批准			圖號	QL-DB6a-AP1	