



工程指示 / 要求簡箋 ENGINEER INSTRUCTIONS(E.I.)

工程指示編號:	EI- 9423	修改版本:	-
	HK- 0054		
工程編號:	J 861	工程名稱:	己連拿利
收件人:	生統	發件人:	細佬
工程項目:	平台GlassWall-鋁板加工圖	日期:	26/01/2026

<input type="checkbox"/> 原合約工程包	<input type="checkbox"/> 原合約工程加 / 減賬 QT-	<input type="checkbox"/> 新工程報價 QT-
---------------------------------	--	------------------------------------

信件批核號碼/圖紙參考編號:	批核模具圖紙編號:
客戶指示附件:	管理內部批簽署:

<input type="checkbox"/> 初步鋁料 B.M.	<input type="checkbox"/> 加工拆圖, 然後生產	<input type="checkbox"/> 尺寸表
<input type="checkbox"/> 正式鋁料 B.M.	<input type="checkbox"/> 技術上資料/指示	<input type="checkbox"/> 報價
<input type="checkbox"/> 配件 B.M.	<input type="checkbox"/> 樣辦或貨品說明書	<input type="checkbox"/> 分判合約
<input type="checkbox"/> 其他:		

內容: 請按附頁資料生產, 地盤用。
完成上列要求日期: 11/02/2026

國內

<input type="checkbox"/> 生產技術總監	<input type="checkbox"/> 連附件	<input type="checkbox"/> 技術部	<input type="checkbox"/> 連附件	<input type="checkbox"/> 生產部	<input type="checkbox"/> 連附件
<input type="checkbox"/> 採購部	<input type="checkbox"/> 連附件	<input checked="" type="checkbox"/> 生產統籌部	<input checked="" type="checkbox"/> 連附件	<input type="checkbox"/> 報關組	<input type="checkbox"/> 連附件
<input type="checkbox"/> 質檢部	<input type="checkbox"/> 連附件	<input type="checkbox"/> 會計部	<input type="checkbox"/> 連附件	<input type="checkbox"/> 機械設計部	<input type="checkbox"/> 連附件
<input type="checkbox"/> 香港辦	<input type="checkbox"/> 連附件	<input type="checkbox"/> 其他:			

香港

<input type="checkbox"/> 行政部	<input type="checkbox"/> 連附件	<input type="checkbox"/> 會計部	<input type="checkbox"/> 連附件	<input type="checkbox"/> 統籌部	<input type="checkbox"/> 連附件	<input type="checkbox"/> 工程部	<input type="checkbox"/> 連附件
<input type="checkbox"/> 採購部	<input type="checkbox"/> 連附件	<input type="checkbox"/> QS部	<input type="checkbox"/> 連附件	<input type="checkbox"/> 地盤管理	<input type="checkbox"/> 連附件	<input type="checkbox"/> 維修部	<input type="checkbox"/> 連附件

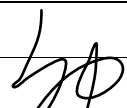
*發件人簽署:	*組別成員批核簽署:
傳遞編號:	項目經理簽署: 

 美特鋁質 有限公司 MIDI Aluminium Fabricator Ltd.	工程號: J-861	計算: WYY	日期:	2025.11.14			送呈: 施哥
	地盤名稱: 己連拿利	核對:	日期:				副本:
地盤用鋁板B.M.表	項目類別: ROOF Glass Wall	批准:	日期:				
BM編號:	修改版次:	A/C Code:	總V.F.:	153.46	總重量:	1586.52	此BM依據 資料計算

序號	修改內容	鋁板圖號	鋁板名稱	顏色	實用	後備	總數	總重量	單件展開面積	總展開面積	單件V.F.	總V.F.	備註
									平方米		平方米		
1		J861-GS-QLB01	3mm厚鋁板	木紋色	1		1	2.105	0.259	0.259	0.135	0.135	
2		J861-GS-QLB02	3mm厚鋁板	木紋色	1		1	2.172	0.267	0.267	0.139	0.139	
3		J861-GS-QLB03	3mm厚鋁板	木紋色	5		5	33.273	0.819	4.093	0.658	3.290	
4		J861-GS-QLB04	3mm厚鋁板	木紋色	5		5	33.958	0.835	4.177	0.677	3.387	
5		J861-GS-QLB05-1	3mm厚鋁板	UCT209356FXL-3(古銅云母)	1		1	1.951	0.240	0.240	0.127	0.127	
6		J861-GS-QLB05-2	3mm厚鋁板	UCT209356FXL-3(古銅云母)	1		1	3.850	0.474	0.474	0.254	0.254	
7		J861-GS-QLB06-1	3mm厚鋁板	UCT209356FXL-3(古銅云母)	1		1	1.851	0.228	0.228	0.121	0.121	
8		J861-GS-QLB07	3mm厚鋁板	UCT209356FXL-3(古銅云母)	15		15	19.619	0.161	2.413	0.141	2.109	
9		J861-GS-QLB08-1	3mm厚鋁板	UCT209356FXL-3(古銅云母)	6		6	19.418	0.398	2.388	0.348	2.089	
10		J861-GS-QLB08-2	3mm厚鋁板	UCT209356FXL-3(古銅云母)	6		6	26.169	0.536	3.219	0.469	2.815	
11		J861-GS-QLB08-3	3mm厚鋁板	UCT209356FXL-3(古銅云母)	2		2	17.294	1.064	2.127	0.930	1.860	
12		J861-GS-QLB08-4	3mm厚鋁板	UCT209356FXL-3(古銅云母)	2		2	3.957	0.243	0.487	0.213	0.426	
13		J861-GS-QLB08-5	3mm厚鋁板	UCT209356FXL-3(古銅云母)	2		2	13.957	0.858	1.717	0.751	1.501	
14		J861-GS-QLB08-6	3mm厚鋁板	UCT209356FXL-3(古銅云母)	9		9	68.837	0.941	8.467	0.823	7.405	
15		J861-GS-QLB08-7	3mm厚鋁板	UCT209356FXL-3(古銅云母)	6		6	41.871	0.858	5.150	0.751	4.504	
16		J861-GS-QLB07R	3mm厚鋁板	UCT209356FXL-3(古銅云母)	15		15	19.619	0.161	2.413	0.141	2.109	
17		J861-GS-QLB08R-1	3mm厚鋁板	UCT209356FXL-3(古銅云母)	6		6	19.418	0.398	2.388	0.348	2.089	
18		J861-GS-QLB08R-2	3mm厚鋁板	UCT209356FXL-3(古銅云母)	6		6	26.169	0.536	3.219	0.469	2.815	
19		J861-GS-QLB08R-3	3mm厚鋁板	UCT209356FXL-3(古銅云母)	2		2	17.294	1.064	2.127	0.930	1.860	
20		J861-GS-QLB08R-4	3mm厚鋁板	UCT209356FXL-3(古銅云母)	2		2	3.957	0.243	0.487	0.213	0.426	
21		J861-GS-QLB08R-5	3mm厚鋁板	UCT209356FXL-3(古銅云母)	2		2	13.957	0.858	1.717	0.751	1.501	
22		J861-GS-QLB08R-6	3mm厚鋁板	UCT209356FXL-3(古銅云母)	9		9	68.837	0.941	8.467	0.823	7.405	

 美特鋁質 有限公司 MIDI Aluminium Fabricator Ltd.	工程號: J-861	計算: WYY	日期:	2025.11.14			送呈: 施哥
	地盤名稱: 己連拿利	核對:	日期:				副本:
	項目類別: ROOF Glass Wall	批准:	日期:				
地盤用鋁板B.M.表							
BM編號:	修改版次:	A/C Code:	總V.F.:	153.46	總重量:	1586.52	此BM依據 資料計算

序號	修改內容	鋁板圖號	鋁板名稱	顏色	實用	後備	總數	總重量	單件展開面積	總展開面積	單件V.F.	總V.F.	備註
									平方米		平方米		
23		J861-GS-QLB08R-7	3mm厚鋁板	UCT209356FXL-3(古銅云母)	4		4	27.914	0.858	3.433	0.751	3.003	
24		J861-GS-QLB10-1	3mm厚鋁板	UCT209356FXL-3(古銅云母)	5		5	6.049	0.149	0.744	0.093	0.465	
25		J861-GS-QLB10-2	3mm厚鋁板	UCT209356FXL-3(古銅云母)	5		5	13.989	0.344	1.721	0.229	1.146	
26		J861-GS-QLB10-3	3mm厚鋁板	UCT209356FXL-3(古銅云母)	5		5	18.638	0.458	2.292	0.309	1.544	
27		J861-GS-QLB11-1	3mm厚鋁板	UCT209356FXL-3(古銅云母)	1		1	1.195	0.147	0.147	0.036	0.036	
28		J861-GS-QLB11-2	3mm厚鋁板	UCT209356FXL-3(古銅云母)	1		1	1.134	0.139	0.139	0.035	0.035	
29		J861-GS-QLB11-3	3mm厚鋁板	UCT209356FXL-3(古銅云母)	1		1	2.315	0.285	0.285	0.071	0.071	
30		J861-GS-QLB11-4	3mm厚鋁板	UCT209356FXL-3(古銅云母)	1		1	0.642	0.079	0.079	0.019	0.019	
31		J861-GS-QLB11-5	3mm厚鋁板	UCT209356FXL-3(古銅云母)	1		1	1.798	0.221	0.221	0.055	0.055	
32		J861-GS-QLB13-1	3mm厚鋁板	UCT209356FXL-3(古銅云母)	6		6	7.930	0.163	0.975	0.092	0.549	
33		J861-GS-QLB13-2	3mm厚鋁板	UCT209356FXL-3(古銅云母)	6		6	10.686	0.219	1.314	0.123	0.740	
34		J861-GS-QLB13-4	3mm厚鋁板	UCT209356FXL-3(古銅云母)	9		9	28.110	0.384	3.458	0.216	1.947	
35		J861-GS-QLB13-5	3mm厚鋁板	UCT209356FXL-3(古銅云母)	8		8	6.530	0.100	0.803	0.057	0.452	
36		J861-GS-QLB13-6	3mm厚鋁板	UCT209356FXL-3(古銅云母)	6		6	17.098	0.351	2.103	0.197	1.184	
37		J861-GS-QLB13R-1	3mm厚鋁板	UCT209356FXL-3(古銅云母)	6		6	7.930	0.163	0.975	0.092	0.549	
38		J861-GS-QLB13R-2	3mm厚鋁板	UCT209356FXL-3(古銅云母)	6		6	10.686	0.219	1.314	0.123	0.740	
39		J861-GS-QLB13R-4	3mm厚鋁板	UCT209356FXL-3(古銅云母)	9		9	28.110	0.384	3.458	0.216	1.947	
40		J861-GS-QLB13R-5	3mm厚鋁板	UCT209356FXL-3(古銅云母)	8		8	6.530	0.100	0.803	0.057	0.452	
41		J861-GS-QLB13R-6	3mm厚鋁板	UCT209356FXL-3(古銅云母)	6		6	17.098	0.351	2.103	0.197	1.184	
42		J861-GS-QLB13-3	3mm厚鋁板	UCT209356FXL-3(古銅云母)	2		2	5.616	0.345	0.691	0.194	0.389	
43		J861-GS-QLB13R-3	3mm厚鋁板	UCT209356FXL-3(古銅云母)	2		2	5.616	0.345	0.691	0.194	0.389	
44		J861-GS-QLB14-1	3mm厚鋁板	UCT209356FXL-3(古銅云母)	1		1	2.315	0.285	0.285	0.071	0.071	

 美特鋁質 有限公司 MIDI Aluminium Fabricator Ltd.	工程號: J-861	計算: WYY	日期:	2025.11.14			送呈: 施哥
	地盤名稱: 己連拿利	核對:	日期:				副本:
地盤用鋁板B.M.表	項目類別: ROOF Glass Wall	批准:	日期:				
BM編號:	修改版次:	A/C Code:	總V.F.:	153.46	總重量:	1586.52	此BM依據 資料計算

序號	修改內容	鋁板圖號	鋁板名稱	顏色	實用	後備	總數	總重量	單件展 開面積	總展開面 積	單件V.F.	總V.F.	備註
									平方米		平方米		
45		J861-GS-QLB14-2	3mm厚鋁板	UCT209356FXL-3(古銅云母)	1		1	0.642	0.079	0.079	0.019	0.019	
46		J861-GS-QLB14-3	3mm厚鋁板	UCT209356FXL-3(古銅云母)	1		1	1.798	0.221	0.221	0.055	0.055	
47		J861-GS-QLB14-4	3mm厚鋁板	UCT209356FXL-3(古銅云母)	1		1	0.360	0.044	0.044	0.010	0.010	
48		J861-GS-QLB14-5	3mm厚鋁板	UCT209356FXL-3(古銅云母)	1		1	1.969	0.242	0.242	0.061	0.061	
49		J861-GS-QLB15-1	3mm厚鋁板	UCT209356FXL-3(古銅云母)	2		2	6.982	0.429	0.859	0.242	0.483	
50		J861-GS-QLB13-3A	3mm厚鋁板	UCT209356FXL-3(古銅云母)	2		2	1.532	0.094	0.188	0.053	0.106	
51		J861-GS-QLB15R-1	3mm厚鋁板	UCT209356FXL-3(古銅云母)	2		2	6.982	0.429	0.859	0.242	0.483	
52		J861-GS-QLB13R-3A	3mm厚鋁板	UCT209356FXL-3(古銅云母)	2		2	1.532	0.094	0.188	0.053	0.106	
53		J861-GS-QLB16-1	3mm厚鋁板	UCT209356FXL-3(古銅云母)	1		1	9.626	1.184	1.184	1.035	1.035	
54		J861-GS-QLB16R-1	3mm厚鋁板	UCT209356FXL-3(古銅云母)	1		1	9.626	1.184	1.184	1.035	1.035	
55		J861-GS-QLB17	3mm厚鋁板	UCT209356FXL-3(古銅云母)	1		1	0.587	0.072	0.072	0.036	0.036	
56		J861-GS-QLB18-1	3mm厚鋁板	UCT209356FXL-3(古銅云母)	1		1	3.214	0.395	0.395	0.212	0.212	
57		J861-GS-QLB19-1	3mm厚鋁板	木紋色	1		1	0.673	0.083	0.083	0.041	0.041	
58		J861-GS-QLB19-2	3mm厚鋁板	木紋色	1		1	3.992	0.491	0.491	0.259	0.259	
59		J861-GS-QLB20	3mm厚鋁板	木紋色	1		1	3.601	0.443	0.443	0.234	0.234	
60		J861-GS-QLB21	3mm厚鋁板	UCT209356FXL-3(古銅云母)	7		7	15.062	0.265	1.853	0.231	1.620	
61		J861-GS-QLB21R	3mm厚鋁板	UCT209356FXL-3(古銅云母)	6		6	12.910	0.265	1.588	0.231	1.389	
62		J861-GS-QLB22	3mm厚鋁板	UCT209356FXL-3(古銅云母)	2		2	3.743	0.230	0.460	0.197	0.394	
63		J861-GS-QLB23	3mm厚鋁板	UCT209356FXL-3(古銅云母)	2		2	3.743	0.230	0.460	0.197	0.394	
64		J861-GS-QLB24	3mm厚鋁板	UCT209356FXL-3(古銅云母)	1		1	1.871	0.230	0.230	0.197	0.197	
65		J861-GS-QLB25-1	3mm厚鋁板	UCT209356FXL-3(古銅云母)	3		3	25.883	1.061	3.184	0.811	2.434	
66		J861-GS-QLB25R-1	3mm厚鋁板	UCT209356FXL-3(古銅云母)	2		2	17.255	1.061	2.122	0.811	1.623	

 美特鋁質 有限公司 MIDI Aluminium Fabricator Ltd.	工程號: J-861	計算: WYY	日期:	2025.11.14		送呈: 施哥
	地盤名稱: 己連拿利	核對:	日期:			副本:
地盤用鋁板B.M.表	項目類別: ROOF Glass Wall	批准:	日期:			
BM編號:	修改版次:	A/C Code:	總V.F.:	153.46	總重量:	1586.52 此BM依據 資料計算

序號	修改內容	鋁板圖號	鋁板名稱	顏色	實用	後備	總數	總重量	單件展開面積	總展開面積	單件V.F.	總V.F.	備註
									平方米		平方米		
67		J861-GS-QLB26-1	3mm厚鋁板	MILL	2		2	1.813	0.111	0.223	0.000	0.000	
68		J861-GS-QLB26-2	3mm厚鋁板	MILL	2		2	5.879	0.362	0.723	0.000	0.000	
69		J861-GS-QLB27-1	3mm厚鋁板	UCT209356FXL-3(古銅云母)	1		1	2.660	0.327	0.327	0.250	0.250	
70		J861-GS-QLB28-1	3mm厚鋁板	UCT209356FXL-3(古銅云母)	1		1	2.968	0.365	0.365	0.319	0.319	
71		J861-GS-QLB29-1	3mm厚鋁板	UCT209356FXL-3(古銅云母)	1		1	9.626	1.184	1.184	1.035	1.035	
72		J861-GS-HLB01-1	3mm厚鋁板	木紋色	2		2	3.261	0.201	0.401	0.152	0.303	
73		J861-GS-HLB01-2	3mm厚鋁板	木紋色	5		5	1.657	0.041	0.204	0.031	0.154	
74		J861-GS-HLB01-3	3mm厚鋁板	木紋色	4		4	14.197	0.437	1.746	0.330	1.321	
75		J861-GS-HLB01-4	3mm厚鋁板	木紋色	2		2	6.942	0.427	0.854	0.323	0.646	
76		J861-GS-HLB01-5	3mm厚鋁板	木紋色	1		1	3.232	0.398	0.398	0.301	0.301	
77		J861-GS-HLB01-6	3mm厚鋁板	木紋色	3		3	1.810	0.074	0.223	0.056	0.168	
78		J861-GS-HLB01-7	3mm厚鋁板	木紋色	1		1	2.584	0.318	0.318	0.240	0.240	
79		J861-GS-HLB01-8	3mm厚鋁板	木紋色	2		2	3.728	0.229	0.459	0.173	0.347	
80		J861-GS-HLB01-9	3mm厚鋁板	木紋色	1		1	2.872	0.353	0.353	0.267	0.267	
81		J861-GS-HLB01-10	3mm厚鋁板	木紋色	1		1	3.503	0.431	0.431	0.326	0.326	
82		J861-GS-HLB02-1	3mm厚鋁板	UCT209356FXL-3(古銅云母)	2		2	5.703	0.351	0.701	0.307	0.613	
83		J861-GS-HLB02-2	3mm厚鋁板	UCT209356FXL-3(古銅云母)	4		4	26.270	0.808	3.231	0.706	2.825	
84		J861-GS-HLB02-3	3mm厚鋁板	UCT209356FXL-3(古銅云母)	1		1	5.954	0.732	0.732	0.640	0.640	
85		J861-GS-HLB02-4	3mm厚鋁板	UCT209356FXL-3(古銅云母)	3		3	2.584	0.106	0.318	0.093	0.278	
86		J861-GS-HLB02-5	3mm厚鋁板	UCT209356FXL-3(古銅云母)	1		1	4.698	0.578	0.578	0.505	0.505	
87		J861-GS-HLB02-6	3mm厚鋁板	UCT209356FXL-3(古銅云母)	2		2	6.606	0.406	0.813	0.355	0.710	
88		J861-GS-HLB02-7	3mm厚鋁板	UCT209356FXL-3(古銅云母)	1		1	5.256	0.647	0.647	0.565	0.565	

 美特鋁質 有限公司 MIDI Aluminium Fabricator Ltd.	工程號: J-861	計算: WYY	日期:	2025.11.14			送呈: 施哥
	地盤名稱: 己連拿利	核對:	日期:				副本:
地盤用鋁板B.M.表	項目類別: ROOF Glass Wall	批准:	日期:				
BM編號:	修改版次:	A/C Code:	總V.F.:	153.46	總重量:	1586.52	此BM依據 資料計算

序號	修改內容	鋁板圖號	鋁板名稱	顏色	實用	後備	總數	總重量	單件展 開面積	總展開面 積	單件V.F.	總V.F.	備註
									平方米		平方米		
89		J861-GS-HLB02-8	3mm厚鋁板	UCT209356FXL-3(古銅云母)	1		1	6.477	0.797	0.797	0.696	0.696	
90		J861-GS-HLB03-1	3mm厚鋁板	UCT209356FXL-3(古銅云母)	2		2	5.703	0.351	0.701	0.307	0.613	
91		J861-GS-HLB03-2	3mm厚鋁板	UCT209356FXL-3(古銅云母)	4		4	26.270	0.808	3.231	0.706	2.825	
92		J861-GS-HLB03-3	3mm厚鋁板	UCT209356FXL-3(古銅云母)	1		1	6.261	0.770	0.770	0.673	0.673	
93		J861-GS-HLB03-4	3mm厚鋁板	UCT209356FXL-3(古銅云母)	3		3	3.505	0.144	0.431	0.126	0.377	
94		J861-GS-HLB03-5	3mm厚鋁板	UCT209356FXL-3(古銅云母)	1		1	5.005	0.616	0.616	0.538	0.538	
95		J861-GS-HLB03-6	3mm厚鋁板	UCT209356FXL-3(古銅云母)	2		2	7.220	0.444	0.888	0.388	0.776	
96		J861-GS-HLB03-7	3mm厚鋁板	UCT209356FXL-3(古銅云母)	1		1	5.563	0.684	0.684	0.598	0.598	
97		J861-GS-HLB03-8	3mm厚鋁板	UCT209356FXL-3(古銅云母)	1		1	6.784	0.834	0.834	0.729	0.729	
98		J861-GS-HLB04-1	3mm厚鋁板	UCT209356FXL-3(古銅云母)	4		4	8.268	0.254	1.017	0.222	0.889	
99		J861-GS-HLB04-2	3mm厚鋁板	UCT209356FXL-3(古銅云母)	8		8	38.088	0.586	4.685	0.512	4.097	
100		J861-GS-HLB04-3	3mm厚鋁板	UCT209356FXL-3(古銅云母)	2		2	9.302	0.572	1.144	0.500	1.001	
101		J861-GS-HLB04-4	3mm厚鋁板	UCT209356FXL-3(古銅云母)	2		2	4.238	0.261	0.521	0.228	0.456	
102		J861-GS-HLB04-5	3mm厚鋁板	UCT209356FXL-3(古銅云母)	1		1	4.316	0.531	0.531	0.464	0.464	
103		J861-GS-HLB04-6	3mm厚鋁板	UCT209356FXL-3(古銅云母)	6		6	3.747	0.077	0.461	0.067	0.403	
104		J861-GS-HLB04-7	3mm厚鋁板	UCT209356FXL-3(古銅云母)	1		1	3.406	0.419	0.419	0.366	0.366	
105		J861-GS-HLB04-8	3mm厚鋁板	UCT209356FXL-3(古銅云母)	2		2	4.789	0.295	0.589	0.258	0.515	
106		J861-GS-HLB04-9	3mm厚鋁板	UCT209356FXL-3(古銅云母)	1		1	3.810	0.469	0.469	0.410	0.410	
107		J861-GS-HLB04-10	3mm厚鋁板	UCT209356FXL-3(古銅云母)	1		1	4.695	0.578	0.578	0.505	0.505	
108		J861-GS-HLB04-11	3mm厚鋁板	UCT209356FXL-3(古銅云母)	1		1	3.431	0.422	0.422	0.369	0.369	
109		J861-GS-HLB04-12	3mm厚鋁板	UCT209356FXL-3(古銅云母)	1		1	3.406	0.419	0.419	0.366	0.366	
110		J861-GS-HLB04-13	3mm厚鋁板	UCT209356FXL-3(古銅云母)	1		1	5.049	0.621	0.621	0.543	0.543	

 美特鋁質 有限公司 MIDI Aluminium Fabricator Ltd.	工程號: J-861	計算: WYY	日期:	2025.11.14			送呈: 施哥
	地盤名稱: 己連拿利	核對:	日期:				副本:
地盤用鋁板B.M.表	項目類別: ROOF Glass Wall	批准:	日期:				
BM編號:	修改版次:	A/C Code:	總V.F.:	153.46	總重量:	1586.52	此BM依據 資料計算

序號	修改內容	鋁板圖號	鋁板名稱	顏色	實用	後備	總數	總重量	單件展開面積	總展開面積	單件V.F.	總V.F.	備註
									平方米		平方米		
111		J861-GS-HLB04-14	3mm厚鋁板	UCT209356FXL-3(古銅云母)	1		1	4.695	0.578	0.578	0.505	0.505	
112		J861-GS-HLB04-15	3mm厚鋁板	UCT209356FXL-3(古銅云母)	1		1	2.785	0.343	0.343	0.300	0.300	
113		J861-GS-HLB05-1	3mm厚鋁板	UCT209356FXL-3(古銅云母)	4		4	8.268	0.254	1.017	0.222	0.889	
114		J861-GS-HLB05-2	3mm厚鋁板	UCT209356FXL-3(古銅云母)	8		8	38.088	0.586	4.685	0.512	4.097	
115		J861-GS-HLB05-3	3mm厚鋁板	UCT209356FXL-3(古銅云母)	2		2	9.302	0.572	1.144	0.500	1.001	
116		J861-GS-HLB05-4	3mm厚鋁板	UCT209356FXL-3(古銅云母)	2		2	4.238	0.261	0.521	0.228	0.456	
117		J861-GS-HLB05-5	3mm厚鋁板	UCT209356FXL-3(古銅云母)	1		1	4.316	0.531	0.531	0.464	0.464	
118		J861-GS-HLB05-6	3mm厚鋁板	UCT209356FXL-3(古銅云母)	9		9	5.621	0.077	0.691	0.067	0.605	
119		J861-GS-HLB05-7	3mm厚鋁板	UCT209356FXL-3(古銅云母)	1		1	3.406	0.419	0.419	0.366	0.366	
120		J861-GS-HLB05-8	3mm厚鋁板	UCT209356FXL-3(古銅云母)	2		2	4.789	0.295	0.589	0.258	0.515	
121		J861-GS-HLB05-9	3mm厚鋁板	UCT209356FXL-3(古銅云母)	1		1	3.810	0.469	0.469	0.410	0.410	
122		J861-GS-HLB05-10	3mm厚鋁板	UCT209356FXL-3(古銅云母)	1		1	4.695	0.578	0.578	0.505	0.505	
123		J861-GS-HLB05-11	3mm厚鋁板	UCT209356FXL-3(古銅云母)	2		2	6.862	0.422	0.844	0.369	0.738	
124		J861-GS-HLB05-12	3mm厚鋁板	UCT209356FXL-3(古銅云母)	1		1	3.406	0.419	0.419	0.366	0.366	
125		J861-GS-HLB05-13	3mm厚鋁板	UCT209356FXL-3(古銅云母)	1		1	5.049	0.621	0.621	0.543	0.543	
126		J861-GS-HLB05-14	3mm厚鋁板	UCT209356FXL-3(古銅云母)	2		2	9.391	0.578	1.155	0.505	1.010	
127		J861-GS-HLB05-15	3mm厚鋁板	UCT209356FXL-3(古銅云母)	2		2	5.570	0.343	0.685	0.300	0.599	
128		J861-GS-HLB05-16	3mm厚鋁板	UCT209356FXL-3(古銅云母)	1		1	1.650	0.203	0.203	0.177	0.177	
129		J861-GS-HLB06-1	3mm厚鋁板	木紋色	2		2	6.050	0.372	0.744	0.311	0.622	
130		J861-GS-HLB06-2	3mm厚鋁板	木紋色	5		5	3.583	0.088	0.441	0.063	0.316	
131		J861-GS-HLB06-3	3mm厚鋁板	木紋色	4		4	25.734	0.791	3.165	0.677	2.708	
132		J861-GS-HLB06-4	3mm厚鋁板	木紋色	1		1	5.870	0.722	0.722	0.617	0.617	

 美特鋁質 有限公司 MIDI Aluminium Fabricator Ltd.	工程號: J-861	計算: WYY	日期:	2025.11.14			送呈: 施哥
	地盤名稱: 己連拿利	核對:	日期:				副本:
	項目類別: ROOF Glass Wall	批准:	日期:				
地盤用鋁板B.M.表							
BM編號:	修改版次:	A/C Code:	總V.F.:	153.46	總重量:	1586.52	此BM依據 資料計算

序號	修改內容	鋁板圖號	鋁板名稱	顏色	實用	後備	總數	總重量	單件展開面積	總展開面積	單件V.F.	總V.F.	備註
									平方米		平方米		
133		J861-GS-HLB06-5	3mm厚鋁板	木紋色	3		3	3.599	0.148	0.443	0.115	0.345	
134		J861-GS-HLB06-6	3mm厚鋁板	木紋色	1		1	4.719	0.580	0.580	0.493	0.493	
135		J861-GS-HLB06-7	3mm厚鋁板	木紋色	2		2	6.878	0.423	0.846	0.356	0.711	
136		J861-GS-HLB06-8	3mm厚鋁板	木紋色	1		1	5.231	0.643	0.643	0.548	0.548	
137		J861-GS-HLB06-9	3mm厚鋁板	木紋色	1		1	6.350	0.781	0.781	0.668	0.668	
138		J861-GS-HLB07-1	3mm厚鋁板	UCT209356FXL-3(古銅云母)	2		2	2.814	0.173	0.346	0.113	0.225	
139		J861-GS-HLB07-2	3mm厚鋁板	UCT209356FXL-3(古銅云母)	5		5	1.638	0.040	0.201	0.022	0.112	
140		J861-GS-HLB07-3	3mm厚鋁板	UCT209356FXL-3(古銅云母)	4		4	12.003	0.369	1.476	0.246	0.983	
141		J861-GS-HLB07-4	3mm厚鋁板	UCT209356FXL-3(古銅云母)	2		2	5.871	0.361	0.722	0.240	0.481	
142		J861-GS-HLB07-5	3mm厚鋁板	UCT209356FXL-3(古銅云母)	1		1	2.745	0.338	0.338	0.224	0.224	
143		J861-GS-HLB07-6	3mm厚鋁板	UCT209356FXL-3(古銅云母)	3		3	1.683	0.069	0.207	0.042	0.126	
144		J861-GS-HLB07-7	3mm厚鋁板	UCT209356FXL-3(古銅云母)	1		1	2.206	0.271	0.271	0.179	0.179	
145		J861-GS-HLB07-8	3mm厚鋁板	UCT209356FXL-3(古銅云母)	2		2	3.216	0.198	0.396	0.129	0.259	
146		J861-GS-HLB07-9	3mm厚鋁板	UCT209356FXL-3(古銅云母)	1		1	2.446	0.301	0.301	0.199	0.199	
147		J861-GS-HLB07-10	3mm厚鋁板	UCT209356FXL-3(古銅云母)	1		1	2.969	0.365	0.365	0.243	0.243	
148		J861-GS-HLB08-1	3mm厚鋁板	UCT209356FXL-3(古銅云母)	2		2	1.860	0.114	0.229	0.064	0.129	
149		J861-GS-HLB08-2	3mm厚鋁板	UCT209356FXL-3(古銅云母)	4		4	8.120	0.250	0.999	0.141	0.562	
150		J861-GS-HLB08-3	3mm厚鋁板	UCT209356FXL-3(古銅云母)	2		2	3.970	0.244	0.488	0.137	0.275	
151		J861-GS-HLB08-4	3mm厚鋁板	UCT209356FXL-3(古銅云母)	1		1	0.951	0.117	0.117	0.066	0.066	
152		J861-GS-HLB08-5	3mm厚鋁板	UCT209356FXL-3(古銅云母)	1		1	1.848	0.227	0.227	0.128	0.128	
153		J861-GS-HLB08-6	3mm厚鋁板	UCT209356FXL-3(古銅云母)	6		6	2.044	0.042	0.251	0.024	0.142	
154		J861-GS-HLB08-7	3mm厚鋁板	UCT209356FXL-3(古銅云母)	1		1	1.476	0.182	0.182	0.102	0.102	

 美特鋁質 有限公司 MIDI Aluminium Fabricator Ltd.	工程號: J-861	計算: WYY	日期:	2025.11.14			送呈: 施哥
	地盤名稱: 己連拿利	核對:	日期:				副本:
地盤用鋁板B.M.表	項目類別: ROOF Glass Wall	批准:	日期:				
BM編號:	修改版次:	A/C Code:	總V.F.:	153.46	總重量:	1586.52	此BM依據 資料計算

序號	修改內容	鋁板圖號	鋁板名稱	顏色	實用	後備	總數	總重量	單件展開面積	總展開面積	單件V.F.	總V.F.	備註
									平方米		平方米		
155		J861-GS-HLB08-8	3mm厚鋁板	UCT209356FXL-3(古銅云母)	2		2	2.127	0.131	0.262	0.074	0.147	
156		J861-GS-HLB08-9	3mm厚鋁板	UCT209356FXL-3(古銅云母)	1		1	1.642	0.202	0.202	0.114	0.114	
157		J861-GS-HLB08-10	3mm厚鋁板	UCT209356FXL-3(古銅云母)	1		1	2.003	0.246	0.246	0.139	0.139	
158		J861-GS-HLB08-11	3mm厚鋁板	UCT209356FXL-3(古銅云母)	1		1	1.487	0.183	0.183	0.103	0.103	
159		J861-GS-HLB08-12	3mm厚鋁板	UCT209356FXL-3(古銅云母)	1		1	1.476	0.182	0.182	0.102	0.102	
160		J861-GS-HLB08-13	3mm厚鋁板	UCT209356FXL-3(古銅云母)	1		1	2.148	0.264	0.264	0.149	0.149	
161		J861-GS-HLB08-14	3mm厚鋁板	UCT209356FXL-3(古銅云母)	1		1	2.003	0.246	0.246	0.139	0.139	
162		J861-GS-HLB08-15	3mm厚鋁板	UCT209356FXL-3(古銅云母)	1		1	1.223	0.150	0.150	0.085	0.085	
163		J861-GS-HLB08R-1	3mm厚鋁板	UCT209356FXL-3(古銅云母)	4		4	3.719	0.114	0.457	0.064	0.258	
164		J861-GS-HLB08R-2	3mm厚鋁板	UCT209356FXL-3(古銅云母)	8		8	16.239	0.250	1.997	0.141	1.125	
165		J861-GS-HLB08R-4	3mm厚鋁板	UCT209356FXL-3(古銅云母)	1		1	0.951	0.117	0.117	0.066	0.066	
166		J861-GS-HLB08R-5	3mm厚鋁板	UCT209356FXL-3(古銅云母)	1		1	1.848	0.227	0.227	0.128	0.128	
167		J861-GS-HLB08R-6	3mm厚鋁板	UCT209356FXL-3(古銅云母)	9		9	3.067	0.042	0.377	0.024	0.212	
168		J861-GS-HLB08R-7	3mm厚鋁板	UCT209356FXL-3(古銅云母)	1		1	1.476	0.182	0.182	0.102	0.102	
169		J861-GS-HLB08R-8	3mm厚鋁板	UCT209356FXL-3(古銅云母)	2		2	2.127	0.131	0.262	0.074	0.147	
170		J861-GS-HLB08R-9	3mm厚鋁板	UCT209356FXL-3(古銅云母)	1		1	1.642	0.202	0.202	0.114	0.114	
171		J861-GS-HLB08R-10	3mm厚鋁板	UCT209356FXL-3(古銅云母)	1		1	2.003	0.246	0.246	0.139	0.139	
172		J861-GS-HLB08R-11	3mm厚鋁板	UCT209356FXL-3(古銅云母)	2		2	2.974	0.183	0.366	0.103	0.206	
173		J861-GS-HLB08R-12	3mm厚鋁板	UCT209356FXL-3(古銅云母)	1		1	1.476	0.182	0.182	0.102	0.102	
174		J861-GS-HLB08R-13	3mm厚鋁板	UCT209356FXL-3(古銅云母)	1		1	2.148	0.264	0.264	0.149	0.149	
175		J861-GS-HLB08R-14	3mm厚鋁板	UCT209356FXL-3(古銅云母)	2		2	4.006	0.246	0.493	0.139	0.277	
176		J861-GS-HLB08R-15	3mm厚鋁板	UCT209356FXL-3(古銅云母)	2		2	2.446	0.150	0.301	0.085	0.169	

 美特鋁質 有限公司 MIDI Aluminium Fabricator Ltd.	工程號: J-861	計算: WYY	日期:	2025.11.14			送呈: 施哥	
	地盤名稱: 己連拿利	核對:	日期:				副本:	
	項目類別: ROOF Glass Wall	批准:	日期:					
地盤用鋁板B.M.表	BM編號:	修改版次:	A/C Code:	總V.F.:	153.46	總重量:	1586.52	此BM依據 資料計算

序號	修改內容	鋁板圖號	鋁板名稱	顏色	實用	後備	總數	總重量	單件展開面積	總展開面積	單件V.F.	總V.F.	備註
									平方米		平方米		
177		J861-GS-HLB09-1	3mm厚鋁板	UCT209356FXL-3(古銅云母)	2		2	3.383	0.208	0.416	0.145	0.290	
178		J861-GS-HLB09-2	3mm厚鋁板	UCT209356FXL-3(古銅云母)	1		1	3.561	0.438	0.438	0.312	0.312	
179		J861-GS-HLB10	3mm厚鋁板	UCT209356FXL-3(古銅云母)	2		2	2.583	0.159	0.318	0.133	0.265	
180		J861-GS-HLB11	3mm厚鋁板	UCT209356FXL-3(古銅云母)	2		2	1.423	0.087	0.175	0.035	0.070	
181		J861-GS-HLB12-1	3mm厚鋁板	UCT209356FXL-3(古銅云母)	1		1	4.698	0.578	0.578	0.505	0.505	
182		J861-GS-HLB12-2	3mm厚鋁板	UCT209356FXL-3(古銅云母)	1		1	6.965	0.857	0.857	0.749	0.749	
183		J861-GS-HLB12-3	3mm厚鋁板	UCT209356FXL-3(古銅云母)	1		1	2.276	0.280	0.280	0.245	0.245	
184		J861-GS-HLB13-1	3mm厚鋁板	UCT209356FXL-3(古銅云母)	1		1	2.276	0.280	0.280	0.245	0.245	
185		J861-GS-HLB22	3mm厚鋁板	UCT209356FXL-3(古銅云母)	1		1	20.154	2.479	2.479	2.335	2.335	
186		J861-GS-HLB23	3mm厚鋁板	UCT209356FXL-3(古銅云母)	1		1	14.418	1.773	1.773	1.552	1.552	
187		J861-GS-QLB30	3mm厚鋁板	UCT209356FXL-3(古銅云母)	1		1	0.804	0.099	0.099	0.083	0.083	
188		J861-GS-QLB31	3mm厚鋁板	UCT209356FXL-3(古銅云母)	1		1	0.874	0.108	0.108	0.091	0.091	
189		J861-GS-QLB32	3mm厚鋁板	UCT209356FXL-3(古銅云母)	1		1	6.622	0.815	0.815	0.708	0.708	
190		J861-GS-QLB33	3mm厚鋁板	UCT209356FXL-3(古銅云母)	1		1	0.726	0.089	0.089	0.066	0.066	
191		J861-GS-QLB34	3mm厚鋁板	UCT209356FXL-3(古銅云母)	1		1	0.795	0.098	0.098	0.074	0.074	
192		J861-GS-QLB35	3mm厚鋁板	UCT209356FXL-3(古銅云母)	1		1	3.299	0.406	0.406	0.318	0.318	
193		J861-GS-QLB36	3mm厚鋁板	UCT209356FXL-3(古銅云母)	1		1	3.614	0.445	0.445	0.356	0.356	
194		J861-GS-QLB37	3mm厚鋁板	UCT209356FXL-3(古銅云母)	1		1	5.881	0.723	0.723	0.581	0.581	
195		J861-GS-QLB38	3mm厚鋁板	UCT209356FXL-3(古銅云母)	1		1	4.023	0.495	0.495	0.358	0.358	
196		J861-GS-QLB39	3mm厚鋁板	UCT209356FXL-3(古銅云母)	2		2	7.910	0.487	0.973	0.437	0.874	
197		J861-GS-QLB40	3mm厚鋁板	UCT209356FXL-3(古銅云母)	1		1	3.684	0.453	0.453	0.404	0.404	
198		J861-GS-QLB41	3mm厚鋁板	UCT209356FXL-3(古銅云母)	1		1	3.582	0.441	0.441	0.392	0.392	

 美特鋁質 有限公司 MIDI Aluminium Fabricator Ltd.	工程號: J-861	計算: WYY	日期:	2025.11.14			送呈: 施哥
	地盤名稱: 己連拿利	核對:	日期:				副本:
地盤用鋁板B.M.表	項目類別: ROOF Glass Wall	批准:	日期:				
BM編號:	修改版次:	A/C Code:	總V.F.:	153.46	總重量:	1586.52	此BM依據 資料計算

序號	修改內容	鋁板圖號	鋁板名稱	顏色	實用	後備	總數	總重量	單件展開面積	總展開面積	單件V.F.	總V.F.	備註
									平方米		平方米		
199		J861-GS-QLB42	3mm厚鋁板	MILL	1		1	1.776	0.218	0.218	0.000	0.000	
200		J861-GS-QLB43	3mm厚鋁板	UCT209356FXL-3(古銅云母)	1		1	3.299	0.406	0.406	0.318	0.318	
201		J861-GS-QLB44	3mm厚鋁板	UCT209356FXL-3(古銅云母)	1		1	3.614	0.445	0.445	0.356	0.356	
202		J861-GS-QLB45	3mm厚鋁板	UCT209356FXL-3(古銅云母)	1		1	3.299	0.406	0.406	0.318	0.318	
203		J861-GS-QLB46	3mm厚鋁板	UCT209356FXL-3(古銅云母)	1		1	3.614	0.445	0.445	0.356	0.356	
204		J861-GS-QLB47	3mm厚鋁板	UCT209356FXL-3(古銅云母)	1		1	4.814	0.592	0.592	0.541	0.541	
205		J861-GS-HLB14-1	3mm厚鋁板	UCT209356FXL-3(古銅云母)	1		1	1.670	0.205	0.205	0.174	0.174	
206		J861-GS-HLB14-2	3mm厚鋁板	UCT209356FXL-3(古銅云母)	1		1	2.877	0.354	0.354	0.310	0.310	
207		J861-GS-HLB15-1	3mm厚鋁板	UCT209356FXL-3(古銅云母)	1		1	2.284	0.281	0.281	0.243	0.243	
208		J861-GS-HLB15-2	3mm厚鋁板	UCT209356FXL-3(古銅云母)	1		1	2.806	0.345	0.345	0.302	0.302	
209		J861-GS-HLB16-1	3mm厚鋁板	UCT209356FXL-3(古銅云母)	1		1	1.679	0.206	0.206	0.177	0.177	
210		J861-GS-HLB16-2	3mm厚鋁板	UCT209356FXL-3(古銅云母)	1		1	2.906	0.357	0.357	0.315	0.315	
211		J861-GS-HLB17-1	3mm厚鋁板	UCT209356FXL-3(古銅云母)	1		1	2.302	0.283	0.283	0.247	0.247	
212		J861-GS-HLB17-2	3mm厚鋁板	UCT209356FXL-3(古銅云母)	1		1	2.834	0.349	0.349	0.307	0.307	
213		J861-GS-HLB18-1	3mm厚鋁板	UCT209356FXL-3(古銅云母)	1		1	2.522	0.310	0.310	0.273	0.273	
214		J861-GS-HLB18-2	3mm厚鋁板	UCT209356FXL-3(古銅云母)	1		1	3.104	0.382	0.382	0.339	0.339	
215		J861-GS-HLB19	3mm厚鋁板	UCT209356FXL-3(古銅云母)	1		1	3.206	0.394	0.394	0.348	0.348	
216		J861-GS-HLB20-1	3mm厚鋁板	UCT209356FXL-3(古銅云母)	1		1	2.321	0.285	0.285	0.252	0.252	
217		J861-GS-HLB20-2	3mm厚鋁板	UCT209356FXL-3(古銅云母)	1		1	2.861	0.352	0.352	0.313	0.313	
218		J861-GS-HLB21	3mm厚鋁板	UCT209356FXL-3(古銅云母)	1		1	2.955	0.363	0.363	0.321	0.321	
219							總合計:	528	1586.52	195.14		153.458	



美特鋁質 有限公司
MIDI Aluminium Fabricator Ltd.

序號	物料編號	數量	長度L	A	N	B
1	J861-GS-QLB01	1	1862.5	395	4	267.5

工程號	J861	地盤	已連拿利
-----	------	----	------

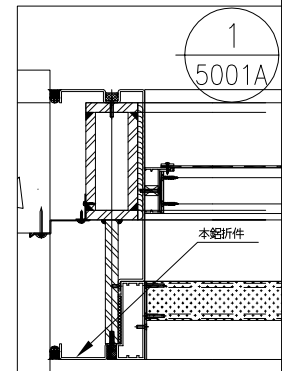
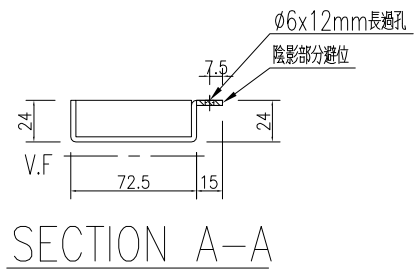
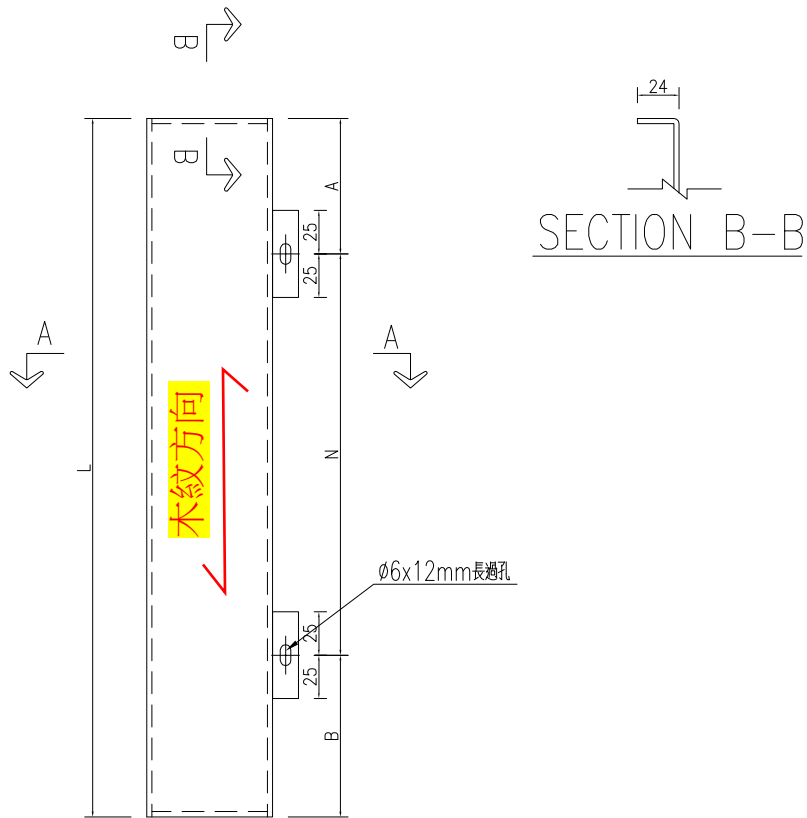

名稱	鋁板加工圖	制圖	WYY	2025-11-11	修改	
材料	3mm厚鋁板	復核			日期	
顏色	木紋色	批准			圖號	J861-GS-QLB01

 美特鋁質 有限公司 MIDI Aluminium Fabricator Ltd.			
工程號	J861	地盤	已連拿利

序號	物料編號	數量	長度L	A	N	B
1	J861-GS-QLB02	1	1923.5	17.5	5	300

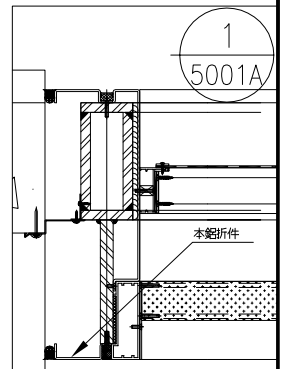
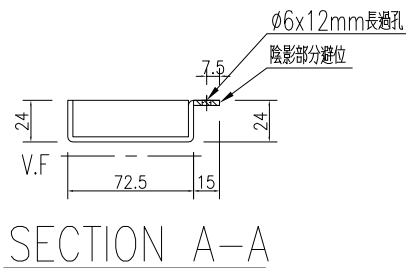
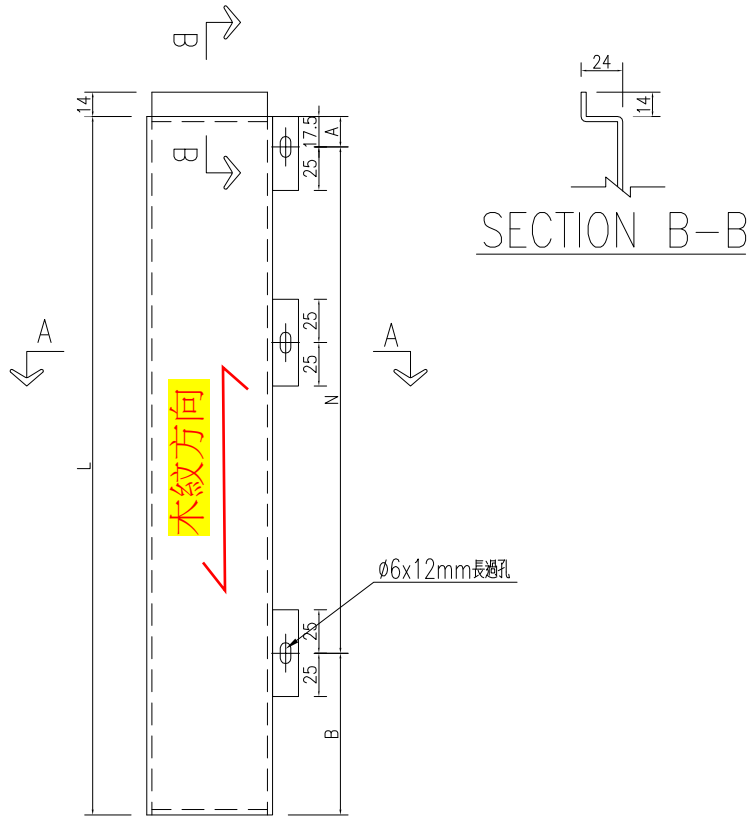

名稱	鋁板加工圖	制圖	WYY	2025-11-11	修改	
材料	3mm厚鋁板	復核			日期	
顏色	木紋色	批准			圖號	J861-GS-QLB02



美特鋁質 有限公司
MIDI Aluminium Fabricator Ltd.

產品編號	L(MM)	數量	A	N	M	B	N1	M1	備註
		5							

工程號	J861	地盤	已連拿利
-----	------	----	------

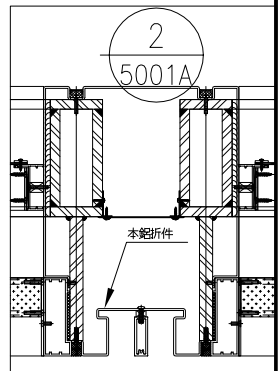
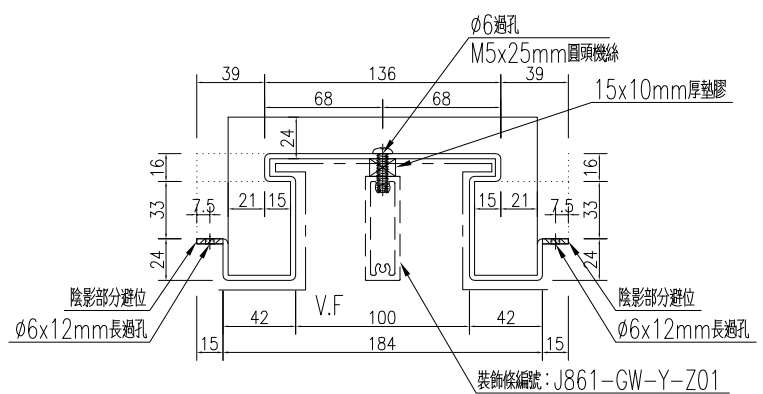
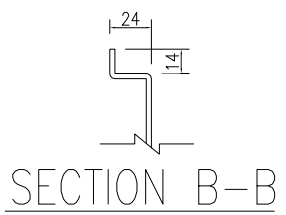
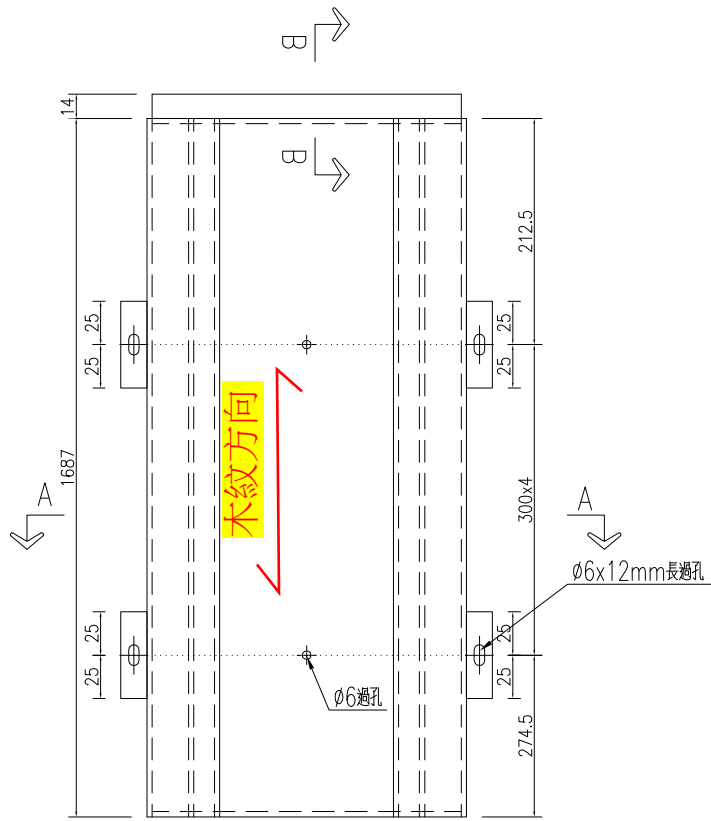

SECTION A-A

名稱	鋁板加工圖	制圖	WYY	2025-11-11	修改				
材料	3mm厚鋁板	復核			日期				
顏色	木紋色	批准			圖號	J861-GS-QLB03			

 美特鋁質 有限公司 MIDI Aluminium Fabricator Ltd.	產品編號	L(MM)	數量	A	N	M	B	N1	M1	備註	
			5								
工程號	J861	地盤	已連拿利								

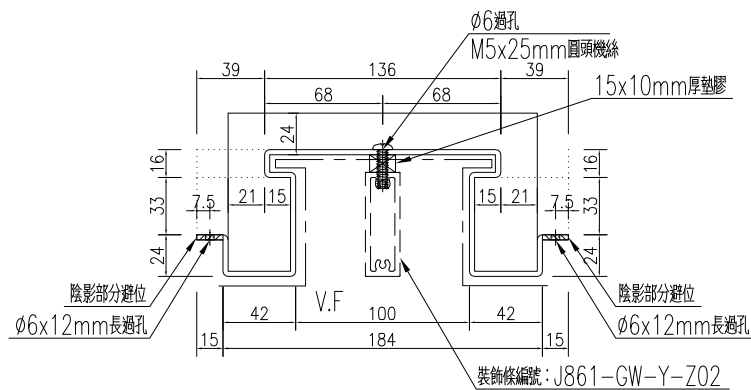
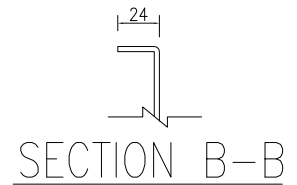
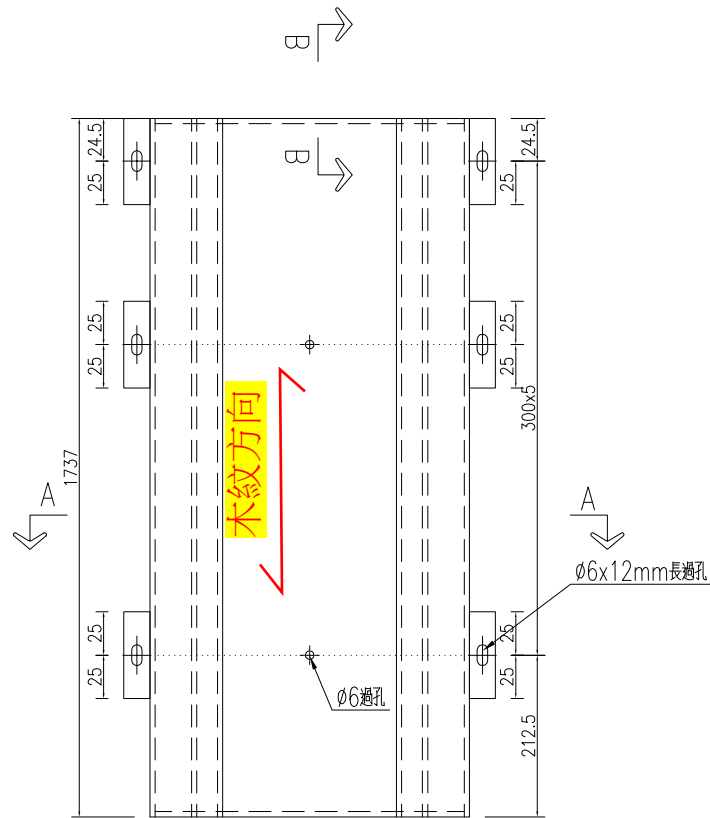

SECTION A-A

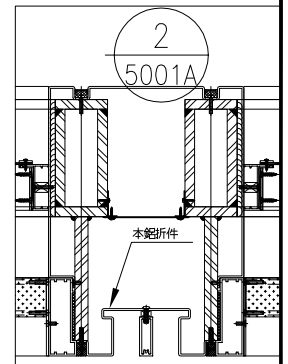

名稱	鋁板加工圖	制圖	WYY	2025-11-11	修改				
材料	3mm厚鋁板	復核			日期				
顏色	木紋色	批准			圖號	J861-GS-QLB04			



美特鋁質 有限公司
MIDI Aluminium Fabricator Ltd.

序號	物料編號	數量	長度L	A		N		B
1	J861-GS-QLB05-1	1	1820	347.5	4	x	300	272.5
2	J861-GS-QLB05-2	1	3631	250.5	11	x	300	80.5

工程號	J861	地盤	已連拿利
-----	------	----	------

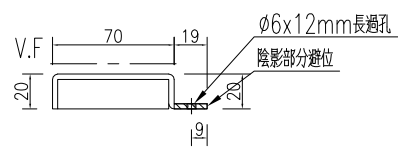
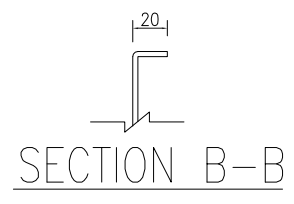
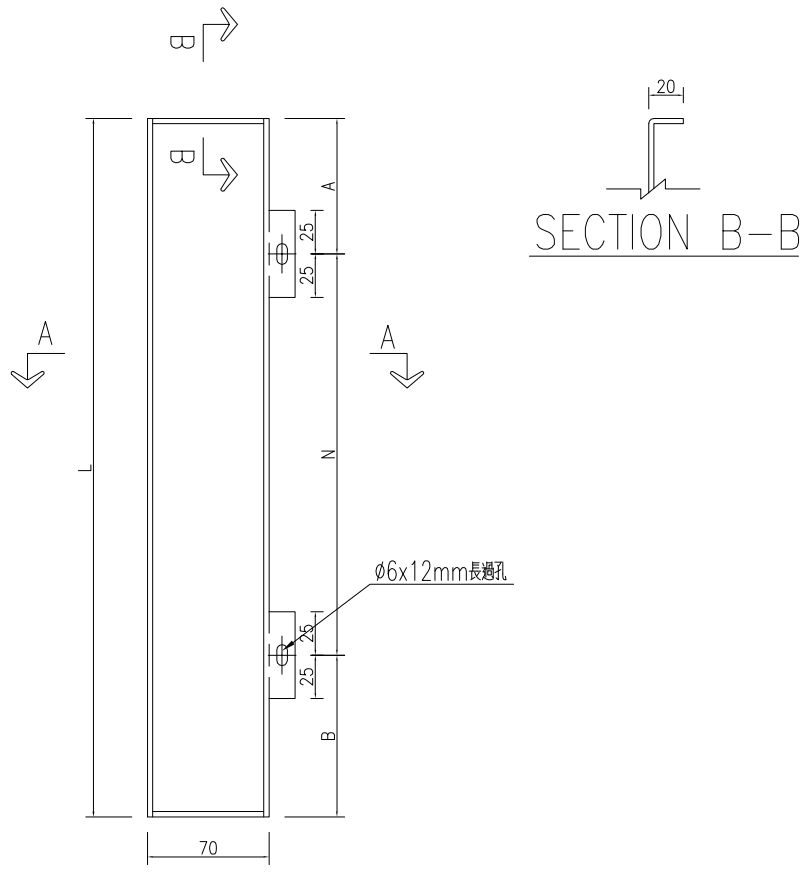

SECTION A-A

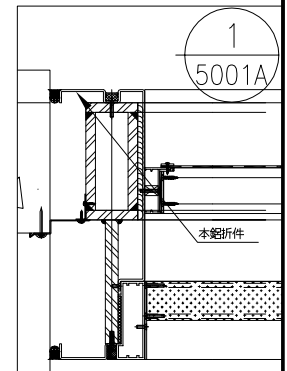

名稱	鋁板加工圖	制圖	WYY	2025-11-11	修改		
材料	3mm厚鋁板	復核			日期		
顏色	UCT209356FXL-3(古銅云母)	批准			圖號	J861-GS-QLB05	



美特鋁質 有限公司
MIDI Aluminium Fabricator Ltd.

序號	物料編號	數量	長度L	A	N	B
1	J861-GS-QLB06-1	1	1725	307.5	4	217.5

工程號	J861	地盤	已連拿利
-----	------	----	------

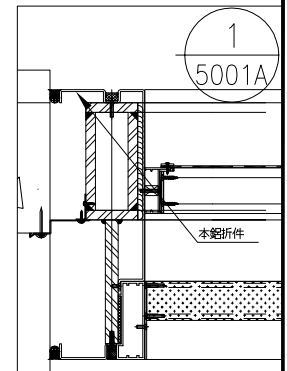
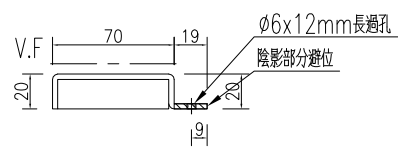
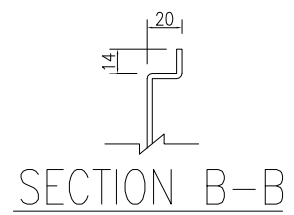
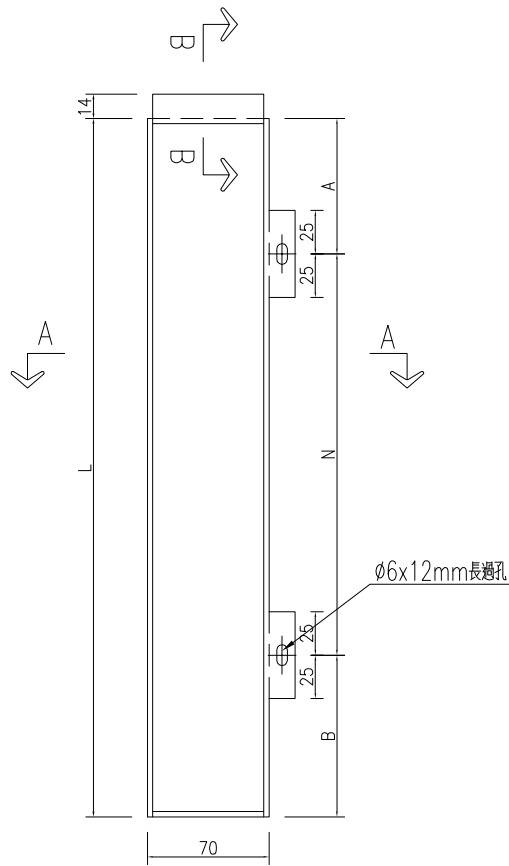

名稱	鋁板加工圖	制圖	WYY	2025-11-11	修改	
材料	3mm厚鋁板	復核			日期	
顏色	UCT209356FXL-3(古銅云母)	批准			圖號	J861-GS-QLB06

美特鋁質 有限公司
 MIDI Aluminium Fabricator Ltd.

產品編號	L(MM)	數量	A	N	M	B	N1	M1	備註
		15							

工程號	J861	地盤	已連拿利
-----	------	----	------

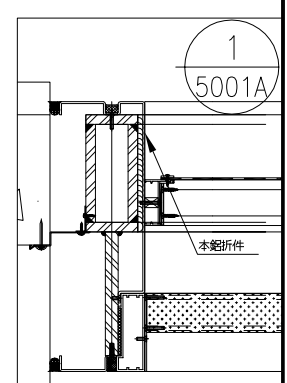
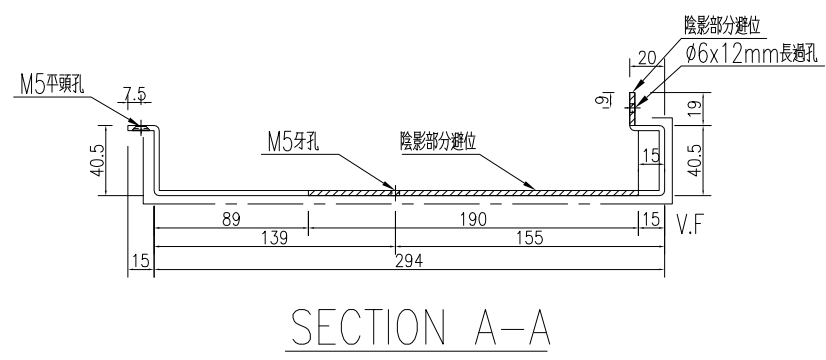
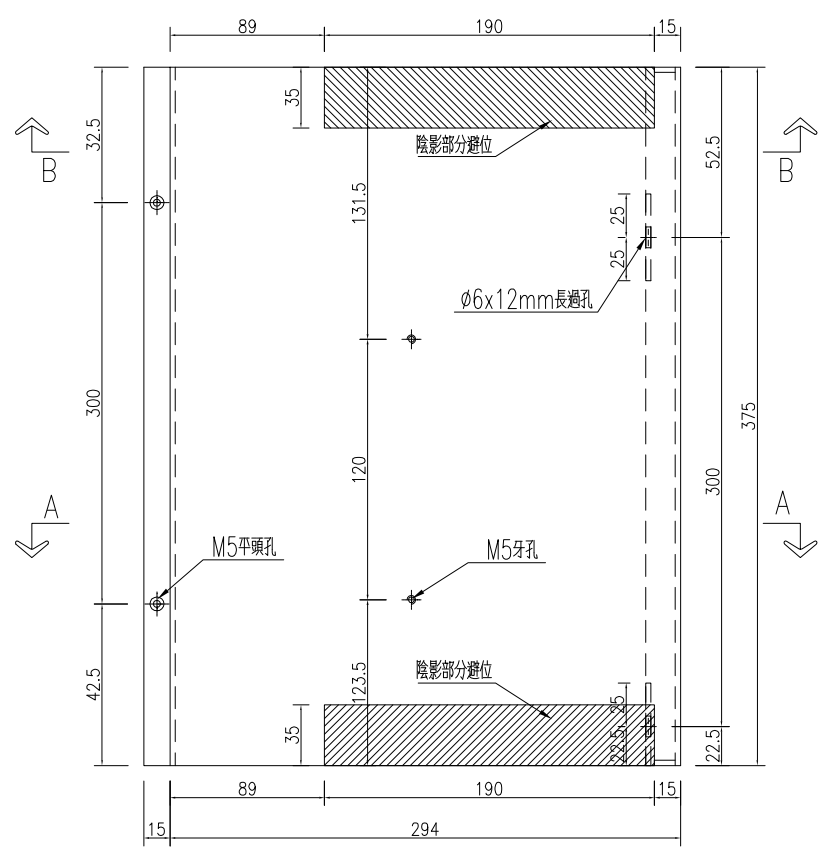
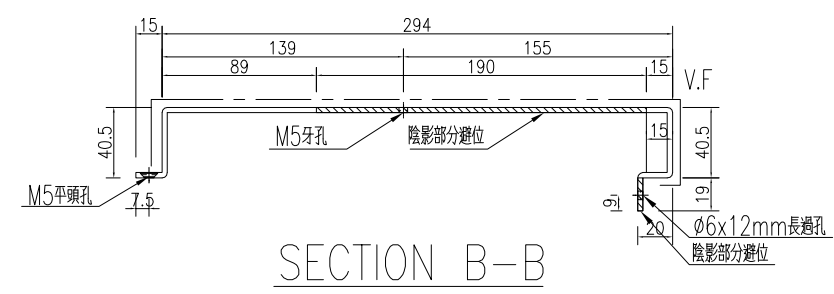

名稱	鋁板加工圖	制圖	WYY	2025-11-11	修改				
材料	3mm厚鋁板	復核			日期				
顏色	UCT209356FXL-3(古銅云母)	批准			圖號	J861-GS-QLB07			

序號	物料編號	數量	長度L	A		N		B
1	J861-GS-QLB08-1	6	1280	257.5	3	x	300	122.5
2	J861-GS-QLB08-2	6	1725	157.5	5	x	300	67.5
3	J861-GS-QLB08-3	2	3420	202.5	10	x	300	217.5
4	J861-GS-QLB08-4	2	782.5	107.5	2	x	300	75
5	J861-GS-QLB08-5	2	2760	205	8	x	300	155
6	J861-GS-QLB08-6	9	3025	107.5	9	x	300	217.5
7	J861-GS-QLB08-7	6	2760	129.5	8	x	300	230.5

工程號	J861	地盤	已連拿利
-----	------	----	------

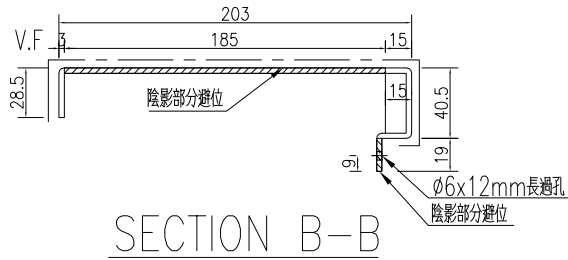

SECTION B-B

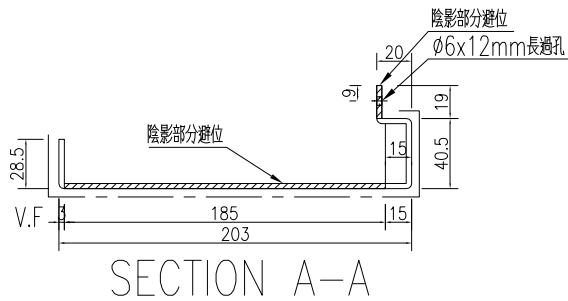
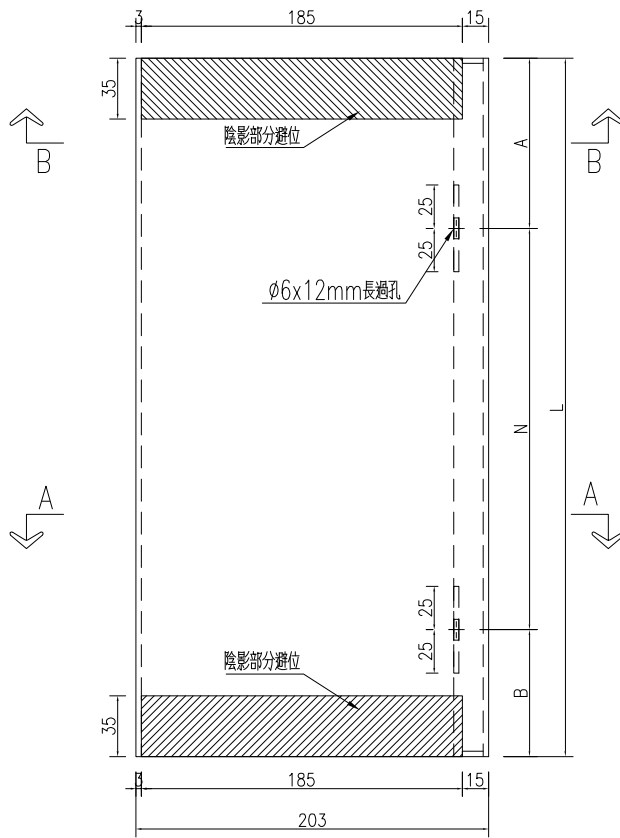

SECTION A-A

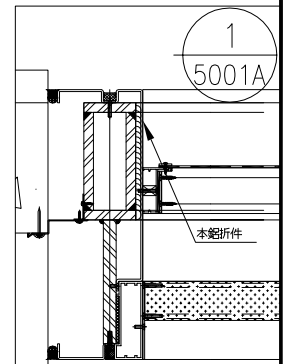

名稱	鋁板加工圖	制圖	WYY	2025-11-11	修改		
材料	3mm厚鋁板	復核			日期		
顏色	UCT209356FXL-3(古銅云母)	批准			圖號	J861-GS-QLB08	



美特鋁質 有限公司
MIDI Aluminium Fabricator Ltd.

產品編號	L(MM)	數量	A	N	M	B	N1	M1	備註
		15							

工程號	J861	地盤	已連拿利
-----	------	----	------

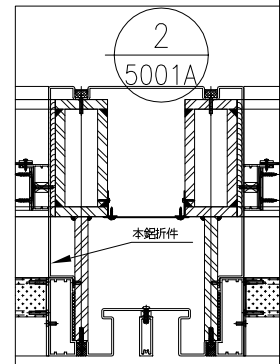
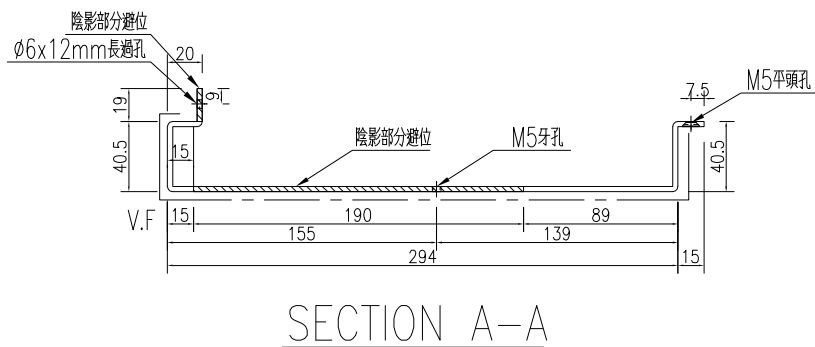
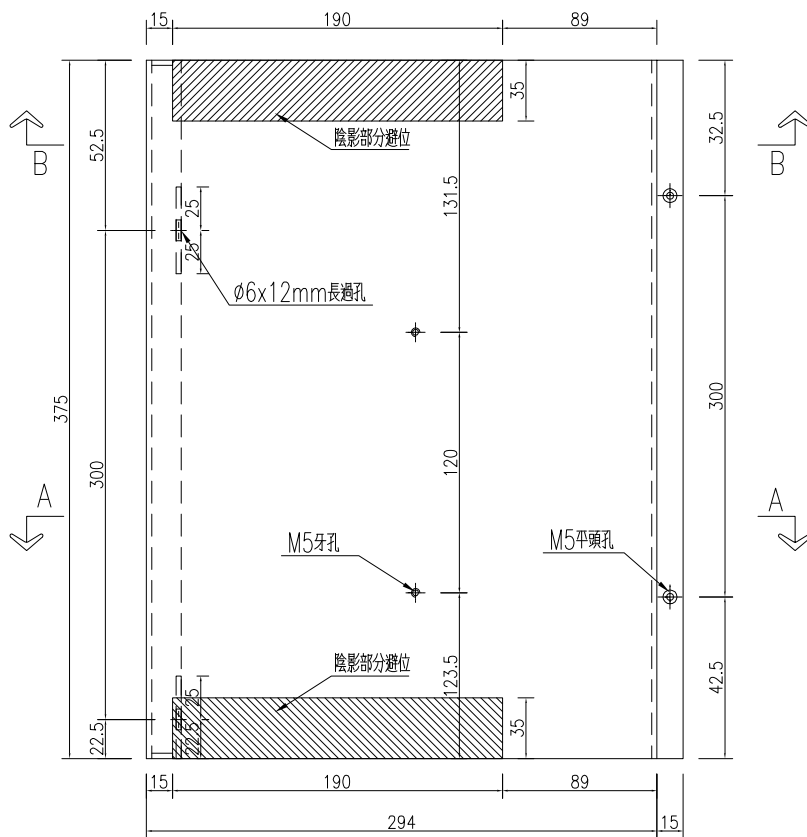
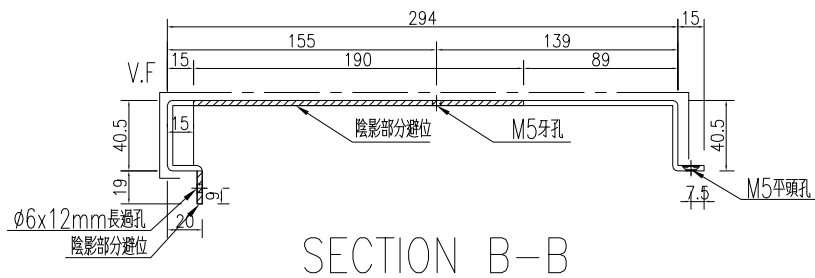

名稱	鋁板加工圖	制圖	WYY	2025-11-11	修改			
材料	3mm厚鋁板	復核			日期			
顏色	UCT209356FXL-3(古銅云母)	批准			圖號	J861-GS-QLB07R		

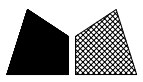

美特鋁質 有限公司
MIDI Aluminium Fabricator Ltd.

序號	物料編號	數量	長度L	A		N		B
1	J861-GS-QLB08R-1	6	1280	257.5	3	x	300	122.5
2	J861-GS-QLB08R-2	6	1725	157.5	5	x	300	67.5
3	J861-GS-QLB08R-3	2	3420	52.5	11	x	300	67.5
4	J861-GS-QLB08R-4	2	782.5	107.5	2	x	300	75
5	J861-GS-QLB08R-5	2	2760	205	8	x	300	155
6	J861-GS-QLB08R-6	9	3025	257.5	9	x	300	67.5
7	J861-GS-QLB08R-7	4	2760	279.5	8	x	300	80.5

工程號 J861 地盤 已連拿利

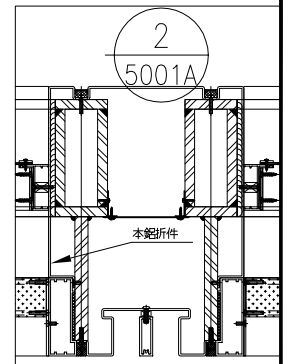
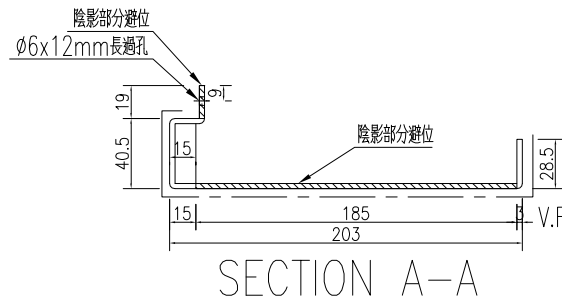
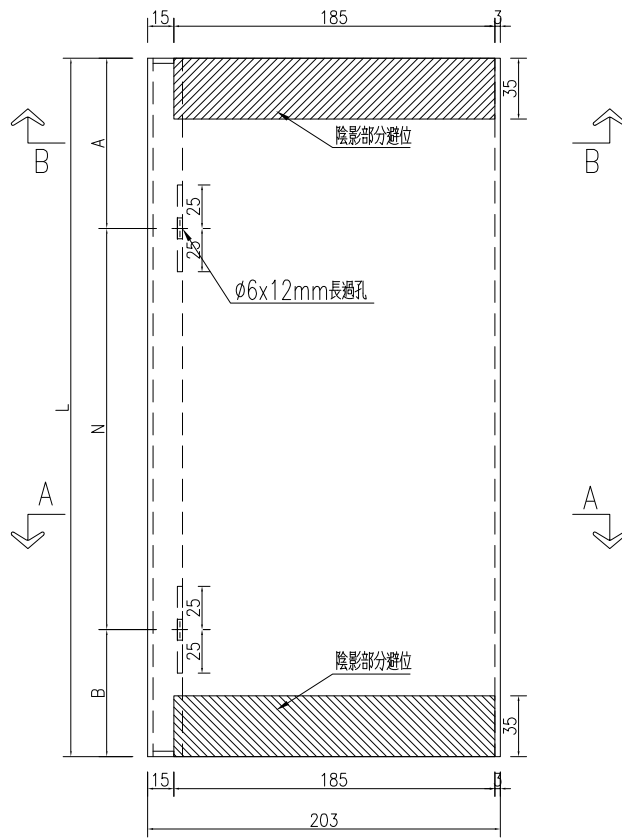
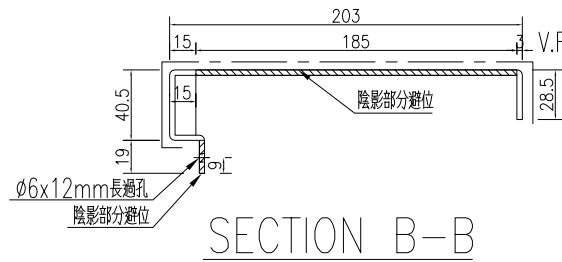

名稱	鋁板加工圖	制圖	WYY	2025-11-11	修改		
材料	3mm厚鋁板	復核			日期		
顏色	UCT209356FXL-3(古銅古母)	批准			圖號	J861-GS-QLB08R	



美特鋁質 有限公司
MIDI Aluminium Fabricator Ltd.

工程號	J861	地盤	已連拿利
-----	------	----	------

序號	物料編號	數量	長度L	A		N		B
1	J861-GS-QLB10-1	5	520	47.5	1	x	300	172.5
1	J861-GS-QLB10-2	5	1280	107.5	3	x	300	272.5
2	J861-GS-QLB10-3	5	1725	307.5	4	x	300	217.5

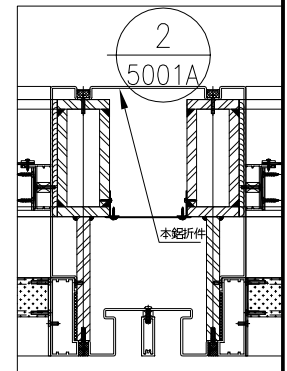
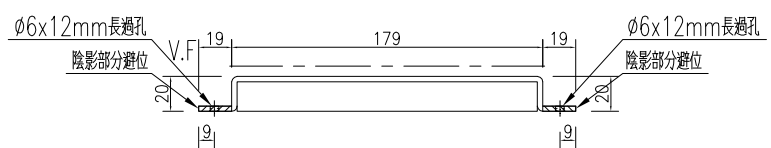
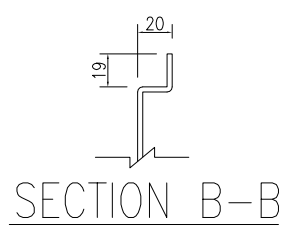
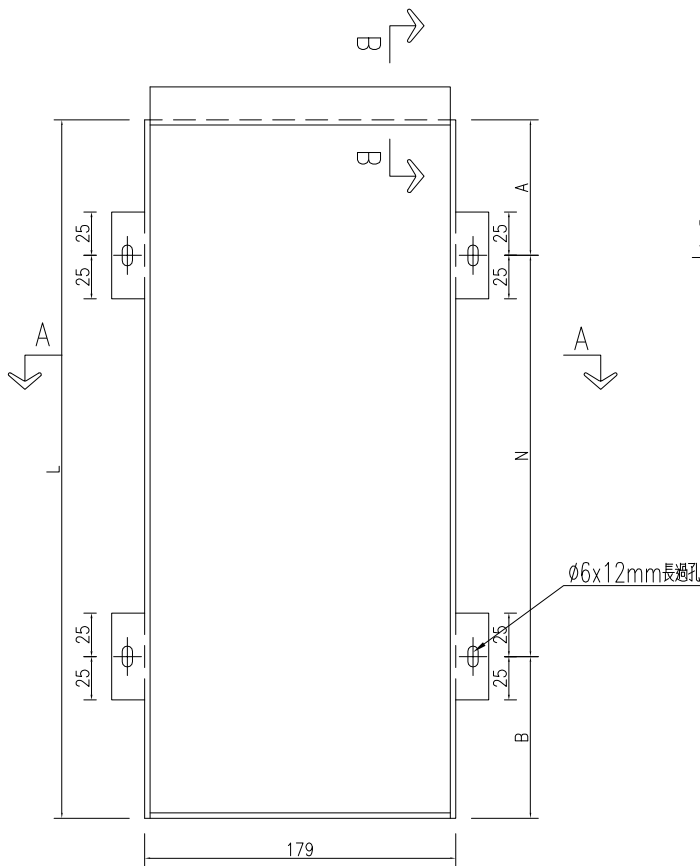

名稱	鋁板加工圖	制圖	WYY	2025-11-11	修改		
材料	3mm厚鋁板	復核			日期		
顏色	UCT209356FXL-3(古銅云母)	批准			圖號	J861-GS-QLB10	



美特鋁質 有限公司
MIDI Aluminium Fabricator Ltd.

序號	物料編號	數量	長度L	A		N		B
1	J861-GS-QLB11-1	1	1820	347.5	4	x	300	272.5
2	J861-GS-QLB11-2	1	1725	307.5	4	x	300	217.5
3	J861-GS-QLB11-3	1	3565	347.5	10	x	300	217.5
4	J861-GS-QLB11-4	1	960	135	2	x	300	225
5	J861-GS-QLB11-5	1	2760	55	8	x	300	305

工程號	J861	地盤	已連拿利
-----	------	----	------

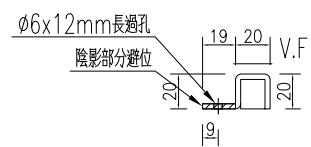
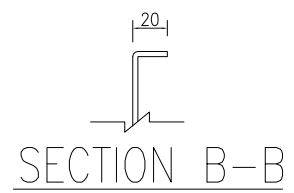
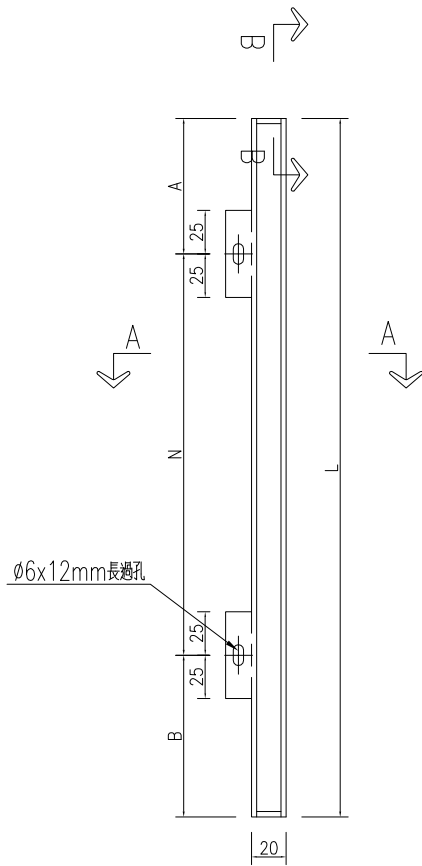

SECTION A-A

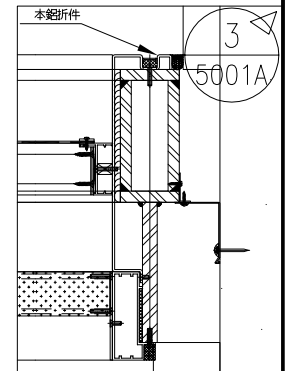

名稱	鋁板加工圖	制圖	WYY	2025-11-11	修改		
材料	3mm厚鋁板	復核			日期		
顏色	UCT209356FXL-3(古銅云母)	批准			圖號	J861-GS-QLB11	

序號	物料編號	數量	長度L	長度L1	A	N	B
1	J861-GS-QLB13-1	6	1280	1199	40	4	300
2	J861-GS-QLB13-2	6	1725	1644	112.5	5	300
3	J861-GS-QLB13-4	9	3025	2944	162.5	9	300
4	J861-GS-QLB13-5	8	790.5	709.5	95	2	300
5	J861-GS-QLB13-6	6	2760	2679	180	8	300

工程號	J861	地盤	已連拿利
-----	------	----	------

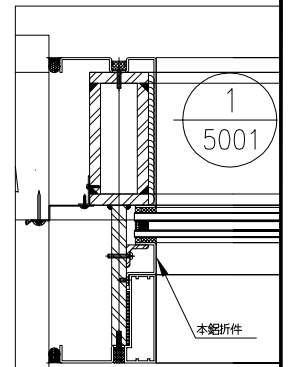
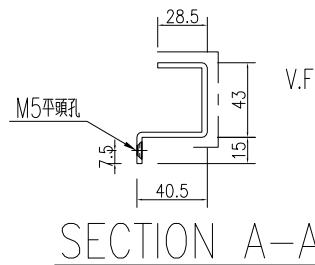
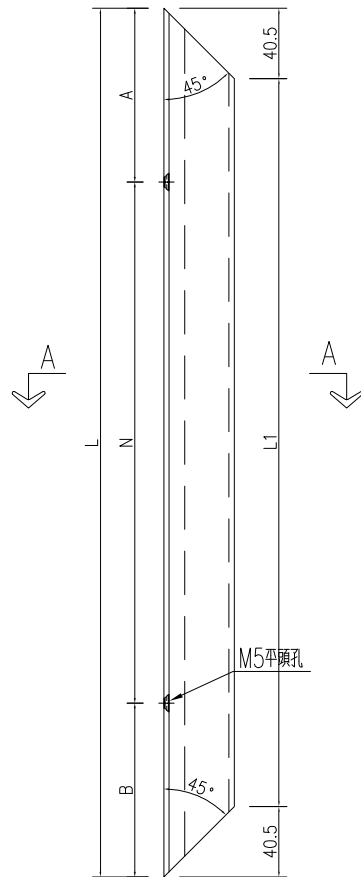

名稱	鋁板加工圖	制圖	WYY	2025-11-11	修改	
材料	3mm厚鋁板	復核			日期	
顏色	UCT209356FXL-3(古銅云母)	批准			圖號	J861-GS-QLB13



美特鋁質 有限公司
MIDI Aluminium Fabricator Ltd.

序號	物料編號	數量	長度L	長度L1	A		N		B
1	J861-GS-QLB13R-1	6	1280	1199	40	4	x	300	40
2	J861-GS-QLB13R-2	6	1725	1644	112.5	5	x	300	112.5
3	J861-GS-QLB13R-4	9	3025	2944	312.5	8	x	300	312.5
4	J861-GS-QLB13R-5	8	790.5	709.5	245	1	x	300	245.5
5	J861-GS-QLB13R-6	6	2760	2679	330	7	x	300	330

工程號	J861	地盤	已連拿利
-----	------	----	------

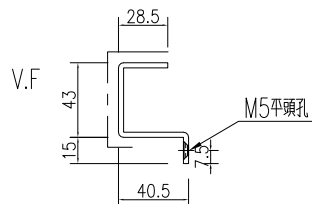
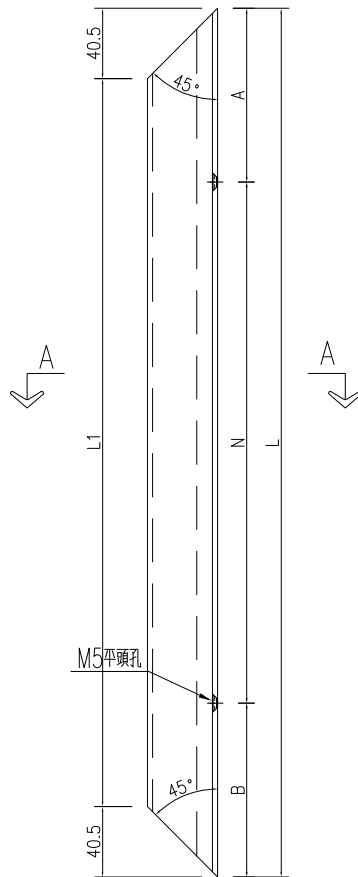

SECTION A-A

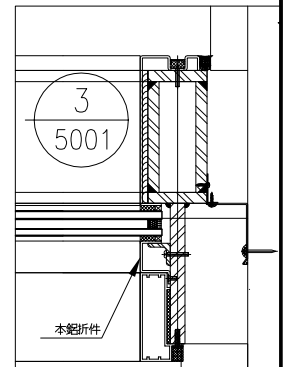

名稱	鋁板加工圖	制圖	WYY	2025-11-11	修改		
材料	3mm厚鋁板	復核			日期		
顏色	UCT209356FXL-3(古銅云母)	批准			圖號	J861-GS-QLB13R	



美特鋁質 有限公司
MIDI Aluminium Fabricator Ltd.

序號	物料編號	數量	長度L	長度L1	A	N	B
1	J861-GS-QLB13-3	2	2719.5	2679	38	8	300

工程號	J861	地盤	已連拿利
-----	------	----	------

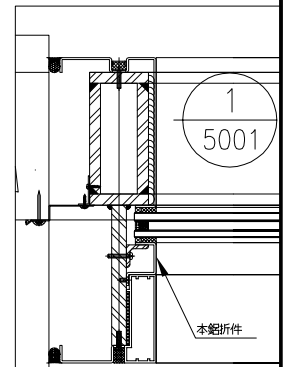
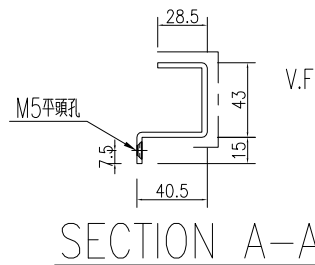
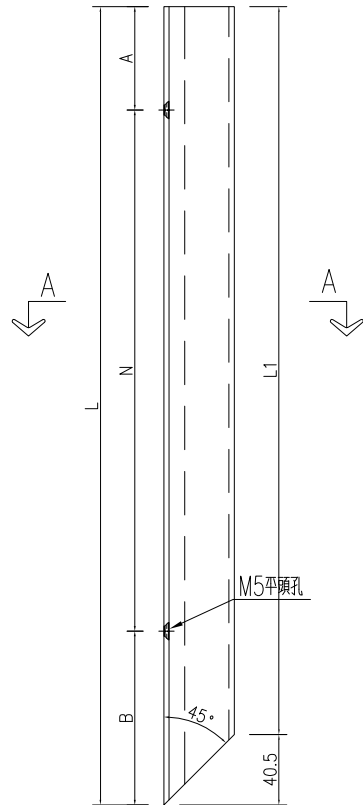

名稱	鋁板加工圖	制圖	WYY	2025-11-11	修改		
材料	3mm厚鋁板	復核			日期		
顏色	UCT209356FXL-3(古銅云母)	批准			圖號	J861-GS-QLB13-3	

 美特鋁質 有限公司 MIDI Aluminium Fabricator Ltd.	序號	物料編號	數量	長度L	長度L1	A	N	B	
	1	J861-GS-QLB13R-3	2	2719.5	2679	38	8	x	300
工程號	J861	地盤	已連拿利						

序號	物料編號	數量	長度L	長度L1	A	N	B		
1	J861-GS-QLB13R-3	2	2719.5	2679	38	8	x	300	281.5

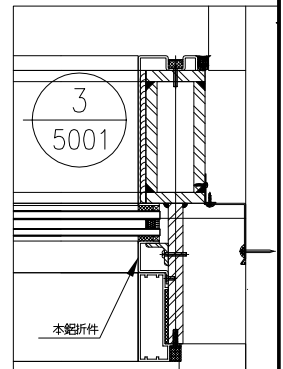
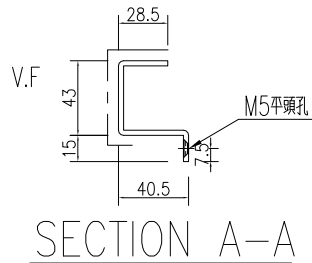
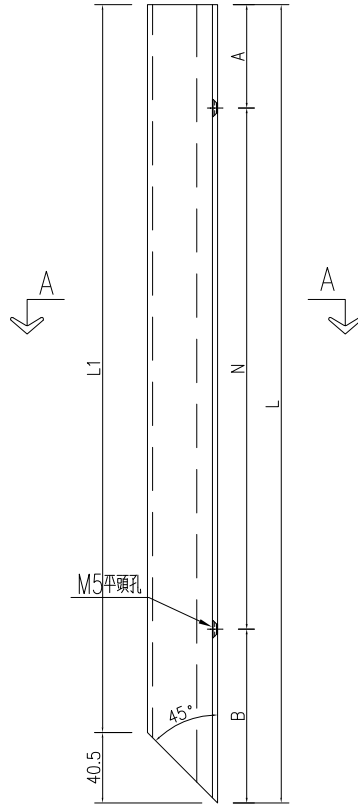

名稱	鋁板加工圖	制圖	WYY	2025-11-11	修改			
材料	3mm厚鋁板	復核			日期			
顏色	UCT209356FXL-3(古銅云母)	批准			圖號	J861-GS-QLB13R-3		



美特鋁質 有限公司
MIDI Aluminium Fabricator Ltd.

序號	物料編號	數量	長度L	A		N		B
1	J861-GS-QLB14-1	1	3565	197.5	11	x	300	67.5
2	J861-GS-QLB14-2	1	960	135	2	x	300	225
3	J861-GS-QLB14-3	1	2760	55	8	x	300	305
4	J861-GS-QLB14-4	1	520	47.5	1	x	300	172.5
5	J861-GS-QLB14-5	1	3025	257.5	9	x	300	67.5

工程號	J861	地盤	已連拿利
-----	------	----	------

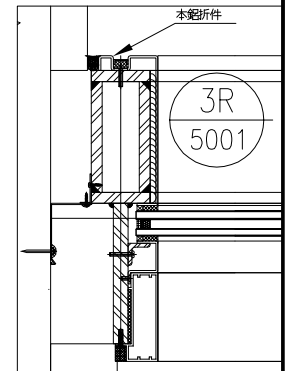
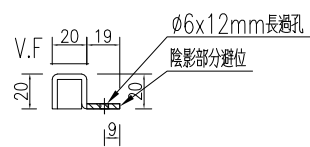
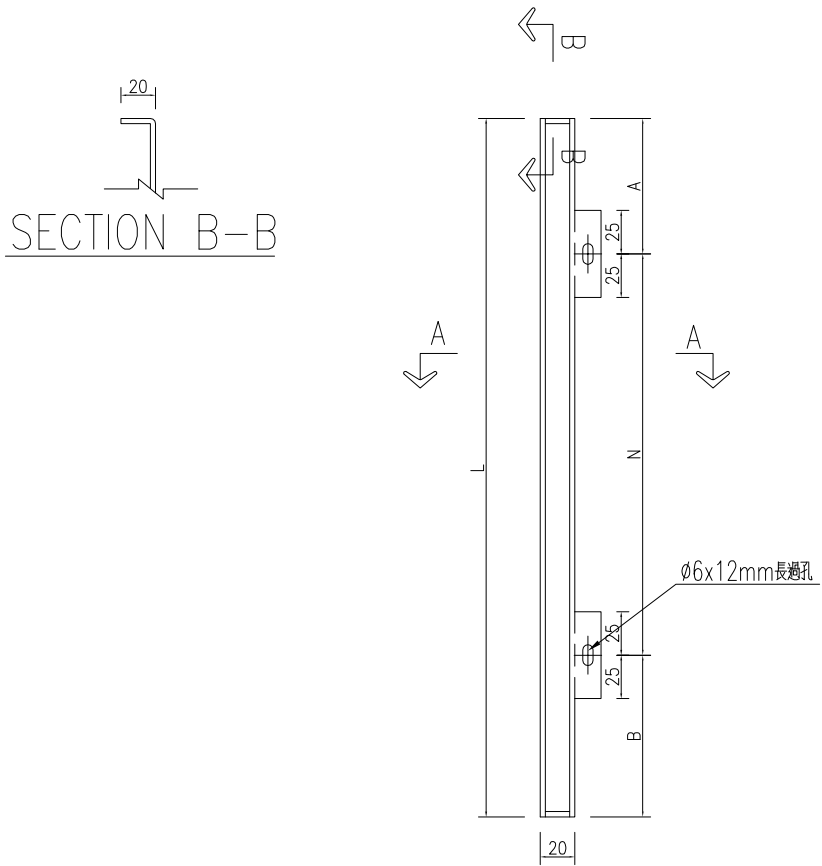

名稱	鋁板加工圖	制圖	WYY	2025-11-11	修改		
材料	3mm厚鋁板	復核			日期		
顏色	UCT209356FXL-3(古銅云母)	批准			圖號	J861-GS-QLB14	

序號	物料編號	數量	長度L	長度L1	A	N	B
1	J861-GS-QLB15-1	2	3381	3340.5	62.5	11	18.5
2	J861-GS-QLB13-3A	2	742	701.5	131	2	11

工程號	J861	地盤	已連拿利
-----	------	----	------

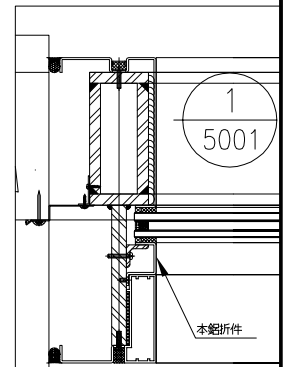
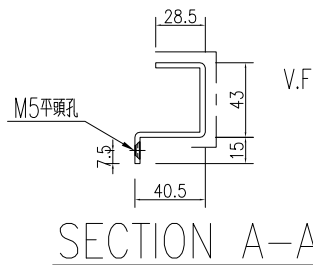
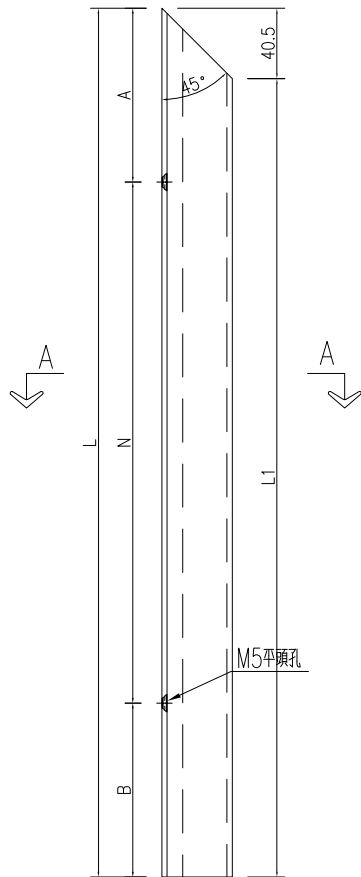

名稱	鋁板加工圖	制圖	WYY	2025-11-11	修改		
材料	3mm厚鋁板	復核			日期		
顏色	UCT209356FXL-3(古銅云母)	批准			圖號	J861-GS-QLB15	



美特鋁質 有限公司
MIDI Aluminium Fabricator Ltd.

序號	物料編號	數量	長度L	長度L1	A	N	B
1	J861-GS-QLB15R-1	2	3381	3340.5	212.5	10	168.5
2	J861-GS-QLB13R-3A	2	742	701.5	131	2	11

工程號	J861	地盤	已連拿利
-----	------	----	------

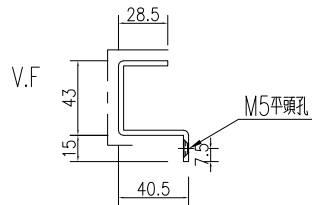
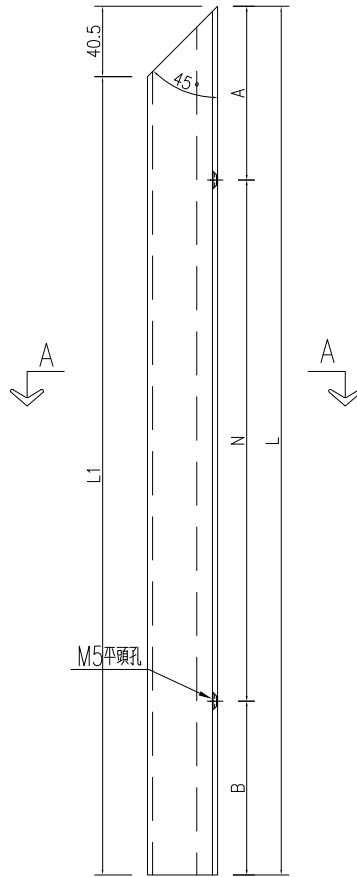

SECTION A-A

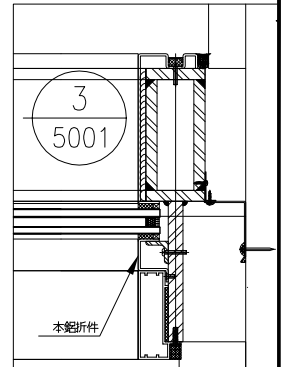

名稱	鋁板加工圖	制圖	WYY	2025-11-11	修改		
材料	3mm厚鋁板	復核			日期		
顏色	UCT209356FXL-3(古銅云母)	批准			圖號	J861-GS-QLB15R	



美特鋁質 有限公司
MIDI Aluminium Fabricator Ltd.

序號	物料編號	數量	長度L	A	N	B	C	M	D				
1	I861-GS-QLB16R-1	1	2760	55	8	x	300	305	228.5	8	x	300	131.5

工程號	J861	地盤	已連拿利
-----	------	----	------

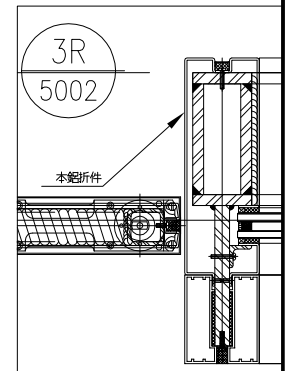
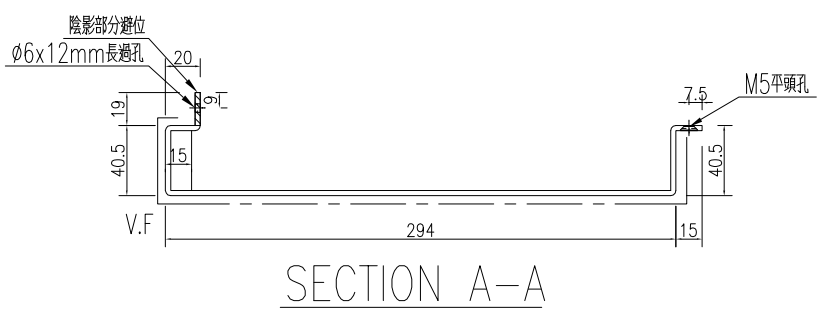
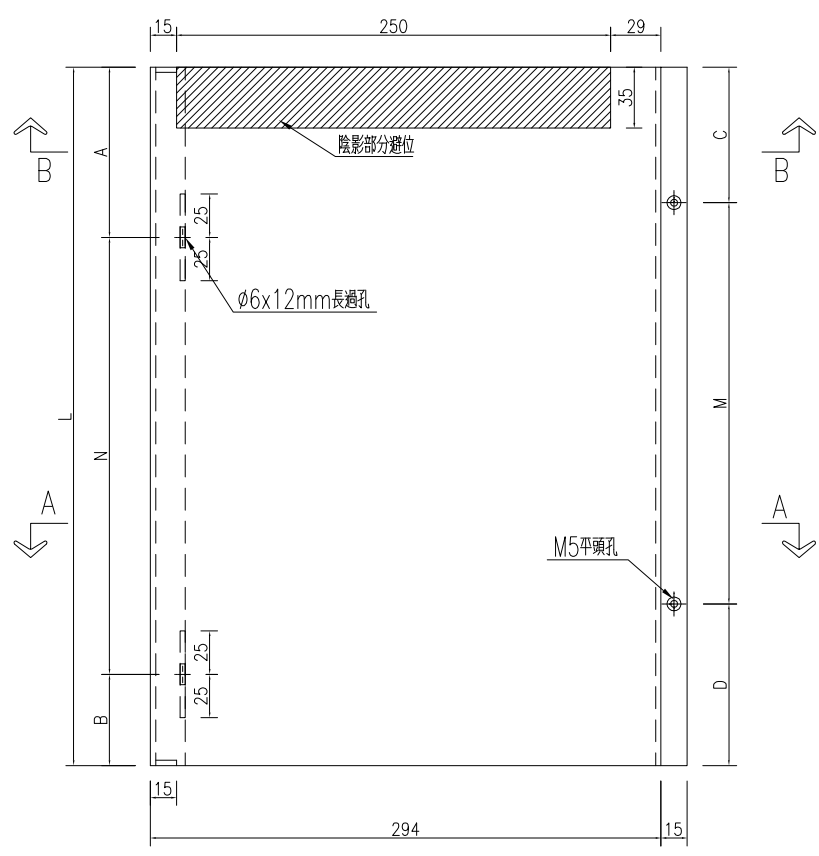
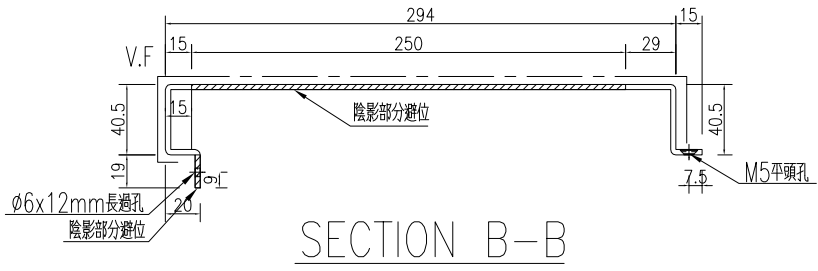

名稱	鋁板加工圖	制圖	WYY	2025-11-11	修改			
材料	3mm厚鋁板	復核			日期			
顏色	UCT209356FXL-3(古銅云母)	批准			圖號	J861-GS-QLB16R		



美特鋁質 有限公司
MIDI Aluminium Fabricator Ltd.

產品編號	L(MM)	數量	A	N	M	B	N1	M1	備註
		1							

工程號	J861	地盤	已連拿利
-----	------	----	------

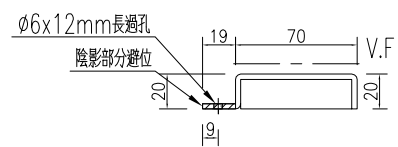
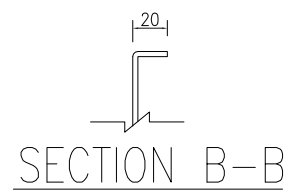
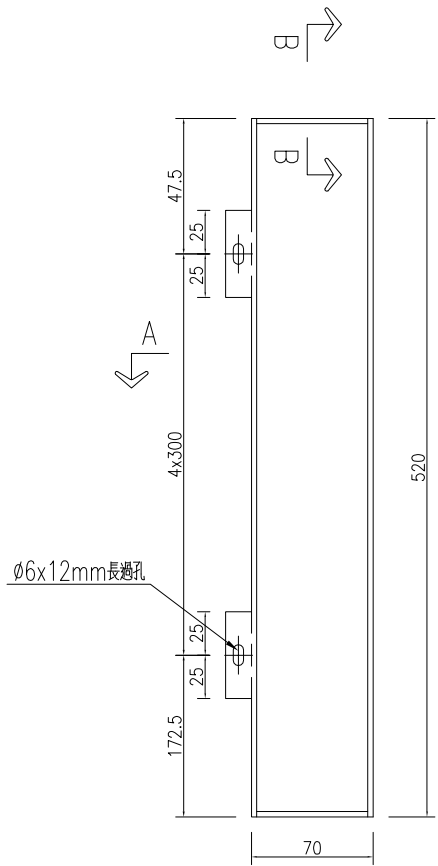

SECTION A-A

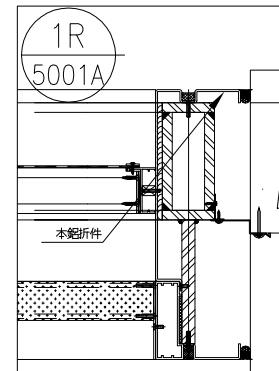

名稱	鋁板加工圖	制圖	WYY	2025-11-11	修改			
材料	3mm厚鋁板	復核			日期			
顏色	UCT209356FXL-3(古銅云母)	批准			圖號	J861-GS-QLB17		



美特鋁質 有限公司
MIDI Aluminium Fabricator Ltd.

序號	物料編號	數量	長度L	A	N	B
1	J861-GS-QLB18-1	1	3025	107.5	9	217.5

工程號	J861	地盤	已連拿利
-----	------	----	------

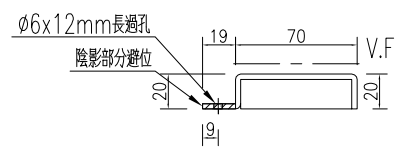
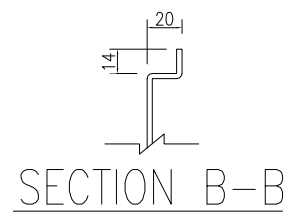
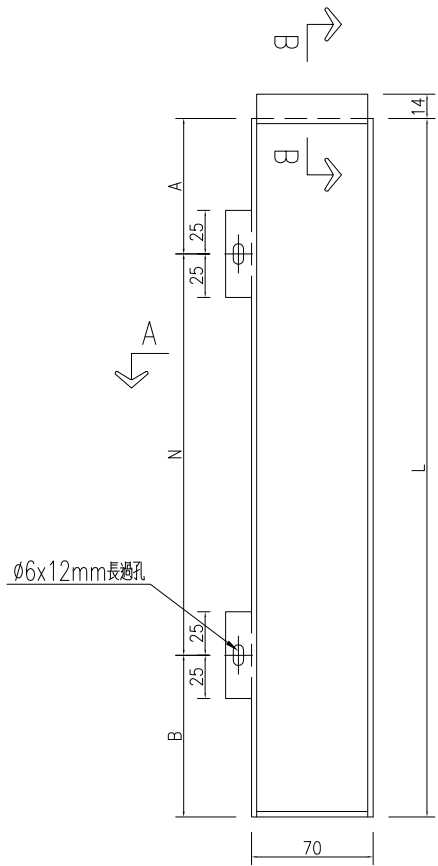

SECTION A-A

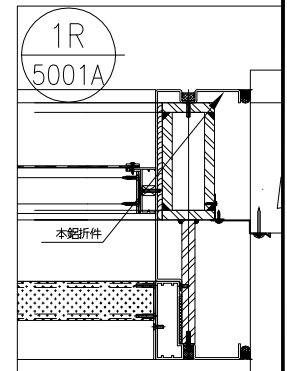

名稱	鋁板加工圖	制圖	WYY	2025-11-11	修改		
材料	3mm厚鋁板	復核			日期		
顏色	UCT209356FXL-3(古銅云母)	批准			圖號	J861-GS-QLB18	

序號	物料編號	數量	長度L	A		N		B
1	J861-GS-QLB19-1	1	562.5	245	1	x	300	17.5
2	J861-GS-QLB19-2	1	3575.5	292.5	10	x	300	283

工程號	J861	地盤	已連拿利
-----	------	----	------

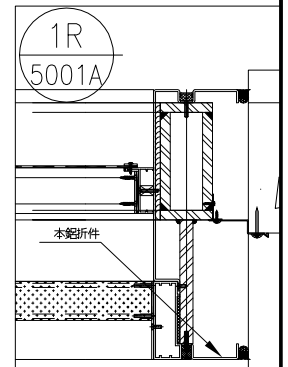
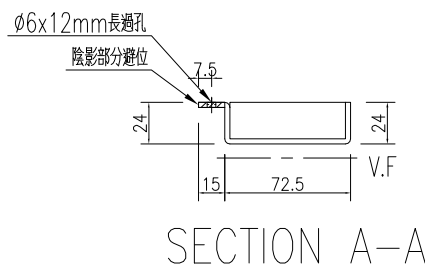
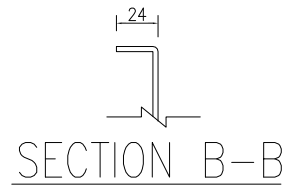
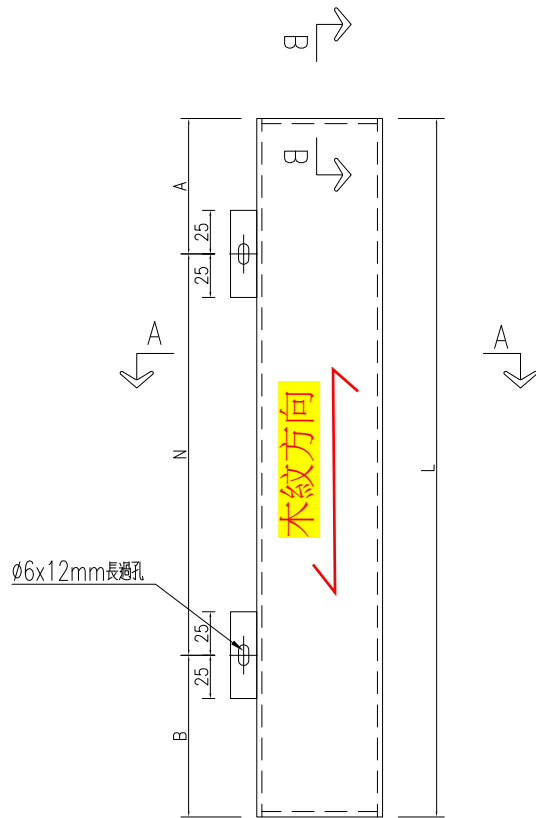

名稱	鋁板加工圖	制圖	WYY	2025-11-11	修改		
材料	3mm厚鋁板	復核			日期		
顏色	木紋色	批准			圖號	J861-GS-QLB19	

 美特鋁質 有限公司 MIDI Aluminium Fabricator Ltd.			
工程號	J861	地盤	已連拿利

序號	物料編號	數量	長度L	A	N	B
1	J861-GS-QLB20	1	3221	115	9	406

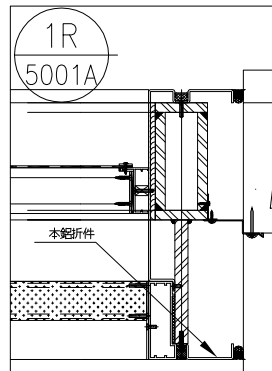
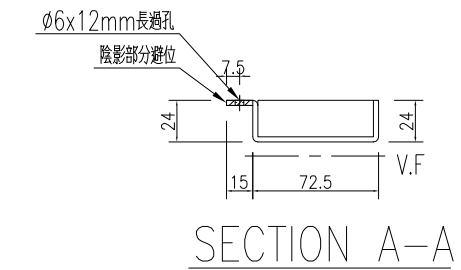
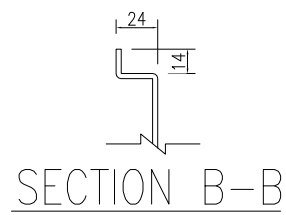
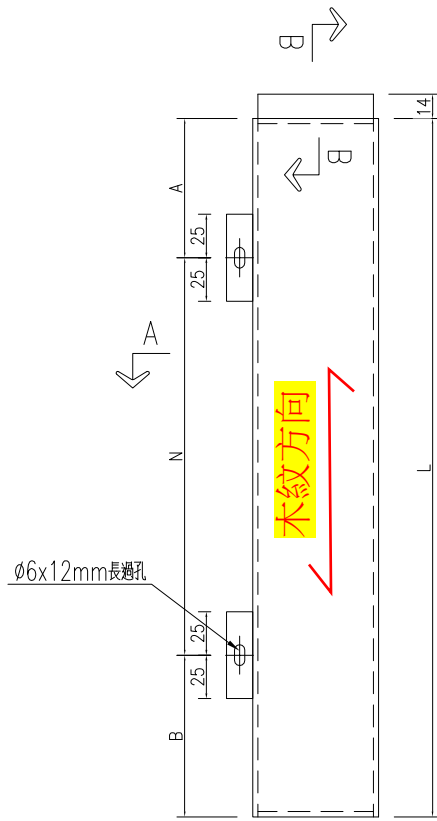

名稱	鋁板加工圖	制圖	WYY	2025-11-11	修改	
材料	3mm厚鋁板	復核			日期	
顏色	木紋色	批准			圖號	J861-GS-QLB20

 美特鋁質 有限公司 MIDI Aluminium Fabricator Ltd.			
工程號	J861	地盤	已連拿利

序號	物料編號	數量	長度L	A	N	B
1	J861-GS-QLB21	7	851	100.5	x	300
						150.5

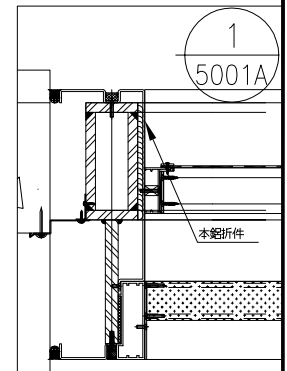
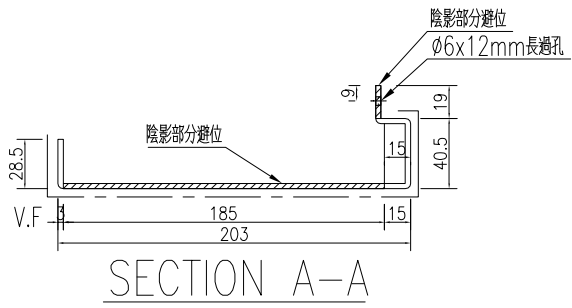
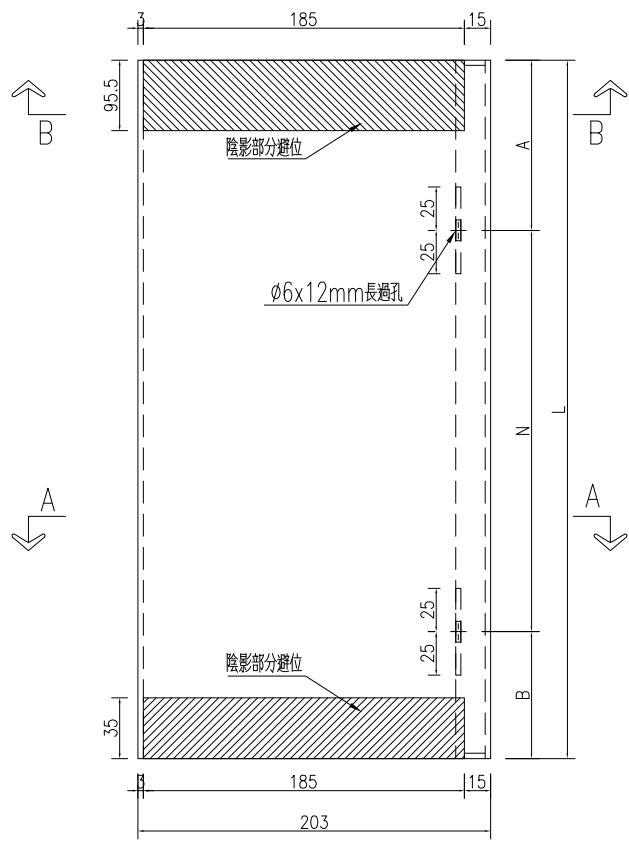
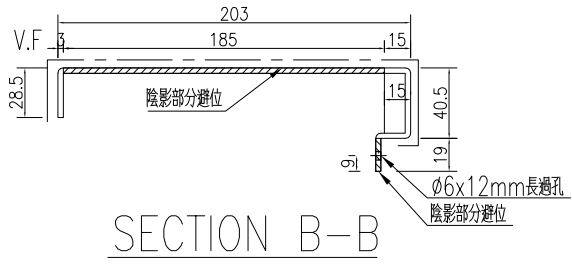

名稱	鋁板加工圖	制圖	WYY	2025-11-11	修改	
材料	3mm厚鋁板	復核			日期	
顏色	UCT209356FXL-3(古銅云母)	批准			圖號	J861-GS-QLB21

 美特鋁質 有限公司 MIDI Aluminium Fabricator Ltd.			
工程號	J861	地盤	已連拿利

序號	物料編號	數量	長度L	A	N	B
1	J861-GS-QLB21R	6	851	250.5	1	300
					x	300.5

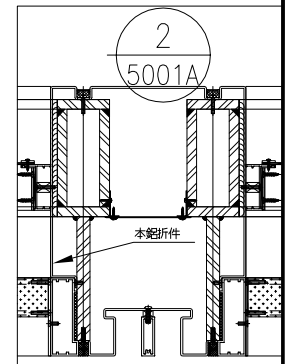
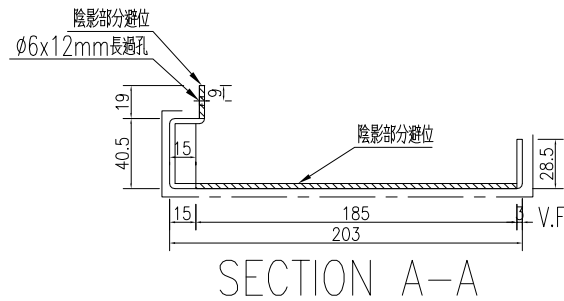
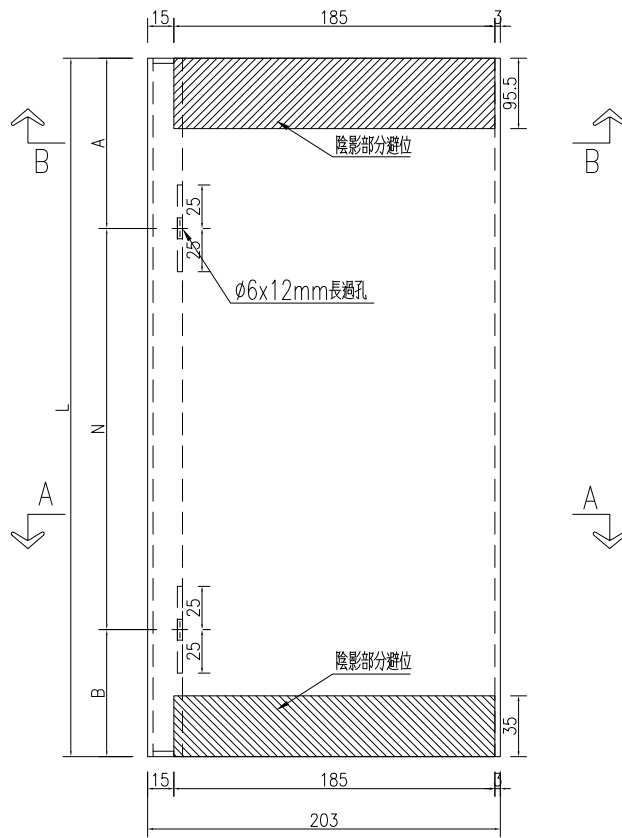
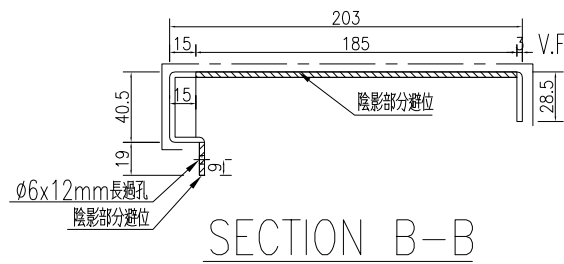

名稱	鋁板加工圖	制圖	WYY	2025-11-11	修改	
材料	3mm厚鋁板	復核			日期	
顏色	UCT209356FXL-3(古銅云母)	批准			圖號	J861-GS-QLB21R



美特鋁質 有限公司
MIDI Aluminium Fabricator Ltd.

序號	物料編號	數量	長度L	A	N	B
1	J861-GS-QLB22	2	851	100.5	2	150.5

工程號	J861	地盤	已連拿利
-----	------	----	------

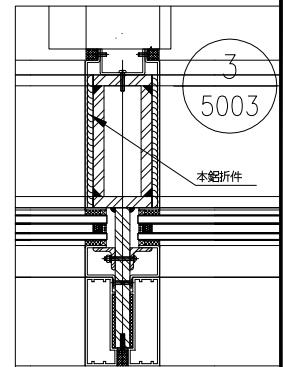
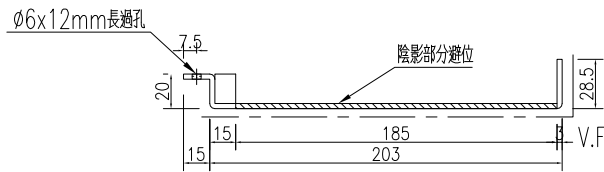
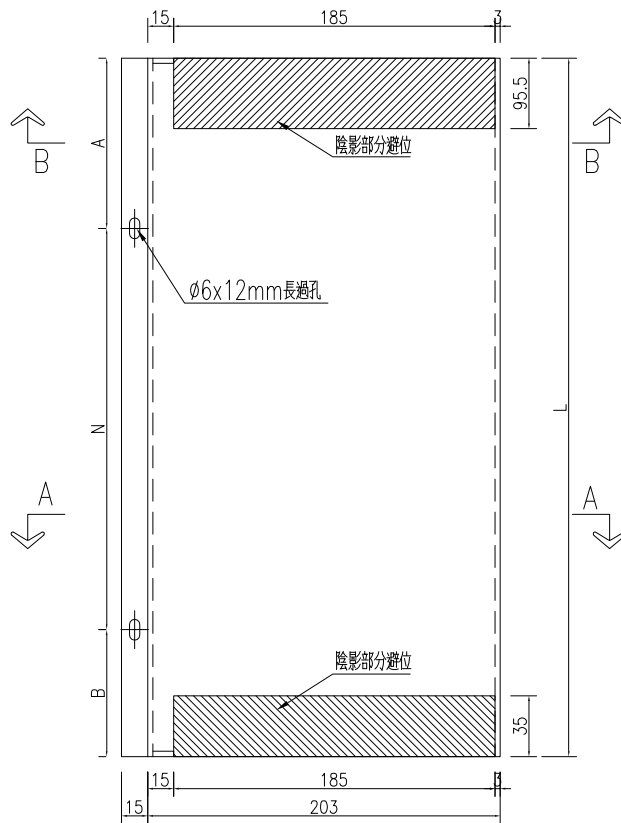
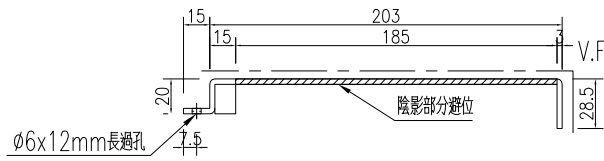

名稱	鋁板加工圖	制圖	WYY	2025-11-11	修改	
材料	3mm厚鋁板	復核			日期	
顏色	UCT209356FXL-3(古銅云母)	批准			圖號	J861-GS-QLB22



美特鋁質 有限公司
MIDI Aluminium Fabricator Ltd.

序號	物料編號	數量	長度L	A	N	B
1	J861-GS-QLB23	2	2760	129.5	8	300
					x	230.5

工程號	J861	地盤	已連拿利
-----	------	----	------

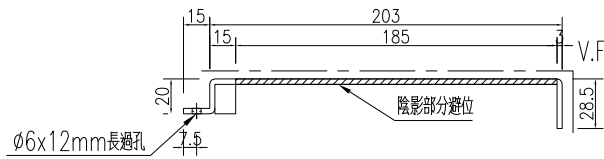

SECTION B-B

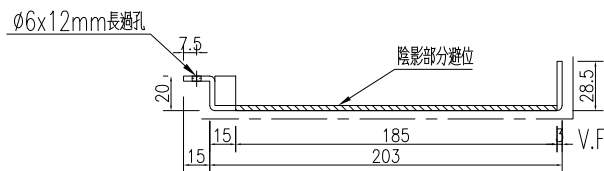
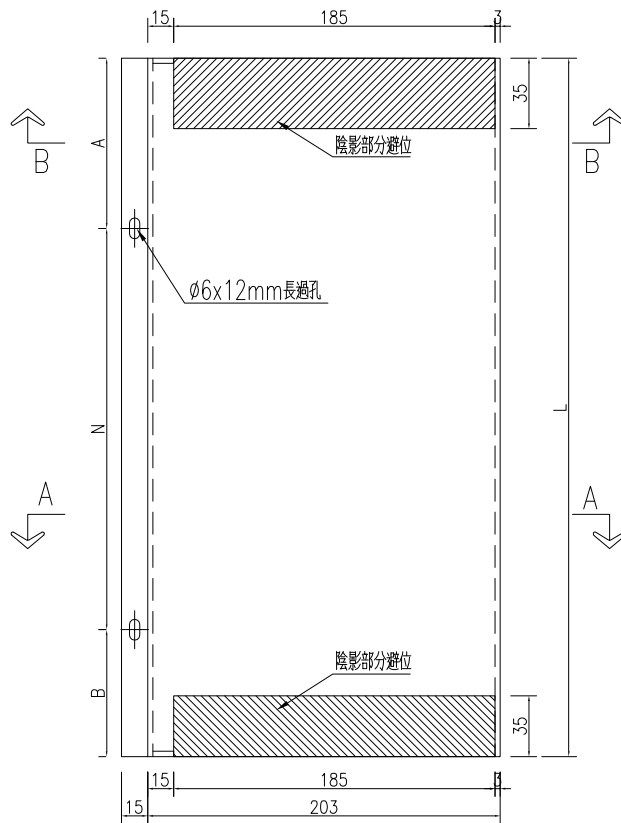

SECTION A-A

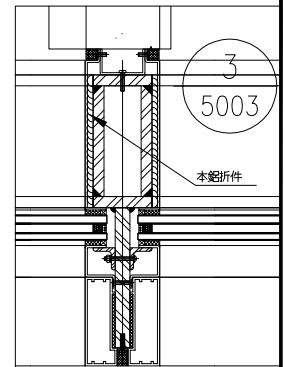

名稱	鋁板加工圖	制圖	WYY	2025-11-11	修改	
材料	3mm厚鋁板	復核			日期	
顏色	UCT209356FXL-3(古銅云母)	批准			圖號	J861-GS-QLB23

 美特鋁質 有限公司 MIDI Aluminium Fabricator Ltd.	序號	物料編號	數量	長度L	A	N	B
	1	J861-GS-QLB24	1	851	100.5	2	x 300 150.5

工程號	J861	地盤	已連拿利
-----	------	----	------

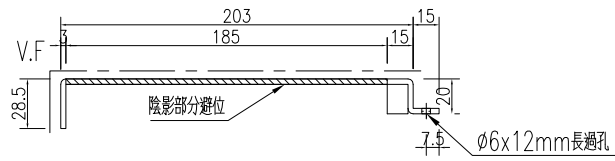

SECTION B-B

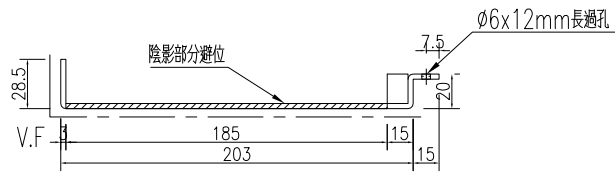
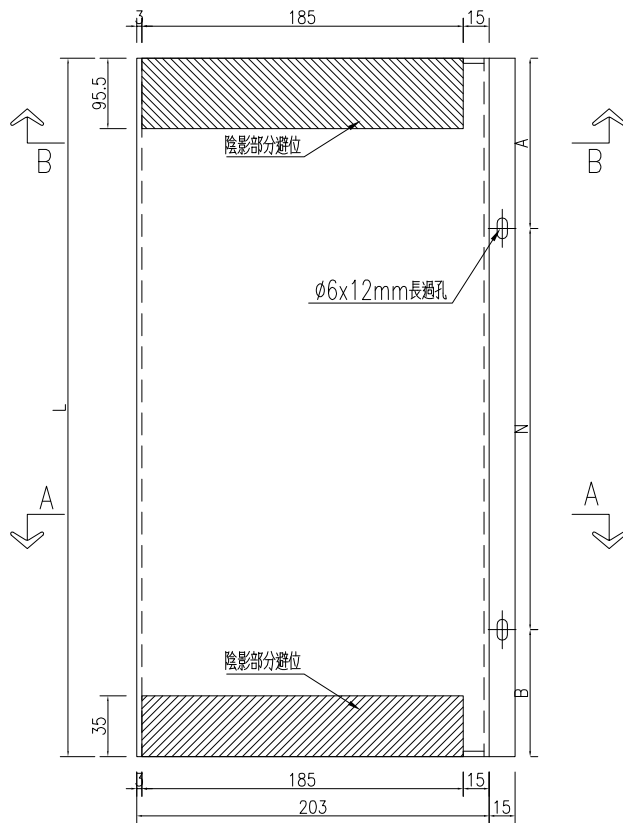

SECTION A-A

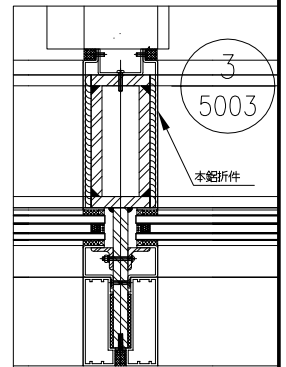

名稱	鋁板加工圖	制圖	WYY	2025-11-11	修改		
材料	3mm厚鋁板	復核			日期		
顏色	UCT209356FXL-3(古銅古母)	批准			圖號	J861-GS-QLB24	

序號	物料編號	數量	長度L	A	N	B	C	M	D				
1	T861-GS-QLB25-1	3	2760	129.5	8	x	300	230.5	180	8	x	300	180

工程號	J861	地盤	已連拿利
-----	------	----	------

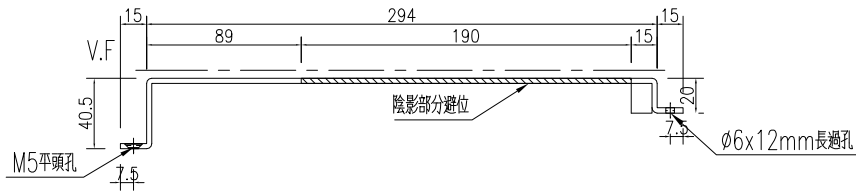

SECTION B-B

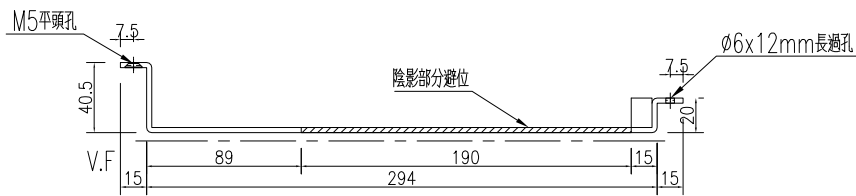
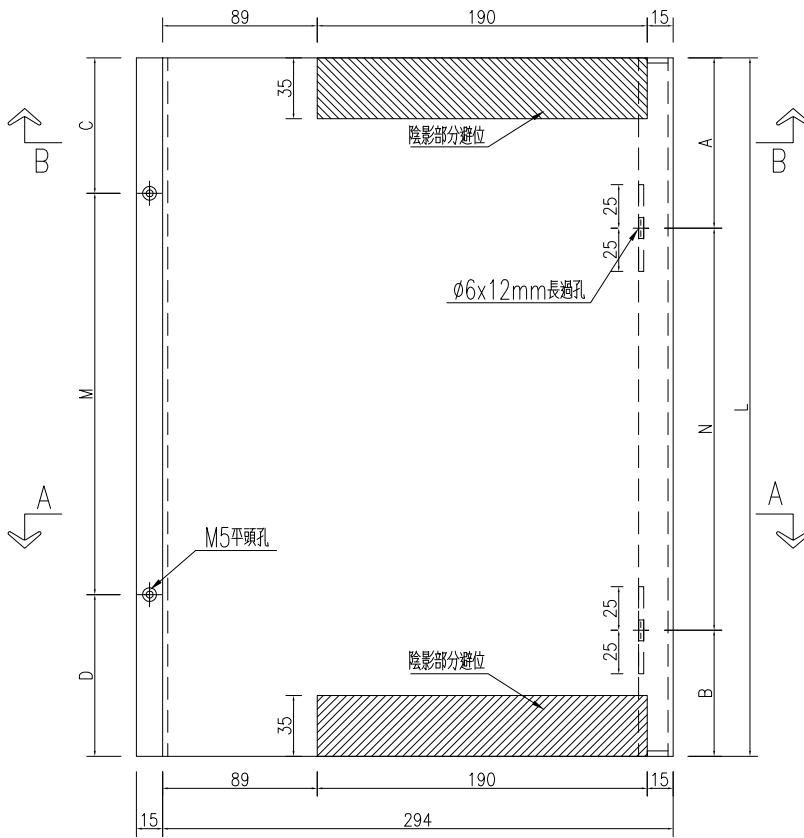

SECTION A-A

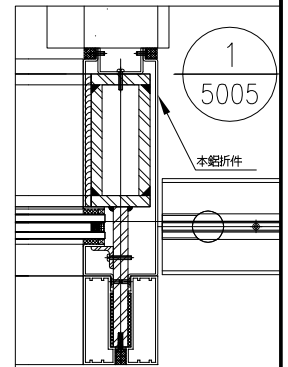

名稱	鋁板加工圖	制圖	WYY	2025-11-11	修改		
材料	3mm厚鋁板	復核			日期		
顏色	UCT209356FXL-3(古銅古母)	批准			圖號	J861-GS-QLB25	



美特鋁質 有限公司
MIDI Aluminium Fabricator Ltd.

序號	物料編號	數量	長度L	A	N	B	C	M	D				
1	T861-GS-QLB25R-1	2	2760	279.5	8	x	300	80.5	180	8	x	300	180

工程號	J861	地盤	已連拿利
-----	------	----	------

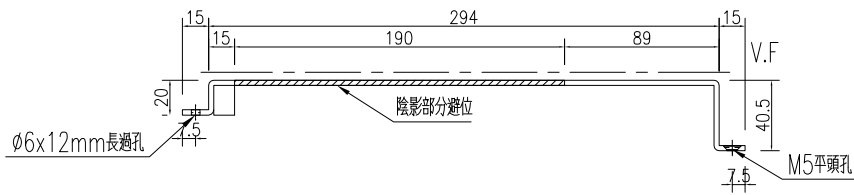

SECTION B-B

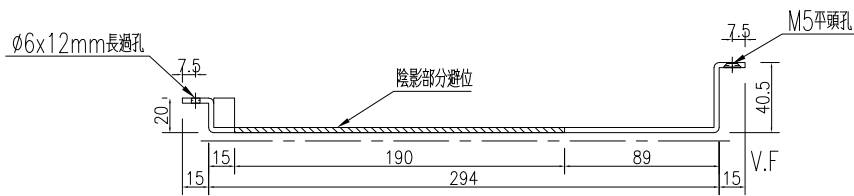
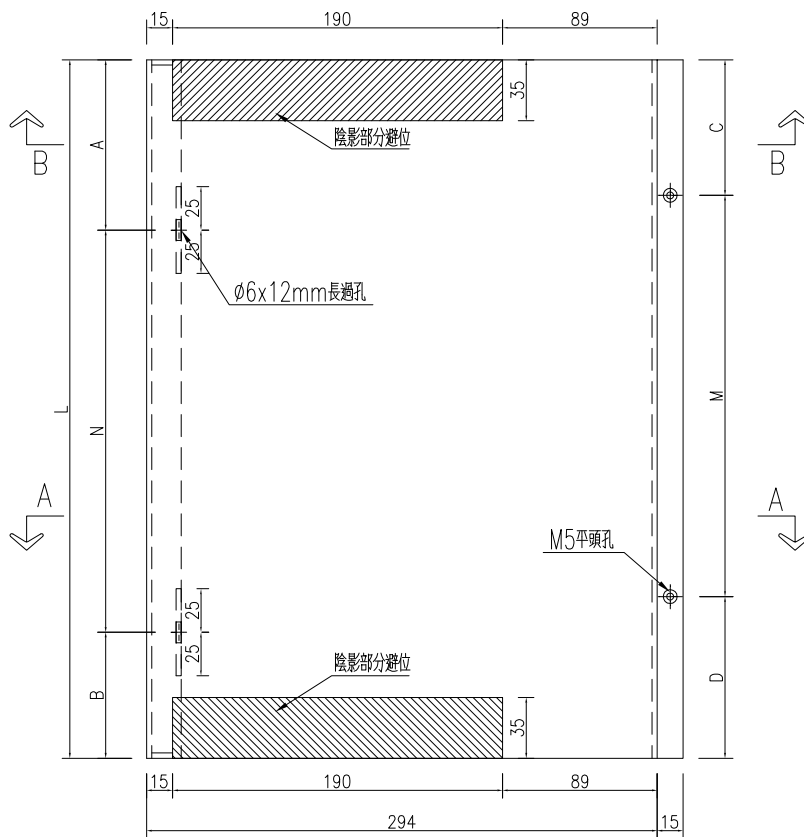

SECTION A-A

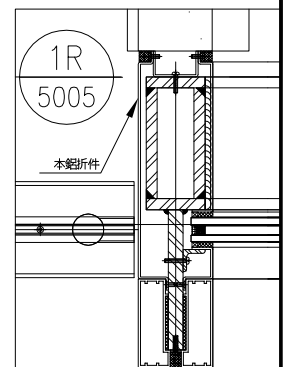

名稱	鋁板加工圖	制圖	WYY	2025-11-11	修改		
材料	3mm厚鋁板	復核			日期		
顏色	UCT209356FXL-3(古銅古母)	批准			圖號	J861-GS-QLB25R	



美特鋁質 有限公司
MIDI Aluminium Fabricator Ltd.

序號	物料編號	數量	長度L	A		N		B
1	J861-GS-QLB26-1	2	851	100.5	2	x	300	150.5
2	J861-GS-QLB26-2	2	2760	129.5	8	x	300	230.5

工程號	J861	地盤	已連拿利
-----	------	----	------

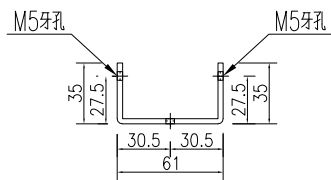
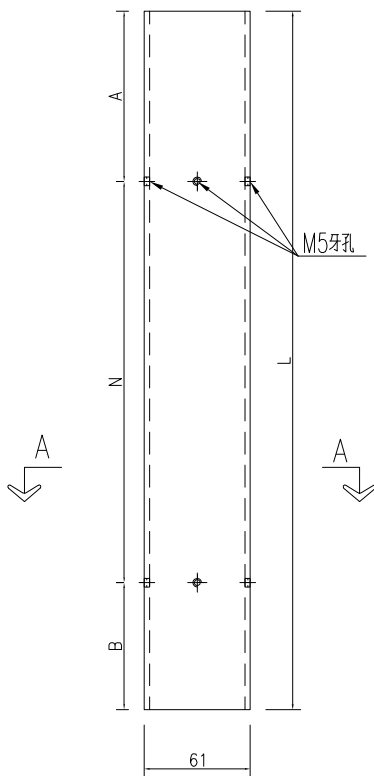

SECTION A-A

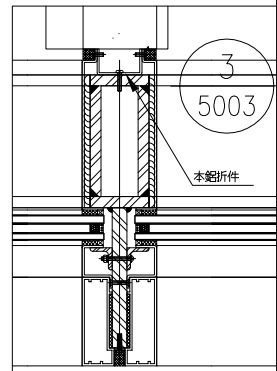

名稱	鋁板加工圖	制圖	WYY	2025-11-11	修改		
材料	3mm厚鋁板	復核			日期		
顏色	MILL	批准			圖號	J861-GS-QLB26	



美特鋁質 有限公司
MIDI Aluminium Fabricator Ltd.

序號	物料編號	數量	長度L	A	N	B	C	M	D				
1	J861-GS-QLB27-1	1	851	100.5	2	x	300	150.5	155.5	2	x	300	95.5

工程號	J861	地盤	已連拿利
-----	------	----	------

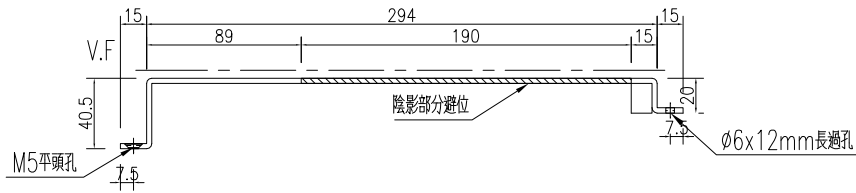

SECTION B-B

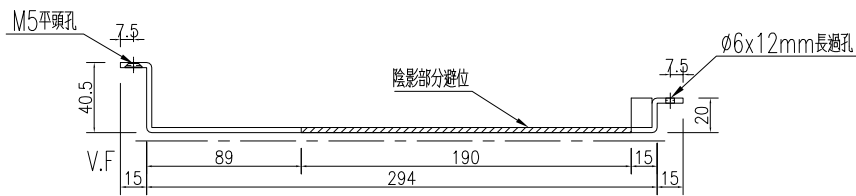
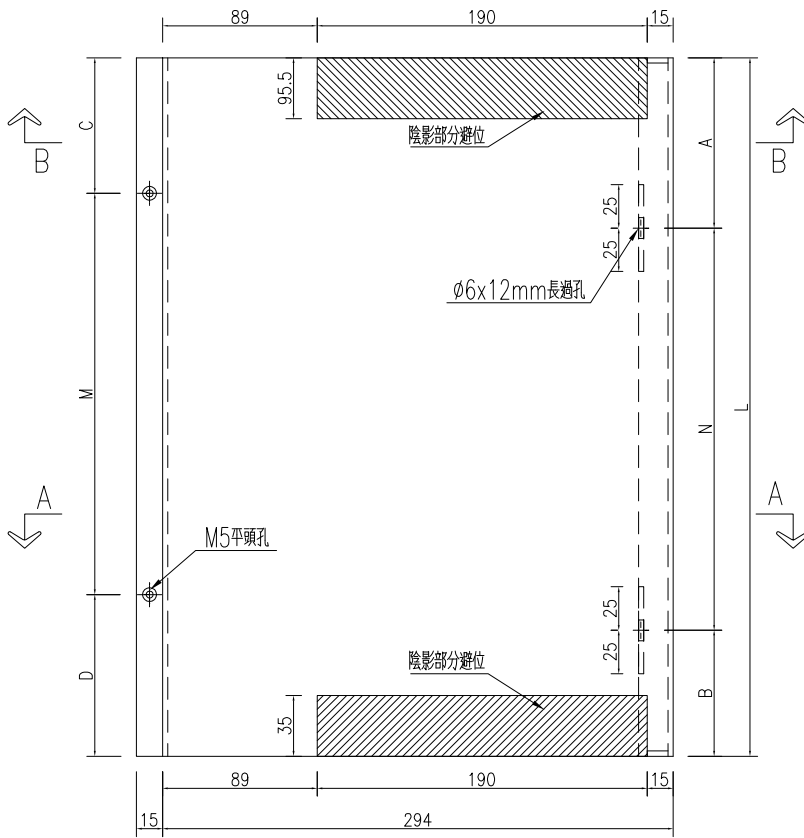

SECTION A-A

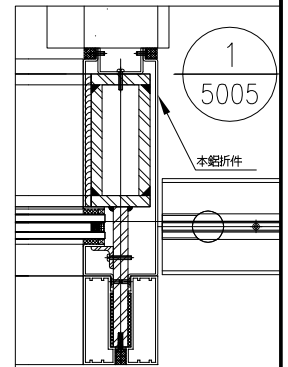

名稱	鋁板加工圖	制圖	WYY	2025-11-11	修改		
材料	3mm厚鋁板	復核			日期		
顏色	UCT209356FXL-3(古銅云母)	批准			圖號	J861-GS-QLB27	



美特鋁質 有限公司
MIDI Aluminium Fabricator Ltd.

序號	物料編號	數量	長度L	A	N	B	C	M	D				
1	J861-GS-QLB28-1	1	851	100.5	2	x	300	150.5	155.5	2	x	300	95.5

工程號	J861	地盤	已連拿利
-----	------	----	------

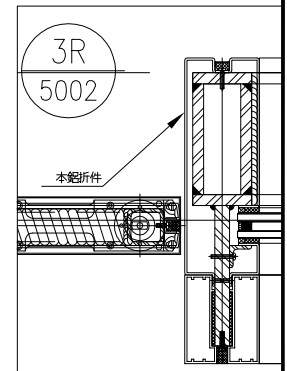
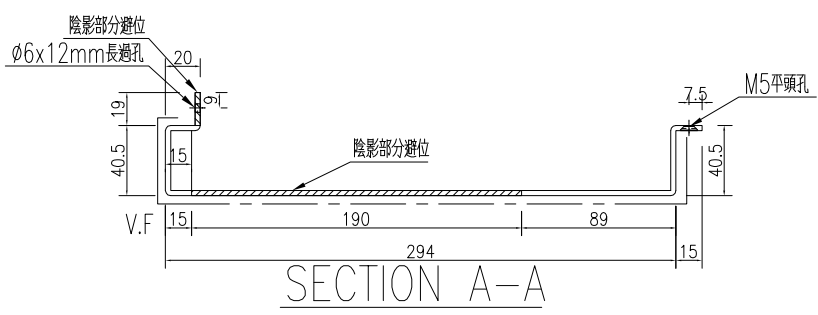
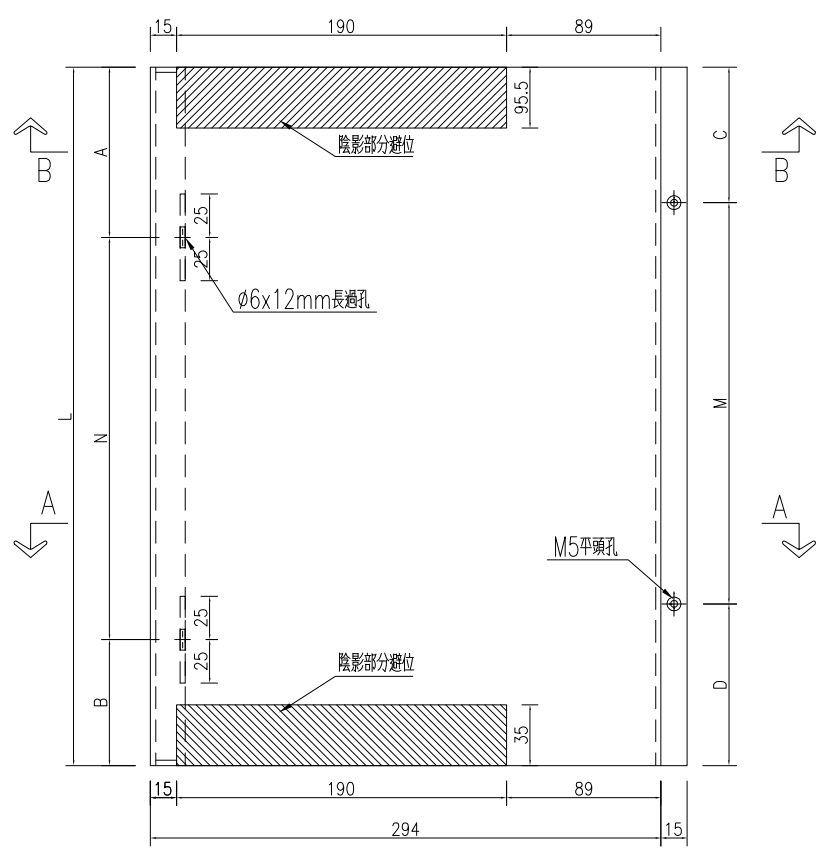
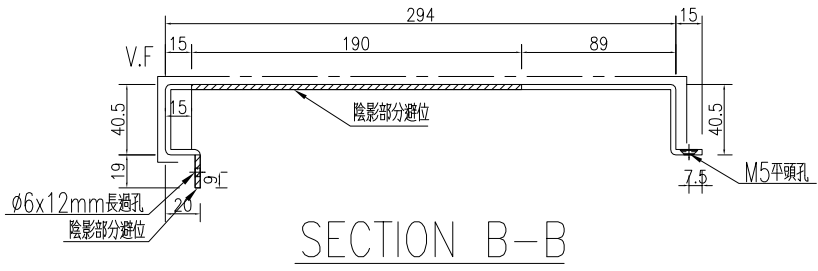

名稱	鋁板加工圖	制圖	WYY	2025-11-11	修改			
材料	3mm厚鋁板	復核			日期			
顏色	UCT209356FXL-3(古銅云母)	批准			圖號	J861-GS-QLB28		



工程號	J861	地盤	已連拿利
-----	------	----	------

SECTION A-A

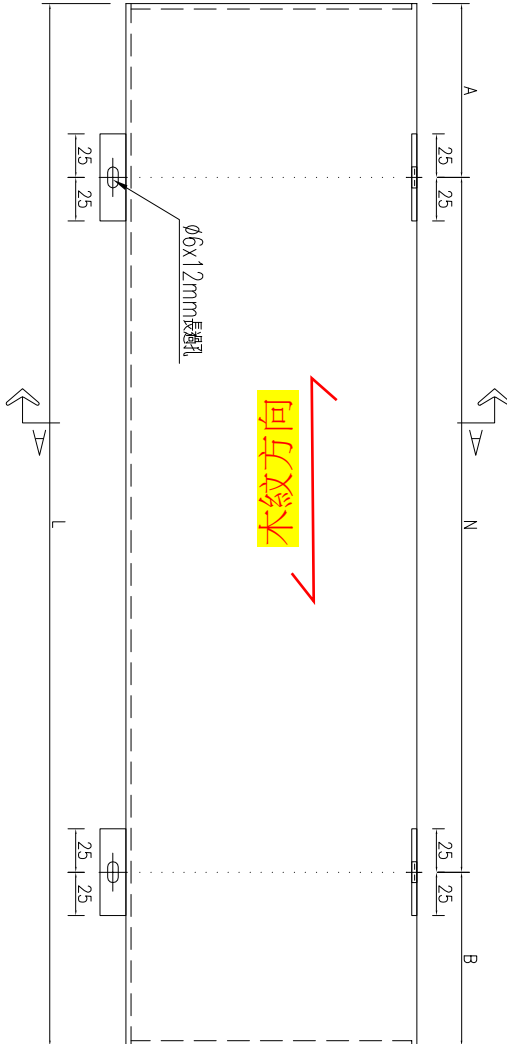
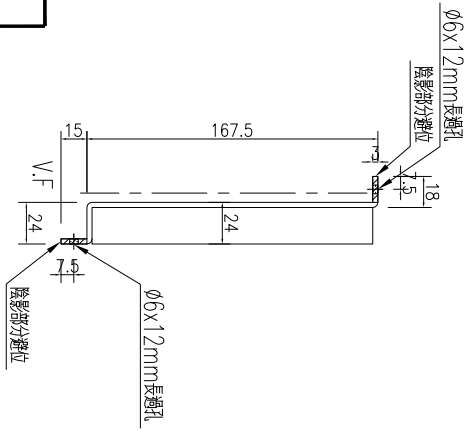

序號	物料編號	數量	長度L	A	N	B
1	J861-GS-HLB01-1	2	905.5	152.75	2	152.75
2	J861-GS-HLB01-2	5	184	42	1	42
3	J861-GS-HLB01-3	4	1971	85.5	6	85.5
4	J861-GS-HLB01-4	2	1927.5	213.75	5	213.75
5	J861-GS-HLB01-5	1	1795	297.5	4	297.5
6	J861-GS-HLB01-6	3	335	167.5	0	167.5
7	J861-GS-HLB01-7	1	1435	267.5	3	267.5
8	J861-GS-HLB01-8	2	1035	217.5	2	217.5
9	J861-GS-HLB01-9	1	1595	47.5	5	47.5
10	J861-GS-HLB01-10	1	1945	222.5	5	222.5

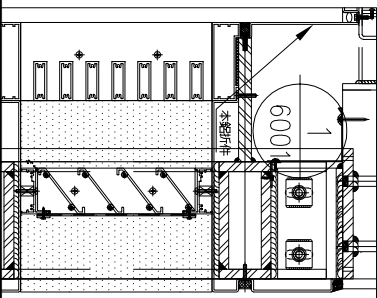

名稱	鋁板加工圖	制圖	WYY	2025-11-11	修改		
材料	3mm厚鋁板	復核			日期		
顏色	木紋色	批准			圖號	J861-GS-HLB01	



工程號	J861	地盤	己連拿利
-----	------	----	------

序號	物料編號	數量	長度L	A	N	B	C	M	D	E	K	F
1	J861-GS-HLB02-1	2	817.5	108.75	2	300	108.75	108.75	2	300	108.75	108.75
2	J861-GS-HLB02-2	4	1883	41.5	6	300	41.5	41.5	6	300	41.5	191.5
3	J861-GS-HLB02-3	1	1707	253.5	4	300	253.5	253.5	4	300	253.5	253.5
4	J861-GS-HLB02-4	3	247	123.5	0	300	123.5	123.5	0	300	123.5	123.5
5	J861-GS-HLB02-5	1	1347	223.5	3	300	223.5	223.5	3	300	223.5	223.5
6	J861-GS-HLB02-6	2	947	173.5	2	300	173.5	173.5	2	300	173.5	173.5
7	J861-GS-HLB02-7	1	1507	153.5	4	300	153.5	153.5	4	300	153.5	153.5
8	J861-GS-HLB02-8	1	1857	178.5	5	300	178.5	178.5	5	300	178.5	178.5

SECTION A-A

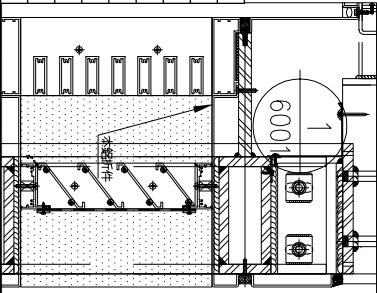
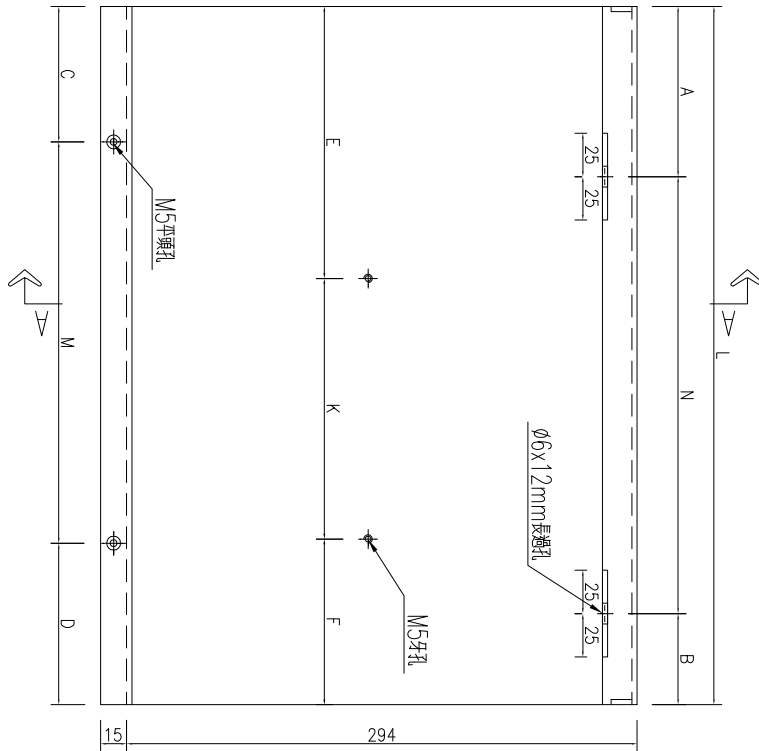
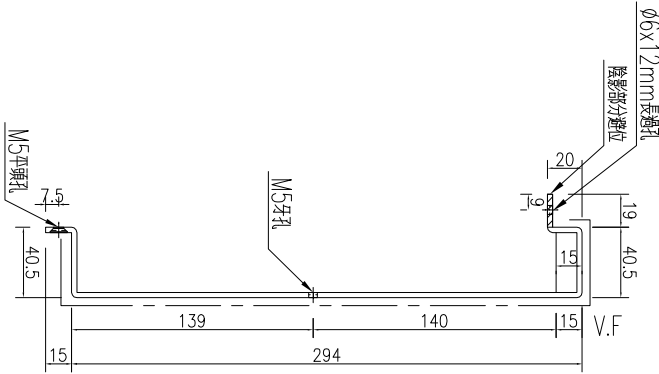

名稱	鋁板加工圖	制圖	WYY	2025-11-11	修改		
材料	3mm厚鋁板	復核			日期		
顏色	UCT209356FXL-3(古銅云母)	批准			圖號	J861-GS-HLB02	



工程號	J861	地盤	己連拿利
-----	------	----	------

序號	物料編號	數量	長度L	A	N	B	C	M	D	E	K	F
1	J861-GS-HLB03-1	2	817.5	108.75	2	108.75	108.75	2	108.75	108.75	2	108.75
2	J861-GS-HLB03-2	4	1883	41.5	6	41.5	41.5	6	41.5	191.5	5	191.5
3	J861-GS-HLB03-3	1	1795	147.5	5	147.5	147.5	5	147.5	147.5	5	147.5
4	J861-GS-HLB03-4	3	335	67.5	1	67.5	67.5	1	67.5	67.5	1	67.5
5	J861-GS-HLB03-5	1	1435	117.5	4	117.5	117.5	4	117.5	117.5	4	117.5
6	J861-GS-HLB03-6	2	1035	67.5	3	67.5	67.5	3	67.5	67.5	3	67.5
7	J861-GS-HLB03-7	1	1595	47.5	5	47.5	47.5	5	47.5	47.5	5	47.5
8	J861-GS-HLB03-8	1	1945	72.5	6	72.5	72.5	6	72.5	72.5	6	72.5

SECTION A-A

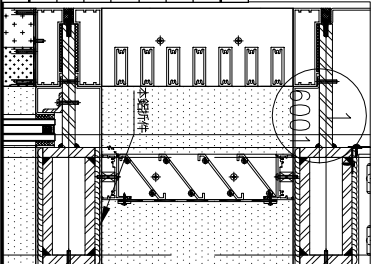
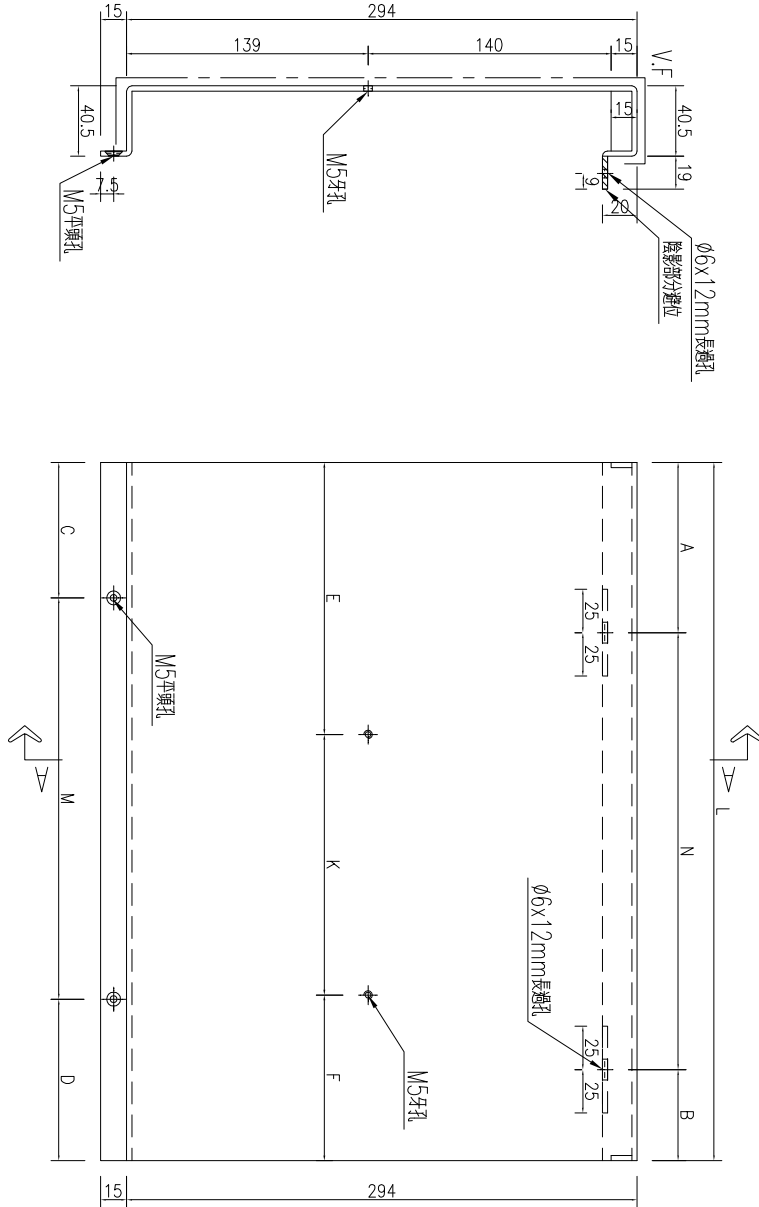

名稱	鋁板加工圖	制圖	WYY	2025-11-11	修改		
材料	3mm厚鋁板	復核			日期		
顏色	UCT209356FXL-3(古銅云母)	批准			圖號	J861-GS-HLB03	



工程號	J861	地盤	己連拿利
-----	------	----	------

序號	物料編號	數量	長度L	A	N	B
1	J861-GS-HLB04-1	4	817.5	258.75	1	300
2	J861-GS-HLB04-2	8	1883	191.5	5	300
3	J861-GS-HLB04-3	2	1839.5	19.75	6	300
4	J861-GS-HLB04-4	2	838	269	1	300
5	J861-GS-HLB04-5	1	1707	253.5	4	300
6	J861-GS-HLB04-6	6	247	123.5	0	300
7	J861-GS-HLB04-7	1	1347	223.5	3	300
8	J861-GS-HLB04-8	2	947	173.5	2	300
9	J861-GS-HLB04-9	1	1507	153.5	4	300
10	J861-GS-HLB04-10	1	1857	178.5	5	300
11	J861-GS-HLB04-11	1	1357	228.5	3	300
12	J861-GS-HLB04-12	1	1347	223.5	3	300
13	J861-GS-HLB04-13	1	1997	248.5	5	300
14	J861-GS-HLB04-14	1	1857	178.5	5	300
15	J861-GS-HLB04-15	1	1101.5	250.75	2	300

SECTION A-A

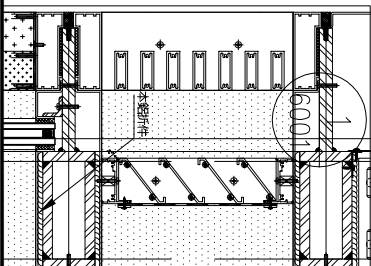
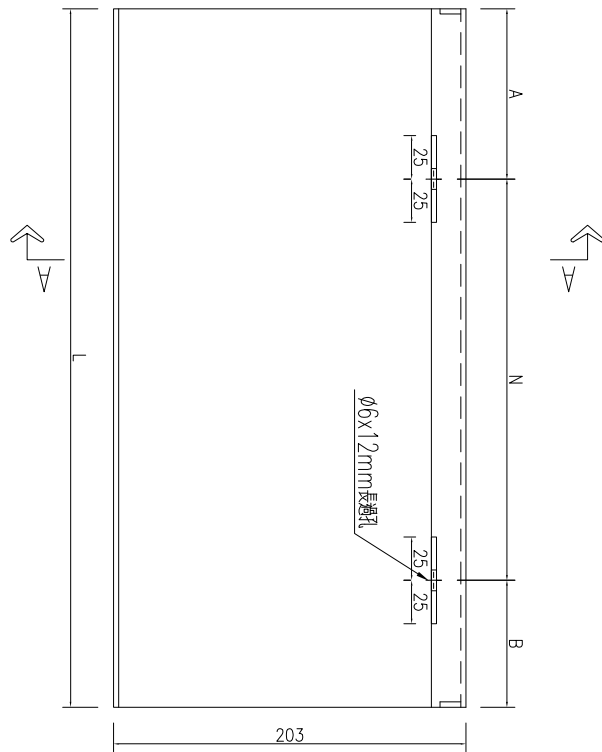
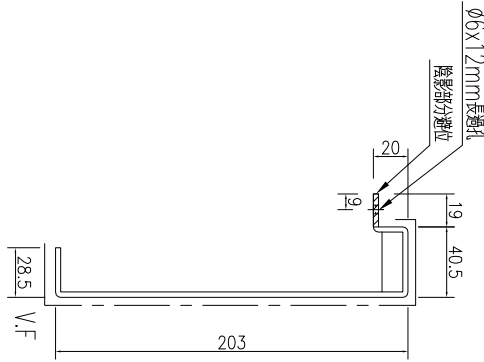

名稱	鋁板加工圖	制圖	WYY	2025-11-11	修改		
材料	3mm厚鋁板	復核			日期		
顏色	UCT209356FXL-3(古銅云母)	批准			圖號	J861-GS-HLB04	



工程號	J861	地盤	己連拿利
-----	------	----	------

序號	物料編號	數量	長度L	A	N	B
1	J861-GS-HLB05-1	4	817.5	108.75	2	108.75
2	J861-GS-HLB05-2	8	1883	41.5	6	41.5
3	J861-GS-HLB05-3	2	1839.5	19.75	6	19.75
4	J861-GS-HLB05-4	2	838	119	2	119
5	J861-GS-HLB05-5	1	1707	103.5	5	103.5
6	J861-GS-HLB05-6	9	247	23.5	1	23.5
7	J861-GS-HLB05-7	1	1347	73.5	4	73.5
8	J861-GS-HLB05-8	2	947	23.5	3	23.5
9	J861-GS-HLB05-9	1	1507	303.5	3	303.5
10	J861-GS-HLB05-10	1	1857	28.5	6	28.5
11	J861-GS-HLB05-11	2	1357	78.5	4	78.5
12	J861-GS-HLB05-12	1	1347	73.5	4	73.5
13	J861-GS-HLB05-13	1	1997	98.5	6	98.5
14	J861-GS-HLB05-14	2	1857	28.5	6	28.5
15	J861-GS-HLB05-15	2	1101.5	100.75	3	100.75
16	J861-GS-HLB05-16	1	652.5	177.25	1	175.25

SECTION A-A

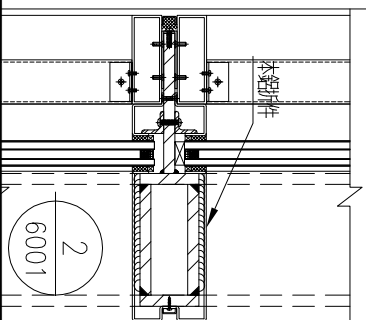
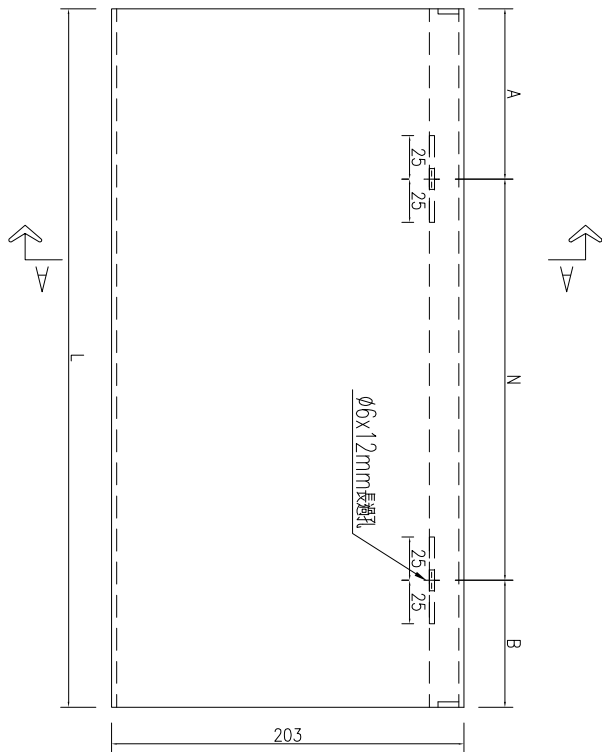
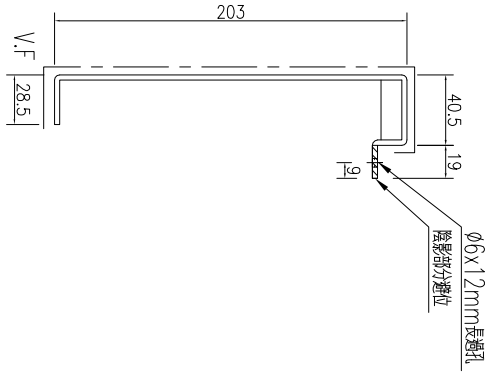

名稱	鋁板加工圖	制圖	WYY	2025-11-11	修改		
材料	3mm厚鋁板	復核			日期		
顏色	UCT209356FXL-3(古銅云母)	批准			圖號	J861-GS-HLB05	



工程號	J861	地盤	已連拿利
-----	------	----	------

序號	物料編號	數量	長度L	A	N	B
1	J861-GS-HLB06-1	2	905.5	302.75	1	300
2	J861-GS-HLB06-2	5	184	42	1	100
3	J861-GS-HLB06-3	4	1971	235.5	5	300
4	J861-GS-HLB06-4	1	1795	147.5	5	300
5	J861-GS-HLB06-5	3	335	67.5	1	200
6	J861-GS-HLB06-6	1	1435	117.5	4	300
7	J861-GS-HLB06-7	2	1035	67.5	3	300
8	J861-GS-HLB06-8	1	1595	197.5	4	300
9	J861-GS-HLB06-9	1	1945	72.5	6	300

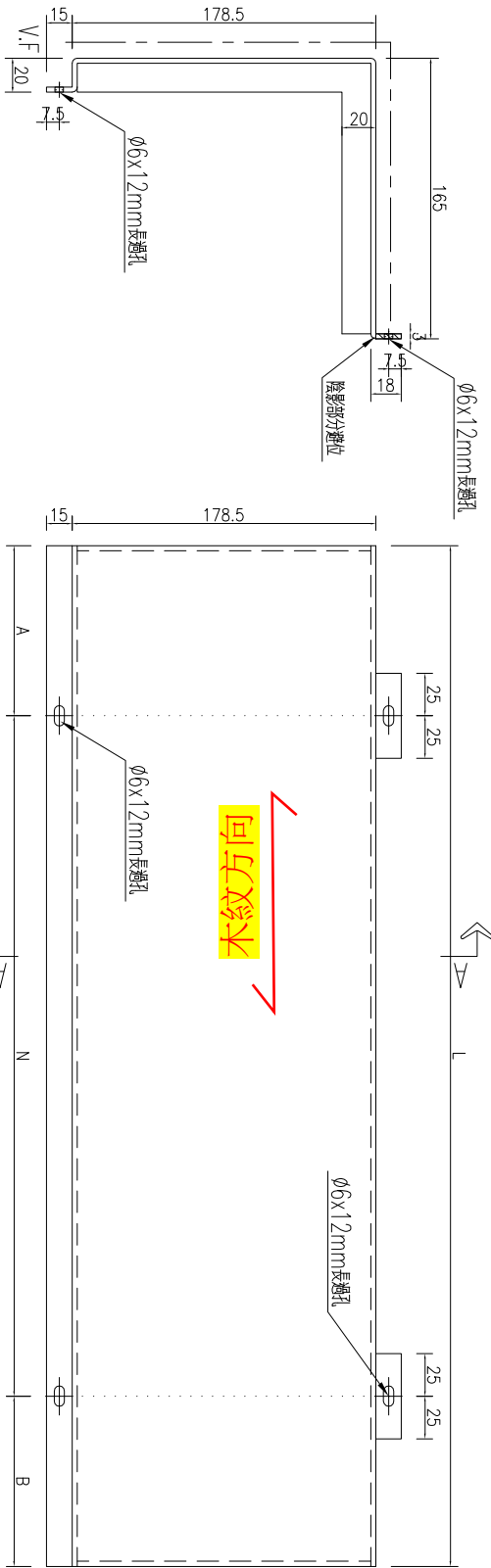
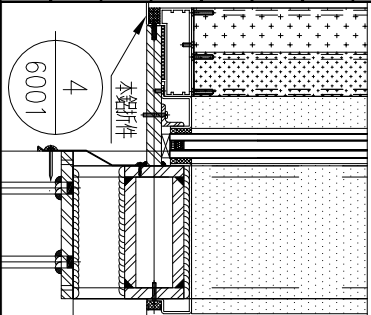

名稱	鋁板加工圖	制圖	WYY	2025-11-11	修改	
材料	3mm厚鋁板	復核			日期	
顏色	木紋色	批准			圖號	J861-GS-HLB06



工程號	J861	地盤	己連拿利
-----	------	----	------

序號	物料編號	數量	長度L	A	N	B
1	J861-GS-HLB07-1	2	900.5	300.25	1	300.25
2	J861-GS-HLB07-2	5	179	39.5	1	39.5
3	J861-GS-HLB07-3	4	1966	233	5	233
4	J861-GS-HLB07-4	2	1922.5	211.25	5	211.25
5	J861-GS-HLB07-5	1	1795	147.5	5	147.5
6	J861-GS-HLB07-6	3	335	67.5	1	67.5
7	J861-GS-HLB07-7	1	1435	117.5	4	117.5
8	J861-GS-HLB07-8	2	1035	67.5	3	67.5
9	J861-GS-HLB07-9	1	1595	47.5	5	47.5
10	J861-GS-HLB07-10	1	1945	72.5	6	72.5

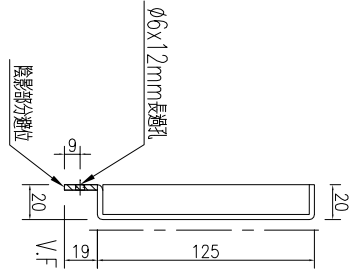
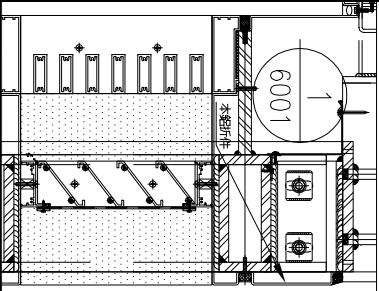

SECTION A-A

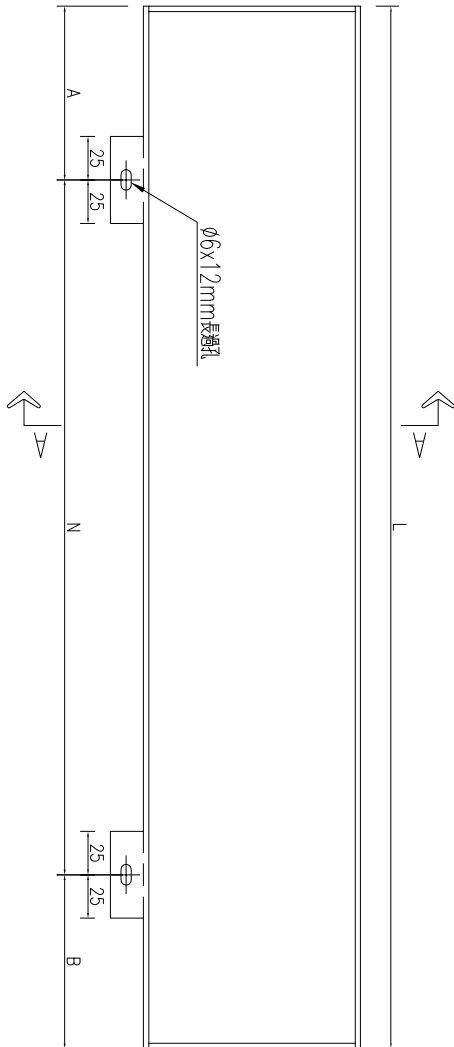

名稱	鋁板加工圖	制圖	WYY	2025-11-11	修改		
材料	3mm厚鋁板	復核			日期		
顏色	UCT209356FXL-3(古銅云母)	批准			圖號	J861-GS-HLB07	



美特鋁質 有限公司
MIDI Aluminium Fabricator Ltd.

工程號 J861 地盤 己連拿利

序號	物料編號	數量	長度L	A		N		B
1	J861-GS-HLB08-1	2	900.5	150.25	2	x	300	150.25
2	J861-GS-HLB08-2	4	1966	83	6	x	300	83
3	J861-GS-HLB08-3	2	1922.5	61.25	6	x	300	61.25
4	J861-GS-HLB08-4	1	921	160.5	2	x	300	160.5
5	J861-GS-HLB08-5	1	1790	145	5	x	300	145
6	J861-GS-HLB08-6	6	330	65	1	x	200	65
7	J861-GS-HLB08-7	1	1430	115	4	x	300	115
8	J861-GS-HLB08-8	2	1030	65	3	x	300	65
9	J861-GS-HLB08-9	1	1590	45	5	x	300	45
10	J861-GS-HLB08-10	1	1940	70	6	x	300	70
11	J861-GS-HLB08-11	1	1440	120	4	x	300	120
12	J861-GS-HLB08-12	1	1430	115	4	x	300	115
13	J861-GS-HLB08-13	1	2080	140	6	x	300	140
14	J861-GS-HLB08-14	1	1940	70	6	x	300	70
15	J861-GS-HLB08-15	1	1184.5	142.25	3	x	300	142.25

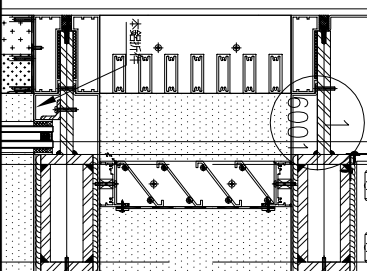

名稱	鋁板加工圖	制圖	WYY	2025-11-11	修改		
材料	3mm厚鋁板	復核			日期		
顏色	UCT209356FXL-3(古銅云母)	批准			圖號	J861-GS-HLB08	

SECTION A-A

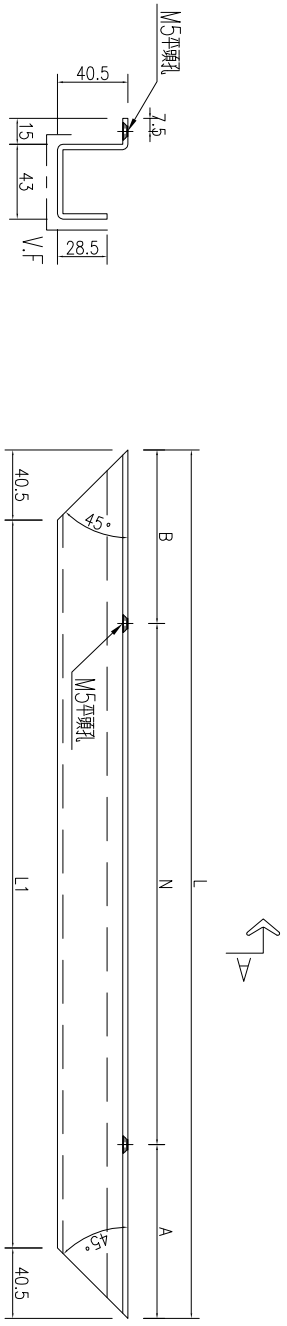



工程號	J861	地盤	已連拿利
-----	------	----	------

序號	物料編號	數量	長度L	A	N	B
1	J861-GS-HLB08R-1	4	900.5	150.25	2	150.25
2	J861-GS-HLB08R-2	8	1966	83	6	83
3	J861-GS-HLB08R-4	1	921	160.5	2	160.5
4	J861-GS-HLB08R-5	1	1790	145	5	145
5	J861-GS-HLB08R-6	9	330	165	0	165
6	J861-GS-HLB08R-7	1	1430	115	4	115
7	J861-GS-HLB08R-8	2	1030	65	3	65
8	J861-GS-HLB08R-9	1	1590	45	5	45
9	J861-GS-HLB08R-10	1	1940	70	6	70
11	J861-GS-HLB08R-11	2	1440	270	3	270
12	J861-GS-HLB08R-12	1	1430	265	3	265
13	J861-GS-HLB08R-13	1	2080	290	5	290
14	J861-GS-HLB08R-14	2	1940	220	5	220
15	J861-GS-HLB08R-15	2	1184.5	292.25	2	292.25

SECTION A-A

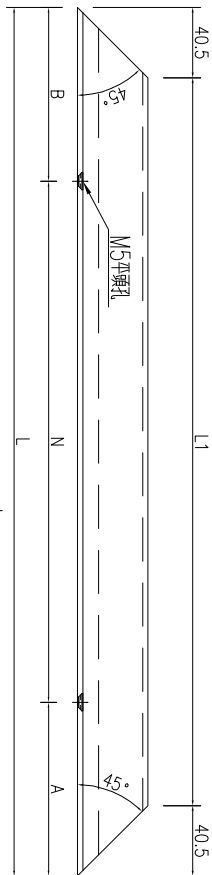
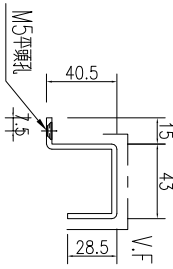

← A

← A

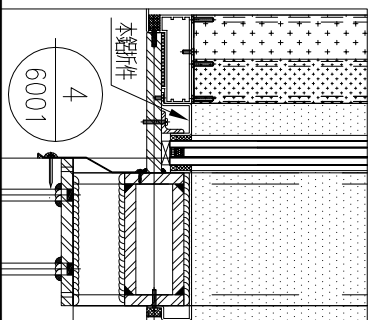

名稱	鋁板加工圖	制圖	WYY	2025-11-11	修改		
材料	3mm厚鋁板	復核			日期		
顏色	UCT209356FXL-3(古銅云母)	批准			圖號	J861-GS-HLB08R	



工程號 J861 地盤 已連拿利

序號	物料編號	數量	長度L	A	N	B
1	J861-GS-HLB09-1	2	921	160.5	x	300
2	J861-GS-HLB09-2	1	1983	91.5	x	300

SECTION A-A

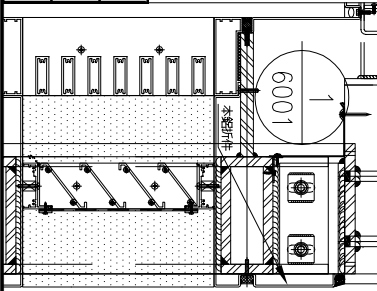
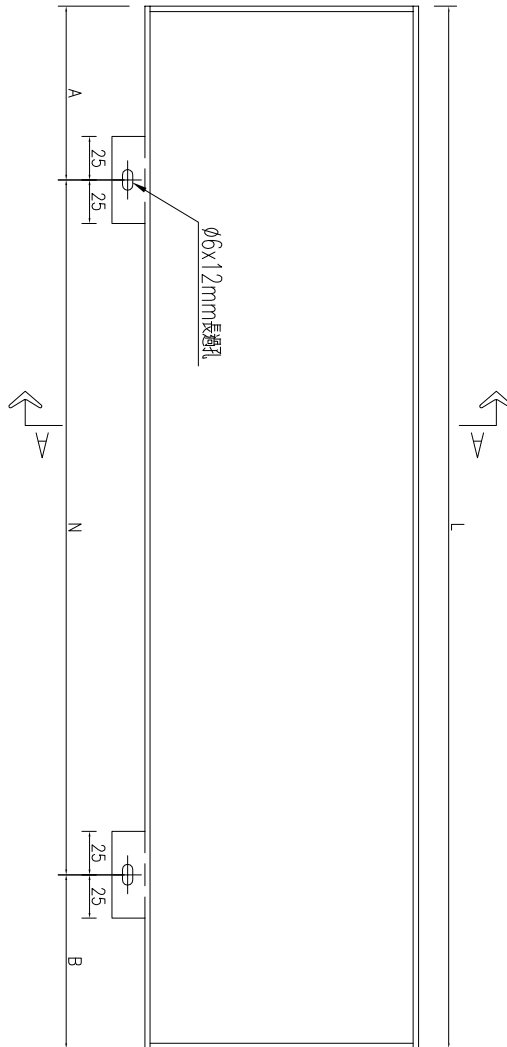
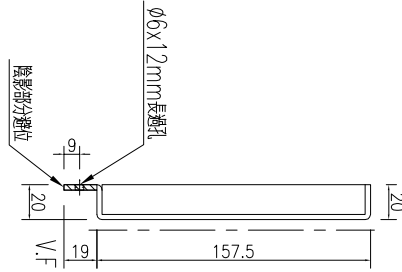

名稱	鋁板加工圖	制圖	WYY	2025-11-11	修改		
材料	3mm厚鋁板	復核			日期		
顏色	UCT209356FXL-3(古銅云母)	批准			圖號	J861-GS-HLB09	

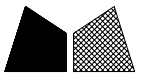

工程號 J861 地盤 已連拿利

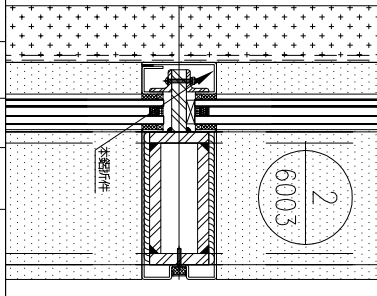
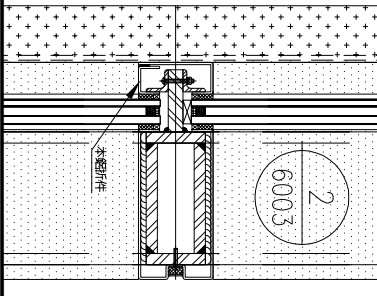
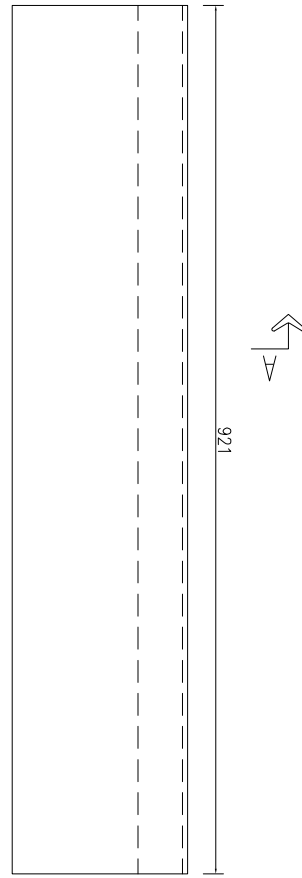
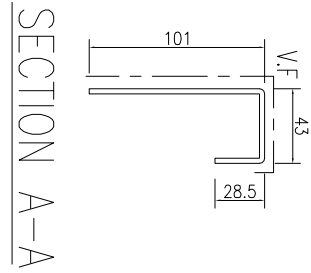
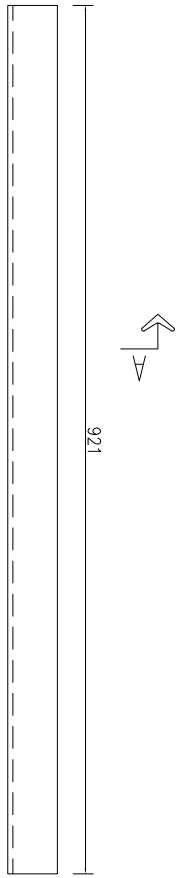
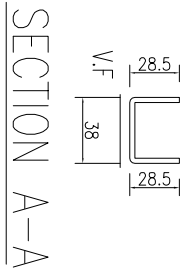

產品編號	L(MM)	數量	A	N	M	B	N1	M1	備註
J861-GS-HLB11		2							

產品編號	L(MM)	數量	A	N	M	B	N1	M1	備註
J861-GS-HLB10		2							

名稱	鋁板加工圖	制圖	WYY	2025-11-11	修改				
材料	3mm厚鋁板	復核			日期				
顏色	UCT209356FXL-3(古銅云母)	批准			圖號	J861-GS-HLB10			



工程號 J861 地盤 已連拿利

序號	物料編號	數量	長度L	A	N	B	C	M	D
1	J861-GS-HLB12-1	1	1347	223.5	3	300	223.5	73.5	4
2	J861-GS-HLB12-2	1	1997	248.5	5	300	248.5	98.5	6
3	J861-GS-HLB12-3	1	652.5	176.25	1	300	176.25	1	x

SECTION A-A

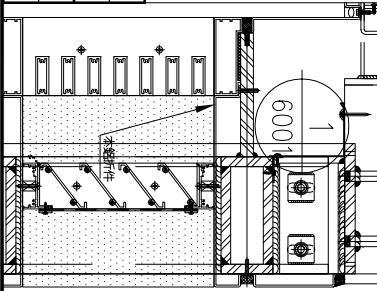
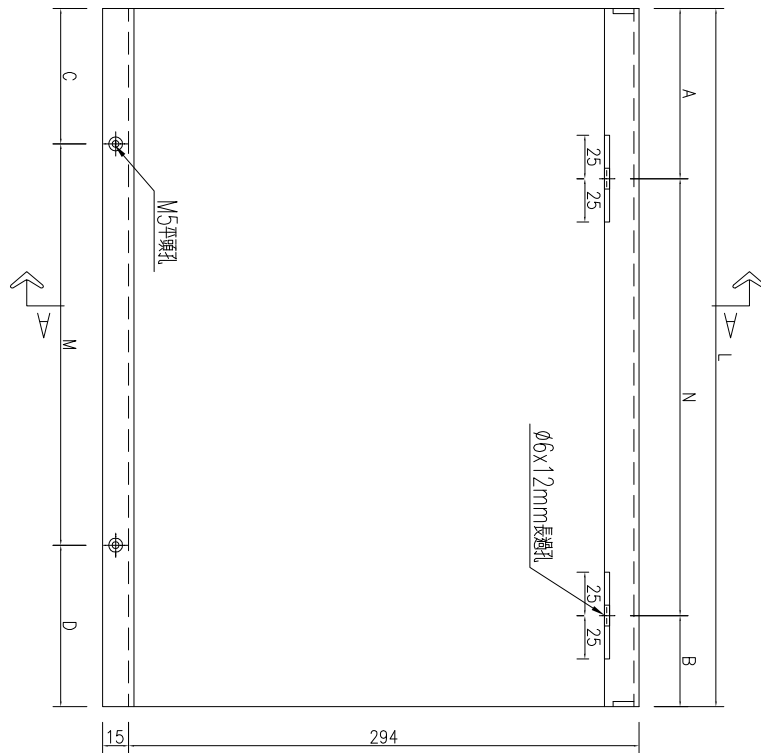
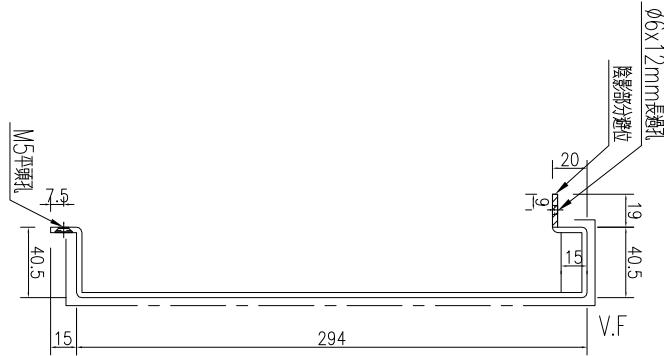

名稱	鋁板加工圖	制圖	WYY	2025-11-11	修改			
材料	3mm厚鋁板	復核			日期			
顏色	UCT209356FXL-3(古銅云母)	批准			圖號	J861-GS-HLB12		



工程號	J861	地盤	已連拿利
-----	------	----	------

序號	物料編號	數量	長度L	A	N	B	C	M	D				
1	J861-GS-HLB13-1	1	652.5	176.25	1	x	300	176.25	176.25	1	x	300	176.25

SECTION A-A

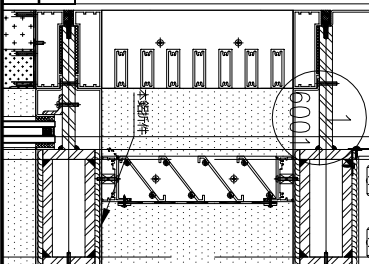
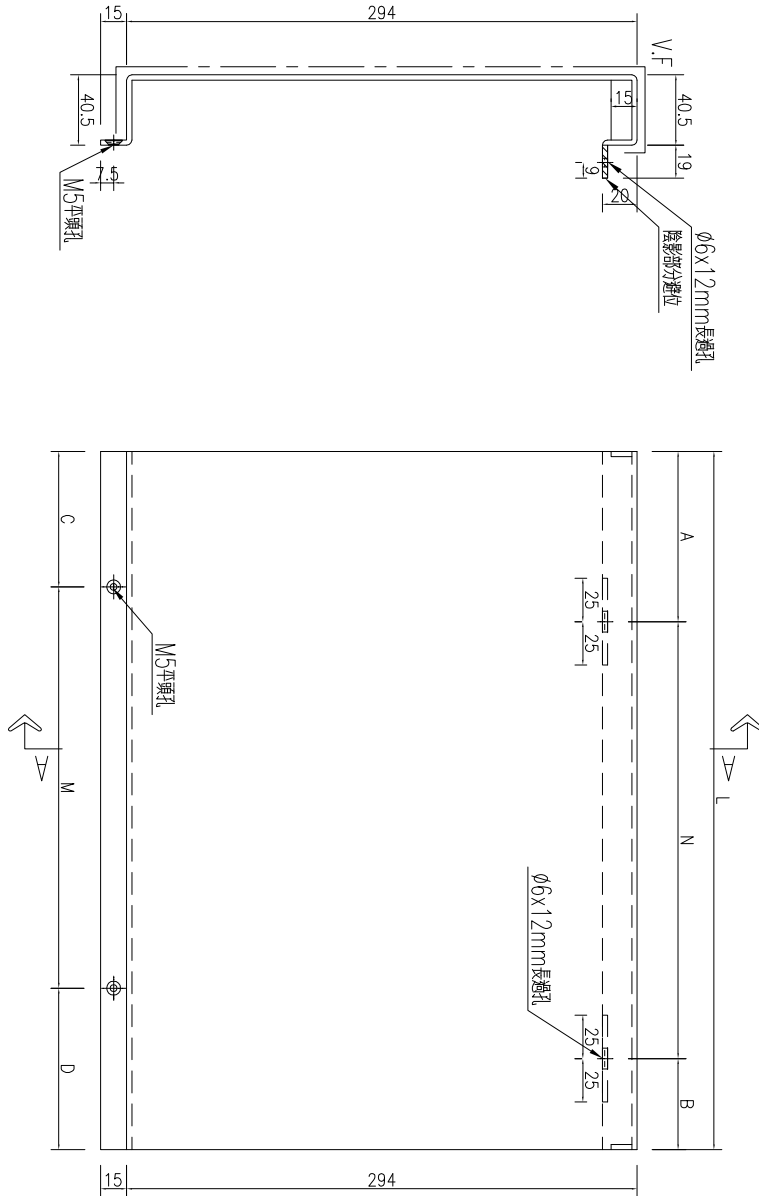

名稱	鋁板加工圖	制圖	WYY	2025-11-11	修改		
材料	3mm厚鋁板	復核			日期		
顏色	UCT209356FXL-3(古銅云母)	批准			圖號	J861-GS-HLB13	



美特鋁質 有限公司
MIDI Aluminium Fabricator Ltd.

工程號	J861	地盤	已連拿利
-----	------	----	------

產品編號	L(MM)	數量	A	N	M	B	N1	M1	備註
		1							

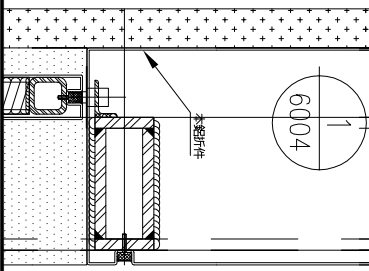
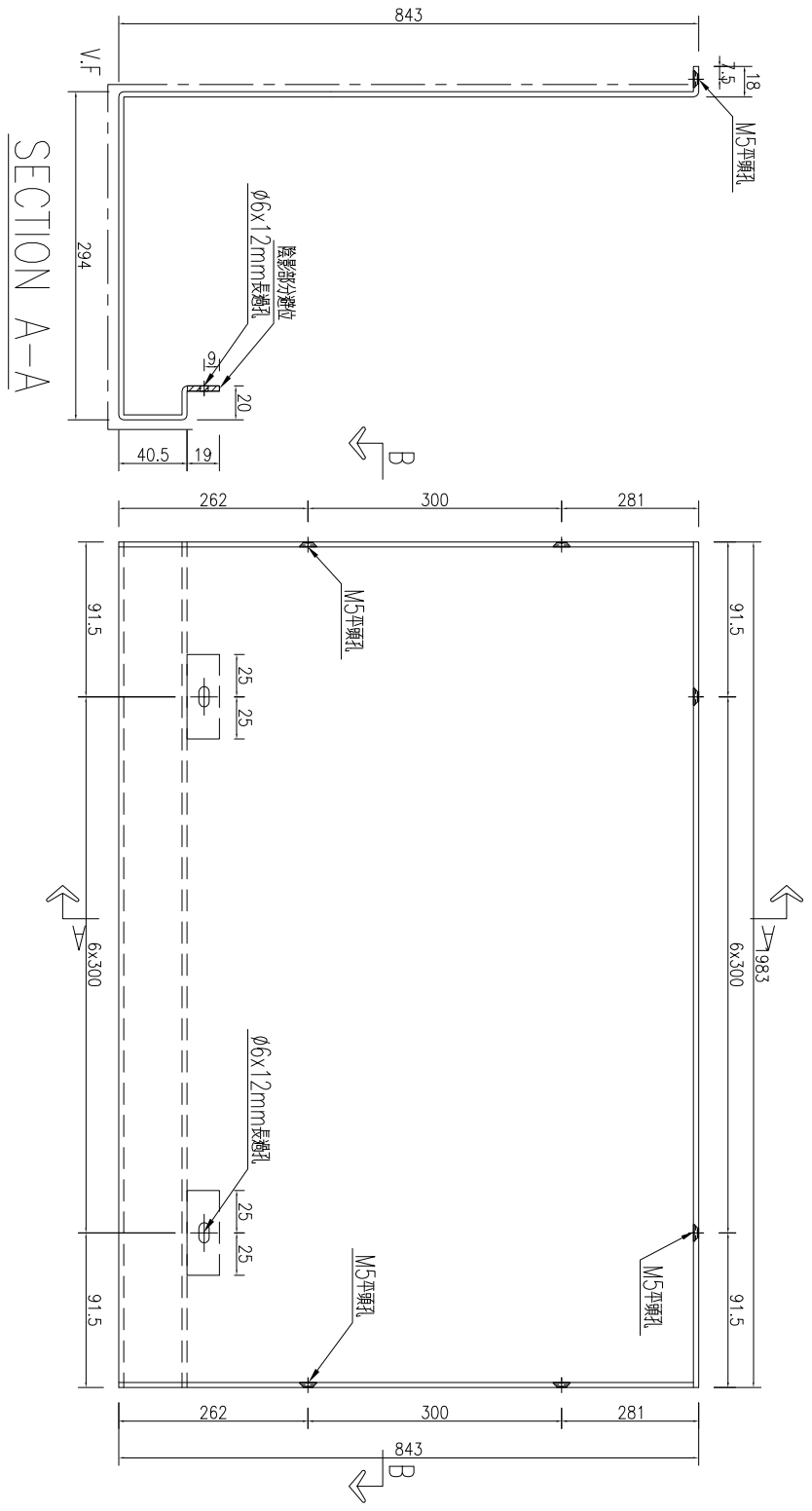

名稱	鋁板加工圖	制圖	WYY	2025-11-11	修改		
材料	3mm厚鋁板	復核			日期		
顏色	UCT209356FXL-3(古銅云母)	批准			圖號	J861-GS-HLB22	



美特鋁質 有限公司
MIDI Aluminium Fabricator Ltd.

產品編號	L(MM)	數量	A	N	M	B	N1	M1	備註
		1							

工程號	J861	地盤	已連拿利
-----	------	----	------

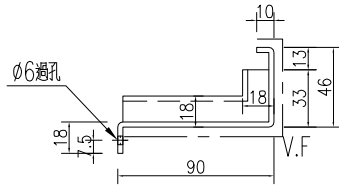

SECTION B-B

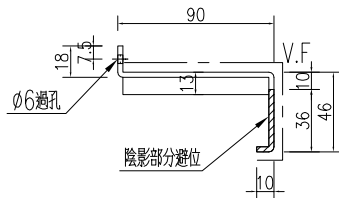
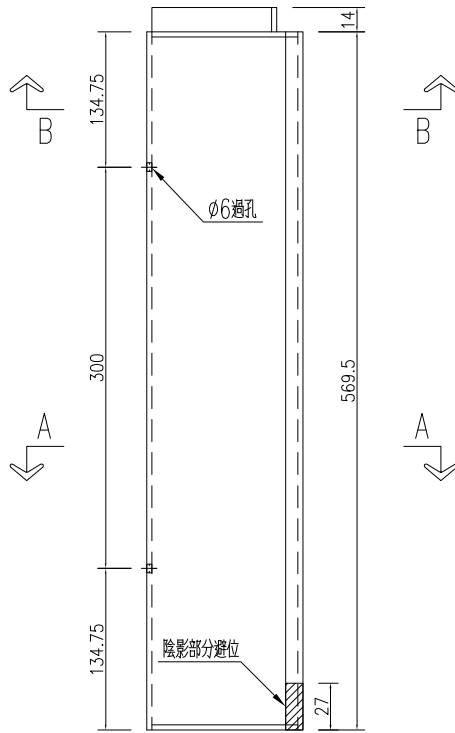

SECTION A-A

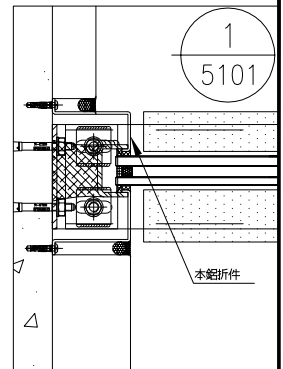

名稱	鋁板加工圖	制圖	WYY	2025-11-11	修改				
材料	3mm厚鋁板	復核			日期				
顏色	UCT209356FXL-3(古銅云母)	批准			圖號	J861-GS-QLB30			

 美特鋁質 有限公司 MIDI Aluminium Fabricator Ltd.			
工程號	J861	地盤	已連拿利

產品編號	L(MM)	數量	A	N	M	B	N1	M1	備註
		1							

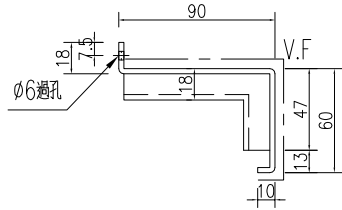

SECTION B-B

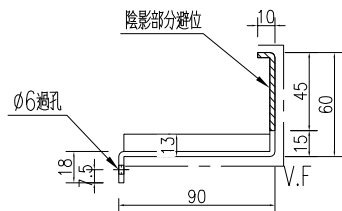
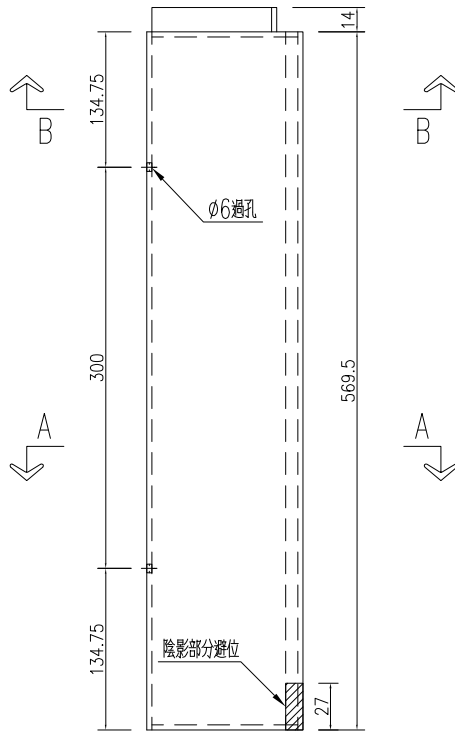

SECTION A-A

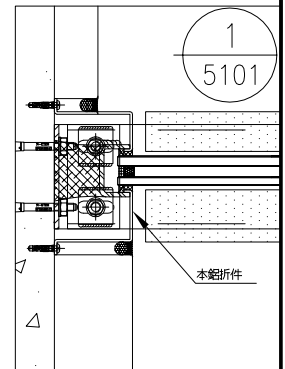

名稱	鋁板加工圖	制圖	WYY	2025-11-11	修改				
材料	3mm厚鋁板	復核			日期				
顏色	UCT209356FXL-3(古銅云母)	批准			圖號	J861-GS-QLB31			

美特鋁質 有限公司
 MIDI Aluminium Fabricator Ltd.

產品編號	L(MM)	數量	A	N	M	B	N1	M1	備註
		1							

工程號	J861	地盤	已連拿利
-----	------	----	------

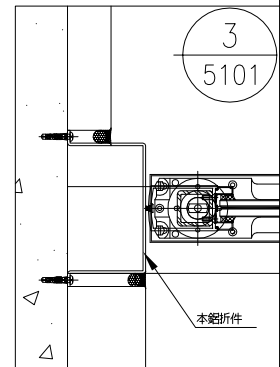
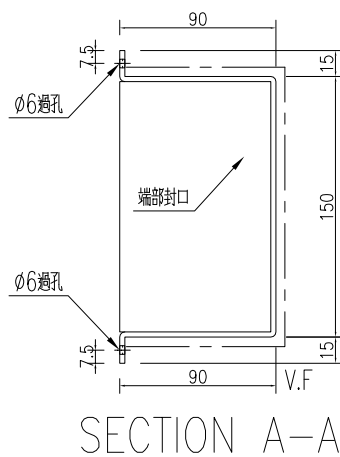
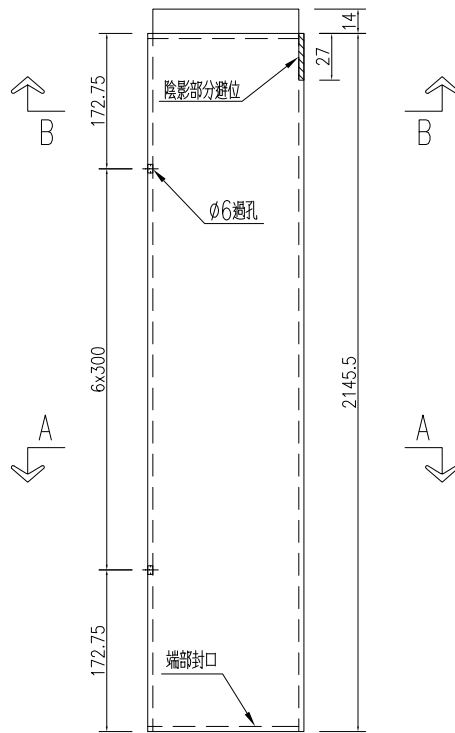
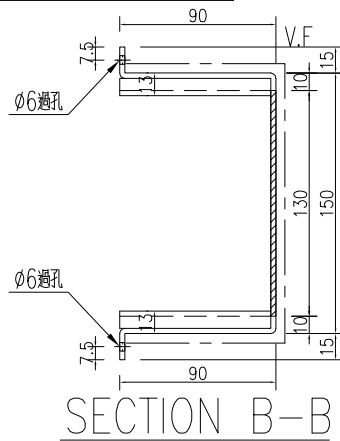

名稱	鋁板加工圖	制圖	WYY	2025-11-11	修改				
材料	3mm厚鋁板	復核			日期				
顏色	UCT209356FXL-3(古銅云母)	批准			圖號	J861-GS-QLB32			

 美特鋁質 有限公司 MIDI Aluminium Fabricator Ltd.	產品編號	L(MM)	數量	A	N	M	B	N1	M1	備註
			1							

工程號	J861	地盤	已連拿利
-----	------	----	------

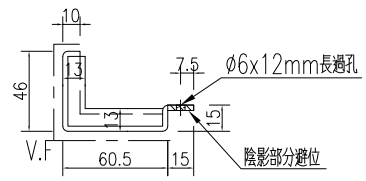

SECTION B-B

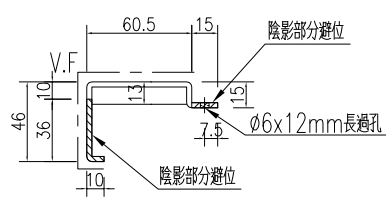
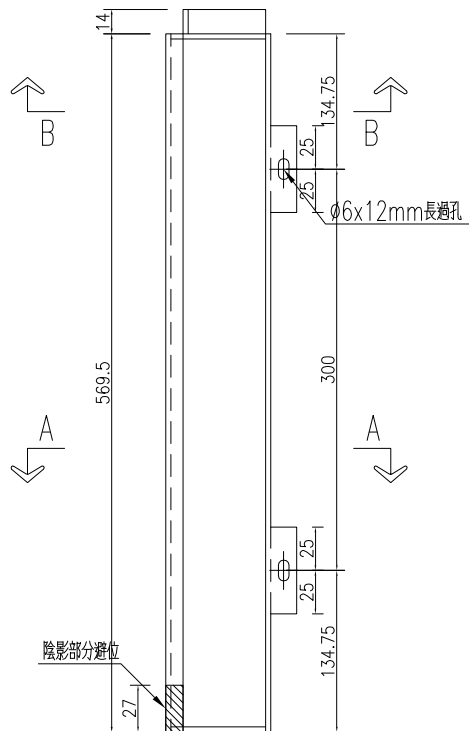

SECTION A-A

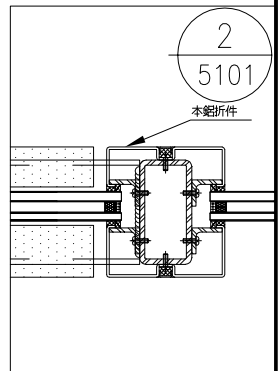

名稱	鋁板加工圖	制圖	WYY	2025-11-11	修改			
材料	3mm厚鋁板	復核			日期			
顏色	UCT209356FXL-3(古銅云母)	批准			圖號	J861-GS-QLB33		



美特鋁質 有限公司
 MIDI Aluminium Fabricator Ltd.

產品編號	L(MM)	數量	A	N	M	B	N1	M1	備註
		1							

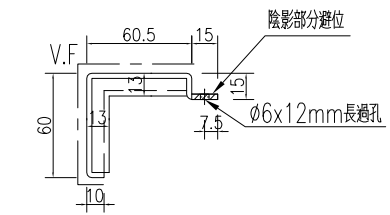
工程號	J861	地盤	已連拿利
-----	------	----	------

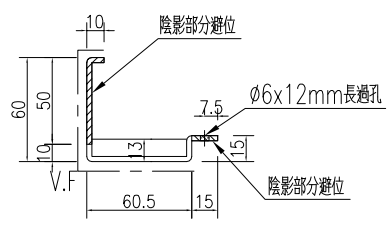
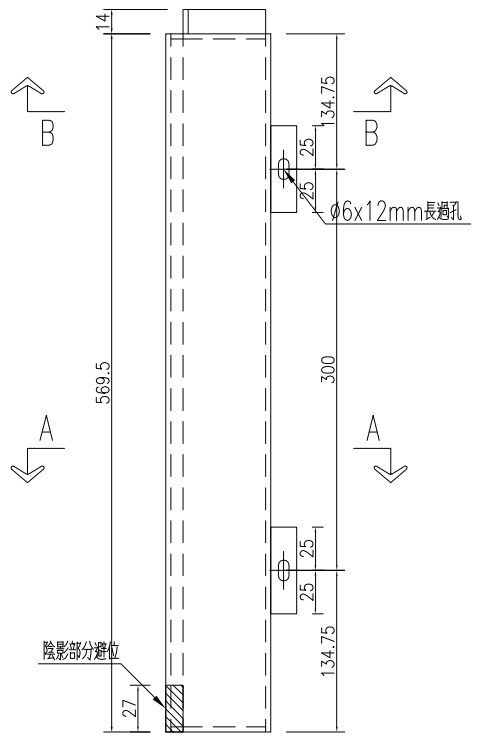

SECTION B-B



SECTION A-A

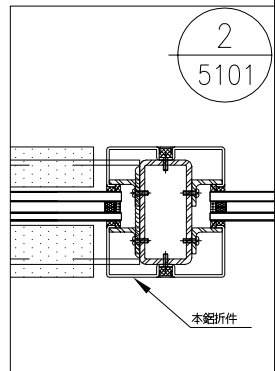

名稱	鋁板加工圖	制圖	WYY	2025-11-11	修改			
材料	3mm厚鋁板	復核			日期			
顏色	UCT209356FXL-3(古銅云母)	批准			圖號	J861-GS-QLB34		



美特鋁質 有限公司
MIDI Aluminium Fabricator Ltd.

產品編號	L(MM)	數量	A	N	M	B	N1	M1	備註
		1							

工程號	J861	地盤	已連拿利
-----	------	----	------

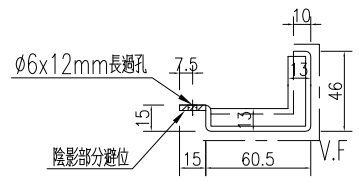

SECTION B-B

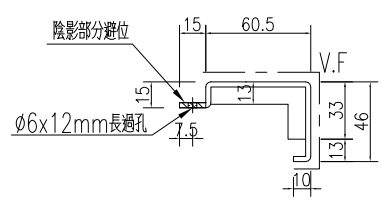
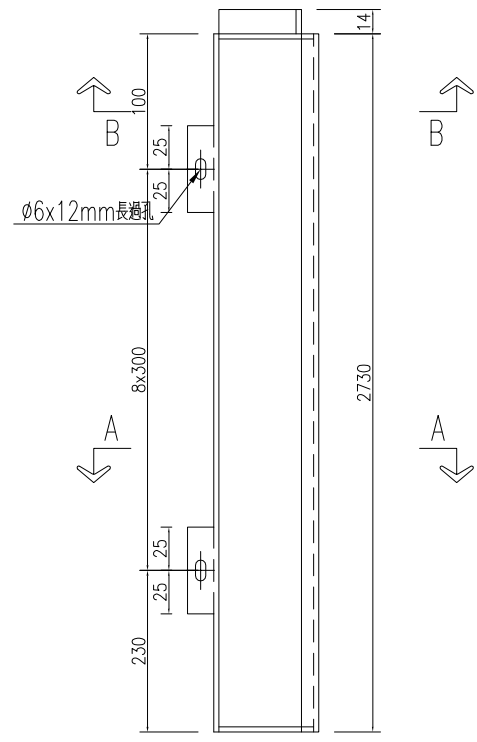

SECTION A-A

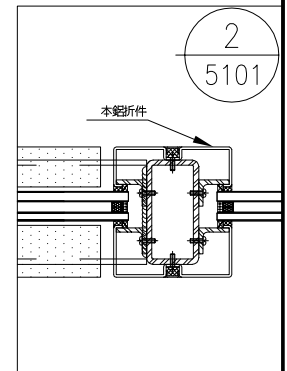

名稱	鋁板加工圖	制圖	WYY	2025-11-11	修改			
材料	3mm厚鋁板	復核			日期			
顏色	UCT209356FXL-3(古銅古母)	批准			圖號	J861-GS-QLB35		



美特鋁質 有限公司
MIDI Aluminium Fabricator Ltd.

產品編號	L(MM)	數量	A	N	M	B	N1	M1	備註
		1							

工程號	J861	地盤	已連拿利
-----	------	----	------

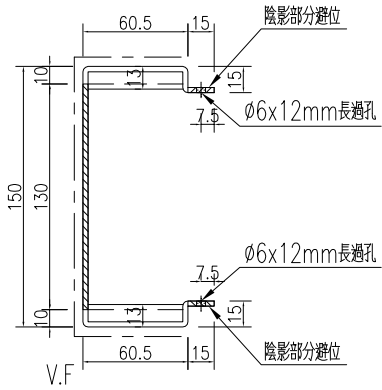

SECTION B-B

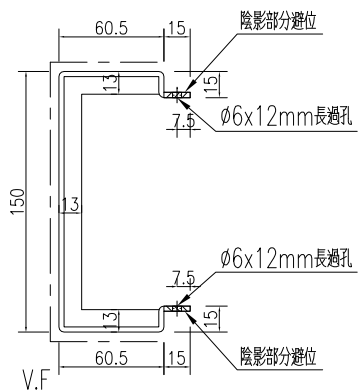
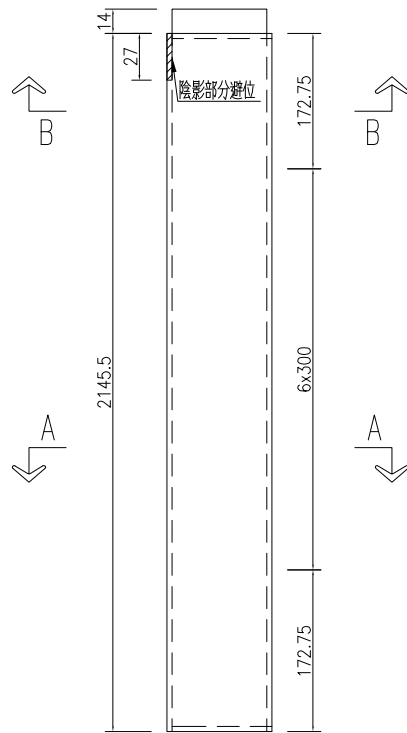

SECTION A-A

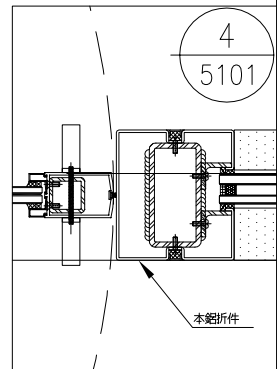

名稱	鋁板加工圖	制圖	WYY	2025-11-11	修改				
材料	3mm厚鋁板	復核			日期				
顏色	UCT209356FXL-3(古銅云母)	批准			圖號	J861-GS-QLB37			



美特鋁質 有限公司
MIDI Aluminium Fabricator Ltd.

產品編號	L(MM)	數量	A	N	M	B	N1	M1	備註
		1							

工程號	J861	地盤	已連拿利
-----	------	----	------

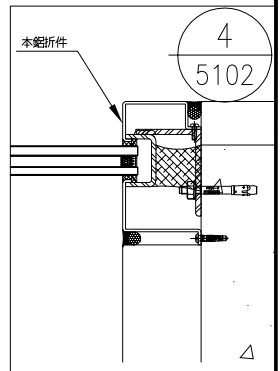
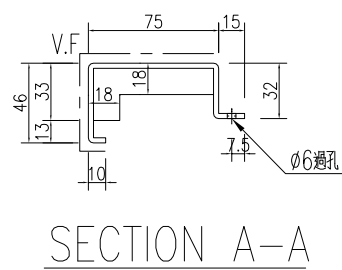
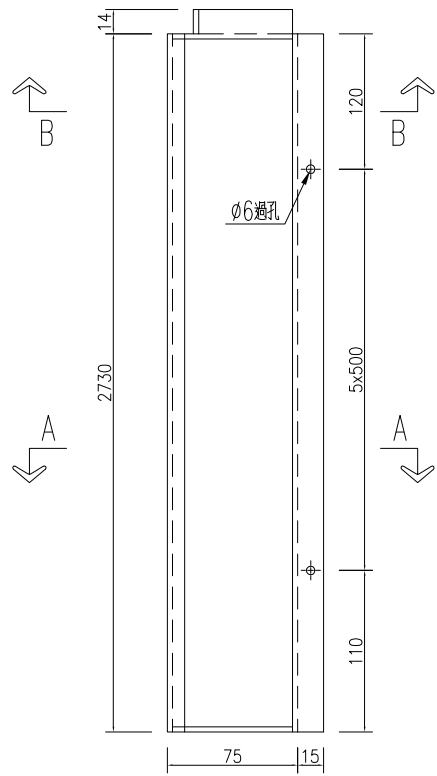
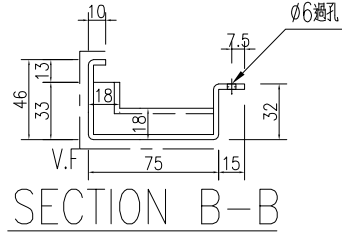

名稱	鋁板加工圖	制圖	WYY	2025-11-11	修改			
材料	3mm厚鋁板	復核			日期			
顏色	UCT209356FXL-3(古銅云母)	批准			圖號	J861-GS-QLB38		



美特鋁質 有限公司
MIDI Aluminium Fabricator Ltd.

產品編號	L(MM)	數量	A	N	M	B	N1	M1	備註
		2							

工程號	J861	地盤	已連拿利
-----	------	----	------

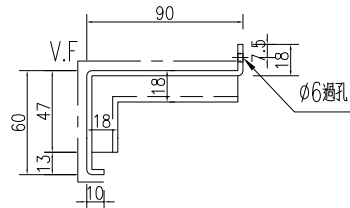

SECTION B-B

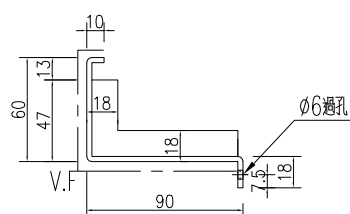
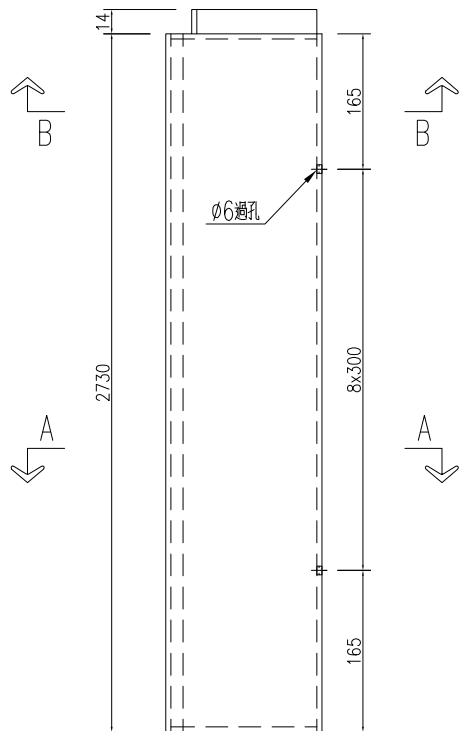

SECTION A-A

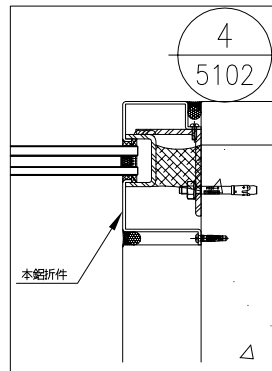

名稱	鋁板加工圖	制圖	WYY	2025-11-11	修改			
材料	3mm厚鋁板	復核			日期			
顏色	UCT209356FXL-3(古銅云母)	批准			圖號	J861-GS-QLB39		



美特鋁質 有限公司
MIDI Aluminium Fabricator Ltd.

產品編號	L(MM)	數量	A	N	M	B	N1	M1	備註
		1							

工程號	J861	地盤	已連拿利
-----	------	----	------

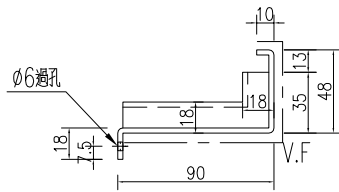

SECTION B-B

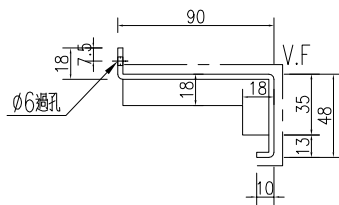
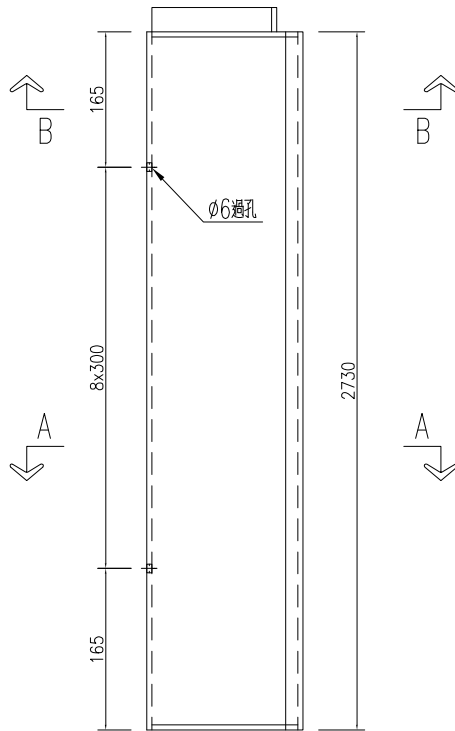

SECTION A-A

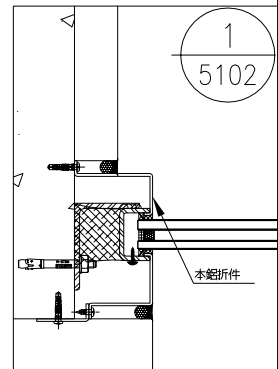

名稱	鋁板加工圖	制圖	WYY	2025-11-11	修改			
材料	3mm厚鋁板	復核			日期			
顏色	UCT209356FXL-3(古銅云母)	批准			圖號	J861-GS-QLB40		



美特鋁質 有限公司
MIDI Aluminium Fabricator Ltd.

產品編號	L(MM)	數量	A	N	M	B	N1	M1	備註
		1							

工程號	J861	地盤	已連拿利
-----	------	----	------

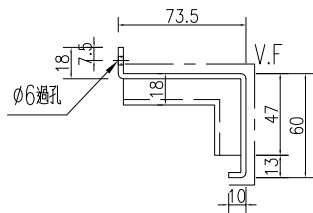

SECTION B-B

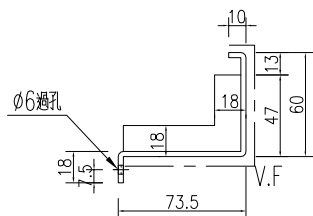
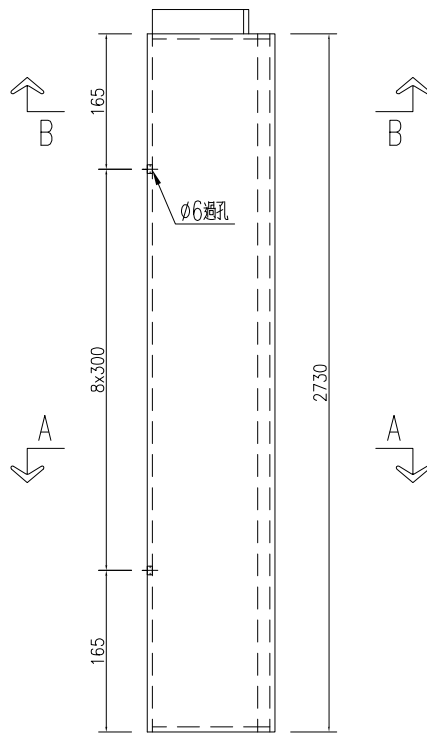

SECTION A-A

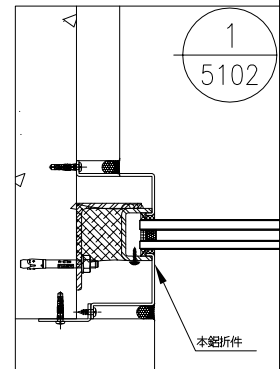

名稱	鋁板加工圖	制圖	WYY	2025-11-11	修改			
材料	3mm厚鋁板	復核			日期			
顏色	UCT209356FXL-3(古銅云母)	批准			圖號	J861-GS-QLB41		

 美特鋁質 有限公司 MIDI Aluminium Fabricator Ltd.				產品編號	L(MM)	數量	A	N	M	B	N1	M1	備註
						1							
工程號	J861	地盤	已連拿利										

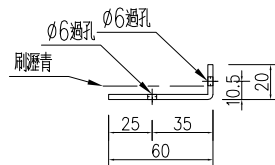
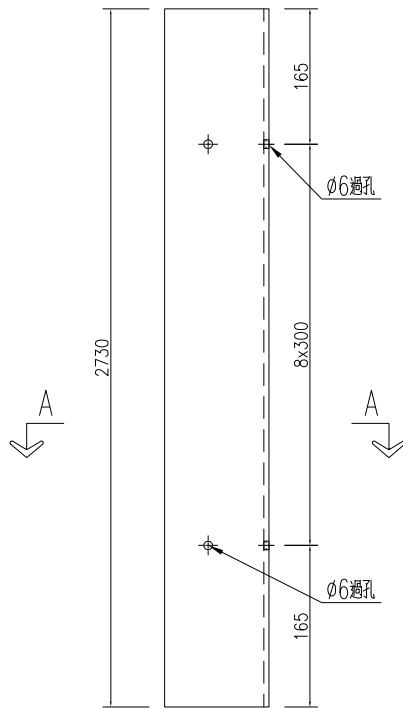

SECTION A-A

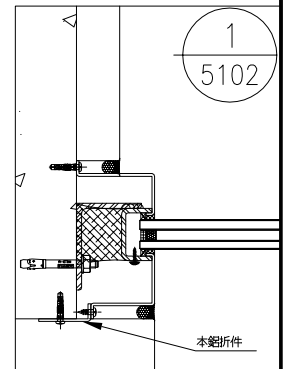

名稱	鋁板加工圖	制圖	WYY	2025-11-11	修改			
材料	3mm厚鋁板	復核			日期			
顏色	MILL	批准			圖號	J861-GS-QLB42		

 美特鋁質 有限公司 MIDI Aluminium Fabricator Ltd.	產品編號	L(MM)	數量	A	N	M	B	N1	M1	備註
			1							

工程號	J861	地盤	已連拿利
-----	------	----	------

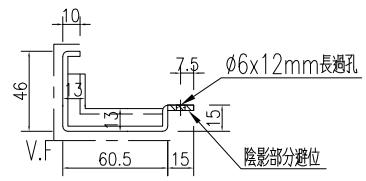

SECTION B-B

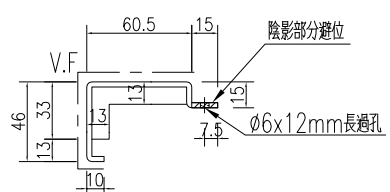
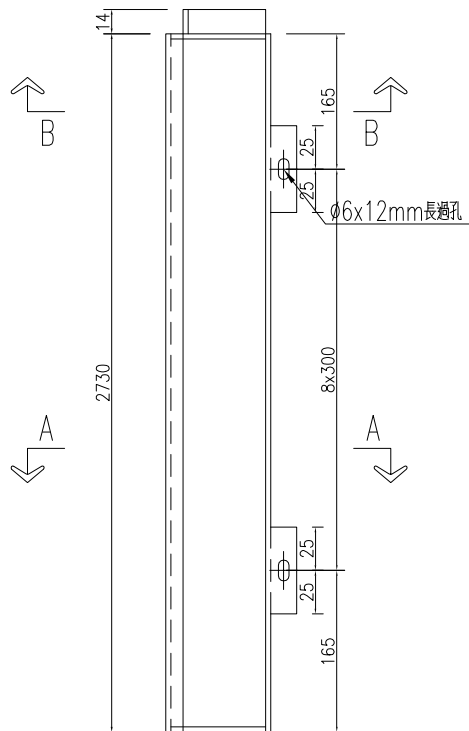

SECTION A-A

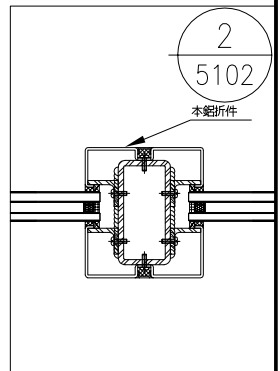

名稱	鋁板加工圖	制圖	WYY	2025-11-11	修改			
材料	3mm厚鋁板	復核			日期			
顏色	UCT209356FXL-3(古銅云母)	批准			圖號	J861-GS-QLB43		

 美特鋁質 有限公司 MIDI Aluminium Fabricator Ltd.	產品編號	L(MM)	數量	A	N	M	B	N1	M1	備註
			1							

工程號	J861	地盤	已連拿利
-----	------	----	------

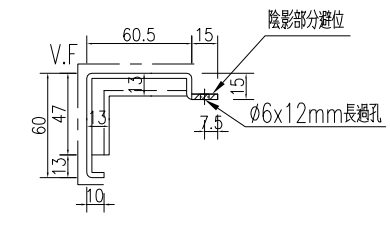

SECTION B-B

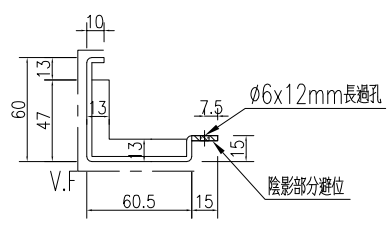
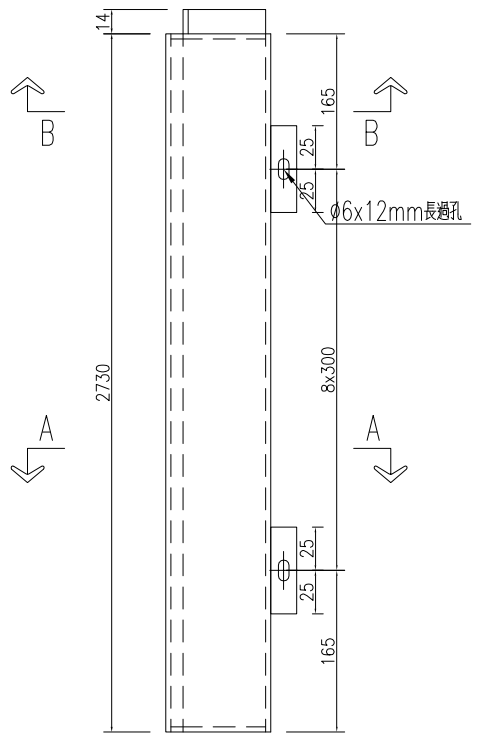

SECTION A-A

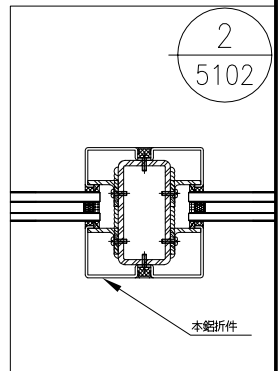

名稱	鋁板加工圖	制圖	WYY	2025-11-11	修改				
材料	3mm厚鋁板	復核			日期				
顏色	UCT209356FXL-3(古銅云母)	批准			圖號	J861-GS-QLB44			

 美特鋁質 有限公司 MIDI Aluminium Fabricator Ltd.	產品編號	L(MM)	數量	A	N	M	B	N1	M1	備註
			1							

工程號	J861	地盤	已連拿利
-----	------	----	------

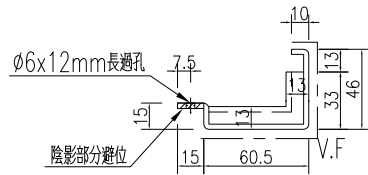

SECTION B-B

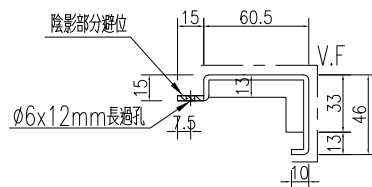
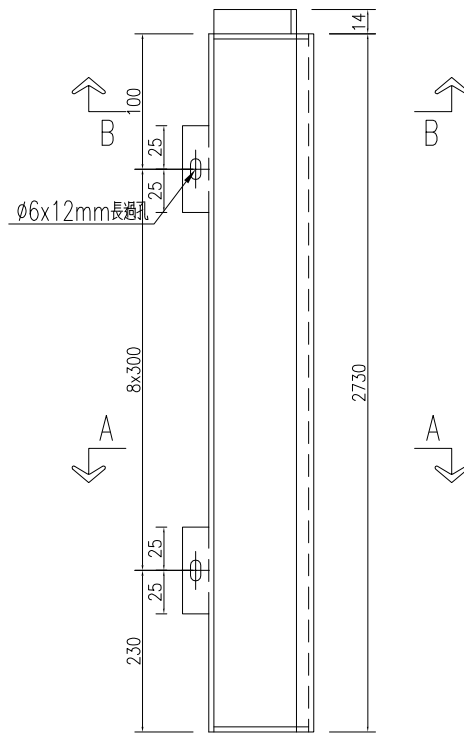

SECTION A-A

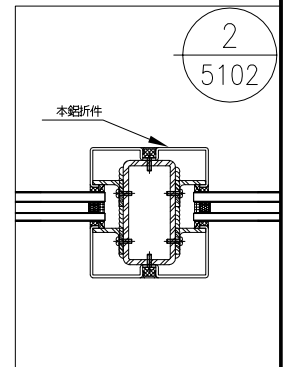

名稱	鋁板加工圖	制圖	WYY	2025-11-11	修改			
材料	3mm厚鋁板	復核			日期			
顏色	UCT209356FXL-3(古銅古母)	批准			圖號	J861-GS-QLB45		



美特鋁質 有限公司
MIDI Aluminium Fabricator Ltd.

產品編號	L(MM)	數量	A	N	M	B	N1	M1	備註
		1							

工程號	J861	地盤	已連拿利
-----	------	----	------

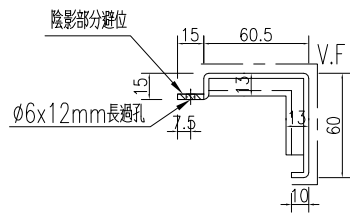

SECTION B-B

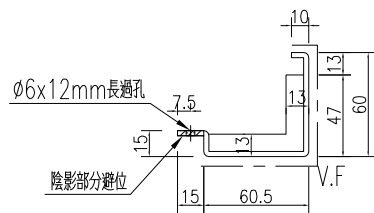
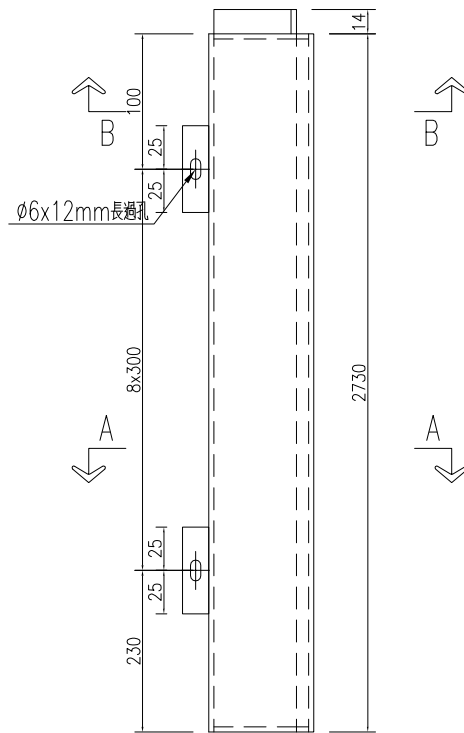

SECTION A-A

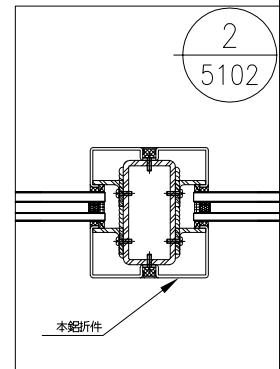

名稱	鋁板加工圖	制圖	WYY	2025-11-11	修改			
材料	3mm厚鋁板	復核			日期			
顏色	UCT209356FXL-3(古銅云母)	批准			圖號	J861-GS-QLB46		

 美特鋁質 有限公司 MIDI Aluminium Fabricator Ltd.	產品編號	L(MM)	數量	A	N	M	B	N1	M1	備註
			1							

工程號	J861	地盤	已連拿利
-----	------	----	------

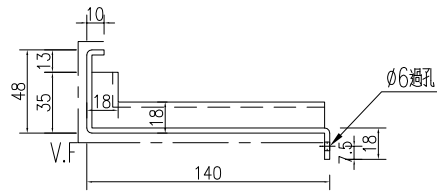

SECTION B-B

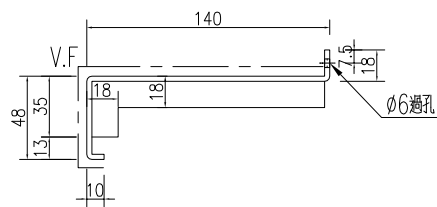
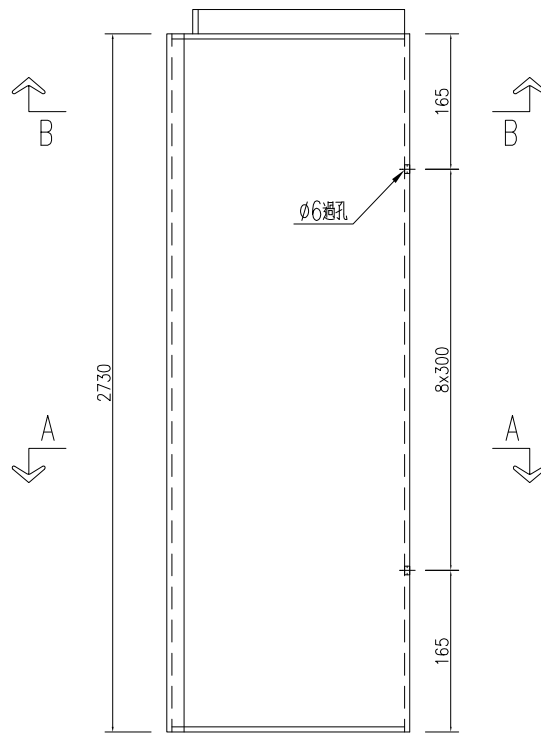

SECTION A-A

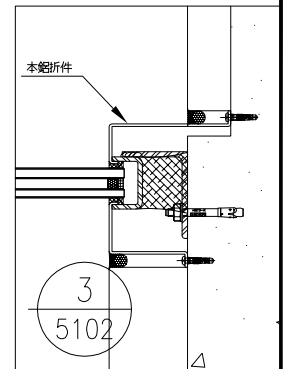

名稱	鋁板加工圖	制圖	WYY	2025-11-11	修改				
材料	3mm厚鋁板	復核			日期				
顏色	UCT209356FXL-3(古銅云母)	批准			圖號	J861-GS-QLB47			



工程號 J861 地盤 已連拿利

序號	物料編號	數量	長度L	A	N	B
1	J861-GS-HLB14-1	1	1087	93.5	X	93.5
2	J861-GS-HLB14-2	1	1935	67.5	X	67.5

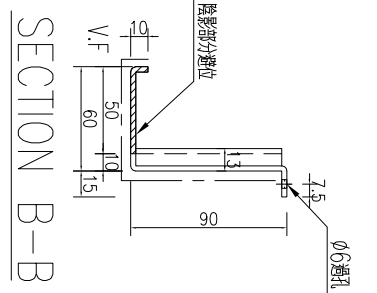
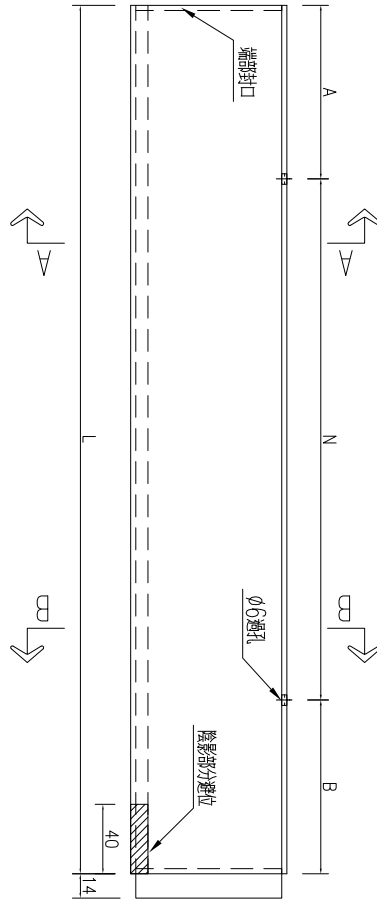
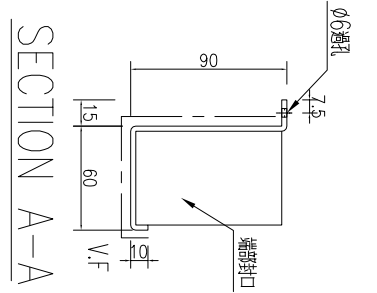
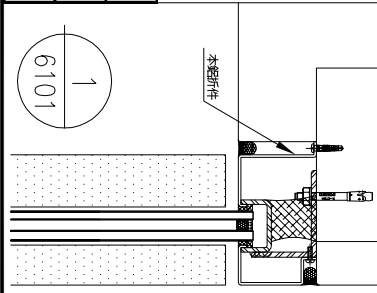

名稱	鋁板加工圖	制圖	WYY	2025-11-11	修改			
材料	3mm厚鋁板	復核			日期			
顏色	UCT209356FXL-3(古銅古母)	批准			圖號	J861-GS-HLB14		



工程號 J861 地盤 已連拿利

序號	物料編號	數量	長度L	A	N	B
1	J861-GS-HLB15-1	1	1518	159	X	159
2	J861-GS-HLB15-2	1	1885	42.5	X	42.5

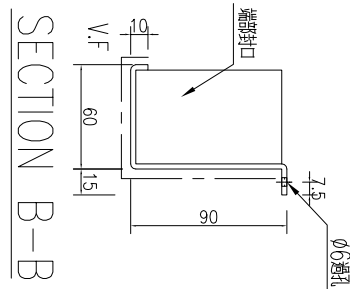
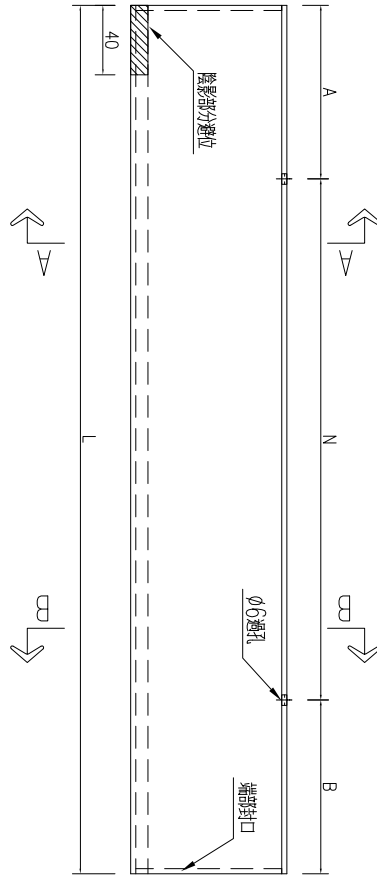
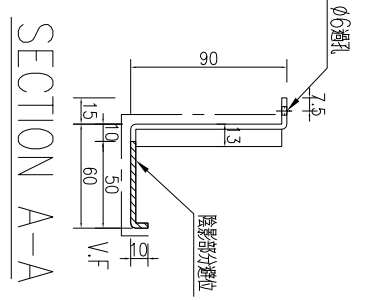
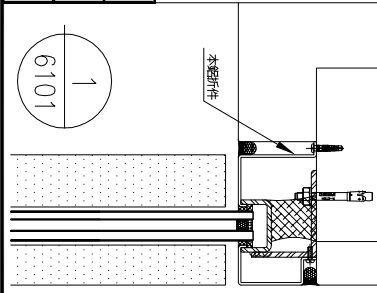

名稱	鋁板加工圖	制圖	WYY	2025-11-11	修改			
材料	3mm厚鋁板	復核			日期			
顏色	UCT209356FXL-3(古銅云母)	批准			圖號	J861-GS-HLB15		



工程號 J861 地盤 已連拿利

序號	物料編號	數量	長度L	A	N	B
1	J861-GS-HLB16-1	1	1087	282	1	305
2	J861-GS-HLB16-2	1	1935	206.5	3	228.5

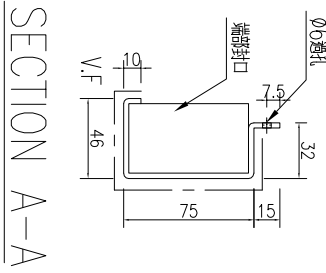
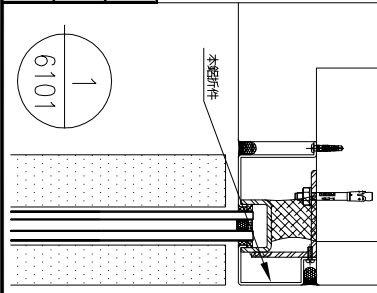

SECTION A-A

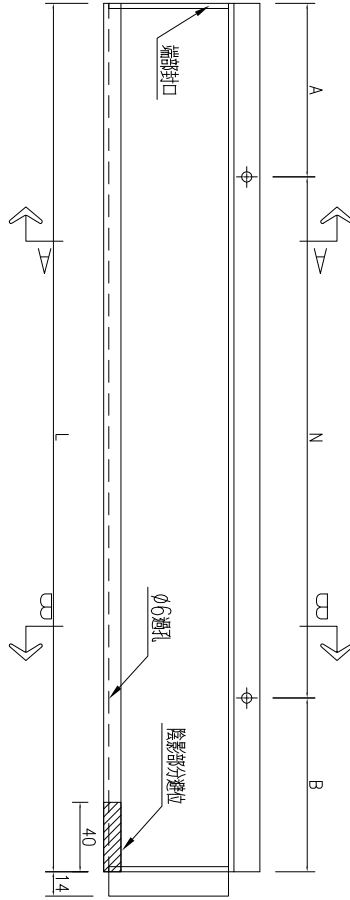

SECTION B-B

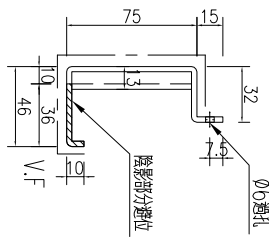

名稱	鋁板加工圖	制圖	WYY	2025-11-11	修改			
材料	3mm厚鋁板	復核			日期			
顏色	UCT209356FXL-3(古銅云母)	批准			圖號	J861-GS-HLB16		



工程號 J861 地盤 已連拿利

序號	物料編號	數量	長度L	A	N	B
1	J861-GS-HLB17-1	1	1518	270.5	X	247.5
2	J861-GS-HLB17-2	1	1885	204	X	181

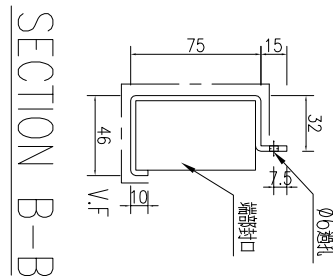
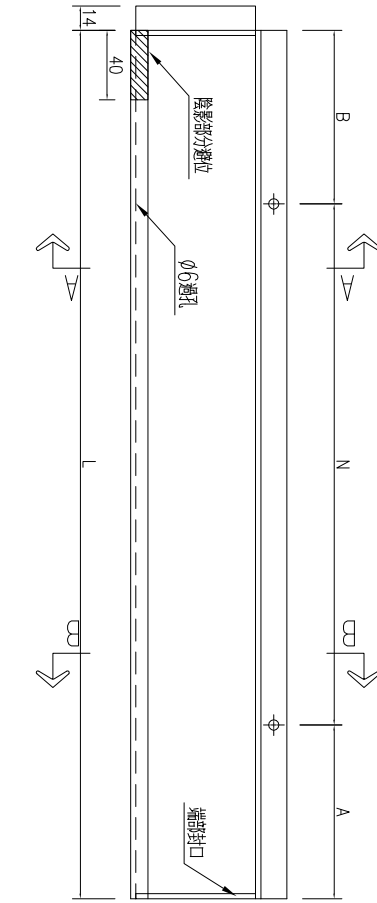
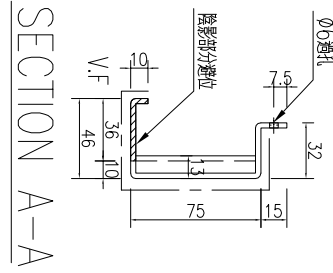
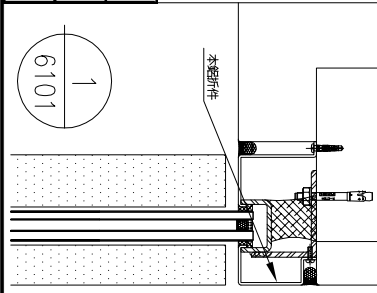

SECTION B-B

名稱	鋁板加工圖	制圖	WYY	2025-11-11	修改			
材料	3mm厚鋁板	復核			日期			
顏色	UCT209356FXL-3(古銅云母)	批准			圖號	J861-GS-HLB17		



工程號 J861 地盤 已連拿利

序號	物料編號	數量	長度L	A	N	B
1	J861-GS-HLB18-1	1	1518	159	X	159
2	J861-GS-HLB18-2	1	1885	192.5	X	192.5

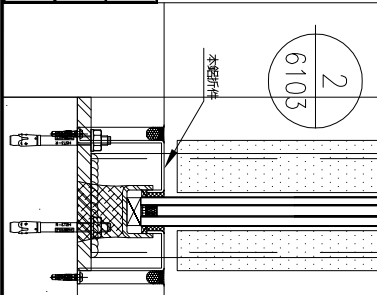

SECTION A-A

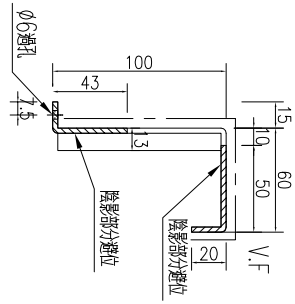

SECTION B-B

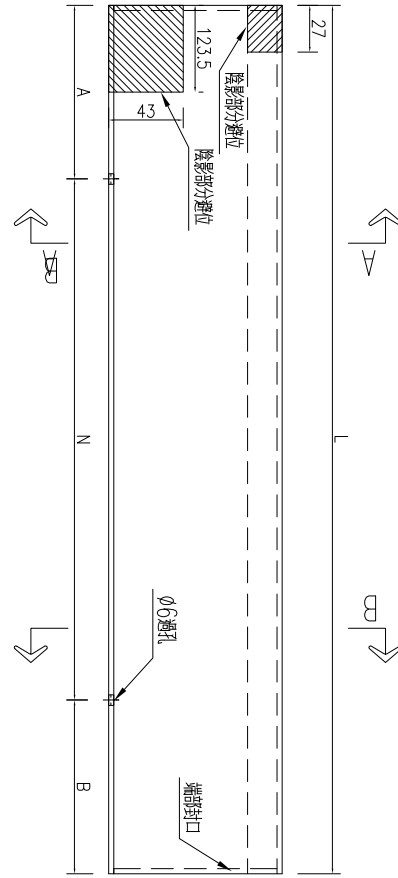
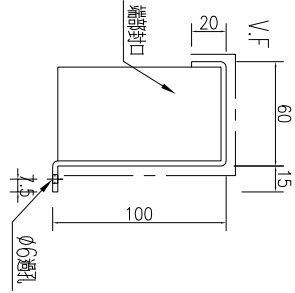

名稱	鋁板加工圖	制圖	WYY	2025-11-11	修改		
材料	3mm厚鋁板	復核			日期		
顏色	UCT209356FXL-3(古銅云母)	批准			圖號	J861-GS-HLB18	



工程號	J861	地盤	已連拿利
-----	------	----	------

序號	物料編號	數量	長度L	A		N		B
1	J861-GS-HLB19	1	1935	67.5	6	x	300	67.5

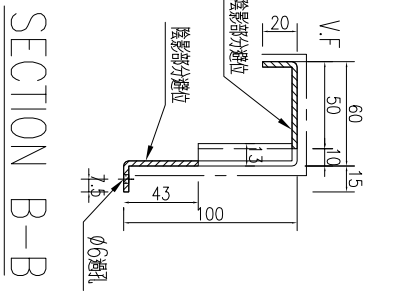
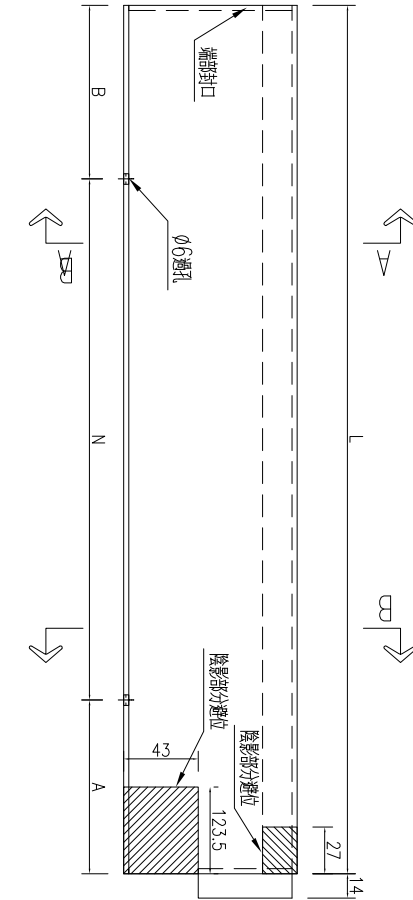
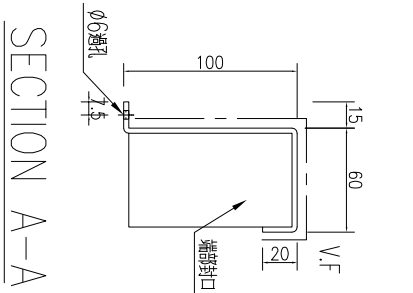
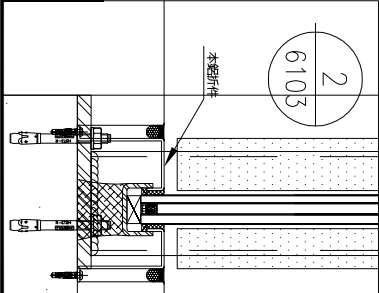

名稱	鋁板加工圖	制圖	WYY	2025-11-11	修改		
材料	3mm厚鋁板	復核			日期		
顏色	UCT209356FXL-3(古銅云母)	批准			圖號	J861-GS-HLB19	



工程號 J861 地盤 已連拿利

序號	物料編號	數量	長度L	A	N	B
1	J861-GS-HLB20-1	1	1518	159	X	159
2	J861-GS-HLB20-2	1	1885	192.5	X	192.5

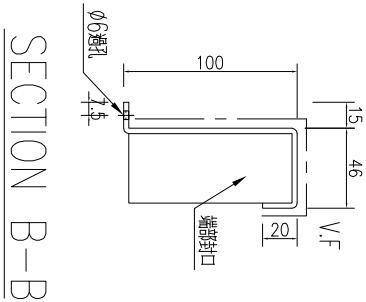
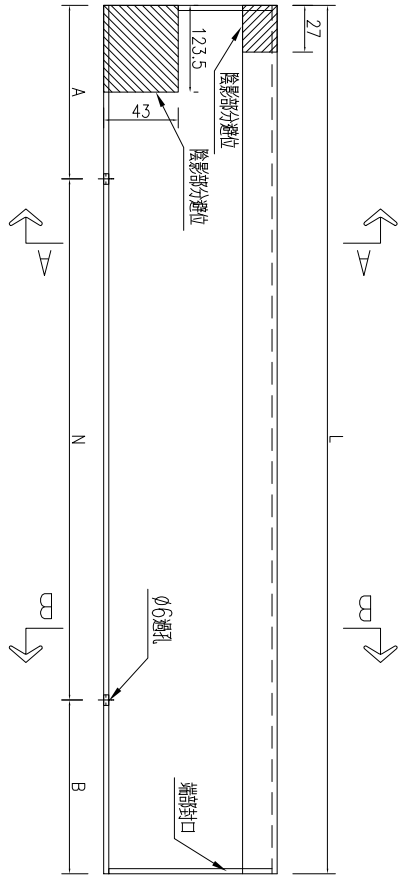
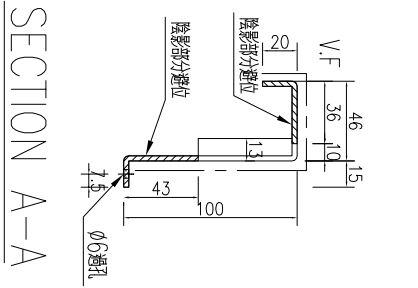
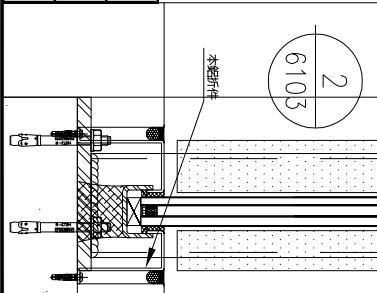

名稱	鋁板加工圖	制圖	WYY	2025-11-11	修改		
材料	3mm厚鋁板	復核			日期		
顏色	UCT209356FXL-3(古銅云母)	批准			圖號	J861-GS-HLB20	



工程號 J861 地盤 已連拿利

序號	物料編號	數量	長度L	A		N		B
1	J861-GS-HLB21	1	1935	67.5	6	X	300	67.5

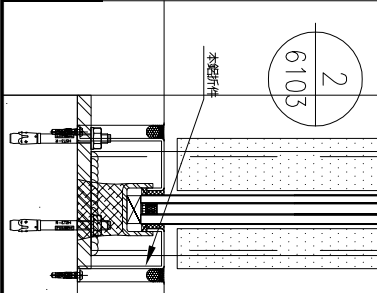

SECTION A-A

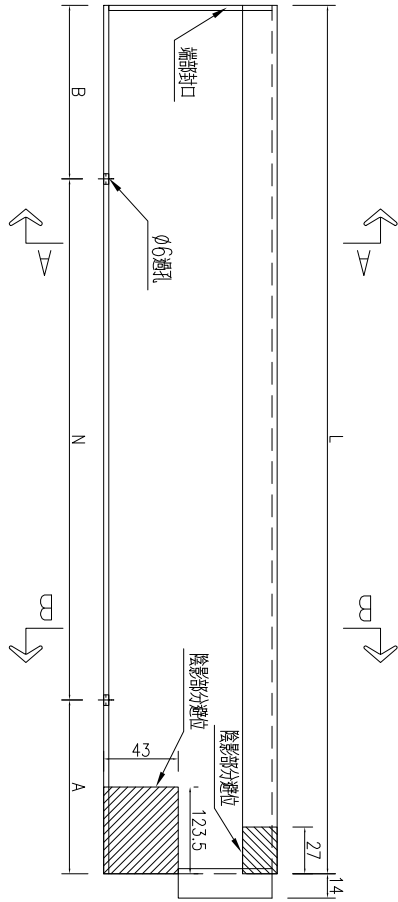
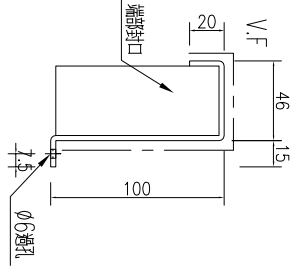

SECTION B-B

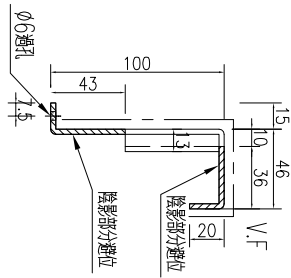

名稱	鋁板加工圖	制圖	WYY	2025-11-11	修改		
材料	3mm厚鋁板	復核			日期		
顏色	UCT209356FXL-3(古銅云母)	批准			圖號	J861-GS-HLB21	

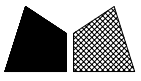

工程號 J861 地盤 已連拿利

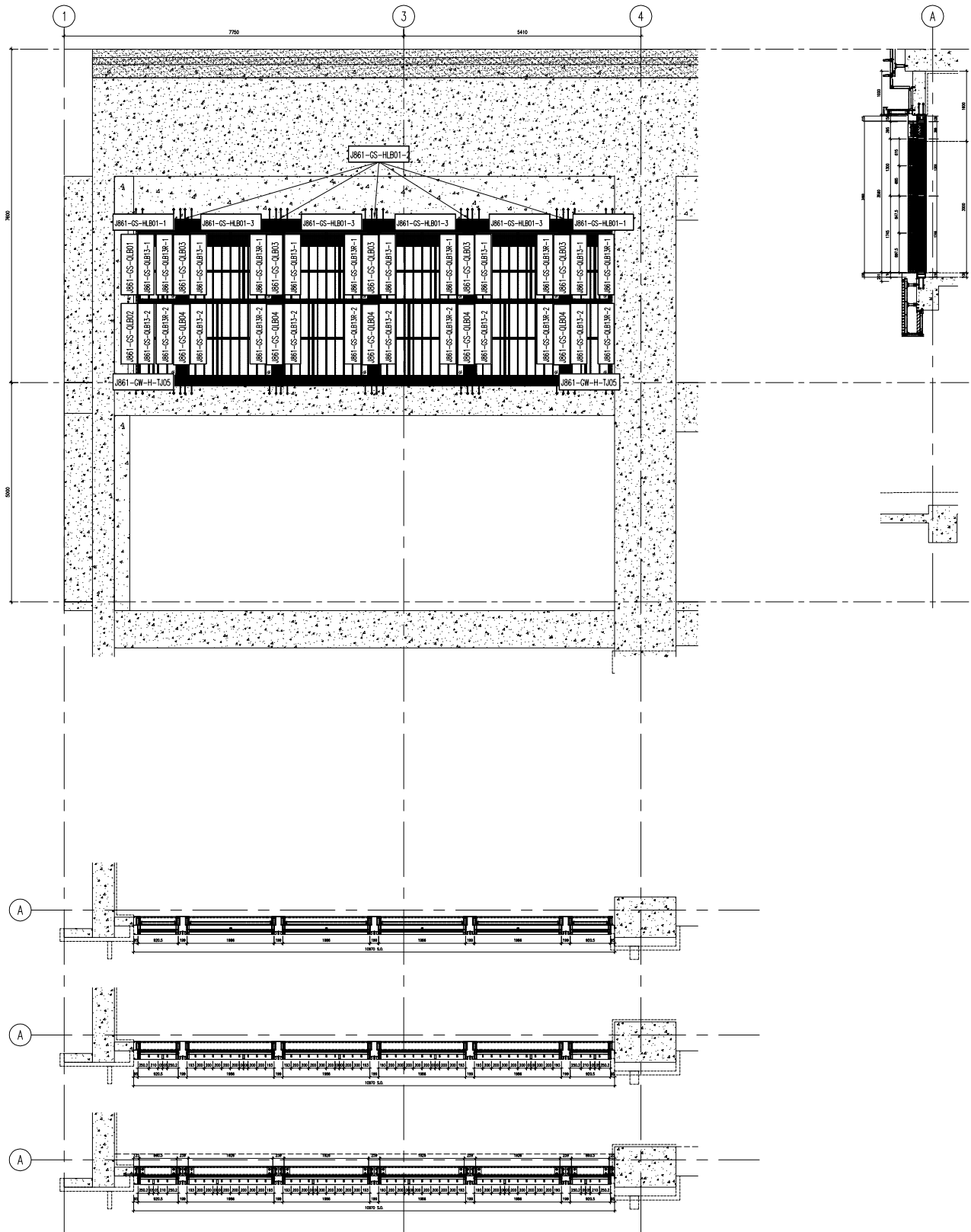

名稱	企向鋁板(正面)位置圖	制圖	WYY	2025-11-12	修改		
材料	-	復核			日期		
顏色	-	批准			圖號	J861-GW-LBW01	

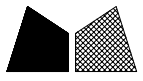

工程號	J861	地盤	已連拿利
-----	------	----	------

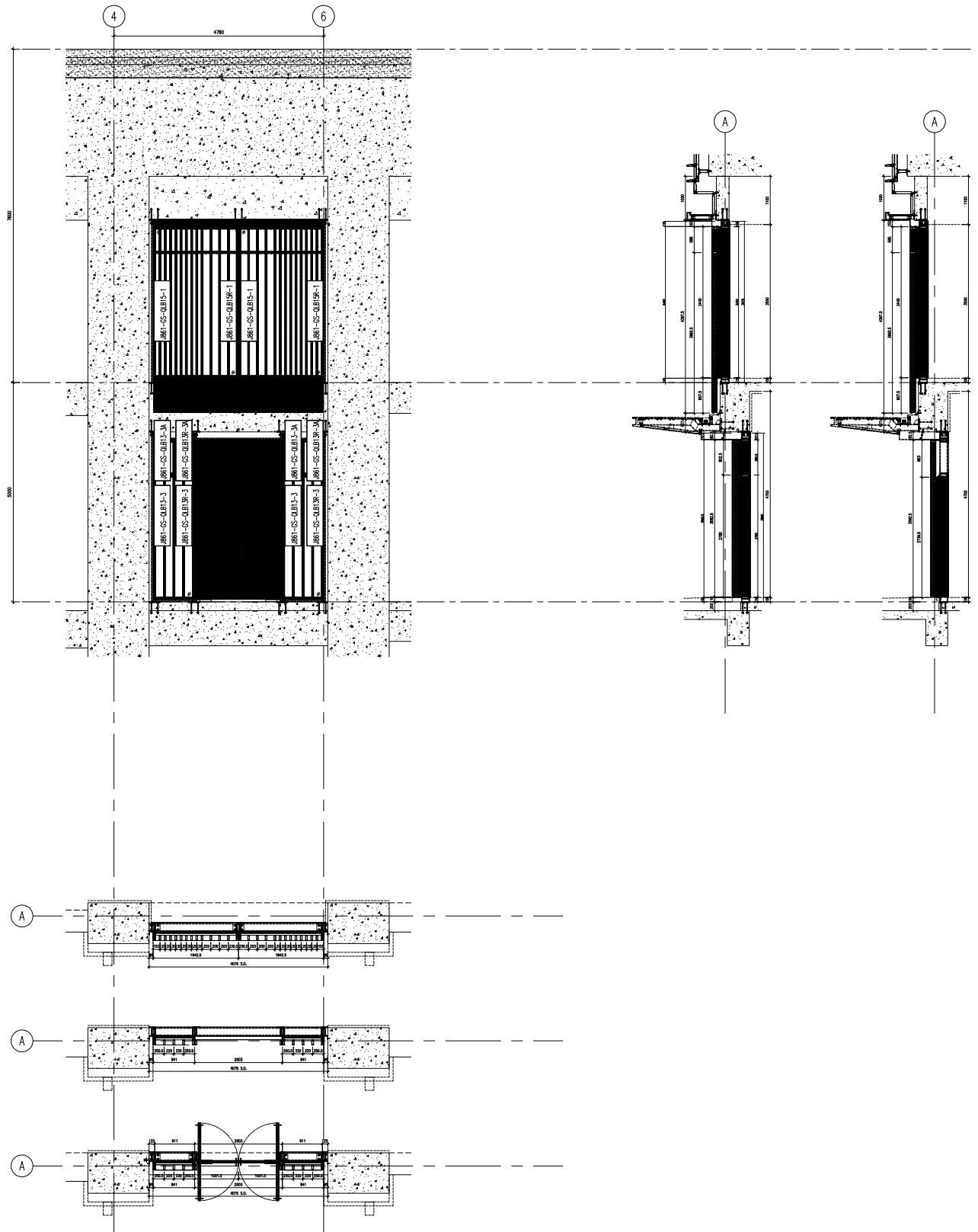

名稱	企向鋁板(正面)位置圖	制圖	WYY	2025-11-12	修改			
材料	-	復核			日期			
顏色	-	批准			圖號	J861-GW-LBW02		

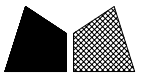

工程號 J861 地盤 已連拿利

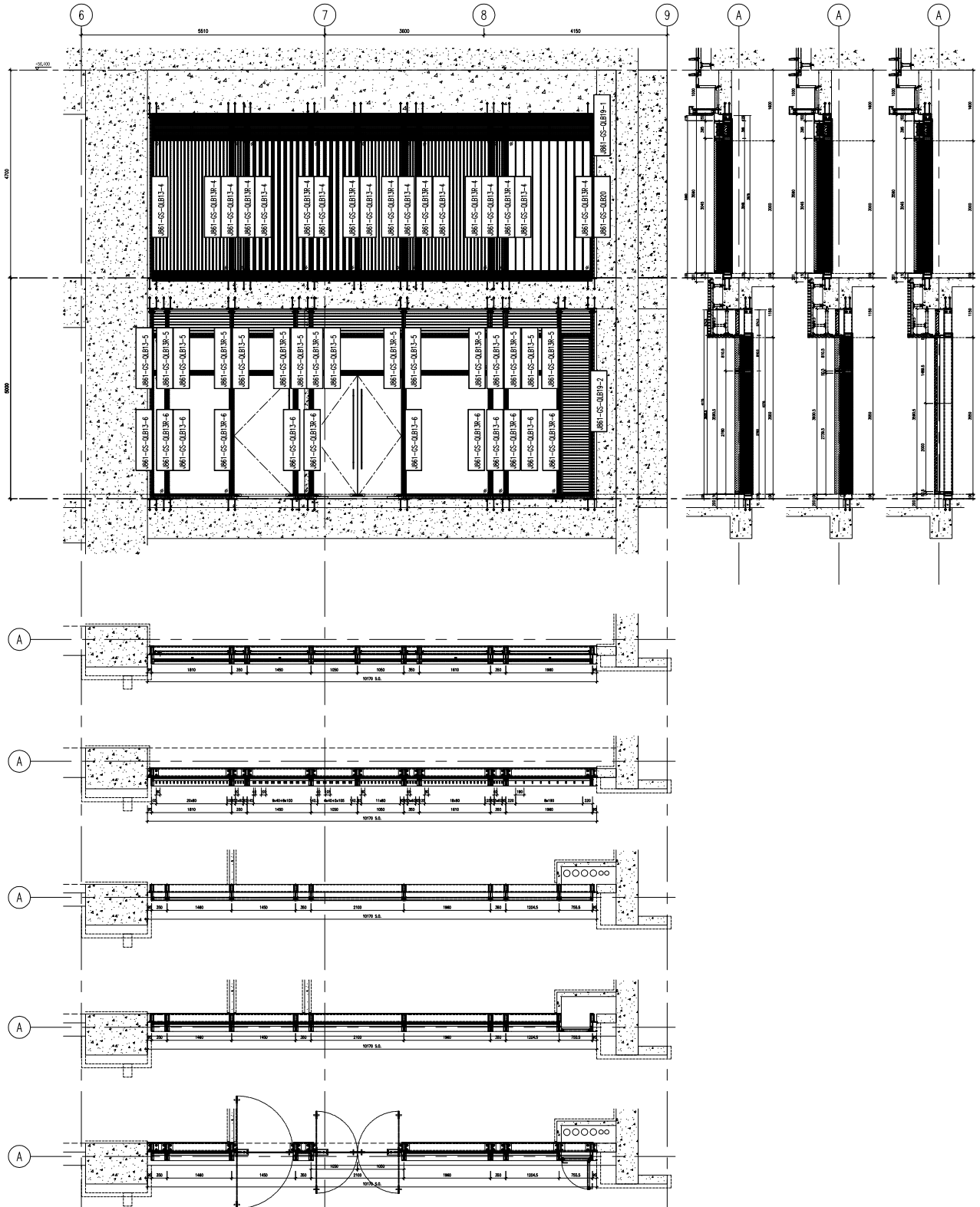

名稱	企向鋁板(正面)位置圖	制圖	WYY	2025-11-12	修改			
材料	-	復核			日期			
顏色	-	批准			圖號	J861-GW-LBW03		



工程號 J861 地盤 已連拿利

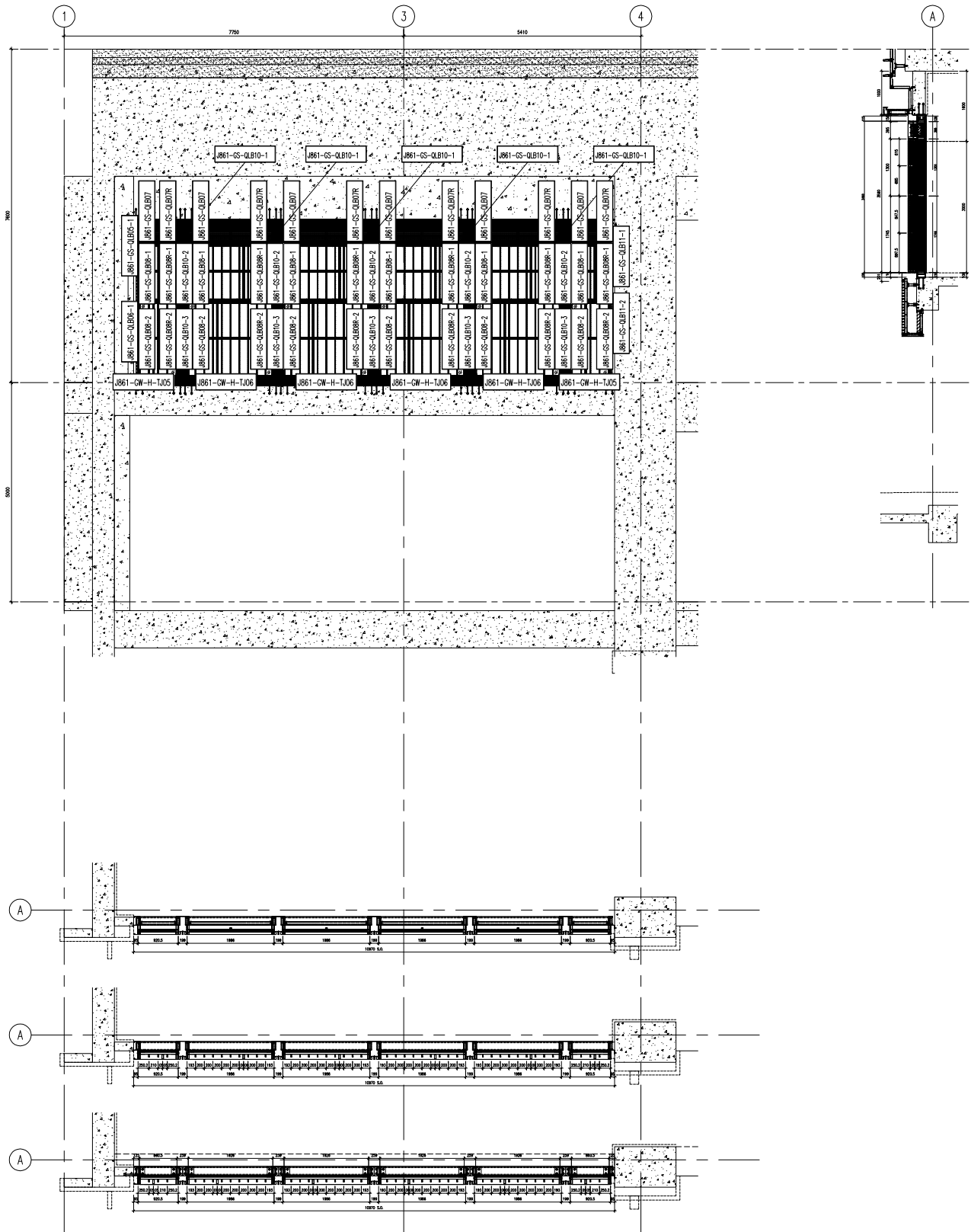

名稱	企向鋁板(背面)位置圖	制圖	WYY	2025-11-12	修改		
材料	-	復核			日期		
顏色	-	批准			圖號	J861-GW-LBW04	



工程號

J861

地盤

已連拿利

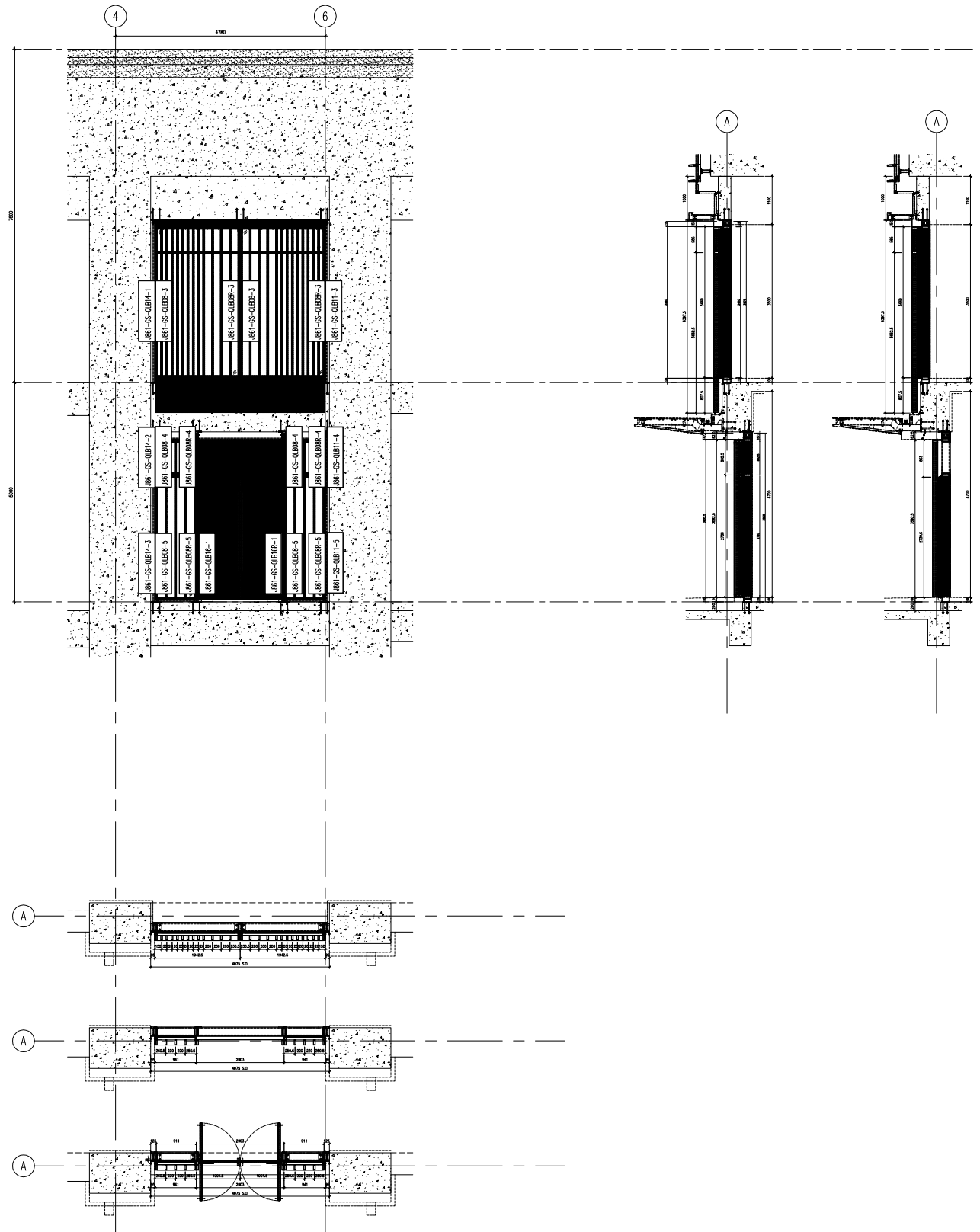

名稱	企向鋁板(背面)位置圖	制圖	WYY	2025-11-12	修改			
材料	-	復核			日期			
顏色	-	批准			圖號	J861-GW-LBW05		

工程號 J861 地盤 己連拿利

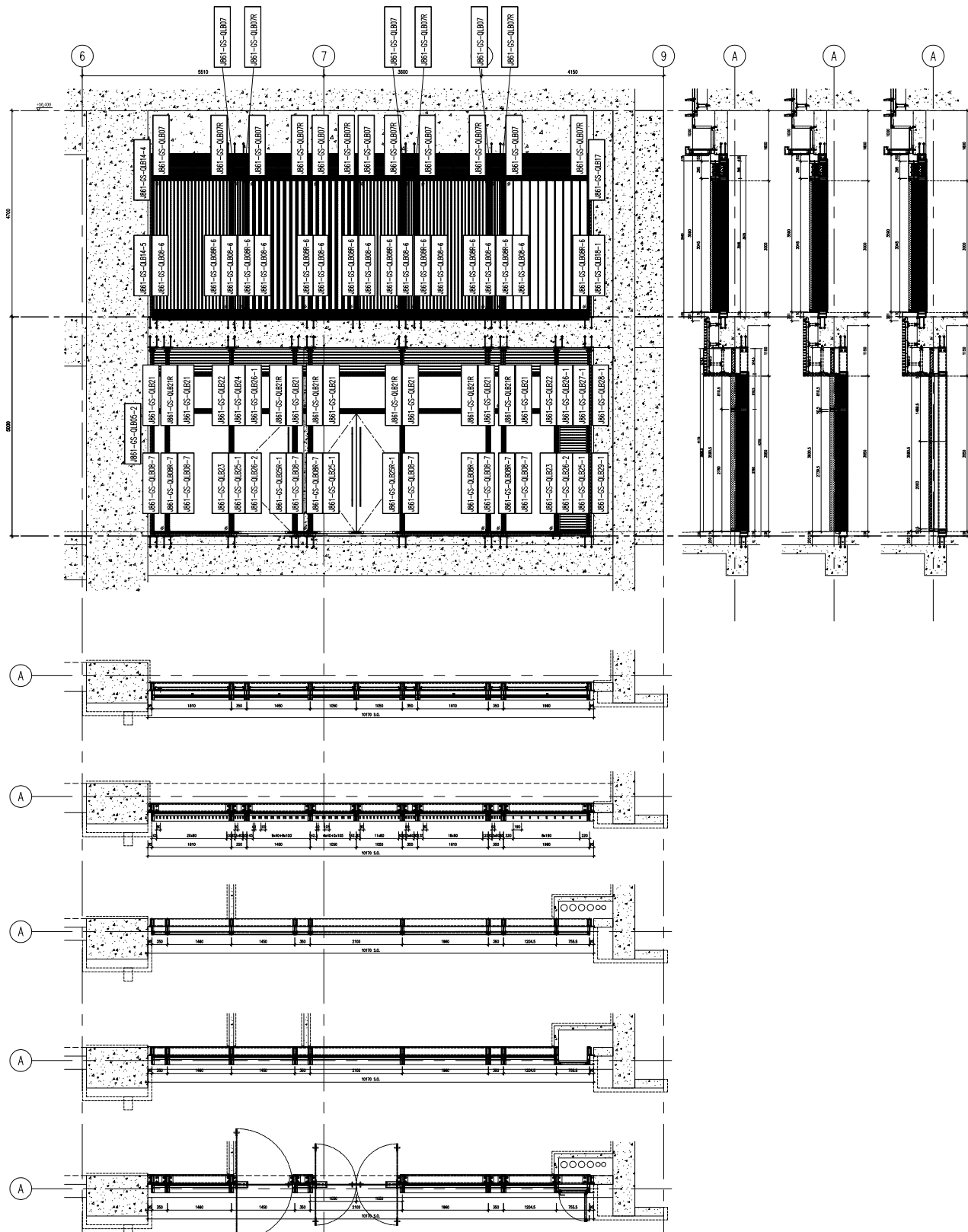

名稱	企向鋁板(背面)位置圖	制圖	WYY	2025-11-12	修改			
材料	-	復核			日期			
顏色	-	批准			圖號	J861-GW-LBW06		

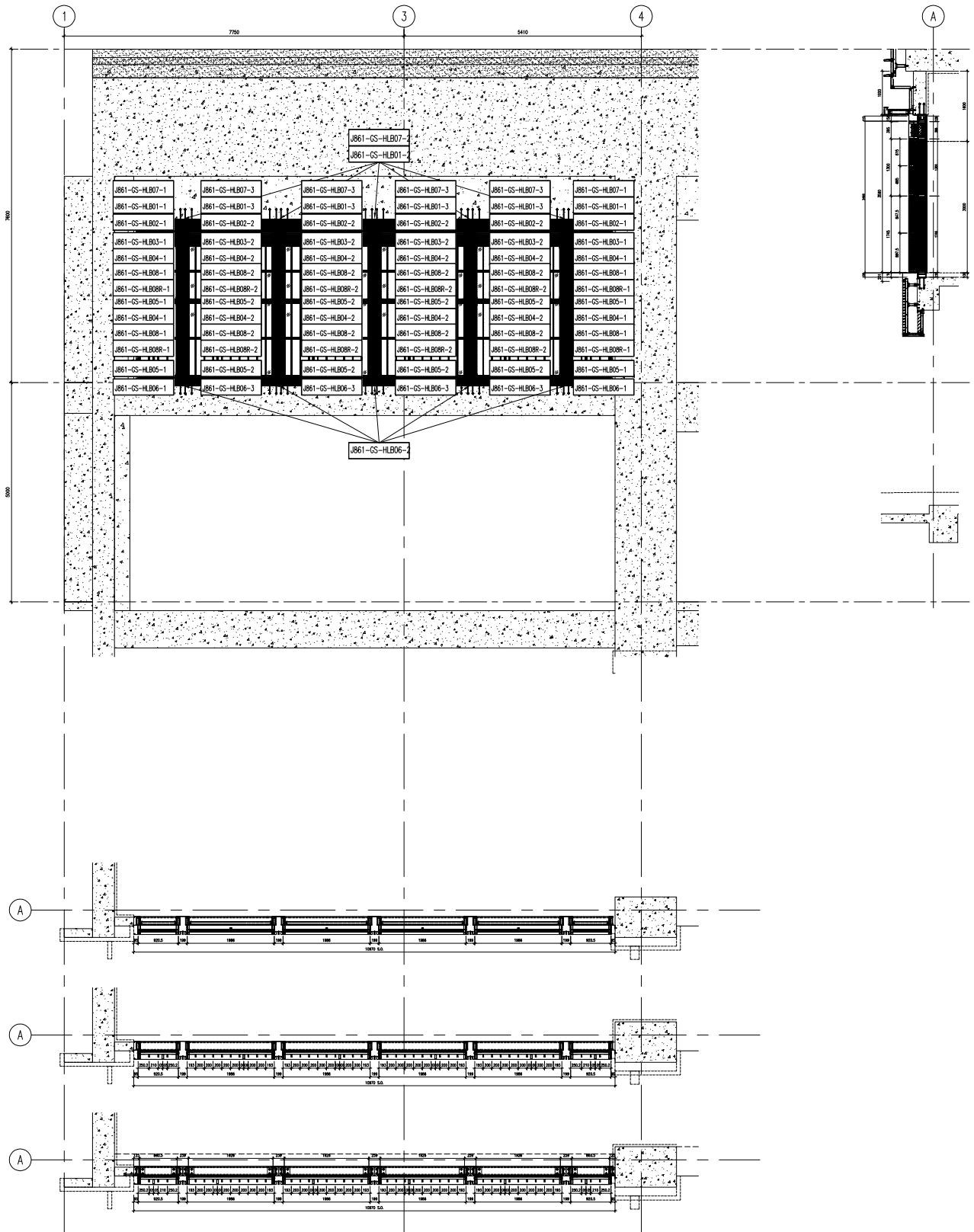

名稱	橫向鋁板位置圖	制圖	WYY	2025-11-12	修改		
材料	-	復核			日期		
顏色	-	批准			圖號	J861-GW-LBW07	



工程號

J861

地盤

已連拿利

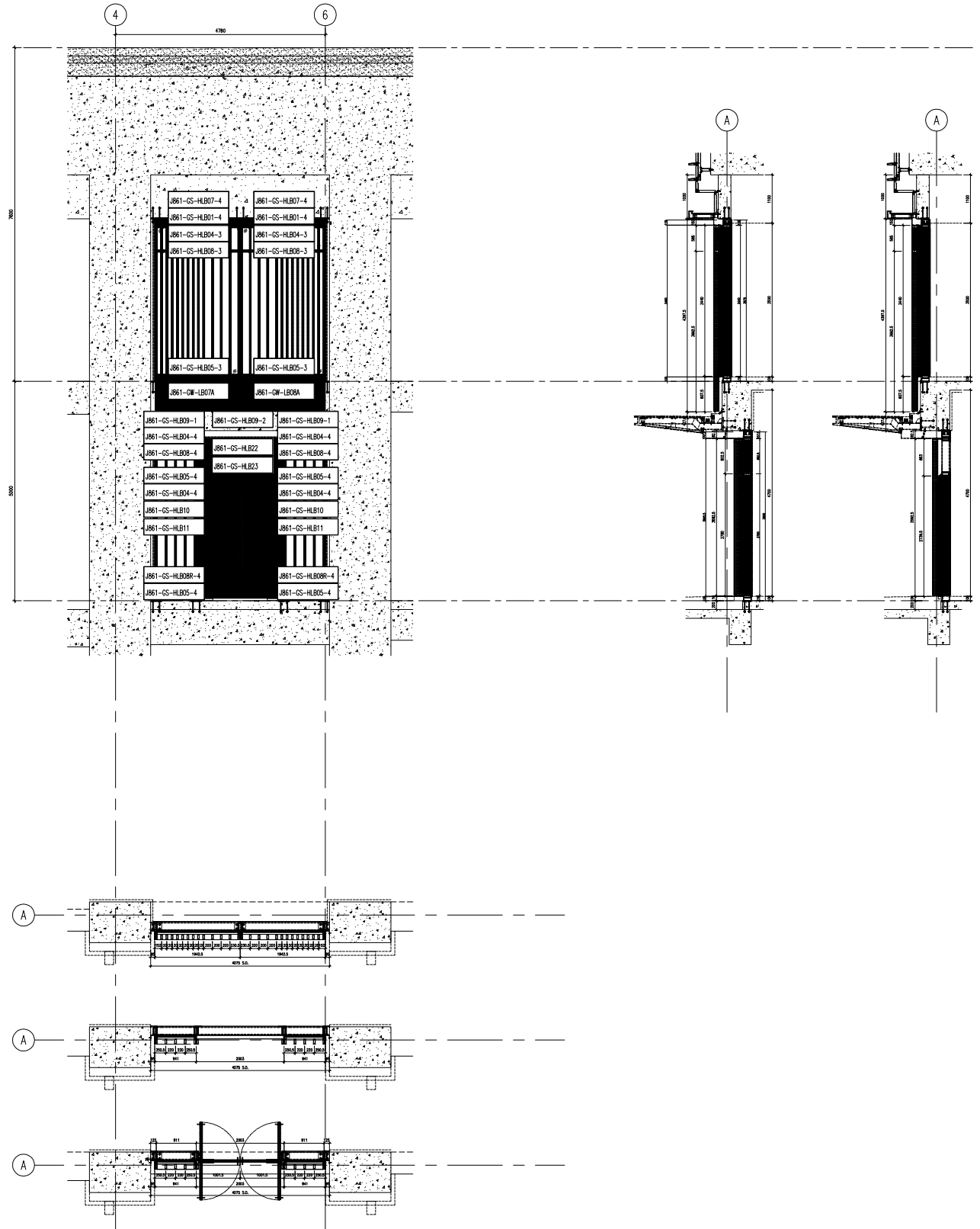

名稱	橫向鋁板位置圖	制圖	WYY	2025-11-12	修改			
材料	-	復核			日期			
顏色	-	批准			圖號	J861-GW-LBW08		

工程號	J861	地盤	己連拿利
-----	------	----	------

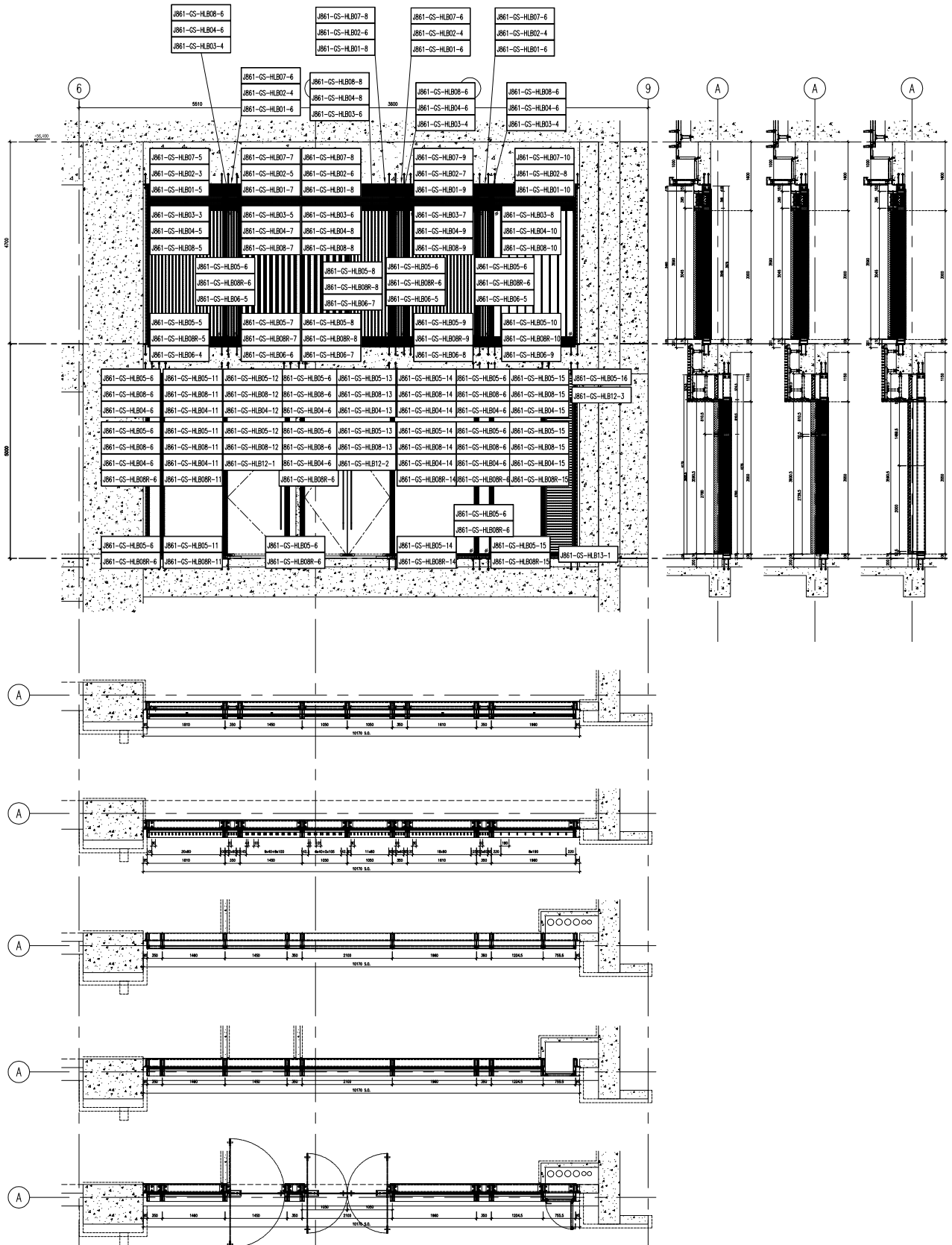

名稱	橫向鋁板位置圖	制圖	WYY	2025-11-12	修改			
材料	-	復核			日期			
顏色	-	批准			圖號	J861-GW-LBW09		

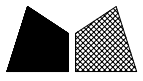

工程號 J861 地盤 已連拿利

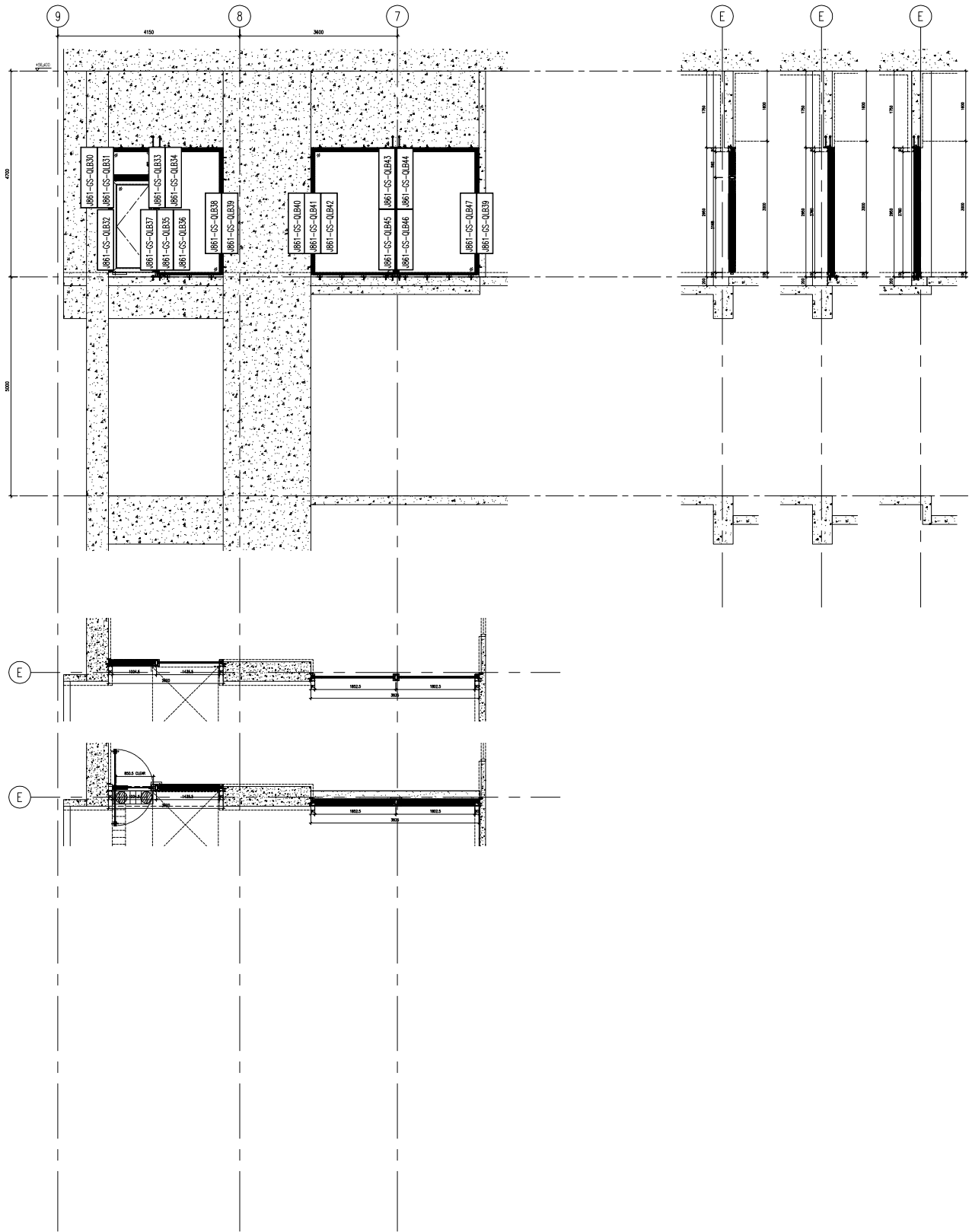

名稱	鋁板位置圖	制圖	WYY	2025-11-12	修改		
材料	-	復核			日期		
顏色	-	批准			圖號	J861-GW-LBW10	



工程號 J861 地盤 已連拿利

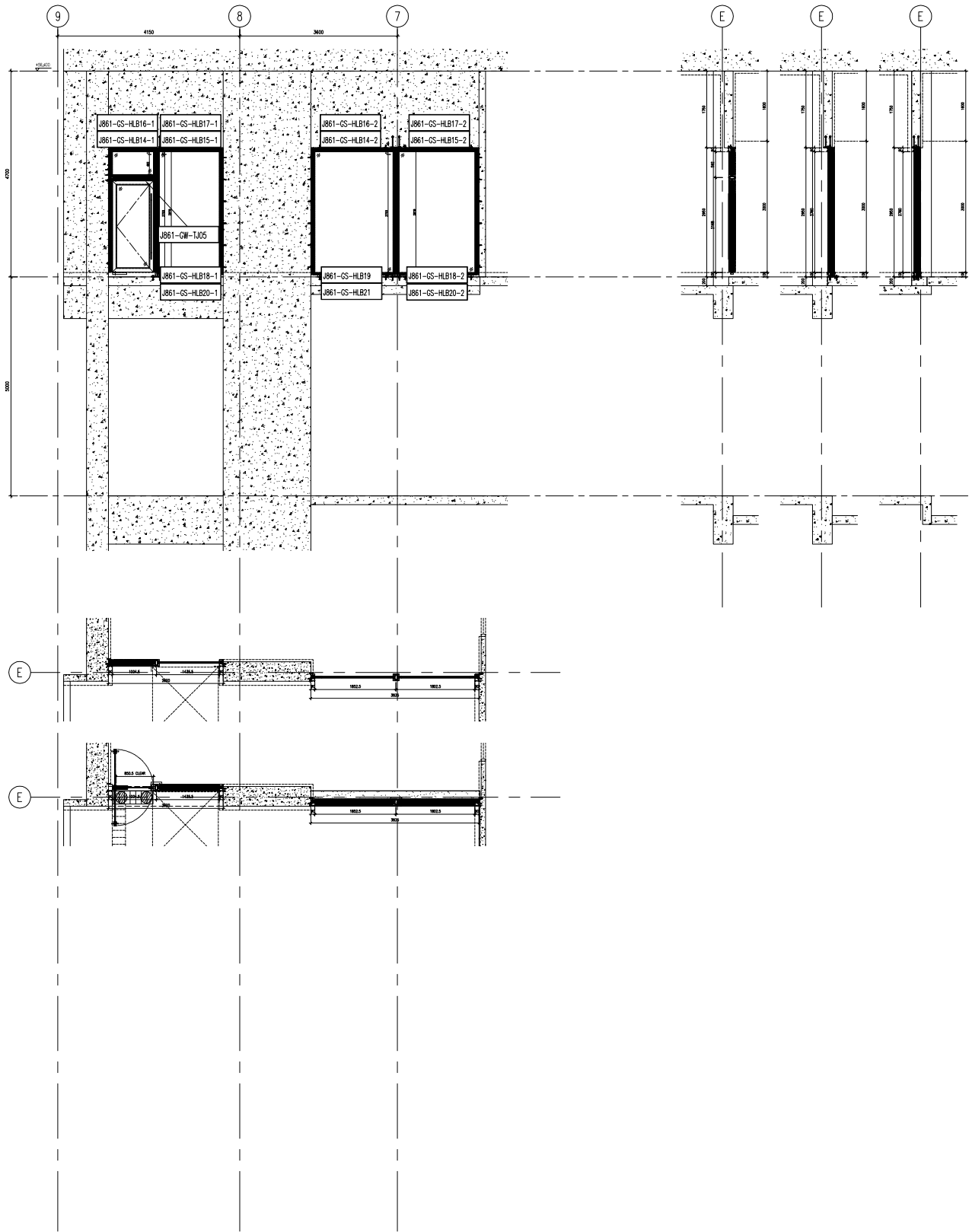

名稱	鋁板位置圖	制圖	WYY	2025-11-12	修改			
材料	-	復核			日期			
顏色	-	批准			圖號	J861-GW-LBW11		