



工程指示 / 要求簡箋 ENGINEER INSTRUCTIONS(E.I.)

| | | | |
|---------|----------------------|-------|------------|
| 工程指示編號: | EI- 9421 | 修改版本: | - |
| | HK- 0051 | | |
| 工程編號: | J 861 | 工程名稱: | 己連拿利 |
| 收件人: | 生統 | 發件人: | 細佬 |
| 工程項目: | 幕牆背立面地盤用鋁板 (12F-30F) | 日期: | 23/01/2026 |

| | | |
|---------------------------------|--|------------------------------------|
| <input type="checkbox"/> 原合約工程包 | <input type="checkbox"/> 原合約工程加 / 減賬 QT- | <input type="checkbox"/> 新工程報價 QT- |
|---------------------------------|--|------------------------------------|

| | |
|----------------|-----------|
| 信件批核號碼/圖紙參考編號: | 批核模具圖紙編號: |
| 客戶指示附件: | 管理內部批簽署: |

| | | |
|------------------------------------|-------------------------------------|-------------------------------|
| <input type="checkbox"/> 初步鋁料 B.M. | <input type="checkbox"/> 加工拆圖, 然後生產 | <input type="checkbox"/> 尺寸表 |
| <input type="checkbox"/> 正式鋁料 B.M. | <input type="checkbox"/> 技術上資料/指示 | <input type="checkbox"/> 報價 |
| <input type="checkbox"/> 配件 B.M. | <input type="checkbox"/> 樣辦或貨品說明書 | <input type="checkbox"/> 分判合約 |
| <input type="checkbox"/> 其他: | | |

| |
|--|
| 內容: 請按附頁生產 備注: J861-幕牆背立面地盤用室外收口鋁板拆圖(12F-30F)(2026.01.23陳).zip |
| 完成上列要求日期: 11/02/2026 |

國內

| | | | | | |
|---------------------------------|------------------------------|---|---|--------------------------------|------------------------------|
| <input type="checkbox"/> 生產技術總監 | <input type="checkbox"/> 連附件 | <input checked="" type="checkbox"/> 技術部 | <input checked="" type="checkbox"/> 連附件 | <input type="checkbox"/> 生產部 | <input type="checkbox"/> 連附件 |
| <input type="checkbox"/> 採購部 | <input type="checkbox"/> 連附件 | <input checked="" type="checkbox"/> 生產統籌部 | <input checked="" type="checkbox"/> 連附件 | <input type="checkbox"/> 報關組 | <input type="checkbox"/> 連附件 |
| <input type="checkbox"/> 質檢部 | <input type="checkbox"/> 連附件 | <input type="checkbox"/> 會計部 | <input type="checkbox"/> 連附件 | <input type="checkbox"/> 機械設計部 | <input type="checkbox"/> 連附件 |
| <input type="checkbox"/> 香港辦 | <input type="checkbox"/> 連附件 | <input type="checkbox"/> 其他: | | | |

香港

| | | | | | | | |
|------------------------------|------------------------------|------------------------------|------------------------------|-------------------------------|------------------------------|------------------------------|------------------------------|
| <input type="checkbox"/> 行政部 | <input type="checkbox"/> 連附件 | <input type="checkbox"/> 會計部 | <input type="checkbox"/> 連附件 | <input type="checkbox"/> 統籌部 | <input type="checkbox"/> 連附件 | <input type="checkbox"/> 工程部 | <input type="checkbox"/> 連附件 |
| <input type="checkbox"/> 採購部 | <input type="checkbox"/> 連附件 | <input type="checkbox"/> QS部 | <input type="checkbox"/> 連附件 | <input type="checkbox"/> 地盤管理 | <input type="checkbox"/> 連附件 | <input type="checkbox"/> 維修部 | <input type="checkbox"/> 連附件 |

| | |
|---------|---|
| *發件人簽署: | *組別成員批核簽署: |
| 傳遞編號: | 項目經理簽署:  |

圖則登記表
DRAWING REGISTER

| | | | | | | | | | |
|-----------------------------|-----------------------|---|-------------------------------|--|--|--|--|--|--|
| 工程名稱 Project Title: 己連拿利 | | 年 月 日 | 接收日期 Receiving Date (適用於客戶圖則) | | | | | | |
| 3007~3009地盤用幕牆收口鋁板(12F-30F) | | | | | | | | | |
| 工程編號 Project No: J-861 | | | | | | | | | |
| 分發予 Distributed To | | 年 月 日 | | | | | | | |
| | | | 26 | | | | | | |
| | | | 01 | | | | | | |
| | | 21 | | | | | | | |
| 圖則編號 Drg. No. | 圖則名稱 Drawing Title | 1 2 3 4 5 6 7 8 9 10 11 12 13 14 15 16 17 18 19 20 21 22 23 24 25 | 修訂編號 Revision No. | | | | | | |
| QLD-411 | 鋁板拆圖 | | - | | | | | | |
| QLD-411R | 鋁板拆圖 | | - | | | | | | |
| HL-021 | 鋁板拆圖 | | - | | | | | | |
| HL-021(1) | 鋁板拆圖 | | - | | | | | | |
| HL-022 | 鋁板拆圖 | | - | | | | | | |
| HL-028 | 鋁板拆圖 | | - | | | | | | |
| HL-021R | 鋁板拆圖 | | - | | | | | | |
| HL-021R(1) | 鋁板拆圖 | | - | | | | | | |
| HL-022R | 鋁板拆圖 | | - | | | | | | |
| HL-028R | 鋁板拆圖 | | - | | | | | | |
| ZS-FK13 | 橫外裝飾線封口片(直口位) | | - | | | | | | |
| ZS-FK14 | 橫外裝飾線封口片(斜口位) | | - | | | | | | |
| QLD-401 | 鋁板拆圖 | | - | | | | | | |
| QLD-402 | 鋁板拆圖 | | - | | | | | | |
| QLD-403 | 鋁板拆圖 | | - | | | | | | |
| QLD-401R | 鋁板拆圖 | | - | | | | | | |
| QLD-402R | 鋁板拆圖 | | - | | | | | | |
| QLD-403R | 鋁板拆圖 | | - | | | | | | |
| QLD-421 | 鋁板拆圖 | | - | | | | | | |
| QLD-422 | 鋁板拆圖 | | - | | | | | | |
| QLD-423 | 鋁板拆圖 | | - | | | | | | |
| QLD-424 | 鋁板拆圖 | | - | | | | | | |
| QLD-421R | 鋁板拆圖 | | - | | | | | | |
| QLD-422R | 鋁板拆圖 | | - | | | | | | |
| QLD-423R | 鋁板拆圖 | - | | | | | | | |

圖則登記表
DRAWING REGISTER

| 圖則編號 Drg. No. | | 圖則名稱 Drawing Title | | 年 月 日 | 接收日期 Receiving Date (適用於客戶圖則) | | | | | | | |
|---------------------|--|-----------------------------|--|-------------|-------------------------------|--|--|--|--|--|--|--|
| | | | | | | | | | | | | |
| 工程名稱 Project Title: | | 己連拿利 | | 年 月 日 | | | | | | | | |
| | | 3007~3009地盤用幕牆收口鋁板(12F-30F) | | | | | | | | | | |
| 工程編號 Project No: | | J-861 | | 年 月 日 | | | | | | | | |
| | | 分發予 Distributed To | | | | | | | | | | |
| | | | | 年 月 日 | 26 | | | | | | | |
| | | | | | 01 | | | | | | | |
| | | | | 年 月 日 | 21 | | | | | | | |
| | | | | | | | | | | | | |
| | | | | 年 月 日 | | | | | | | | |
| | | | | | | | | | | | | |
| | | | | 年 月 日 | | | | | | | | |
| | | | | | | | | | | | | |
| | | | | 年 月 日 | | | | | | | | |
| | | | | | | | | | | | | |
| | | | | 年 月 日 | | | | | | | | |
| | | | | | | | | | | | | |
| | | | | 年 月 日 | | | | | | | | |
| | | | | | | | | | | | | |
| | | | | 年 月 日 | | | | | | | | |
| | | | | | | | | | | | | |
| | | | | 年 月 日 | | | | | | | | |
| | | | | | | | | | | | | |
| | | | | 年 月 日 | | | | | | | | |
| | | | | | | | | | | | | |
| | | | | 年 月 日 | | | | | | | | |
| | | | | | | | | | | | | |
| | | | | 年 月 日 | | | | | | | | |
| | | | | | | | | | | | | |
| | | | | 年 月 日 | | | | | | | | |
| | | | | | | | | | | | | |
| | | | | 年 月 日 | | | | | | | | |
| | | | | | | | | | | | | |
| | | | | 年 月 日 | | | | | | | | |
| | | | | | | | | | | | | |
| | | | | 年 月 日 | | | | | | | | |
| | | | | | | | | | | | | |
| | | | | 年 月 日 | | | | | | | | |
| | | | | | | | | | | | | |
| | | | | 年 月 日 | | | | | | | | |
| | | | | | | | | | | | | |
| | | | | 年 月 日 | | | | | | | | |
| | | | | | | | | | | | | |
| | | | | 年 月 日 | | | | | | | | |
| | | | | | | | | | | | | |
| | | | | 年 月 日 | | | | | | | | |
| | | | | | | | | | | | | |
| | | | | 年 月 日 | | | | | | | | |
| | | | | | | | | | | | | |
| | | | | 年 月 日 | | | | | | | | |
| | | | | | | | | | | | | |
| | | | | 年 月 日 | | | | | | | | |
| | | | | | | | | | | | | |
| | | | | 年 月 日 | | | | | | | | |
| | | | | | | | | | | | | |
| | | | | 年 月 日 | | | | | | | | |
| | | | | | | | | | | | | |
| | | | | 年 月 日 | | | | | | | | |
| | | | | | | | | | | | | |
| | | | | 年 月 日 | | | | | | | | |
| | | | | | | | | | | | | |
| | | | | 年 月 日 | | | | | | | | |
| | | | | | | | | | | | | |
| | | | | 年 月 日 | | | | | | | | |
| | | | | | | | | | | | | |
| | | | | 年 月 日 | | | | | | | | |
| | | | | | | | | | | | | |
| | | | | 年 月 日 | | | | | | | | |
| | | | | | | | | | | | | |
| | | | | 年 月 日 | | | | | | | | |
| | | | | | | | | | | | | |
| | | | | 年 月 日 | | | | | | | | |
| | | | | | | | | | | | | |
| | | | | 年 月 日 | | | | | | | | |
| | | | | | | | | | | | | |
| | | | | 年 月 日 | | | | | | | | |
| | | | | | | | | | | | | |
| | | | | 年 月 日 | | | | | | | | |
| | | | | | | | | | | | | |
| | | | | 年 月 日 | | | | | | | | |
| | | | | | | | | | | | | |
| | | | | 年 月 日 | | | | | | | | |
| | | | | | | | | | | | | |
| | | | | 年 月 日 | | | | | | | | |
| | | | | | | | | | | | | |
| | | | | 年 月 日 | | | | | | | | |
| | | | | | | | | | | | | |
| | | | | 年 月 日 | | | | | | | | |
| | | | | | | | | | | | | |
| | | | | 年 月 日 | | | | | | | | |
| | | | | | | | | | | | | |
| | | | | 年 月 日 | | | | | | | | |
| | | | | | | | | | | | | |
| | | | | 年 月 日 | | | | | | | | |
| | | | | | | | | | | | | |
| | | | | 年 月 日 | | | | | | | | |
| | | | | | | | | | | | | |
| | | | | 年 月 日 | | | | | | | | |
| | | | | | | | | | | | | |
| | | | | 年 月 日 | | | | | | | | |
| | | | | | | | | | | | | |
| | | | | 年 月 日 | | | | | | | | |
| | | | | | | | | | | | | |
| | | | | 年 月 日 | | | | | | | | |
| | | | | | | | | | | | | |
| | | | | 年 月 日 | | | | | | | | |
| | | | | | | | | | | | | |
| | | | | 年 月 日 | | | | | | | | |
| | | | | | | | | | | | | |
| | | | | 年 月 日 | | | | | | | | |
| | | | | | | | | | | | | |
| | | | | 年 月 日 | | | | | | | | |
| | | | | | | | | | | | | |
| | | | | 年 月 日 | | | | | | | | |
| | | | | | | | | | | | | |
| | | | | 年 月 日 | | | | | | | | |
| | | | | | | | | | | | | |
| | | | | 年 月 日 | | | | | | | | |
| | | | | | | | | | | | | |
| | | | | 年 月 日 | | | | | | | | |
| | | | | | | | | | | | | |
| | | | | 年 月 日 | | | | | | | | |
| | | | | | | | | | | | | |
| | | | | 年 月 日 | | | | | | | | |
| | | | | | | | | | | | | |
| | | | | 年 月 日 | | | | | | | | |
| | | | | | | | | | | | | |
| | | | | 年 月 日 | | | | | | | | |
| | | | | | | | | | | | | |
| | | | | 年 月 日 | | | | | | | | |
| | | | | | | | | | | | | |
| | | | | 年 月 日 | | | | | | | | |
| | | | | | | | | | | | | |
| | | | | 年 月 日 | | | | | | | | |
| | | | | | | | | | | | | |
| | | | | 年 月 日 | | | | | | | | |
| | | | | | | | | | | | | |
| | | | | 年 月 日 | | | | | | | | |
| | | | | | | | | | | | | |
| | | | | 年 月 日 | | | | | | | | |
| | | | | | | | | | | | | |
| | | | | 年 月 日 | | | | | | | | |
| | | | | | | | | | | | | |
| | | | | 年 月 日 | | | | | | | | |
| | | | | | | | | | | | | |
| | | | | 年 月 日 | | | | | | | | |
| | | | | | | | | | | | | |
| | | | | 年 月 日 | | | | | | | | |
| | | | | | | | | | | | | |
| | | | | 年 月 日 | | | | | | | | |
| | | | | | | | | | | | | |
| | | | | 年 月 日 | | | | | | | | |
| | | | | | | | | | | | | |
| | | | | 年 月 日 | | | | | | | | |
| | | | | | | | | | | | | |
| | | | | 年 月 日 | | | | | | | | |
| | | | | | | | | | | | | |
| | | | | 年 月 日 | | | | | | | | |
| | | | | | | | | | | | | |
| | | | | 年 月 日 | | | | | | | | |
| | | | | | | | | | | | | |
| | | | | 年 月 日 | | | | | | | | |
| | | | | | | | | | | | | |
| | | | | 年 月 日 | | | | | | | | |
| | | | | | | | | | | | | |
| | | | | 年 月 日 | | | | | | | | |
| | | | | | | | | | | | | |
| | | | | 年 月 日 | | | | | | | | |
| | | | | | | | | | | | | |
| | | | | 年 月 日 | | | | | | | | |
| | | | | | | | | | | | | |
| | | | | 年 月 日 | | | | | | | | |
| | | | | | | | | | | | | |
| | | | | 年 月 日 | | | | | | | | |
| | | | | | | | | | | | | |
| | | | | 年 月 日 | | | | | | | | |
| | | | | | | | | | | | | |
| | | | | 年 月 日 | | | | | | | | |
| | | | | | | | | | | | | |
| | | | | 年 | | | | | | | | |

圖則登記表
DRAWING REGISTER

| 圖則編號 Drg. No. | | 圖則名稱 Drawing Title | | 年 月 日 | 接收日期 Receiving Date (適用於客戶圖則) | | | | | | | |
|--------------------------|--|-----------------------------|--|-------------|-------------------------------|---|--|--|--|--|--|--|
| | | | | | | | | | | | | |
| 工程名稱 Project Title: 己連拿利 | | 3007~3009地盤用幕牆收口鋁板(12F-30F) | | 年 月 日 | | | | | | | | |
| 工程編號 Project No: J-861 | | | | | | | | | | | | |
| 分發予 Distributed To | | | | | | | | | | | | |
| | | | | 年 月 日 | 26 | | | | | | | |
| | | | | | 01 | | | | | | | |
| | | | | | 21 | | | | | | | |
| | | | | 年 月 日 | 修訂編號 Revision No. | | | | | | | |
| | | | | | 51 | - | | | | | | |
| HL-012 | | 鋁板拆圖 | | | 52 | - | | | | | | |
| HL-013 | | 鋁板拆圖 | | | 53 | - | | | | | | |
| HL-014 | | 鋁板拆圖 | | | 54 | - | | | | | | |
| HL-015 | | 鋁板拆圖 | | | 55 | - | | | | | | |
| HL-016 | | 鋁板拆圖 | | | 56 | - | | | | | | |
| HL-011R | | 鋁板拆圖 | | | 57 | - | | | | | | |
| HL-012R | | 鋁板拆圖 | | | 58 | - | | | | | | |
| HL-013R | | 鋁板拆圖 | | | 59 | - | | | | | | |
| HL-014R | | 鋁板拆圖 | | | 60 | - | | | | | | |
| HL-015R | | 鋁板拆圖 | | | 61 | - | | | | | | |
| HL-016R | | 鋁板拆圖 | | | 62 | - | | | | | | |
| QLD-401a | | 鋁板拆圖 | | | 63 | - | | | | | | |
| QLD-402a-1 | | 鋁板拆圖 | | | 64 | - | | | | | | |
| QLD-402a-2 | | 鋁板拆圖 | | | 65 | - | | | | | | |
| QLD-403a | | 鋁板拆圖 | | | 66 | - | | | | | | |
| QLD-401aR | | 鋁板拆圖 | | | 67 | - | | | | | | |
| QLD-402aR-1 | | 鋁板拆圖 | | | 68 | - | | | | | | |
| QLD-402aR-2 | | 鋁板拆圖 | | | 69 | - | | | | | | |
| QLD-403aR | | 鋁板拆圖 | | | 70 | - | | | | | | |
| TP-A7 | | 鋁板拆圖 | | | 71 | - | | | | | | |
| ZL-001 | | Z字料(加長)加工圖 | | | 72 | - | | | | | | |
| ZL-002 | | Z字料(加長)加工圖 | | | 73 | - | | | | | | |
| ZL-003-1 | | Z字料(加長)加工圖 | | | 74 | - | | | | | | |
| ZL-003-2 | | Z字料(加長)加工圖 | | | 75 | - | | | | | | |
| ZL-001R | | Z字料(加長)加工圖 | | | | | | | | | | |

|  | | 工程號: | J-861 | 計算: | 陳福慶 | 日期: | 2026.01.20 | 送呈: | | | 細佬 | | | | | |
|--|------|----------|-----------------|-----------------|-------|------|------------|-----------|----------------------|---------------------|----------------------|---------------------|----|---------|-------------|----|
| | | 地盤名稱: | 己連拿利 | 核對: | 謝永林 | 日期: | 2026.01.21 | 副本: | | | | | | | | |
| | | 項目類別: | 幕牆收口鋁板(12F-30F) | 批准: | | 日期: | | A/C Code: | | | | | | | | |
| 地盤用鋁板B.M.表(3007~3009) | | 修改版次: | | 總V.F.: | 81.09 | 總重量: | 797.36 | | | | | | | | | |
| 序號 | 修改內容 | 鋁板圖號 | 鋁板名稱 | 顏色 | 實用 | 後備 | 總數 | 總重量 | 單件展開面積m ² | 總展開面積m ² | 單件V.F.m ² | 總V.F.m ² | 單位 | 位置圖 | 樓層 | 類型 |
| 1 | | QLD-411 | 3mm厚鋁板 | LX01963MH(TM03) | 1 | 0 | 1 | 2.100 | 0.258 | 0.258 | 0.195 | 0.195 | D | CW-3007 | 12F | |
| 2 | | | 3mm厚鋁板 | LX01963MH(TM03) | 1 | 0 | 1 | 2.100 | 0.258 | 0.258 | 0.195 | 0.195 | A | CW-3007 | 12F | |
| 3 | | QLD-411R | 3mm厚鋁板 | LX01963MH(TM03) | 1 | 0 | 1 | 2.100 | 0.258 | 0.258 | 0.195 | 0.195 | D | CW-3007 | 12F | |
| 4 | | | 3mm厚鋁板 | LX01963MH(TM03) | 1 | 0 | 1 | 2.100 | 0.258 | 0.258 | 0.195 | 0.195 | A | CW-3007 | 12F | |
| 5 | 待定 | HL-021 | 3mm厚鋁板 | LX01963MH(TM03) | 1 | 0 | 1 | 25.483 | 3.134 | 3.134 | 3.036 | 3.036 | C | CW-3008 | 23F | 攔河 |
| 6 | | HL-022 | 3mm厚鋁板 | LX01963MH(TM03) | 1 | 0 | 1 | 15.473 | 1.903 | 1.903 | 1.837 | 1.837 | C | CW-3008 | 23F | 攔河 |
| 7 | | HL-023 | 3mm厚鋁板 | LX01963MH(TM03) | 2 | 0 | 2 | 12.876 | 0.792 | 1.584 | 0.754 | 1.509 | C | CW-3008 | 23F | 攔河 |
| 8 | | HL-024 | 3mm厚鋁板 | LX01963MH(TM03) | 1 | 0 | 1 | 4.273 | 0.526 | 0.526 | 0.495 | 0.495 | C | CW-3008 | 23F | 攔河 |
| 9 | | HL-025 | 3mm厚鋁板 | LX01963MH(TM03) | 1 | 0 | 1 | 14.721 | 1.811 | 1.811 | 1.747 | 1.747 | C | CW-3008 | 23F | 攔河 |
| 10 | | HL-026 | 3mm厚鋁板 | LX01963MH(TM03) | 1 | 0 | 1 | 4.555 | 0.560 | 0.560 | 0.529 | 0.529 | C | CW-3008 | 23F | 攔河 |
| 11 | | HL-027 | 3mm厚鋁板 | LX01963MH(TM03) | 1 | 0 | 1 | 7.379 | 0.908 | 0.908 | 0.867 | 0.867 | C | CW-3008 | 23F | 攔河 |
| 12 | 待定 | HL-028 | 3mm厚鋁板 | LX01963MH(TM03) | 1 | 0 | 1 | 9.417 | 1.158 | 1.158 | 1.128 | 1.128 | C | CW-3008 | 23F | 攔河 |
| 13 | 待定 | HL-021R | 3mm厚鋁板 | LX01963MH(TM03) | 1 | 0 | 1 | 25.483 | 3.134 | 3.134 | 3.036 | 3.036 | A | CW-3008 | 23F | 攔河 |
| 14 | | HL-022R | 3mm厚鋁板 | LX01963MH(TM03) | 1 | 0 | 1 | 15.473 | 1.903 | 1.903 | 1.837 | 1.837 | A | CW-3008 | 23F | 攔河 |
| 15 | | HL-023R | 3mm厚鋁板 | LX01963MH(TM03) | 2 | 0 | 2 | 12.876 | 0.792 | 1.584 | 0.754 | 1.509 | A | CW-3008 | 23F | 攔河 |
| 16 | | HL-024R | 3mm厚鋁板 | LX01963MH(TM03) | 1 | 0 | 1 | 4.273 | 0.526 | 0.526 | 0.495 | 0.495 | A | CW-3008 | 23F | 攔河 |
| 17 | | HL-025R | 3mm厚鋁板 | LX01963MH(TM03) | 1 | 0 | 1 | 14.721 | 1.811 | 1.811 | 1.747 | 1.747 | A | CW-3008 | 23F | 攔河 |
| 18 | | HL-026R | 3mm厚鋁板 | LX01963MH(TM03) | 1 | 0 | 1 | 4.555 | 0.560 | 0.560 | 0.529 | 0.529 | A | CW-3008 | 23F | 攔河 |
| 19 | | HL-027R | 3mm厚鋁板 | LX01963MH(TM03) | 1 | 0 | 1 | 7.379 | 0.908 | 0.908 | 0.867 | 0.867 | A | CW-3008 | 23F | 攔河 |
| 20 | 待定 | HL-028R | 3mm厚鋁板 | LX01963MH(TM03) | 1 | 0 | 1 | 9.417 | 1.158 | 1.158 | 1.128 | 1.128 | A | CW-3008 | 23F | 攔河 |
| 21 | | ZS-FK13 | 3mm厚鋁板 | LX01963MH(TM03) | 3 | 0 | 3 | 0.135 | 0.006 | 0.017 | 0.006 | 0.017 | B | CW-3009 | 27, 28, 30F | 封口 |
| 22 | | ZS-FK13R | 3mm厚鋁板 | LX01963MH(TM03) | 3 | 0 | 3 | 0.135 | 0.006 | 0.017 | 0.006 | 0.017 | A | CW-3009 | 27, 28, 30F | 封口 |

|  | | 工程號: | J-861 | 計算: | 陳福慶 | 日期: | 2026.01.20 | 送呈: | | | 細佬 | | | | | |
|--|------|----------|-----------------|----------------------|-------|------|------------|-----------|----------------------|---------------------|----------------------|---------------------|----|---------|-----------------|----|
| | | 地盤名稱: | 己連拿利 | 核對: | 謝永林 | 日期: | 2026.01.21 | 副本: | | | | | | | | |
| | | 項目類別: | 幕牆收口鋁板(12F-30F) | 批准: | | 日期: | | A/C Code: | | | | | | | | |
| 地盤用鋁板B.M.表(3007~3009) | | 修改版次: | | 總V.F.: | 81.09 | 總重量: | 797.36 | | | | | | | | | |
| 序號 | 修改內容 | 鋁板圖號 | 鋁板名稱 | 顏色 | 實用 | 後備 | 總數 | 總重量 | 單件展開面積m ² | 總展開面積m ² | 單件V.F.m ² | 總V.F.m ² | 單位 | 位置圖 | 樓層 | 類型 |
| 23 | | ZS-FK14 | 3mm厚鋁板 | LX01963MH(TM03) | 3 | 0 | 3 | 0.188 | 0.008 | 0.023 | 0.008 | 0.023 | A | CW-3009 | 27, 28, 30F | 封口 |
| 24 | | ZS-FK14R | 3mm厚鋁板 | LX01963MH(TM03) | 3 | 0 | 3 | 0.188 | 0.008 | 0.023 | 0.008 | 0.023 | B | CW-3009 | 27, 28, 30F | 封口 |
| 25 | | QLD-401 | 3mm厚鋁板 | UCT206165XLA-3(TM05) | 1 | 0 | 1 | 6.841 | 0.841 | 0.841 | 0.773 | 0.773 | D | CW-3007 | 12F | |
| 26 | | | 3mm厚鋁板 | UCT206165XLA-3(TM05) | 9 | 0 | 9 | 61.569 | 0.841 | 7.573 | 0.773 | 6.953 | C | CW-3008 | 15F-23F | |
| 27 | | QLD-402 | 3mm厚鋁板 | UCT206165XLA-3(TM05) | 1 | 0 | 1 | 2.812 | 0.346 | 0.346 | 0.318 | 0.318 | D | CW-3007 | 12F | |
| 28 | | | 3mm厚鋁板 | UCT206165XLA-3(TM05) | 8 | 0 | 8 | 22.495 | 0.346 | 2.767 | 0.318 | 2.540 | C | CW-3008 | 15F-22F | |
| 29 | | QLD-403 | 3mm厚鋁板 | UCT206165XLA-3(TM05) | 1 | 0 | 1 | 1.143 | 0.141 | 0.141 | 0.129 | 0.129 | C | CW-3008 | 23F | |
| 30 | | QLD-401R | 3mm厚鋁板 | UCT206165XLA-3(TM05) | 1 | 0 | 1 | 6.841 | 0.841 | 0.841 | 0.773 | 0.773 | A | CW-3007 | 12F | |
| 31 | | | 3mm厚鋁板 | UCT206165XLA-3(TM05) | 9 | 0 | 9 | 61.569 | 0.841 | 7.573 | 0.773 | 6.953 | A | CW-3008 | 15F-23F | |
| 32 | | QLD-402R | 3mm厚鋁板 | UCT206165XLA-3(TM05) | 1 | 0 | 1 | 2.812 | 0.346 | 0.346 | 0.318 | 0.318 | A | CW-3007 | 12F | |
| 33 | | | 3mm厚鋁板 | UCT206165XLA-3(TM05) | 8 | 0 | 8 | 22.495 | 0.346 | 2.767 | 0.318 | 2.540 | A | CW-3008 | 15F-22F | |
| 34 | | QLD-403R | 3mm厚鋁板 | UCT206165XLA-3(TM05) | 1 | 0 | 1 | 1.143 | 0.141 | 0.141 | 0.129 | 0.129 | A | CW-3008 | 23F | |
| 35 | | QLD-421 | 3mm厚鋁板 | UCT206165XLA-3(TM05) | 1 | 0 | 1 | 0.543 | 0.067 | 0.067 | 0.058 | 0.058 | C | CW-3008 | 15F | |
| 36 | | QLD-422 | 3mm厚鋁板 | UCT206165XLA-3(TM05) | 9 | 0 | 9 | 30.759 | 0.420 | 3.783 | 0.363 | 3.270 | C | CW-3008 | 15F-23F | |
| 37 | | QLD-423 | 3mm厚鋁板 | UCT206165XLA-3(TM05) | 8 | 0 | 8 | 11.224 | 0.173 | 1.381 | 0.149 | 1.193 | C | CW-3008 | 15F-22F | |
| 38 | | QLD-424 | 3mm厚鋁板 | UCT206165XLA-3(TM05) | 1 | 0 | 1 | 0.568 | 0.070 | 0.070 | 0.060 | 0.060 | C | CW-3008 | 23F | |
| 39 | | QLD-421R | 3mm厚鋁板 | UCT206165XLA-3(TM05) | 1 | 0 | 1 | 0.543 | 0.067 | 0.067 | 0.058 | 0.058 | A | CW-3008 | 15F | |
| 40 | | QLD-422R | 3mm厚鋁板 | UCT206165XLA-3(TM05) | 9 | 0 | 9 | 30.759 | 0.420 | 3.783 | 0.363 | 3.270 | A | CW-3008 | 15F-23F | |
| 41 | | QLD-423R | 3mm厚鋁板 | UCT206165XLA-3(TM05) | 8 | 0 | 8 | 11.224 | 0.173 | 1.381 | 0.149 | 1.193 | A | CW-3008 | 15F-22F | |
| 42 | | QLD-424R | 3mm厚鋁板 | UCT206165XLA-3(TM05) | 1 | 0 | 1 | 0.568 | 0.070 | 0.070 | 0.060 | 0.060 | A | CW-3008 | 23F | |
| 43 | | QLD-431 | 3mm厚鋁板 | UCT206165XLA-3(TM05) | 1 | 0 | 1 | 7.585 | 0.933 | 0.933 | 0.816 | 0.816 | B | CW-3009 | 25F | |
| 44 | | QLD-432 | 3mm厚鋁板 | UCT206165XLA-3(TM05) | 4 | 0 | 4 | 29.183 | 0.897 | 3.590 | 0.785 | 3.142 | B | CW-3009 | 26, 27, 29, 30F | |

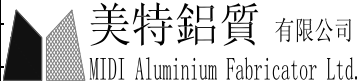
|  | | 工程號: | J-861 | 計算: | 陳福慶 | 日期: | 2026.01.20 | 送呈: | | | 細佬 | | | | | |
|--|------|-------------|-----------------|----------------------|-------|------|------------|-----------|----------------------|---------------------|----------------------|---------------------|----|---------|-----------------|------|
| | | 地盤名稱: | 己連拿利 | 核對: | 謝永林 | 日期: | 2026.01.21 | 副本: | | | | | | | | |
| | | 項目類別: | 幕牆收口鋁板(12F-30F) | 批准: | | 日期: | | A/C Code: | | | | | | | | |
| 地盤用鋁板B.M.表(3007~3009) | | 修改版次: | | 總V.F.: | 81.09 | 總重量: | 797.36 | | | | | | | | | |
| 序號 | 修改內容 | 鋁板圖號 | 鋁板名稱 | 顏色 | 實用 | 後備 | 總數 | 總重量 | 單件展開面積m ² | 總展開面積m ² | 單件V.F.m ² | 總V.F.m ² | 單位 | 位置圖 | 樓層 | 類型 |
| 45 | | QLD-432(T) | 3mm厚鋁板 | UCT206165XLA-3(TM05) | 1 | 0 | 1 | 7.296 | 0.897 | 0.897 | 0.785 | 0.785 | B | CW-3009 | 28F | 裝飾線用 |
| 46 | | QLD-433 | 3mm厚鋁板 | UCT206165XLA-3(TM05) | 4 | 0 | 4 | 11.050 | 0.340 | 1.359 | 0.297 | 1.190 | B | CW-3009 | 25, 26, 28, 29F | |
| 47 | | QLD-433(T) | 3mm厚鋁板 | UCT206165XLA-3(TM05) | 2 | 0 | 2 | 5.525 | 0.340 | 0.680 | 0.297 | 0.595 | B | CW-3009 | 27, 30F | 裝飾線用 |
| 48 | | QLD-431R | 3mm厚鋁板 | UCT206165XLA-3(TM05) | 1 | 0 | 1 | 7.585 | 0.933 | 0.933 | 0.816 | 0.816 | A | CW-3009 | 25F | |
| 49 | | QLD-432R | 3mm厚鋁板 | UCT206165XLA-3(TM05) | 4 | 0 | 4 | 29.183 | 0.897 | 3.590 | 0.785 | 3.142 | A | CW-3009 | 26, 27, 29, 30F | |
| 50 | | QLD-432R(T) | 3mm厚鋁板 | UCT206165XLA-3(TM05) | 1 | 0 | 1 | 7.296 | 0.897 | 0.897 | 0.785 | 0.785 | A | CW-3009 | 28F | 裝飾線用 |
| 51 | | QLD-433R | 3mm厚鋁板 | UCT206165XLA-3(TM05) | 4 | 0 | 4 | 11.050 | 0.340 | 1.359 | 0.297 | 1.190 | A | CW-3009 | 25, 26, 28, 29F | |
| 52 | | QLD-433R(T) | 3mm厚鋁板 | UCT206165XLA-3(TM05) | 2 | 0 | 2 | 5.525 | 0.340 | 0.680 | 0.297 | 0.595 | A | CW-3009 | 27, 30F | 裝飾線用 |
| 53 | | QLD-441 | 3mm厚鋁板 | UCT206165XLA-3(TM05) | 1 | 0 | 1 | 3.831 | 0.471 | 0.471 | 0.354 | 0.354 | B | CW-3009 | 25F | |
| 54 | | QLD-442 | 3mm厚鋁板 | UCT206165XLA-3(TM05) | 5 | 0 | 5 | 18.527 | 0.456 | 2.279 | 0.342 | 1.712 | B | CW-3009 | 26F-30F | |
| 55 | | QLD-443 | 3mm厚鋁板 | UCT206165XLA-3(TM05) | 6 | 0 | 6 | 8.418 | 0.173 | 1.035 | 0.130 | 0.778 | B | CW-3009 | 25F-30F | |
| 56 | | QLD-441R | 3mm厚鋁板 | UCT206165XLA-3(TM05) | 1 | 0 | 1 | 3.831 | 0.471 | 0.471 | 0.354 | 0.354 | A | CW-3009 | 25F | |
| 57 | | QLD-442R | 3mm厚鋁板 | UCT206165XLA-3(TM05) | 5 | 0 | 5 | 18.527 | 0.456 | 2.279 | 0.342 | 1.712 | A | CW-3009 | 26F-30F | |
| 58 | | QLD-443R | 3mm厚鋁板 | UCT206165XLA-3(TM05) | 6 | 0 | 6 | 8.418 | 0.173 | 1.035 | 0.130 | 0.778 | A | CW-3009 | 25F-30F | |
| 59 | | QLD-451R | 3mm厚鋁板 | UCT206165XLA-3(TM05) | 1 | 0 | 1 | 0.769 | 0.095 | 0.095 | 0.085 | 0.085 | C | CW-3008 | 15F | |
| 60 | | QLD-451 | 3mm厚鋁板 | UCT206165XLA-3(TM05) | 1 | 0 | 1 | 0.769 | 0.095 | 0.095 | 0.085 | 0.085 | A | CW-3008 | 15F | |
| 61 | | BY-01 | 3mm厚鋁板 | UCT206165XLA-3(TM05) | 5 | 0 | 5 | 8.824 | 0.217 | 1.085 | 0.217 | 1.085 | | | 12F-30F | 備用 |
| 62 | | HL-011 | 3mm厚鋁板 | UCT206165XLA-3(TM05) | 1 | 0 | 1 | 5.699 | 0.701 | 0.701 | 0.651 | 0.651 | C | CW-3008 | 15F | 雨棚 |
| 63 | | HL-012 | 3mm厚鋁板 | UCT206165XLA-3(TM05) | 1 | 0 | 1 | 9.334 | 1.148 | 1.148 | 1.089 | 1.089 | C | CW-3008 | 15F | 雨棚 |
| 64 | 待定 | HL-013 | 3mm厚鋁板 | UCT206165XLA-3(TM05) | 1 | 0 | 1 | 3.890 | 0.478 | 0.478 | 0.448 | 0.448 | C | CW-3008 | 15F | 雨棚 |
| 65 | 待定 | HL-014 | 3mm厚鋁板 | UCT206165XLA-3(TM05) | 1 | 0 | 1 | 2.586 | 0.318 | 0.318 | 0.294 | 0.294 | C | CW-3008 | 15F | 雨棚 |
| 66 | 待定 | HL-015 | 3mm厚鋁板 | UCT206165XLA-3(TM05) | 1 | 0 | 1 | 3.890 | 0.478 | 0.478 | 0.448 | 0.448 | C | CW-3008 | 15F | 雨棚 |

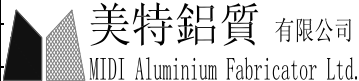
|  | | 工程號: | J-861 | 計算: | 陳福慶 | 日期: | 2026.01.20 | 送呈: | | | 細佬 | | | | | |
|--|------|-------------|-----------------|----------------------|-------|------|------------|-----------|----------------------|---------------------|----------------------|---------------------|----|---------|---------|-----|
| | | 地盤名稱: | 己連拿利 | 核對: | 謝永林 | 日期: | 2026.01.21 | 副本: | | | | | | | | |
| | | 項目類別: | 幕牆收口鋁板(12F-30F) | 批准: | | 日期: | | A/C Code: | | | | | | | | |
| 地盤用鋁板B.M.表(3007~3009) | | 修改版次: | | 總V.F.: | 81.09 | 總重量: | 797.36 | | | | | | | | | |
| 序號 | 修改內容 | 鋁板圖號 | 鋁板名稱 | 顏色 | 實用 | 後備 | 總數 | 總重量 | 單件展開面積m ² | 總展開面積m ² | 單件V.F.m ² | 總V.F.m ² | 單位 | 位置圖 | 樓層 | 類型 |
| 67 | 待定 | HL-016 | 3mm厚鋁板 | UCT206165XLA-3(TM05) | 1 | 0 | 1 | 6.328 | 0.778 | 0.778 | 0.745 | 0.745 | C | CW-3008 | 15F | 雨棚 |
| 68 | | HL-011R | 3mm厚鋁板 | UCT206165XLA-3(TM05) | 1 | 0 | 1 | 5.699 | 0.701 | 0.701 | 0.651 | 0.651 | A | CW-3008 | 15F | 雨棚 |
| 69 | | HL-012R | 3mm厚鋁板 | UCT206165XLA-3(TM05) | 1 | 0 | 1 | 9.334 | 1.148 | 1.148 | 1.089 | 1.089 | A | CW-3008 | 15F | 雨棚 |
| 70 | 待定 | HL-013R | 3mm厚鋁板 | UCT206165XLA-3(TM05) | 1 | 0 | 1 | 3.890 | 0.478 | 0.478 | 0.448 | 0.448 | A | CW-3008 | 15F | 雨棚 |
| 71 | 待定 | HL-014R | 3mm厚鋁板 | UCT206165XLA-3(TM05) | 1 | 0 | 1 | 2.586 | 0.318 | 0.318 | 0.294 | 0.294 | A | CW-3008 | 15F | 雨棚 |
| 72 | 待定 | HL-015R | 3mm厚鋁板 | UCT206165XLA-3(TM05) | 1 | 0 | 1 | 3.890 | 0.478 | 0.478 | 0.448 | 0.448 | A | CW-3008 | 15F | 雨棚 |
| 73 | 待定 | HL-016R | 3mm厚鋁板 | UCT206165XLA-3(TM05) | 1 | 0 | 1 | 6.328 | 0.778 | 0.778 | 0.745 | 0.745 | A | CW-3008 | 15F | 雨棚 |
| 74 | | QLD-401a | 3mm厚鋁板 | 鉻化 | 1 | 0 | 1 | 1.697 | 0.209 | 0.209 | 0.000 | 0.000 | D | CW-3007 | 12F | |
| 75 | | | 3mm厚鋁板 | 鉻化 | 9 | 0 | 9 | 15.271 | 0.209 | 1.878 | 0.000 | 0.000 | C | CW-3008 | 15F-23F | |
| 76 | | QLD-402a-1 | 3mm厚鋁板 | 鉻化 | 1 | 0 | 1 | 0.503 | 0.062 | 0.062 | 0.000 | 0.000 | D | CW-3007 | 12F | |
| 77 | | | 3mm厚鋁板 | 鉻化 | 8 | 0 | 8 | 4.020 | 0.062 | 0.494 | 0.000 | 0.000 | C | CW-3008 | 15F-22F | |
| 78 | | QLD-402a-2 | 3mm厚鋁板 | 鉻化 | 9 | 0 | 9 | 0.908 | 0.012 | 0.112 | 0.000 | 0.000 | C | CW-3008 | 15F-23F | |
| 79 | | QLD-403a | 3mm厚鋁板 | 鉻化 | 1 | 0 | 1 | 0.264 | 0.032 | 0.032 | 0.000 | 0.000 | C | CW-3008 | 23F | |
| 80 | | QLD-401aR | 3mm厚鋁板 | 鉻化 | 1 | 0 | 1 | 1.697 | 0.209 | 0.209 | 0.000 | 0.000 | A | CW-3007 | 12F | |
| 81 | | | 3mm厚鋁板 | 鉻化 | 9 | 0 | 9 | 15.271 | 0.209 | 1.878 | 0.000 | 0.000 | A | CW-3008 | 15F-23F | |
| 82 | | QLD-402aR-1 | 3mm厚鋁板 | 鉻化 | 1 | 0 | 1 | 0.503 | 0.062 | 0.062 | 0.000 | 0.000 | A | CW-3007 | 12F | |
| 83 | | | 3mm厚鋁板 | 鉻化 | 8 | 0 | 8 | 4.020 | 0.062 | 0.494 | 0.000 | 0.000 | A | CW-3008 | 15F-22F | |
| 84 | | QLD-402aR-2 | 3mm厚鋁板 | 鉻化 | 9 | 0 | 9 | 0.908 | 0.012 | 0.112 | 0.000 | 0.000 | A | CW-3008 | 15F-23F | |
| 85 | | QLD-403aR | 3mm厚鋁板 | 鉻化 | 1 | 0 | 1 | 0.264 | 0.032 | 0.032 | 0.000 | 0.000 | A | CW-3008 | 23F | |
| 86 | | TP-A7 | 1.5mm厚鋁板 | 鉻化/瀝青油 | 6 | 0 | 6 | 11.039 | 0.453 | 2.716 | 0.000 | 0.000 | C | CW-3008 | 23F | 防水片 |
| 87 | | | 1.5mm厚鋁板 | 鉻化/瀝青油 | 6 | 0 | 6 | 11.039 | 0.453 | 2.716 | 0.000 | 0.000 | A | CW-3008 | 23F | 防水片 |
| 88 | | | | | 統計: | | 249 | 797.359 | | 100.792 | | 81.093 | | | | |

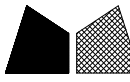

美特鋁質有限公司
MIDI Aluminium Fabricator Ltd.

| 物料編號 | 數量 | 樓層 | 單位 | 施工圖位置 |
|----------|----|------|----|---------|
| QLD-411R | 1 | 12/F | D | CW-3007 |
| | 1 | 12/F | A | CW-3007 |
| 合計: | 2 | | | |

| | | | |
|-----|-------|----|------|
| 工程號 | J-861 | 地盤 | 己連拿利 |
|-----|-------|----|------|

地盤用

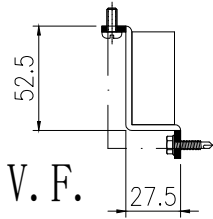

B-B封口示意圖

木紋色方向

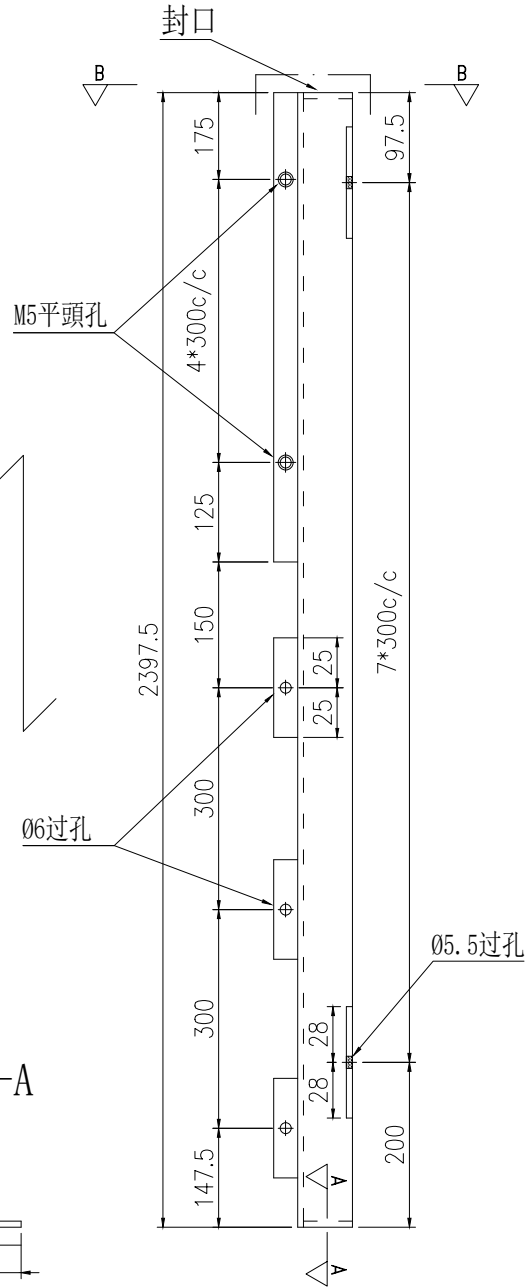

安裝示意圖

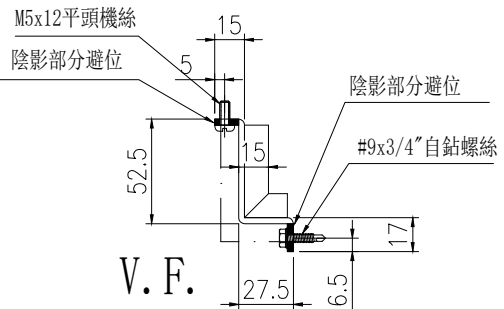
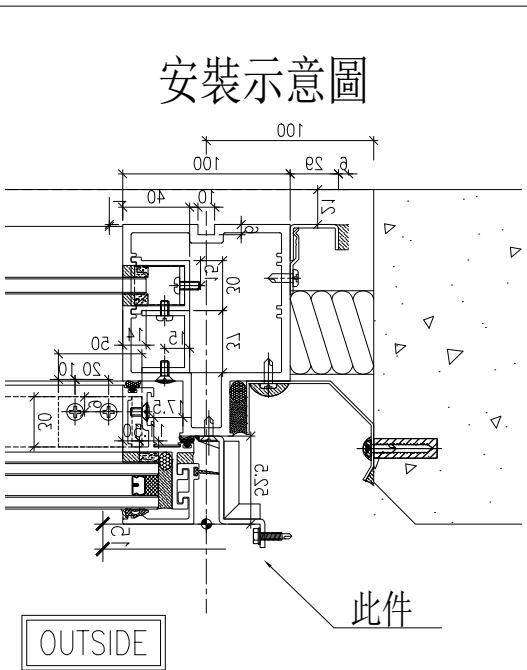

| | | | | | | | |
|----|-----------------|----|-----|------------|----|----------|--|
| 名稱 | 鋁板拆圖 | 制圖 | 陳福慶 | 2026.01.05 | 修改 | | |
| 材料 | 3mm鋁板 | 復核 | 謝永林 | 2026.01.21 | 日期 | | |
| 顏色 | LX01963MH(TM03) | 批準 | | | 圖號 | QLD-411R | |

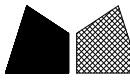

美特鋁質有限公司
MIDI Aluminium Fabricator Ltd.

| 物料編號 | 數量 | 樓層 | 單位 | 施工圖位置 |
|--------|----|------|----|---------|
| HL-021 | 1 | 23/F | C | CW-3008 |
| 合計: | 1 | | | |

| | | | |
|-----|-------|----|------|
| 工程號 | J-861 | 地盤 | 己連拿利 |
|-----|-------|----|------|

注明: 截面圖請查看後頁

地盤用

加力骨廠裝

地盤復尺, 待定

跌級5mm

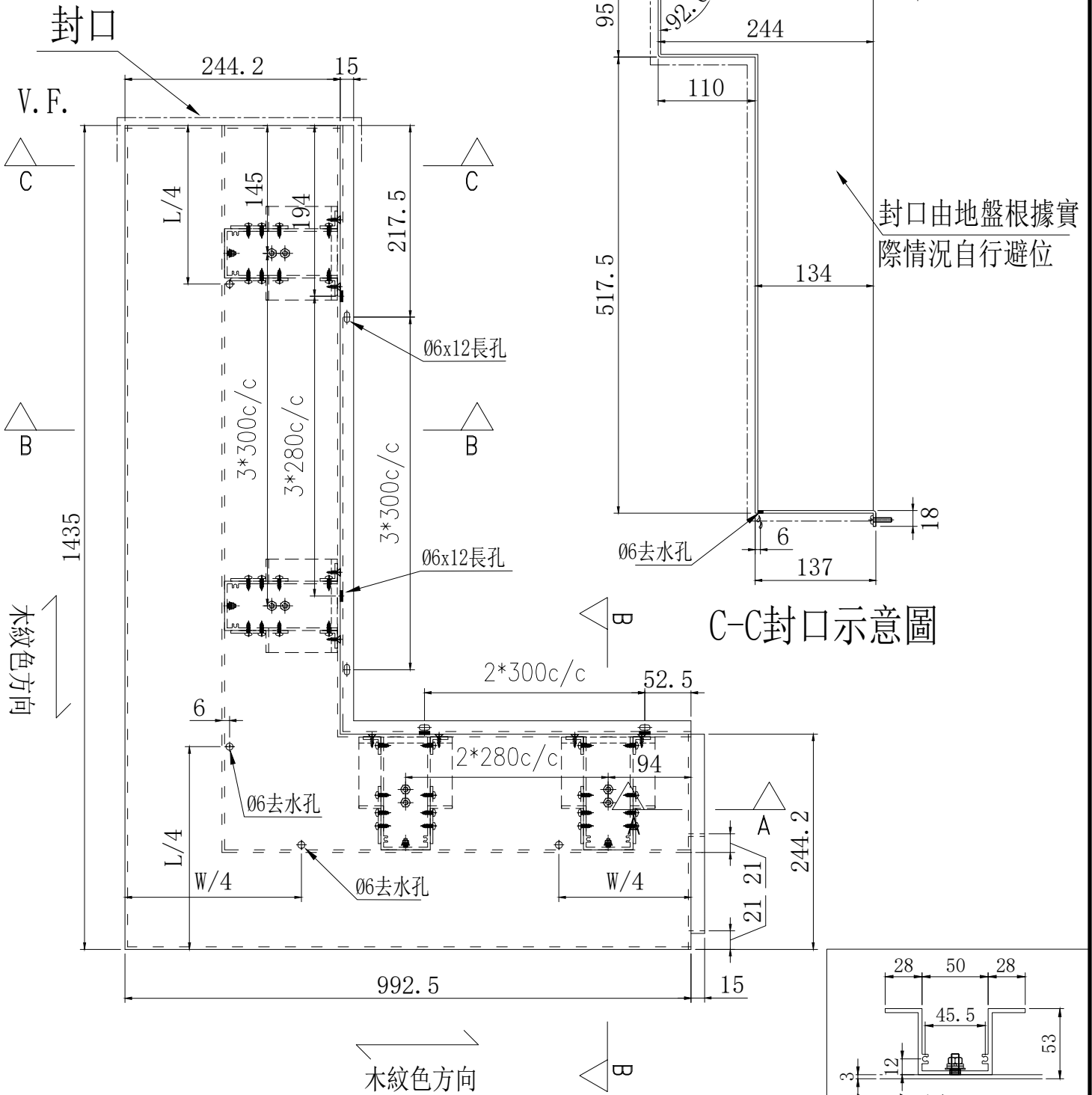

C-C封口示意圖

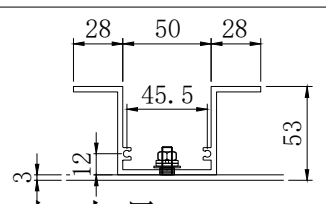

加力骨X86633

| | | | | | | | |
|----|-----------------|----|-----|------------|----|--------|--|
| 名稱 | 鋁板拆圖 | 制圖 | 陳福慶 | 2026.01.05 | 修改 | | |
| 材料 | 3mm鋁板/X86633 | 復核 | 謝永林 | 2026.01.21 | 日期 | | |
| 顏色 | LX01963MH(TM03) | 批準 | | | 圖號 | HL-021 | |

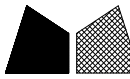

工程號

J-861

地盤

己連拿利

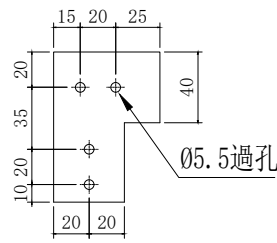

85x60x3mm連接巴

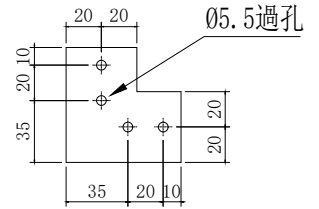

65x65x3mm連接巴

注明: 俯視圖請查看前頁

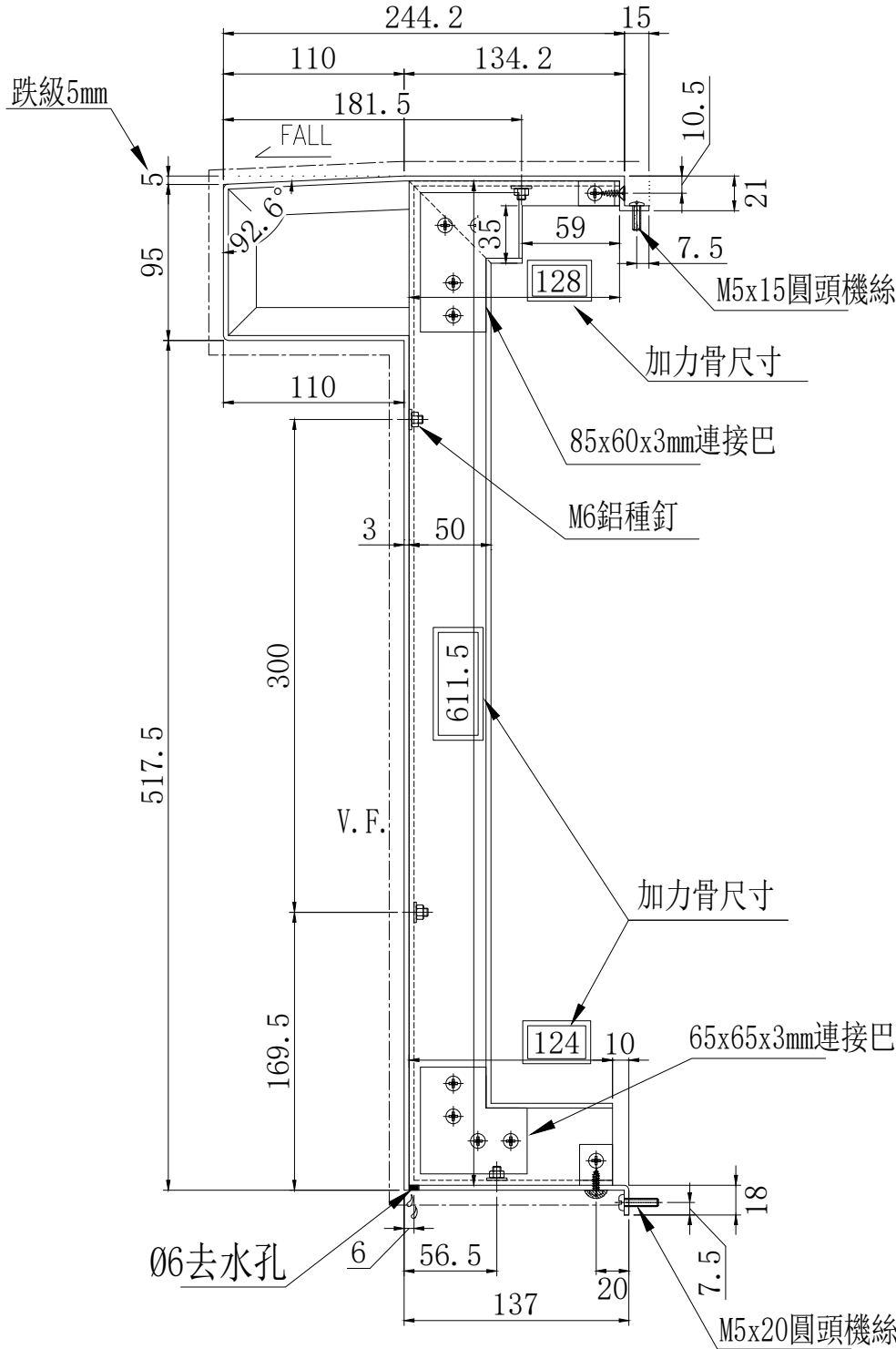

B-B放大圖

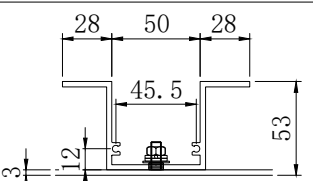
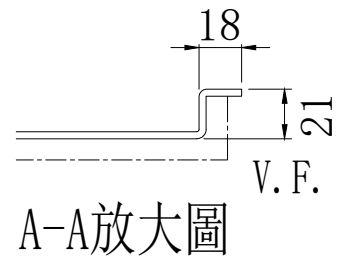

加力骨X86633

| | | | | | | | |
|----|-----------------|----|-----|------------|----|-----------|--|
| 名稱 | 鋁板拆圖 | 制圖 | 陳福慶 | 2026.01.05 | 修改 | | |
| 材料 | 3mm鋁板/X86633 | 復核 | 謝永林 | 2026.01.21 | 日期 | | |
| 顏色 | LX01963MH(TM03) | 批準 | | | 圖號 | HL-021(1) | |

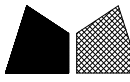

美特鋁質有限公司
MIDI Aluminium Fabricator Ltd.

工程號 J-861 地盤 己連拿利

地盤用 加力骨廠裝

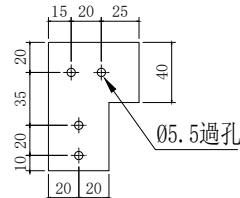

85x60x3mm連接巴

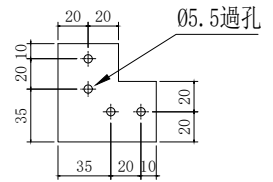

65x65x3mm連接巴

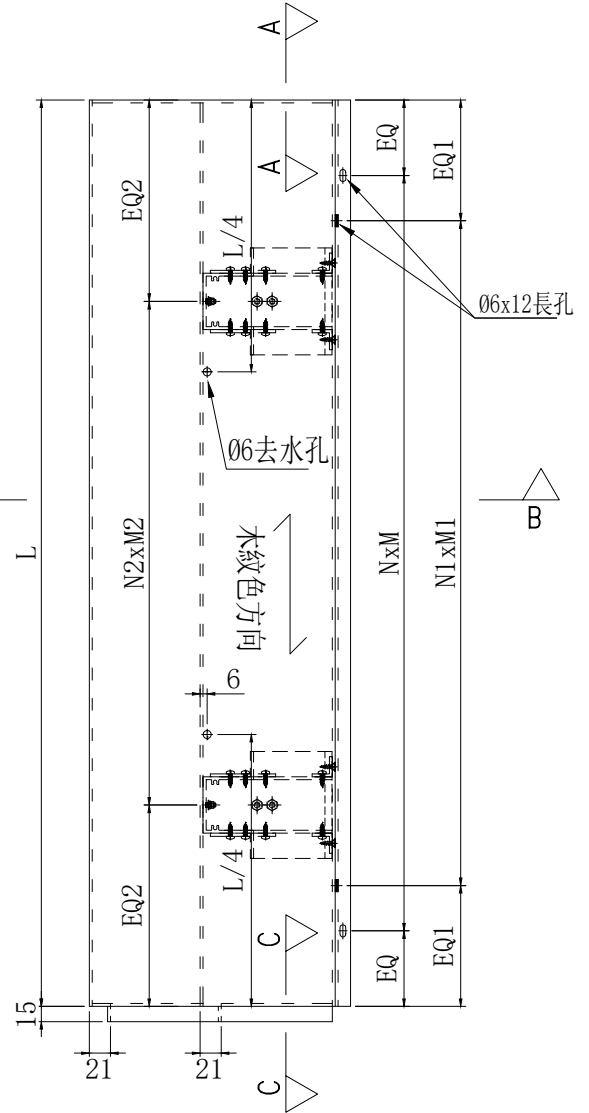
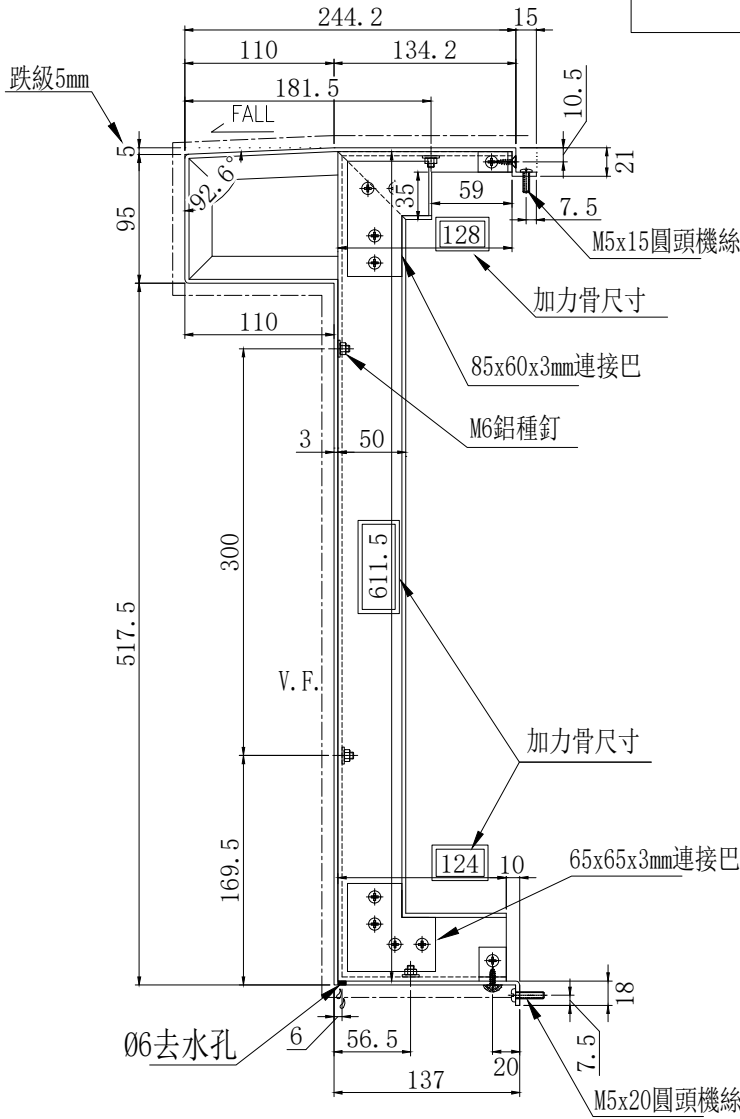

B-B放大圖

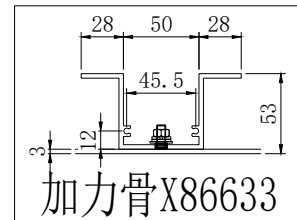
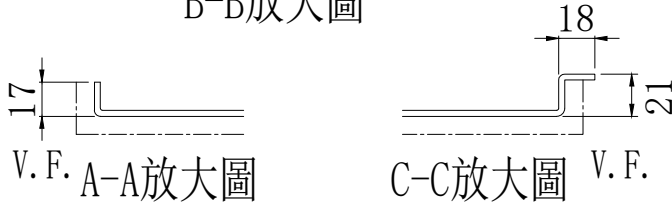

加力骨X86633

| 序號 | 物料編號 | L | 數量 | EQ | N | x | M | EQ1 | N1 | x | M1 | EQ2 | N2 | x | M2 | 樓層 | 單位 | 分格尺寸 | 施工圖位置 |
|----|--------|------|----|------|---|---|-----|------|----|---|-----|-------|----|---|-----|------|----|------|---------|
| 1 | HL-022 | 1595 | 1 | 47.5 | 5 | x | 300 | 97.5 | 5 | x | 280 | 97.5 | 5 | x | 280 | 23/F | C | 1610 | CW-3008 |
| 2 | HL-023 | 635 | 2 | 37.5 | 2 | x | 280 | 37.5 | 2 | x | 280 | 167.5 | 1 | x | 300 | 23/F | C | 650 | CW-3008 |
| 3 | HL-024 | 405 | 1 | 52.5 | 1 | x | 300 | 62.5 | 1 | x | 280 | 87.5 | 1 | x | 230 | 23/F | C | 420 | CW-3008 |
| 4 | HL-025 | 1515 | 1 | 32.5 | 5 | x | 290 | 82.5 | 5 | x | 270 | 157.5 | 4 | x | 300 | 23/F | C | 1530 | CW-3008 |
| 5 | HL-026 | 435 | 1 | 67.5 | 1 | x | 300 | 67.5 | 1 | x | 300 | 92.5 | 1 | x | 250 | 23/F | C | 450 | CW-3008 |
| 6 | HL-027 | 735 | 1 | 67.5 | 2 | x | 300 | 67.5 | 2 | x | 300 | 117.5 | 2 | x | 250 | 23/F | C | 750 | CW-3008 |
| 7 | | 合計: | 7 | | | | | | | | | | | | | | | | |

| | | | | | | |
|----|-----------------|----|-----|------------|----|--------|
| 名稱 | 鋁板拆圖 | 制圖 | 陳福慶 | 2026.01.05 | 修改 | |
| 材料 | 3mm鋁板/X86633 | 復核 | 謝永林 | 2026.01.21 | 日期 | |
| 顏色 | LX01963MH(TM03) | 批準 | | | 圖號 | HL-022 |



美特鋁質有限公司
MIDI Aluminium Fabricator Ltd.

| 物料編號 | 數量 | 樓層 | 單位 | 施工圖位置 |
|--------|----|------|----|---------|
| HL-028 | 1 | 23/F | C | CW-3008 |
| 合計: | 1 | | | |

| | | | |
|-----|-------|----|------|
| 工程號 | J-861 | 地盤 | 己連拿利 |
|-----|-------|----|------|

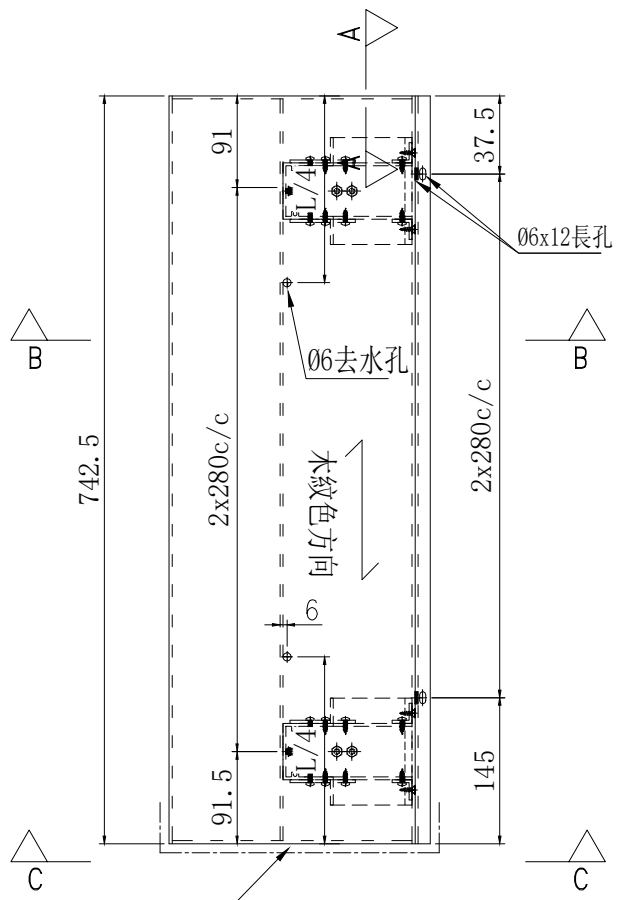
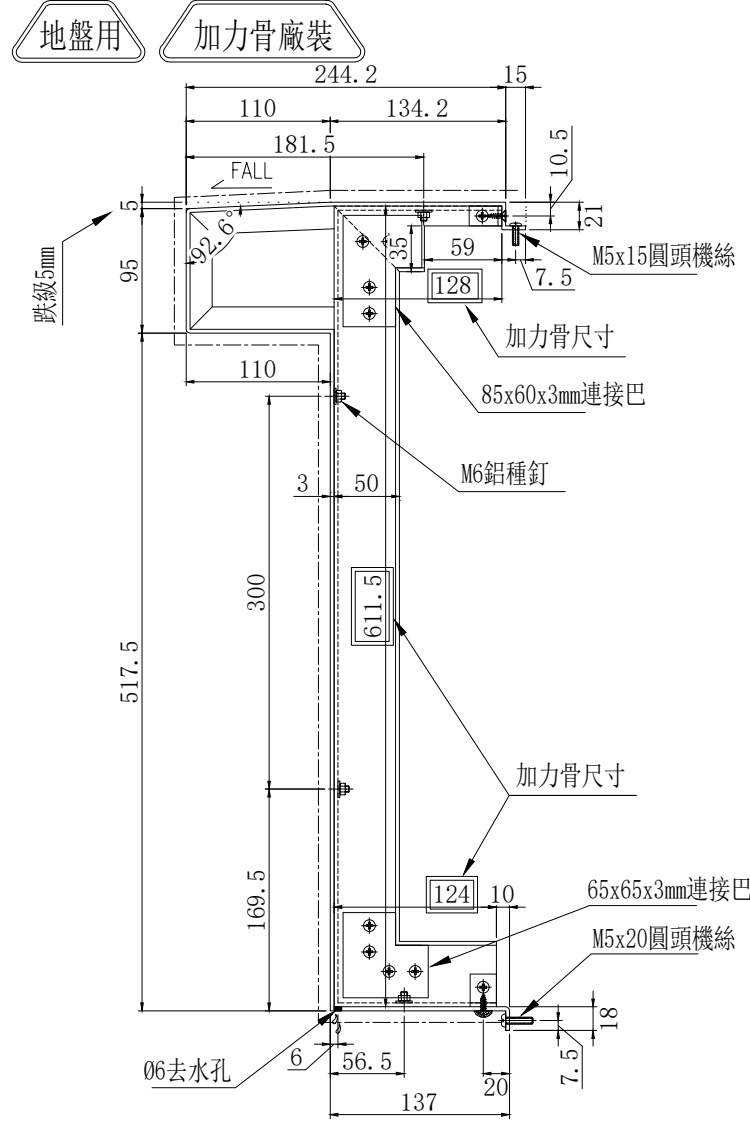

B-B放大圖

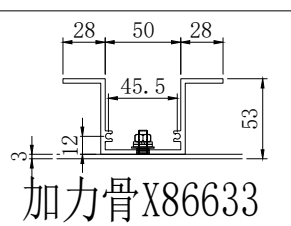
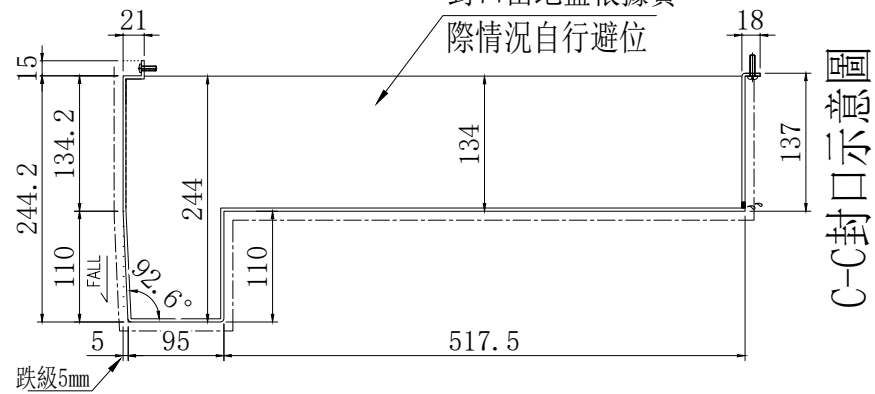
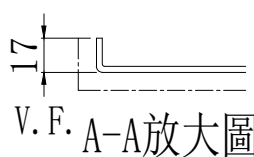

地盤復尺, 待定

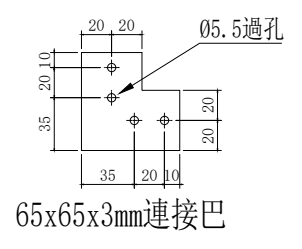
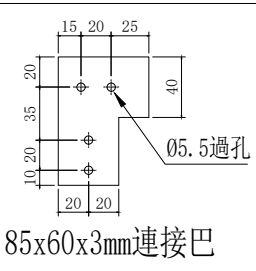

| | | | | | | | |
|----|-----------------|----|-----|------------|----|--------|--|
| 名稱 | 鋁板拆圖 | 制圖 | 陳福慶 | 2026.01.05 | 修改 | | |
| 材料 | 3mm鋁板/X86633 | 復核 | 謝永林 | 2026.01.21 | 日期 | | |
| 顏色 | LX01963MH(TM03) | 批准 | | | 圖號 | HL-028 | |



美特鋁質 有限公司
MIDI Aluminium Fabricator Ltd.

| 物料編號 | 數量 | 樓層 | 單位 | 施工圖位置 |
|---------|----|------|----|---------|
| HL-021R | 1 | 23/F | A | CW-3008 |
| 合計: | 1 | | | |

| | | | |
|-----|-------|----|------|
| 工程號 | J-861 | 地盤 | 己連拿利 |
|-----|-------|----|------|

注明:截面圖請查看後頁

地盤用

加力骨廠裝

地盤復尺, 待定

跌級5mm

封口

V.F.

封口由地盤根據
情況自行避位

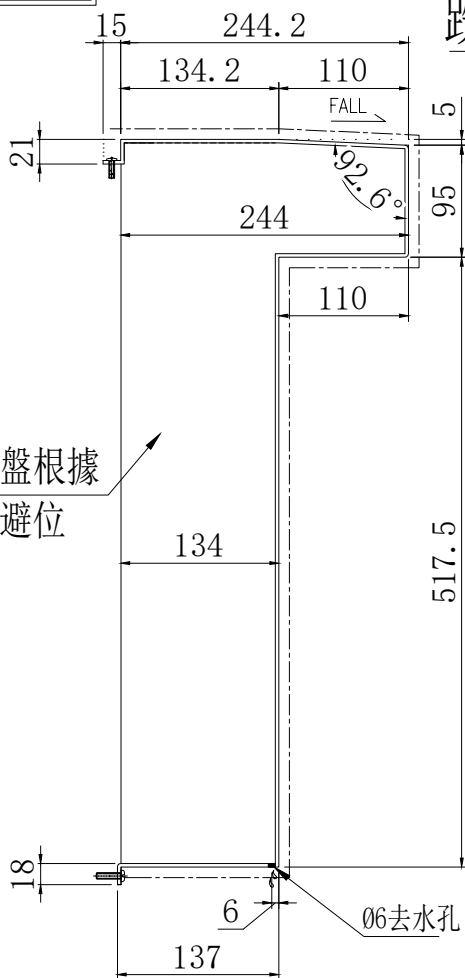

C-C 封口示意圖

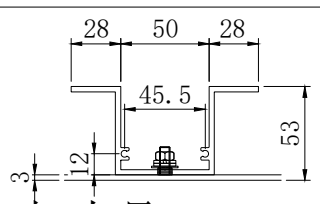
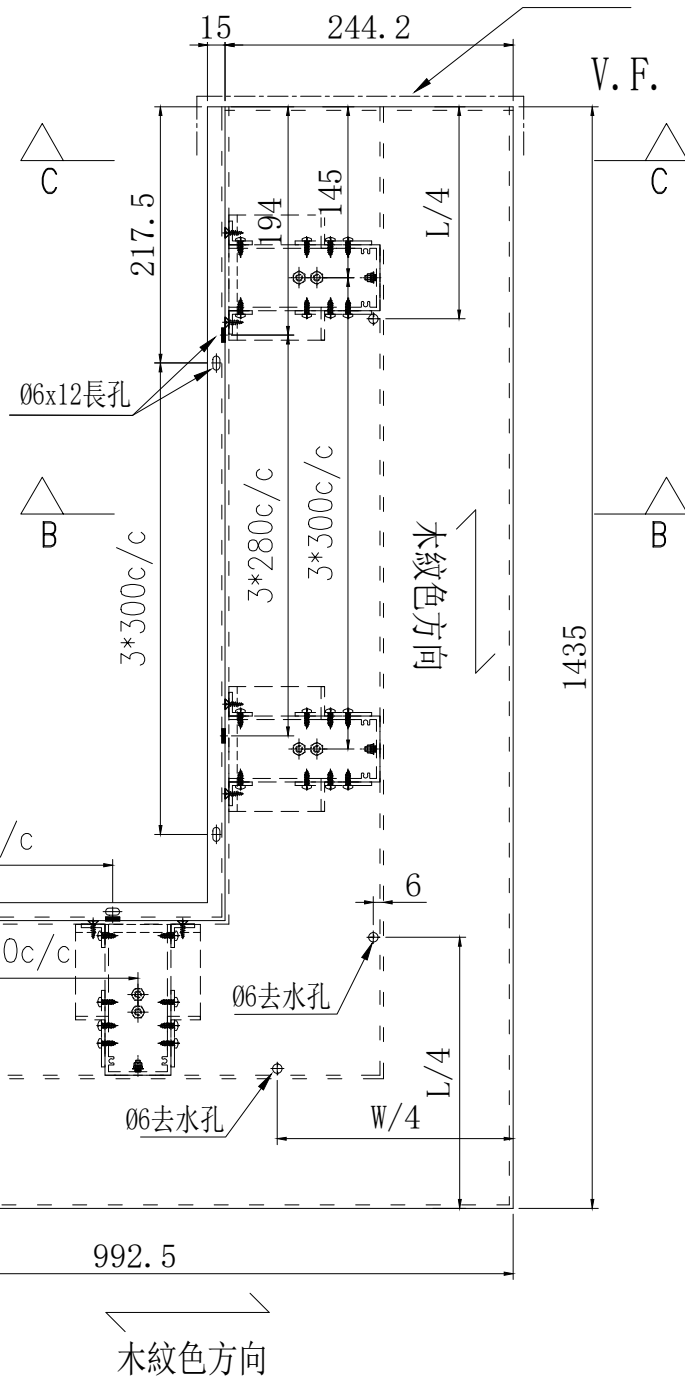

加力骨 X86633

| | | | | | | | |
|----|-----------------|----|-----|------------|----|---------|--|
| 名稱 | 鋁板拆圖 | 制圖 | 陳福慶 | 2026.01.05 | 修改 | | |
| 材料 | 3mm鋁板/X86633 | 復核 | 謝永林 | 2026.01.21 | 日期 | | |
| 顏色 | LX01963MH(TM03) | 批準 | | | 圖號 | HL-021R | |

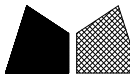

美特鋁質有限公司
MIDI Aluminium Fabricator Ltd.

工程號 J-861 地盤 己連拿利

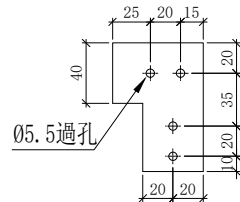

85x60x3mm連接巴

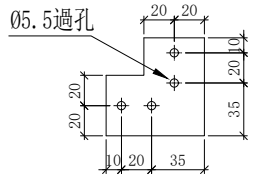

65x65x3mm連接巴

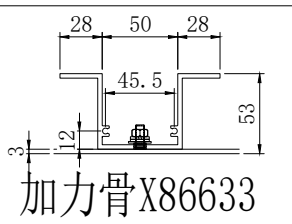
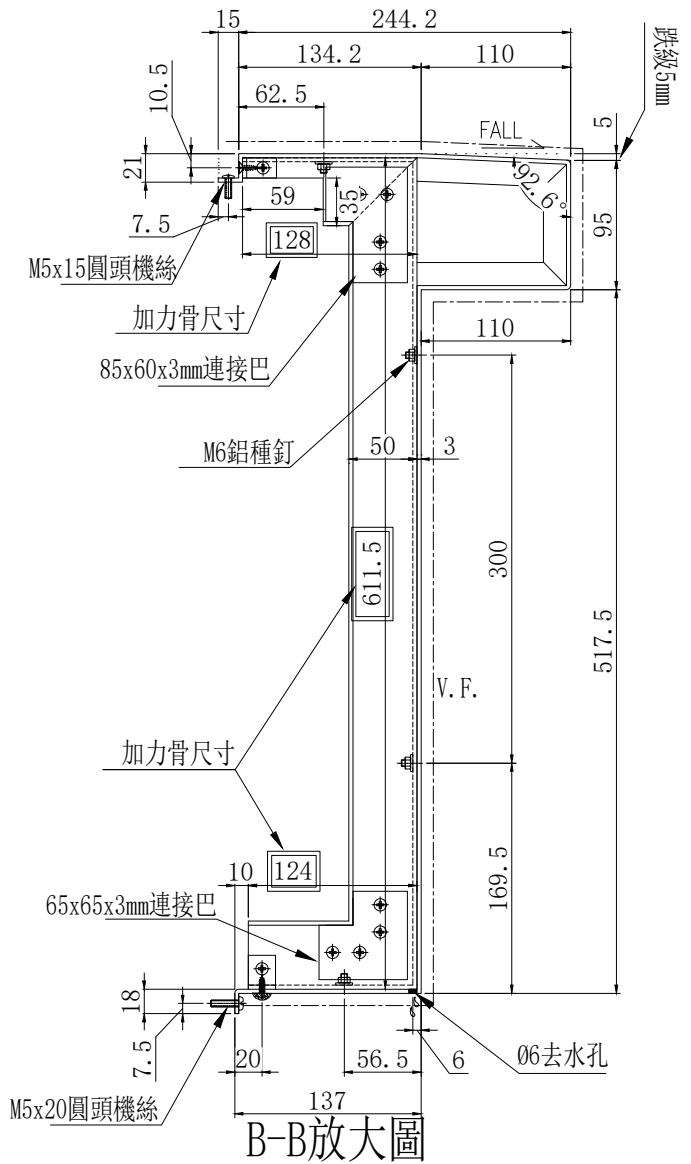
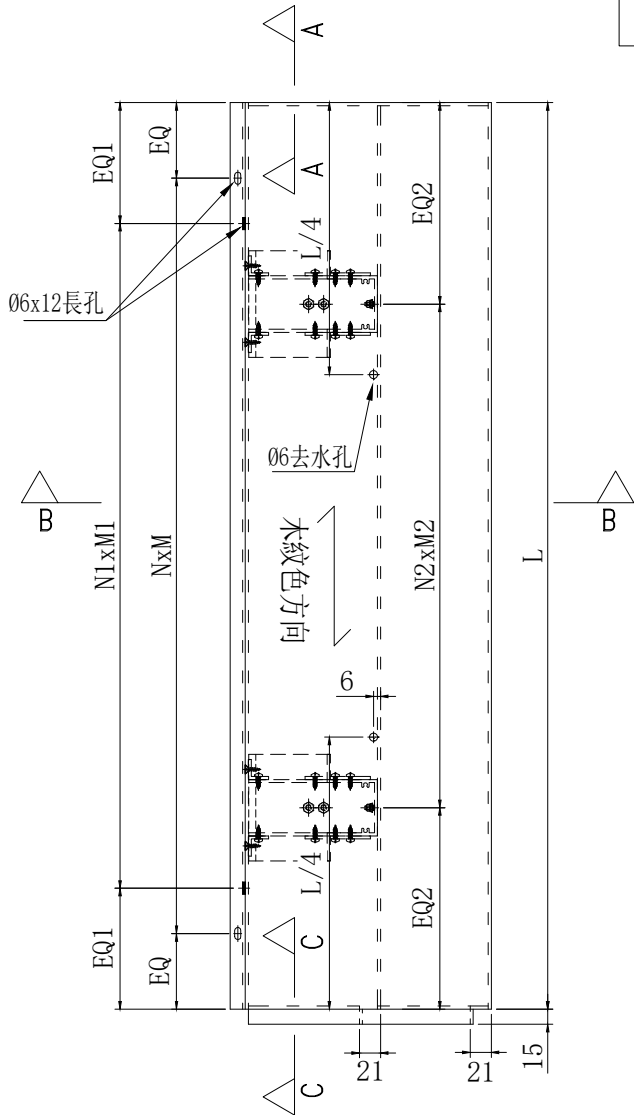

加力骨X86633

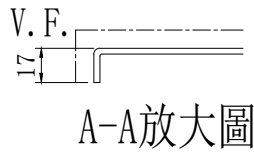

A-A放大圖

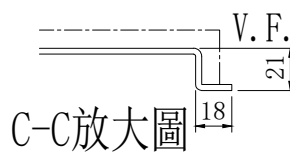

C-C放大圖

地盤用 加力骨廠裝

| 序號 | 物料編號 | L | 數量 | EQ | N | x | M | EQ1 | N1 | x | M1 | EQ2 | N2 | x | M2 | 樓層 | 單位 | 分格尺寸 | 施工圖位置 |
|----|---------|------|----|------|---|---|-----|------|----|---|-----|-------|----|---|-----|------|----|------|---------|
| 1 | HL-022R | 1595 | 1 | 47.5 | 5 | x | 300 | 97.5 | 5 | x | 280 | 97.5 | 5 | x | 280 | 23/F | A | 1610 | CW-3008 |
| 2 | HL-023R | 635 | 2 | 37.5 | 2 | x | 280 | 37.5 | 2 | x | 280 | 167.5 | 1 | x | 300 | 23/F | A | 650 | CW-3008 |
| 3 | HL-024R | 405 | 1 | 52.5 | 1 | x | 300 | 62.5 | 1 | x | 280 | 87.5 | 1 | x | 230 | 23/F | A | 420 | CW-3008 |
| 4 | HL-025R | 1515 | 1 | 32.5 | 5 | x | 290 | 82.5 | 5 | x | 270 | 157.5 | 4 | x | 300 | 23/F | A | 1530 | CW-3008 |
| 5 | HL-026R | 435 | 1 | 67.5 | 1 | x | 300 | 67.5 | 1 | x | 300 | 92.5 | 1 | x | 250 | 23/F | A | 450 | CW-3008 |
| 6 | HL-027R | 735 | 1 | 67.5 | 2 | x | 300 | 67.5 | 2 | x | 300 | 117.5 | 2 | x | 250 | 23/F | A | 750 | CW-3008 |
| 7 | | 合計: | 7 | | | | | | | | | | | | | | | | |

| | | | | | | |
|----|-----------------|----|-----|------------|----|---------|
| 名稱 | 鋁板拆圖 | 制圖 | 陳福慶 | 2026.01.05 | 修改 | |
| 材料 | 3mm鋁板/X86633 | 復核 | 謝永林 | 2026.01.21 | 日期 | |
| 顏色 | LX01963MH(TM03) | 批准 | | | 圖號 | HL-022R |

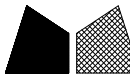

美特鋁質 有限公司
MIDI Aluminium Fabricator Ltd.

| 物料編號 | 數量 | 樓層 | 單位 | 施工圖位置 |
|---------|----|------|----|---------|
| HL-028R | 1 | 23/F | A | CW-3008 |
| 合計: | 1 | | | |

| | | | |
|-----|-------|----|------|
| 工程號 | J-861 | 地盤 | 已連拿利 |
|-----|-------|----|------|

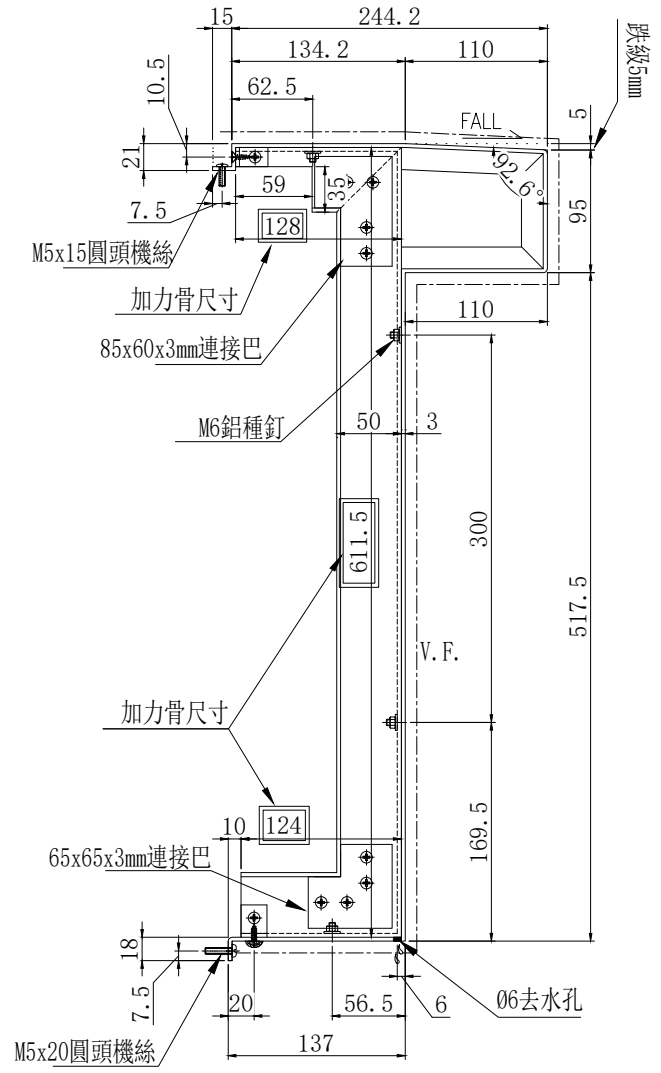
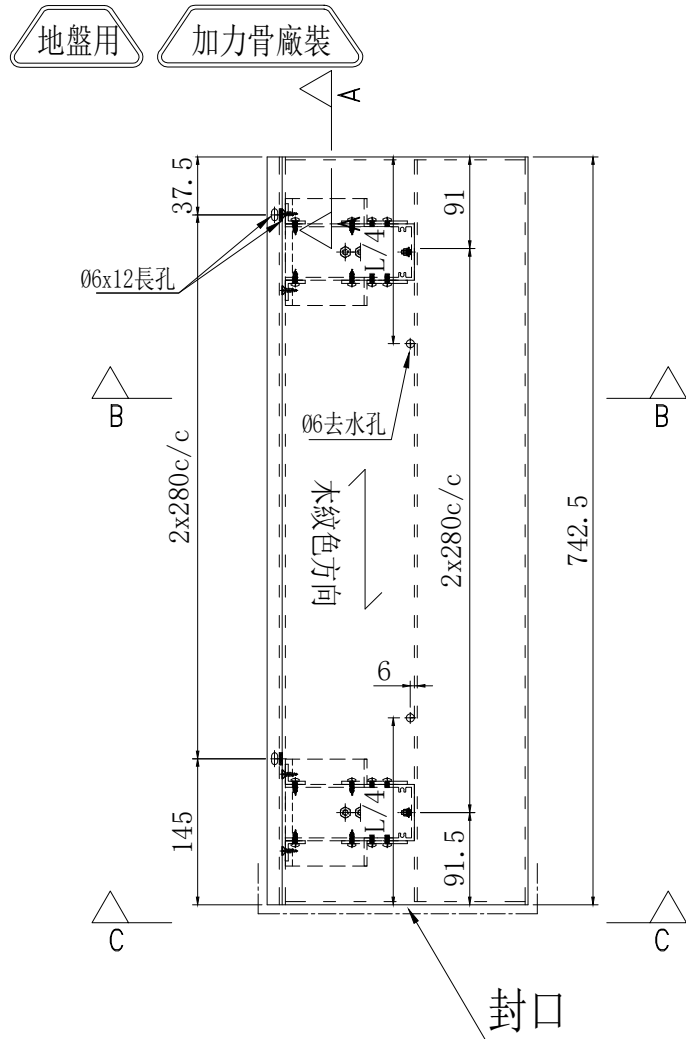

B-B放大圖

圖面出口掉0-0

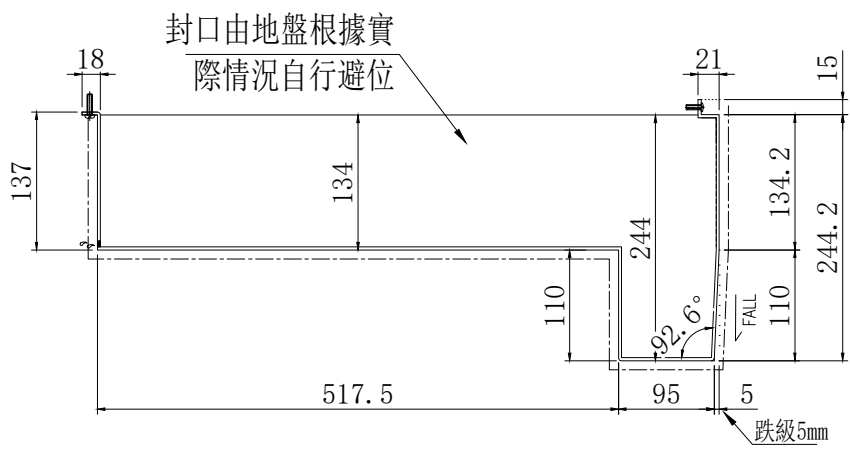

A-A放大圖

封口由地盤根據實際情況自行避位

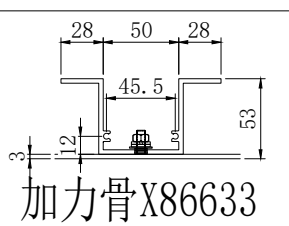

地盤復尺, 待定

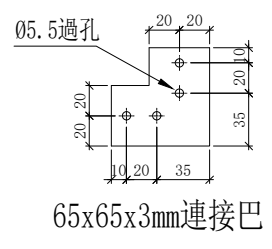
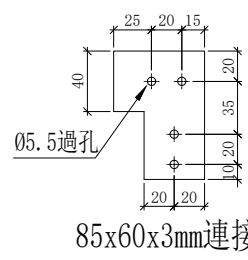

| | | | | | | | |
|----|-----------------|----|-----|------------|----|---------|--|
| 名稱 | 鋁板拆圖 | 制圖 | 陳福慶 | 2026.01.05 | 修改 | | |
| 材料 | 3mm鋁板/X86633 | 復核 | 謝永林 | 2026.01.21 | 日期 | | |
| 顏色 | LX01963MH(TM03) | 批准 | | | 圖號 | HL-028R | |

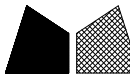

美特鋁質 有限公司
MIDI Aluminium Fabricator Ltd.

| | | | |
|-----|-------|----|------|
| 工程號 | J-861 | 地盤 | 己連拿利 |
|-----|-------|----|------|

工廠用

木紋色方向

| 物料編號 | 數量 | 使用位置 |
|----------|----|-----------|
| ZS-FK13 | 3 | ZS-XHZ08 |
| 物料編號 | 數量 | 使用位置 |
| ZS-FK13R | 3 | ZS-XHZ08R |

工廠用

木紋色方向

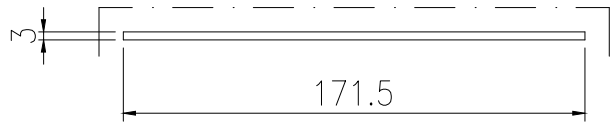
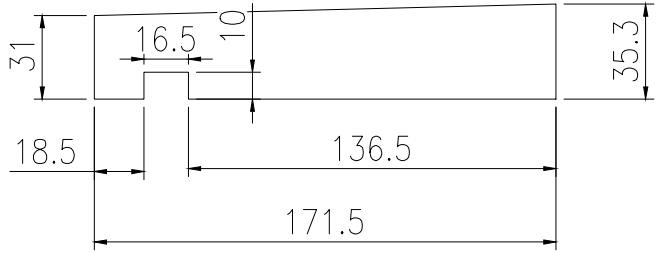
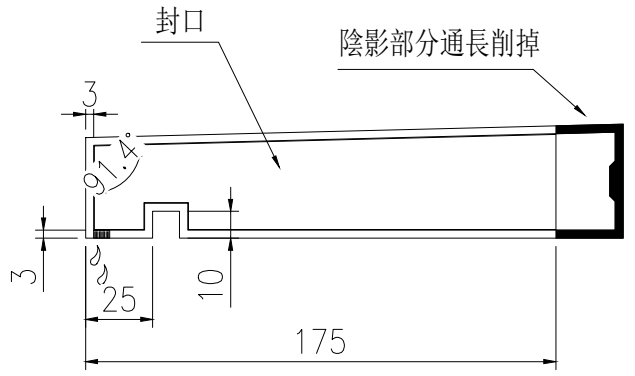

V. F.

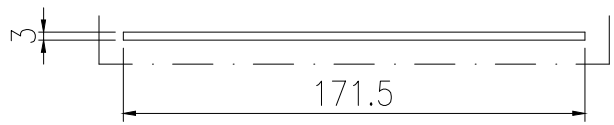
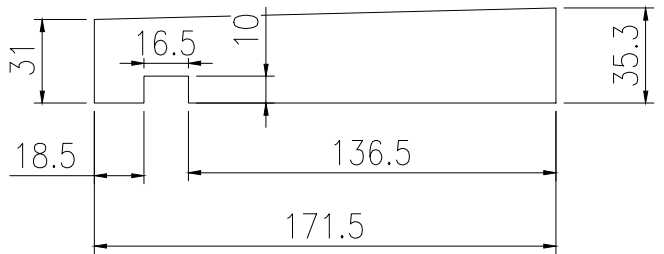
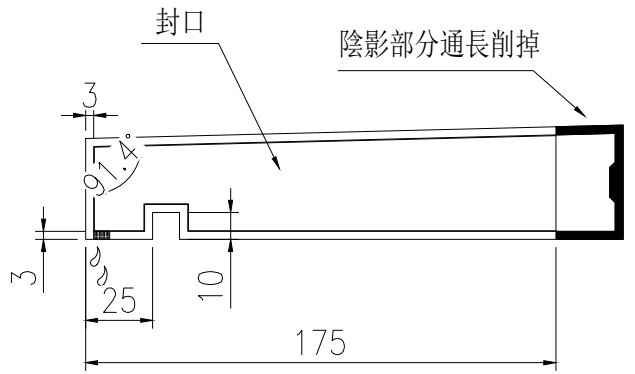

V. F.

| | | | | | | | | |
|----|-----------------|----|-----|------------|----|---------|--|--|
| 名稱 | 橫外裝飾線封口片 (直口位) | 制圖 | 陳福慶 | 2026.01.05 | 修改 | | | |
| 材料 | 3mm鋁板 | 復核 | 謝永林 | 2026.01.21 | 日期 | | | |
| 顏色 | LX01963MH(TM03) | 批準 | | | 圖號 | ZS-FK13 | | |

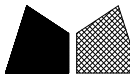

美特鋁質 有限公司
MIDI Aluminium Fabricator Ltd.

| | | | |
|-----|-------|----|------|
| 工程號 | J-861 | 地盤 | 己連拿利 |
|-----|-------|----|------|

工廠用

木紋色方向

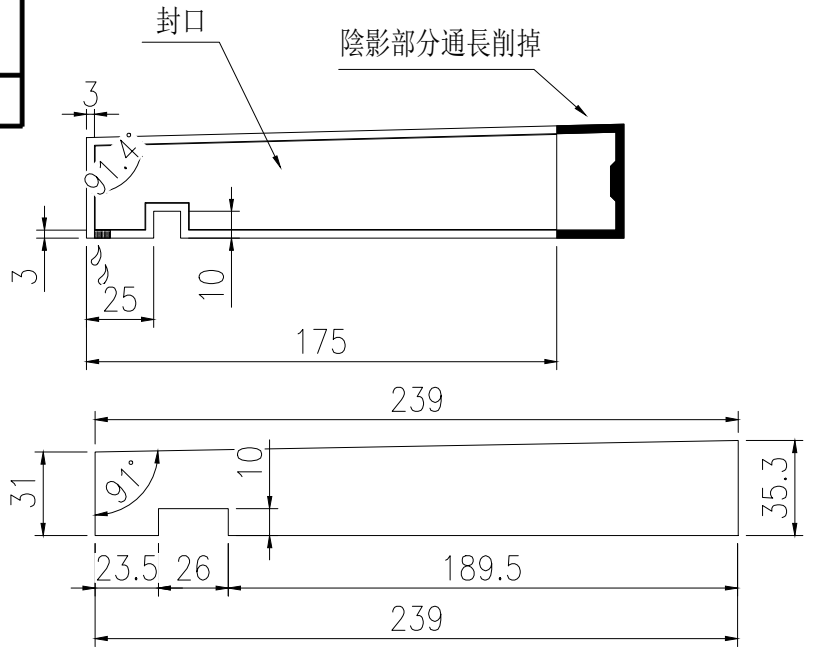

V. F.

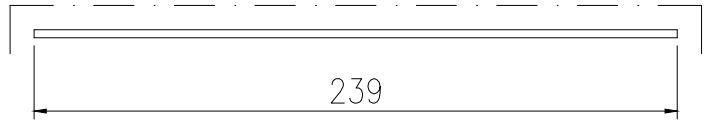

| 物料編號 | 數量 | 使用位置 |
|----------|----|-----------|
| ZS-FK14 | 3 | ZS-XHZ08R |
| 物料編號 | 數量 | 使用位置 |
| ZS-FK14R | 3 | ZS-XHZ08 |

工廠用

木紋色方向

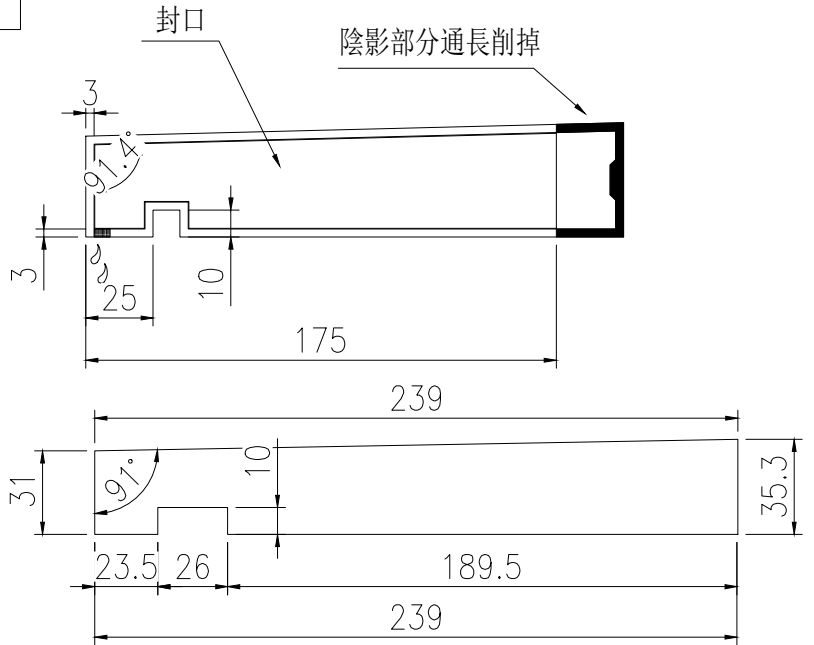

V. F.

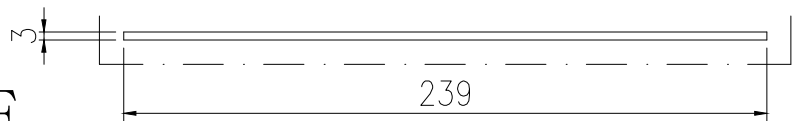

| | | | | | | | | |
|----|-----------------|----|-----|------------|----|---------|--|--|
| 名稱 | 橫外裝飾線封口片 (斜口位) | 制圖 | 陳福慶 | 2026.01.05 | 修改 | | | |
| 材料 | 3mm鋁板 | 復核 | 謝永林 | 2026.01.21 | 日期 | | | |
| 顏色 | LX01963MH(TM03) | 批准 | | | 圖號 | ZS-FK14 | | |

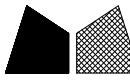

美特鋁質有限公司
MIDI Aluminium Fabricator Ltd.

| 物料編號 | 數量 | 樓層 | 單位 | 施工圖位置 |
|---------|----|-----------|----|---------|
| QLD-401 | 1 | 12/F | D | CW-3007 |
| | 9 | 15/F-23/F | C | CW-3008 |
| 合計: | 10 | | | |

| | | | |
|-----|-------|----|------|
| 工程號 | J-861 | 地盤 | 己連拿利 |
|-----|-------|----|------|

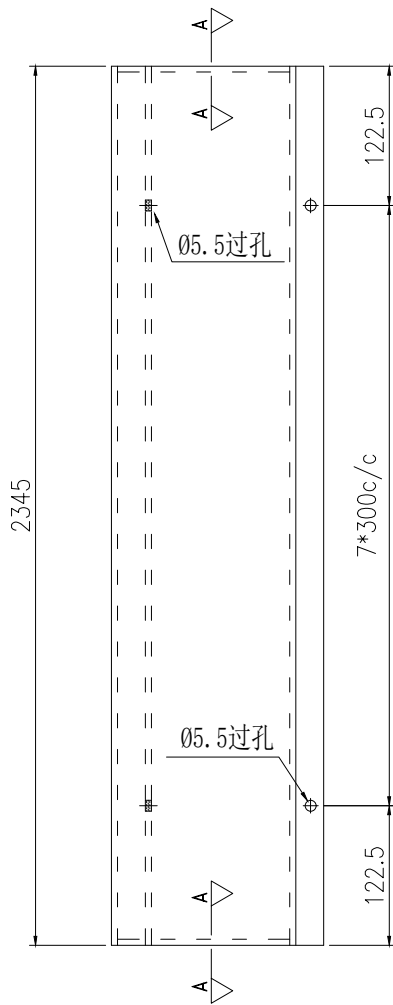

A-A



A-A

地盤用

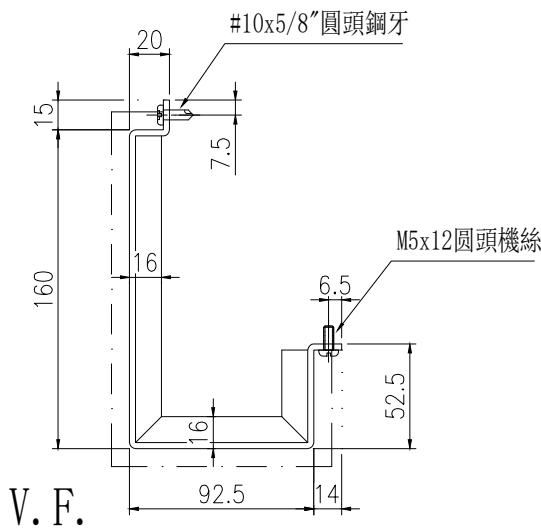

安裝示意圖

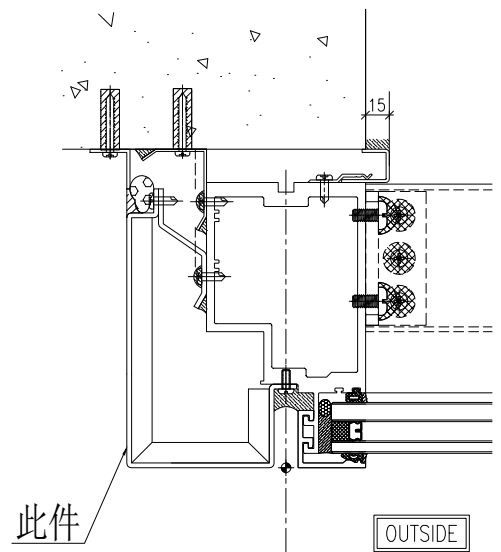

3
5008 TYPICAL MULLION DETAIL
CURTAIN WALL

| | | | | | | | | |
|----|----------------------|----|-----|------------|----|---------|--|--|
| 名稱 | 鋁板拆圖 | 制圖 | 陳福慶 | 2026.01.05 | 修改 | | | |
| 材料 | 3mm鋁板 | 復核 | 謝永林 | 2026.01.21 | 日期 | | | |
| 顏色 | UCT206165XLA-3(TM05) | 批準 | | | 圖號 | QLD-401 | | |

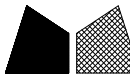

美特鋁質有限公司
MIDI Aluminium Fabricator Ltd.

| 物料編號 | 數量 | 樓層 | 單位 | 施工圖位置 |
|---------|----|-----------|----|---------|
| QLD-402 | 1 | 12/F | D | CW-3007 |
| | 8 | 15/F-22/F | C | CW-3008 |
| 合計: | 9 | | | |

| | | | |
|-----|-------|----|------|
| 工程號 | J-861 | 地盤 | 己連拿利 |
|-----|-------|----|------|

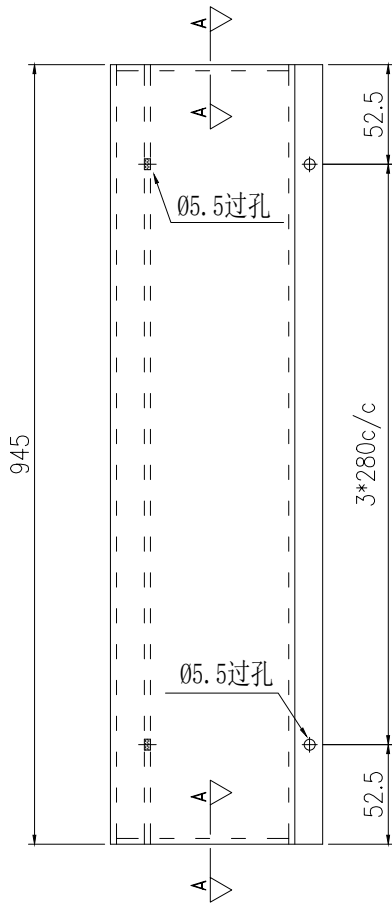

地盤用

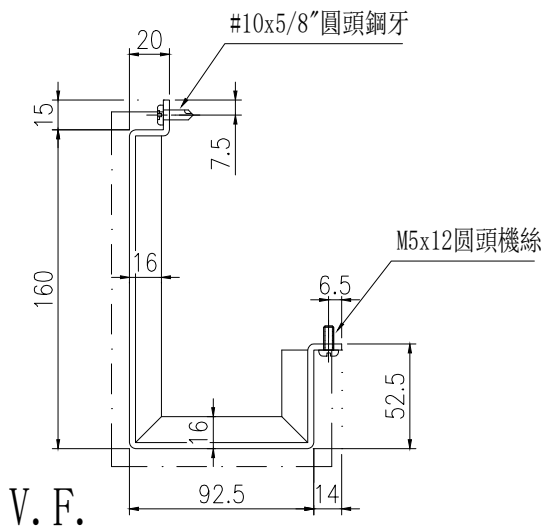

安裝示意圖

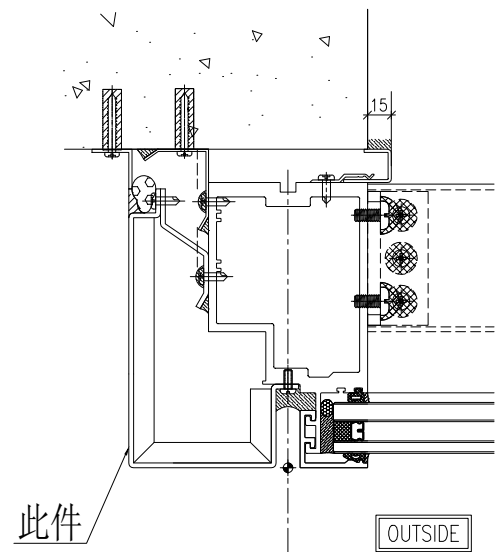

3
5008 TYPICAL MULLION DETAIL
CURTAIN WALL

| | | | | | | | | |
|----|----------------------|----|-----|------------|----|---------|--|--|
| 名稱 | 鋁板拆圖 | 制圖 | 陳福慶 | 2026.01.05 | 修改 | | | |
| 材料 | 3mm鋁板 | 復核 | 謝永林 | 2026.01.21 | 日期 | | | |
| 顏色 | UCT206165XLA-3(TM05) | 批準 | | | 圖號 | QLD-402 | | |



美特鋁質有限公司
MIDI Aluminium Fabricator Ltd.

| | | | | |
|---------|----|------|----|---------|
| 物料編號 | 數量 | 樓層 | 單位 | 施工圖位置 |
| QLD-403 | 1 | 23/F | C | CW-3008 |
| 合計: | 1 | | | |

| | | | |
|-----|-------|----|------|
| 工程號 | J-861 | 地盤 | 己連拿利 |
|-----|-------|----|------|

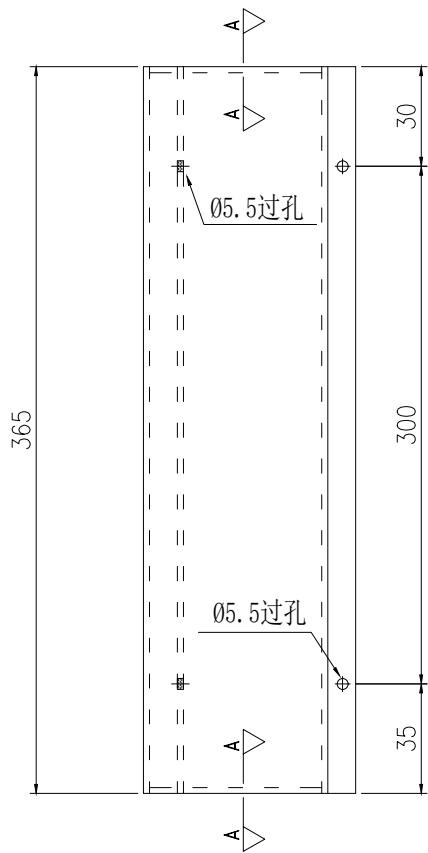

地盤用

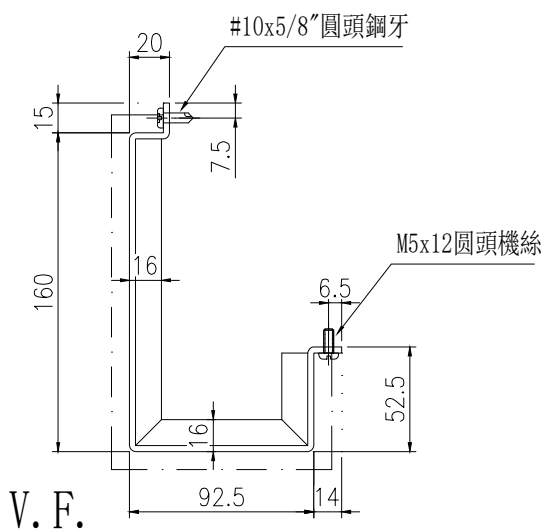

安裝示意圖

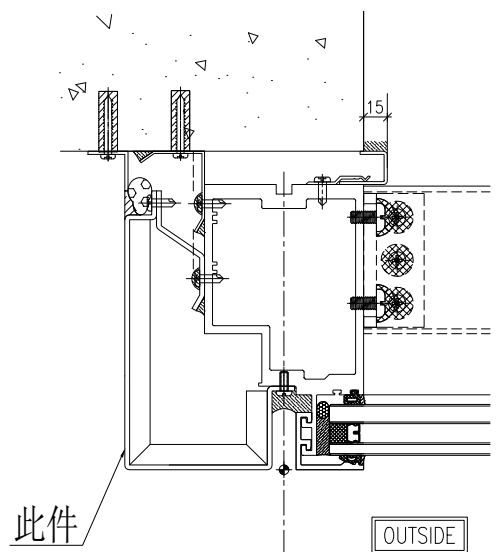

3
5008 TYPICAL MULLION DETAIL
CURTAIN WALL

| | | | | | | | |
|----|----------------------|----|-----|------------|----|---------|--|
| 名稱 | 鋁板拆圖 | 制圖 | 陳福慶 | 2026.01.05 | 修改 | | |
| 材料 | 3mm鋁板 | 復核 | 謝永林 | 2026.01.21 | 日期 | | |
| 顏色 | UCT206165XLA-3(TM05) | 批準 | | | 圖號 | QLD-403 | |

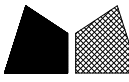

美特鋁質 有限公司
MIDI Aluminium Fabricator Ltd.

| 物料編號 | 數量 | 樓層 | 單位 | 施工圖位置 |
|----------|----|-----------|----|---------|
| QLD-401R | 1 | 12/F | A | CW-3007 |
| | 9 | 15/F-23/F | A | CW-3008 |
| 合計: | 10 | | | |

| | | | |
|-----|-------|----|------|
| 工程號 | J-861 | 地盤 | 己連拿利 |
|-----|-------|----|------|

地盤用

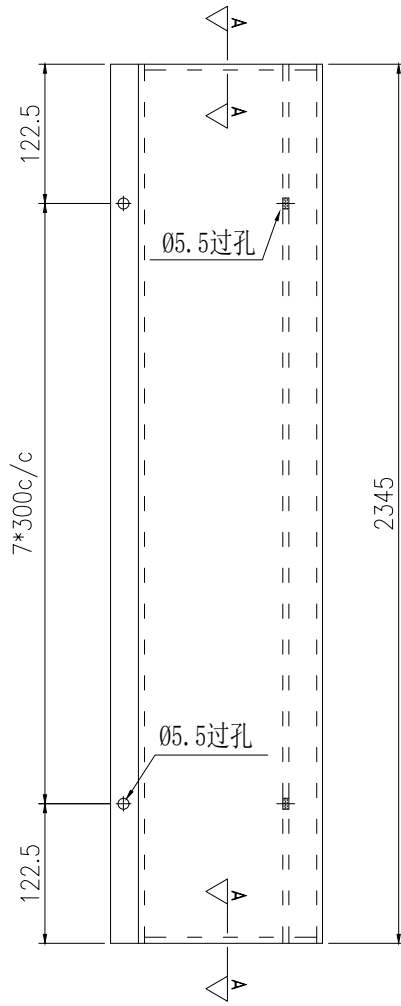

安裝示意圖

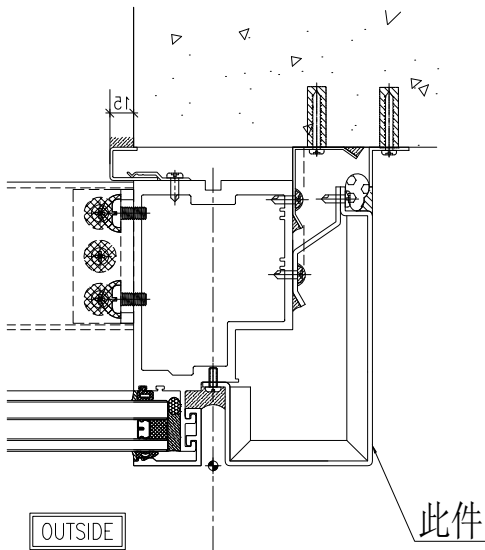

TYPICAL MULLION DETAIL 3R 5008

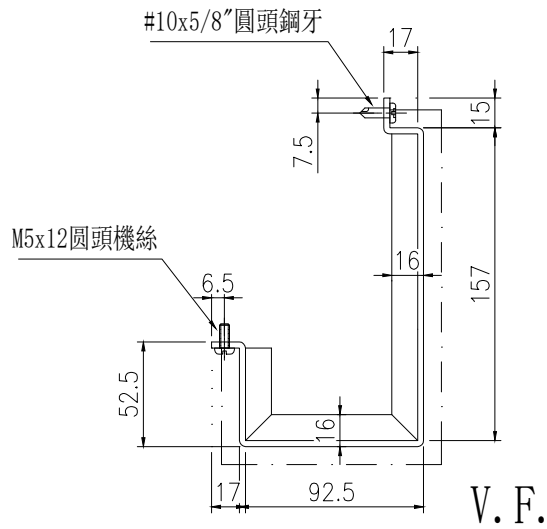

| | | | | | | | |
|----|----------------------|----|-----|------------|----|----------|--|
| 名稱 | 鋁板拆圖 | 制圖 | 陳福慶 | 2026.01.05 | 修改 | | |
| 材料 | 3mm鋁板 | 復核 | 謝永林 | 2026.01.21 | 日期 | | |
| 顏色 | UCT206165XLA-3(TM05) | 批准 | | | 圖號 | QLD-401R | |

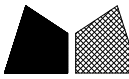

美特鋁質 有限公司
MIDI Aluminium Fabricator Ltd.

| 物料編號 | 數量 | 樓層 | 單位 | 施工圖位置 |
|----------|----|-----------|----|---------|
| QLD-402R | 1 | 12/F | A | CW-3007 |
| | 8 | 15/F-22/F | A | CW-3008 |
| 合計: | 9 | | | |

| | | | |
|-----|-------|----|------|
| 工程號 | J-861 | 地盤 | 己連拿利 |
|-----|-------|----|------|

地盤用

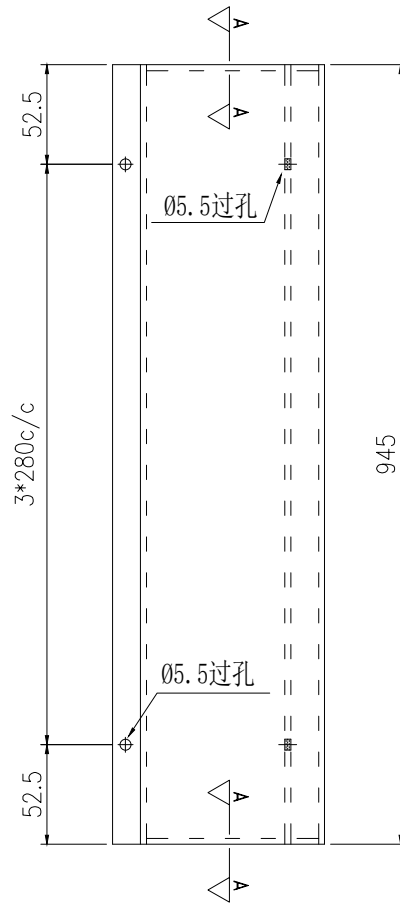

安裝示意圖

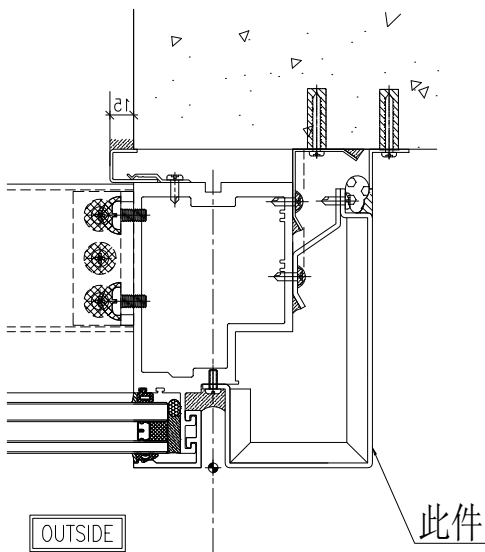

OUTSIDE

TYPICAL MULLION DETAIL
CURTAIN WALL

3R
5008

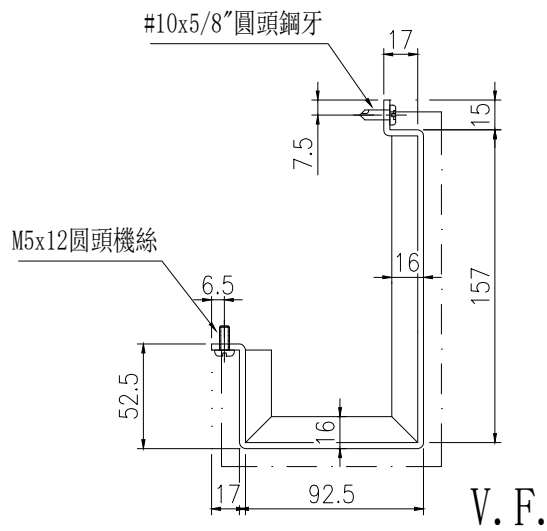

| | | | | | | | | |
|----|----------------------|----|-----|------------|----|----------|--|--|
| 名稱 | 鋁板拆圖 | 制圖 | 陳福慶 | 2026.01.05 | 修改 | | | |
| 材料 | 3mm 鋁板 | 復核 | 謝永林 | 2026.01.21 | 日期 | | | |
| 顏色 | UCT206165XLA-3(TM05) | 批准 | | | 圖號 | QLD-402R | | |

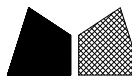

美特鋁質 有限公司
MIDI Aluminium Fabricator Ltd.

| | | | | |
|----------|----|------|----|---------|
| 物料編號 | 數量 | 樓層 | 單位 | 施工圖位置 |
| QLD-403R | 1 | 23/F | A | CW-3008 |
| 合計: | 1 | | | |

| | | | |
|-----|-------|----|------|
| 工程號 | J-861 | 地盤 | 己連拿利 |
|-----|-------|----|------|

地盤用

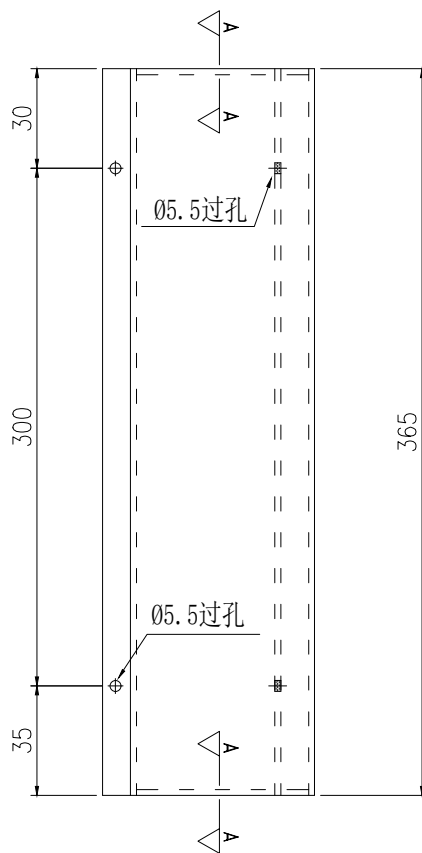

安裝示意圖

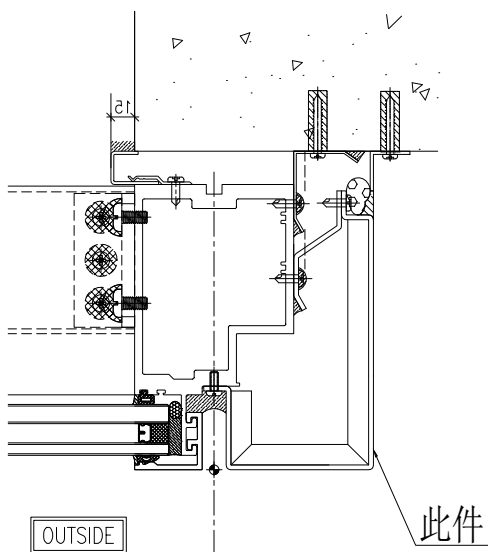

TYPICAL MULLION DETAIL 3R 5008

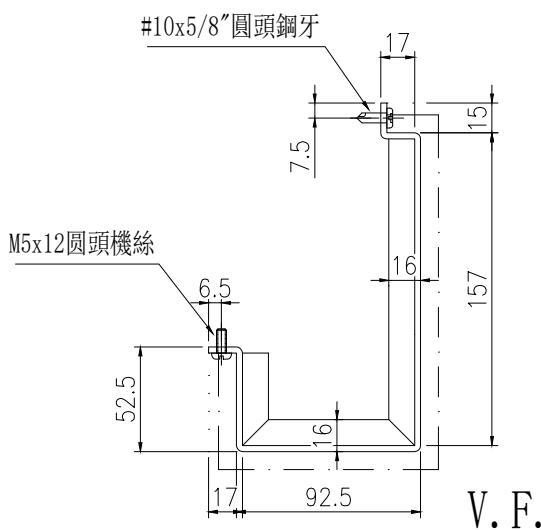

| | | | | | | | | |
|----|----------------------|----|-----|------------|----|----------|--|--|
| 名稱 | 鋁板拆圖 | 制圖 | 陳福慶 | 2026.01.05 | 修改 | | | |
| 材料 | 3mm鋁板 | 復核 | 謝永林 | 2026.01.21 | 日期 | | | |
| 顏色 | UCT206165XLA-3(TM05) | 批准 | | | 圖號 | QLD-403R | | |

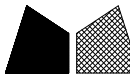

美特鋁質有限公司
MIDI Aluminium Fabricator Ltd.

| | | | | |
|---------|----|------|----|---------|
| 物料編號 | 數量 | 樓層 | 單位 | 施工圖位置 |
| QLD-421 | 1 | 15/F | C | CW-3008 |
| 合計: | 1 | | | |

| | | | |
|-----|-------|----|------|
| 工程號 | J-861 | 地盤 | 己連拿利 |
|-----|-------|----|------|

地盤用

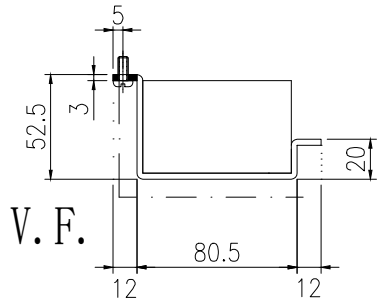

封口示意圖

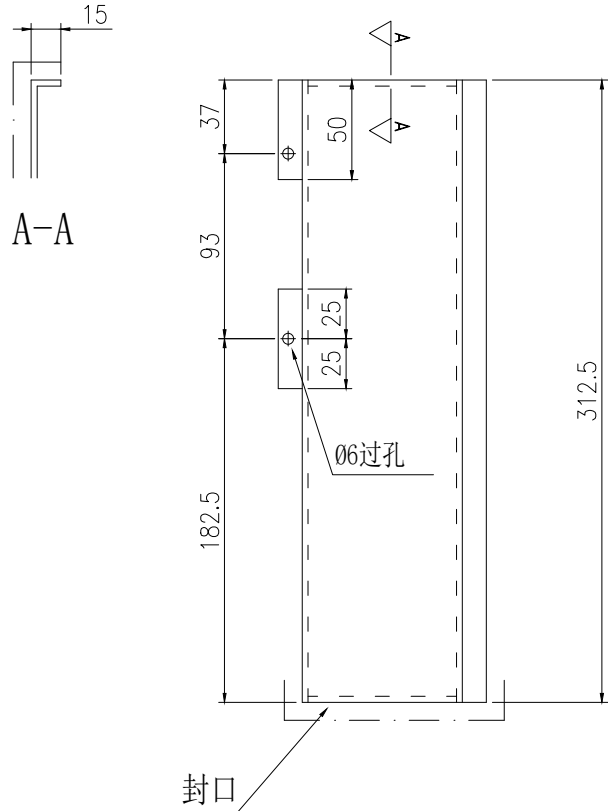

安裝示意圖

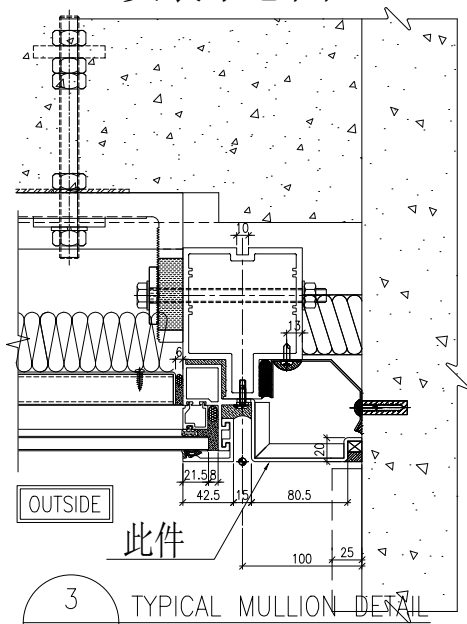

此件

3 TYPICAL MULLION DETAIL
5021 CURTAIN WALL

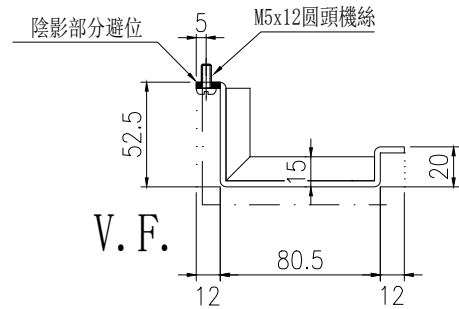

| | | | | | | | |
|----|----------------------|----|-----|------------|----|---------|--|
| 名稱 | 鋁板拆圖 | 制圖 | 陳福慶 | 2026.01.05 | 修改 | | |
| 材料 | 3mm鋁板 | 復核 | 謝永林 | 2026.01.21 | 日期 | | |
| 顏色 | UCT206165XLA-3(TM05) | 批準 | | | 圖號 | QLD-421 | |



美特鋁質 有限公司
MIDI Aluminium Fabricator Ltd.

| | | | | |
|---------|----|-----------|----|---------|
| 物料編號 | 數量 | 樓層 | 單位 | 施工圖位置 |
| QLD-422 | 9 | 15/F-23/F | C | CW-3008 |
| 合計: | 9 | | | |

| | | | |
|-----|-------|----|------|
| 工程號 | J-861 | 地盤 | 己連拿利 |
|-----|-------|----|------|

地盤用

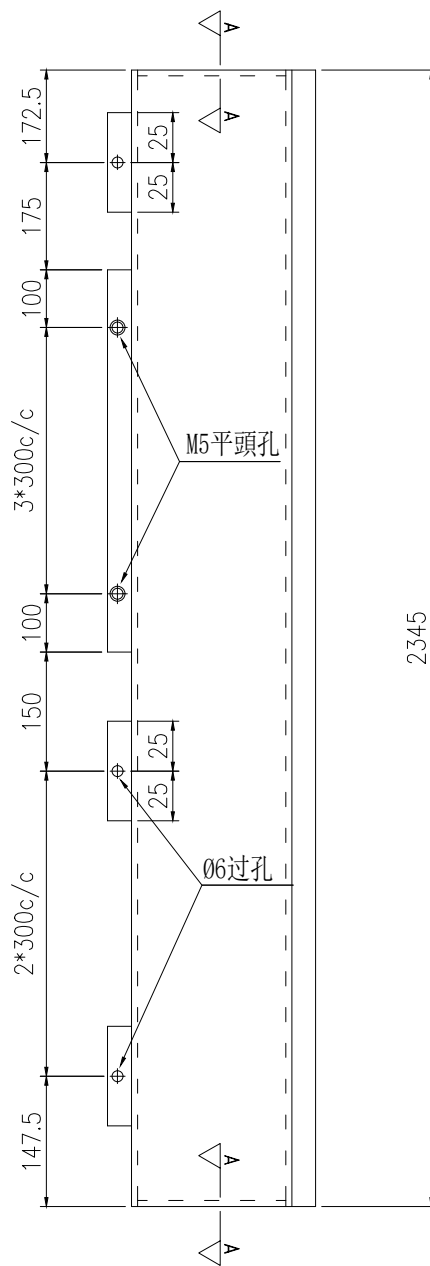
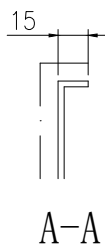

安裝示意圖

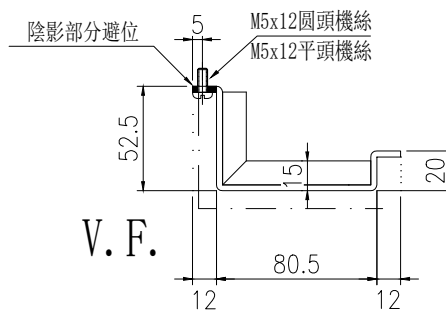
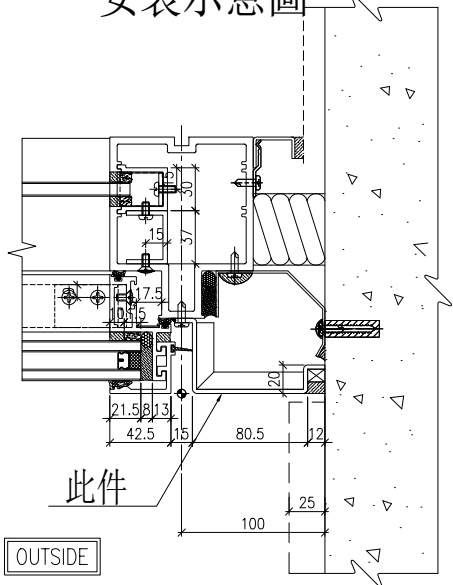

1 TYPICAL MULLION DETAIL
5021 CURTAIN WALL

| | | | | | | | |
|----|----------------------|----|-----|------------|----|---------|--|
| 名稱 | 鋁板拆圖 | 制圖 | 陳福慶 | 2026.01.05 | 修改 | | |
| 材料 | 3mm鋁板 | 復核 | 謝永林 | 2026.01.21 | 日期 | | |
| 顏色 | UCT206165XLA-3(TM05) | 批准 | | | 圖號 | QLD-422 | |



美特鋁質有限公司
MIDI Aluminium Fabricator Ltd.

| 物料編號 | 數量 | 樓層 | 單位 | 施工圖位置 |
|---------|----|-----------|----|---------|
| QLD-423 | 8 | 15/F-22/F | C | CW-3008 |
| 合計: | 8 | | | |

| | | | |
|-----|-------|----|------|
| 工程號 | J-861 | 地盤 | 己連拿利 |
|-----|-------|----|------|

地盤用

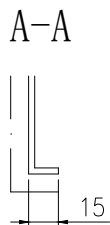
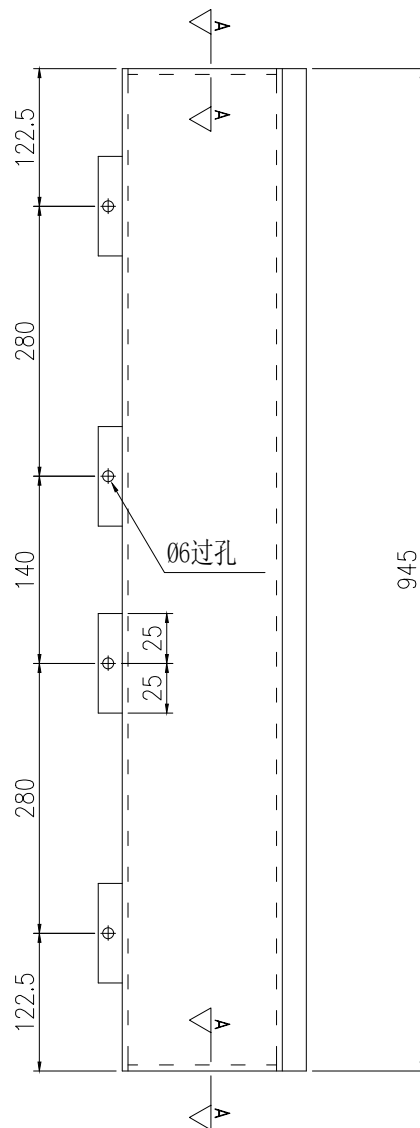
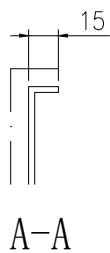

安裝示意圖

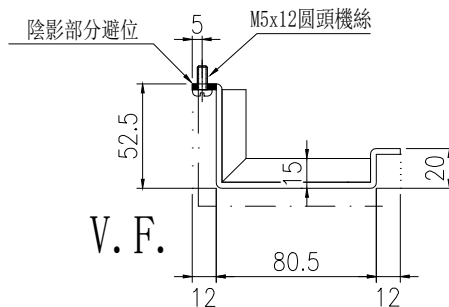
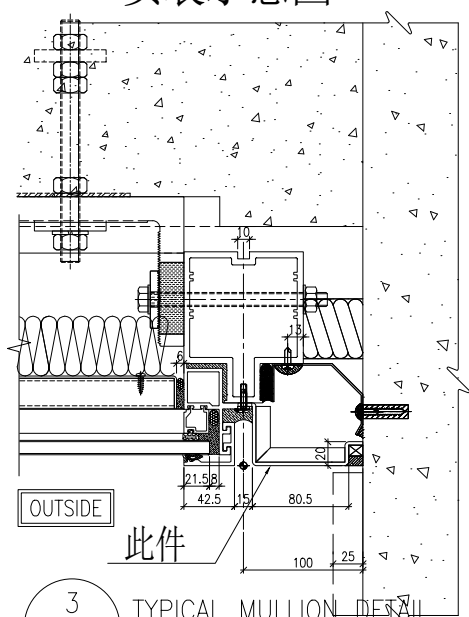

3
5021 TYPICAL MULLION DETAIL
CURTAIN WALL

| | | | | | | | | |
|----|----------------------|----|-----|------------|----|---------|--|--|
| 名稱 | 鋁板拆圖 | 制圖 | 陳福慶 | 2026.01.05 | 修改 | | | |
| 材料 | 3mm鋁板 | 復核 | 謝永林 | 2026.01.21 | 日期 | | | |
| 顏色 | UCT206165XLA-3(TM05) | 批準 | | | 圖號 | QLD-423 | | |

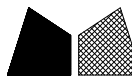

美特鋁質 有限公司
MIDI Aluminium Fabricator Ltd.

| | | | | |
|---------|----|------|----|---------|
| 物料編號 | 數量 | 樓層 | 單位 | 施工圖位置 |
| QLD-424 | 1 | 23/F | C | CW-3008 |
| 合計: | 1 | | | |

| | | | |
|-----|-------|----|------|
| 工程號 | J-861 | 地盤 | 己連拿利 |
|-----|-------|----|------|

地盤用

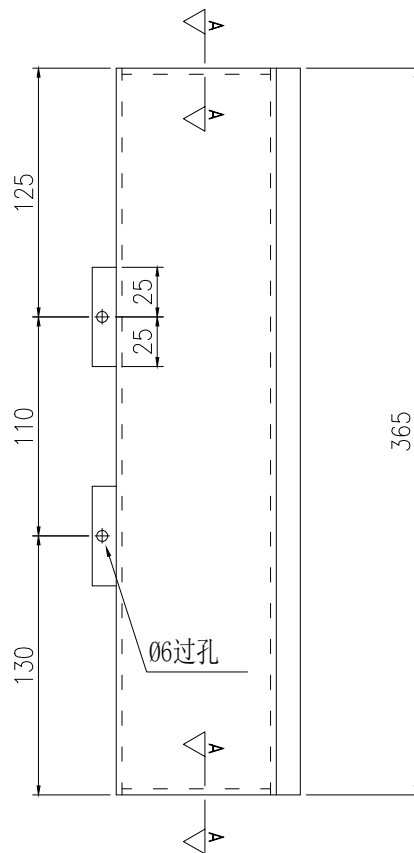
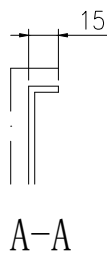

安裝示意圖

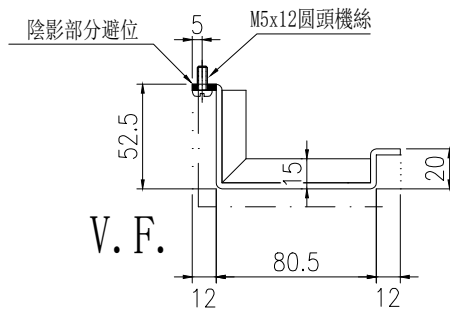
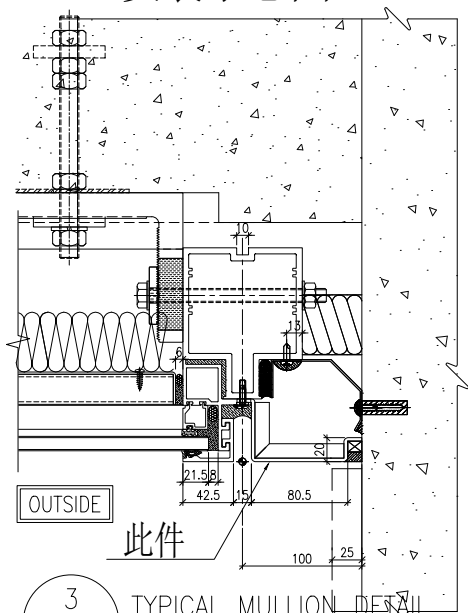

3 TYPICAL MULLION DETAIL
5021 CURTAIN WALL

| | | | | | | | |
|----|----------------------|----|-----|------------|----|---------|--|
| 名稱 | 鋁板拆圖 | 制圖 | 陳福慶 | 2026.01.05 | 修改 | | |
| 材料 | 3mm鋁板 | 復核 | 謝永林 | 2026.01.21 | 日期 | | |
| 顏色 | UCT206165XLA-3(TM05) | 批准 | | | 圖號 | QLD-424 | |

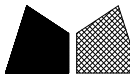

美特鋁質 有限公司
MIDI Aluminium Fabricator Ltd.

| | | | | |
|----------|----|------|----|---------|
| 物料編號 | 數量 | 樓層 | 單位 | 施工圖位置 |
| QLD-421R | 1 | 15/F | A | CW-3008 |
| 合計: | 1 | | | |

| | | | |
|-----|-------|----|------|
| 工程號 | J-861 | 地盤 | 己連拿利 |
|-----|-------|----|------|

地盤用

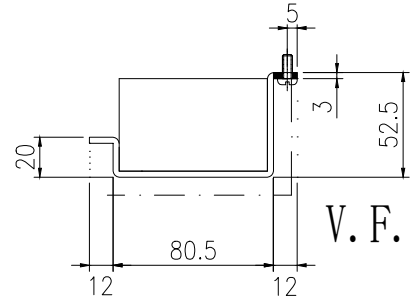
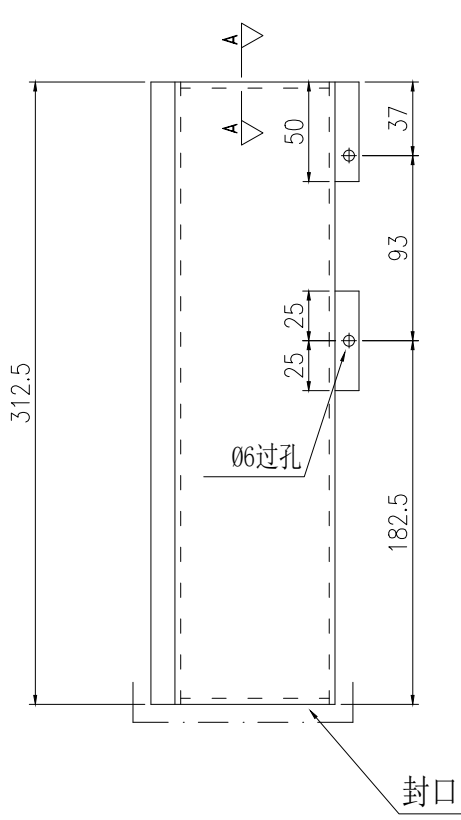

封口示意圖

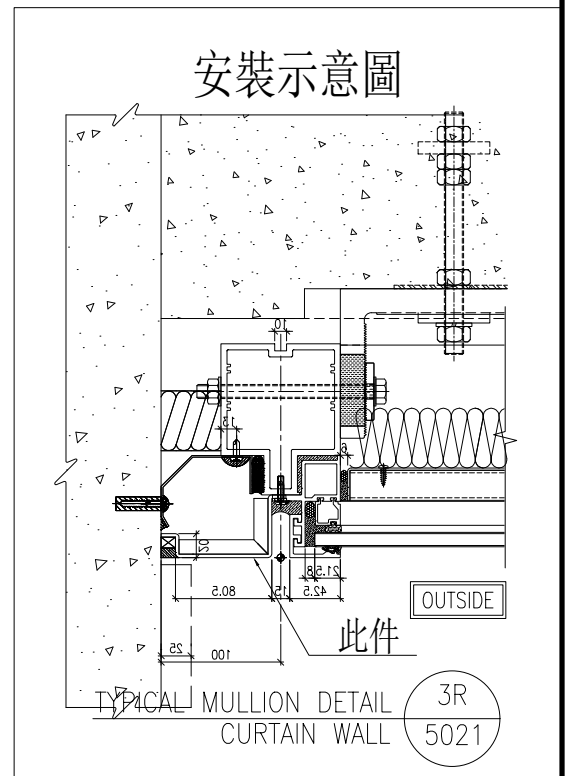
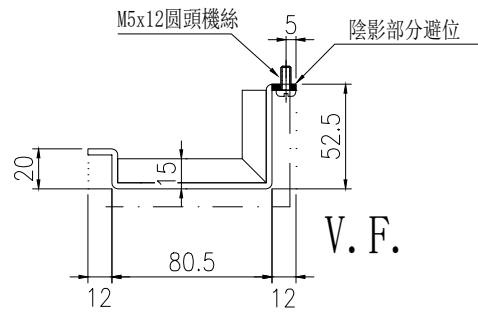

| | | | | | | | | |
|----|----------------------|----|-----|------------|----|----------|--|--|
| 名稱 | 鋁板拆圖 | 制圖 | 陳福慶 | 2026.01.05 | 修改 | | | |
| 材料 | 3mm鋁板 | 復核 | 謝永林 | 2026.01.21 | 日期 | | | |
| 顏色 | UCT206165XLA-3(TM05) | 批准 | | | 圖號 | QLD-421R | | |



美特鋁質 有限公司
MIDI Aluminium Fabricator Ltd.

| 物料編號 | 數量 | 樓層 | 單位 | 施工圖位置 |
|----------|----|-----------|----|---------|
| QLD-423R | 8 | 15/F-22/F | A | CW-3008 |
| 合計: | 8 | | | |

| | | | |
|-----|-------|----|------|
| 工程號 | J-861 | 地盤 | 己連拿利 |
|-----|-------|----|------|

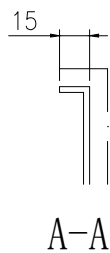
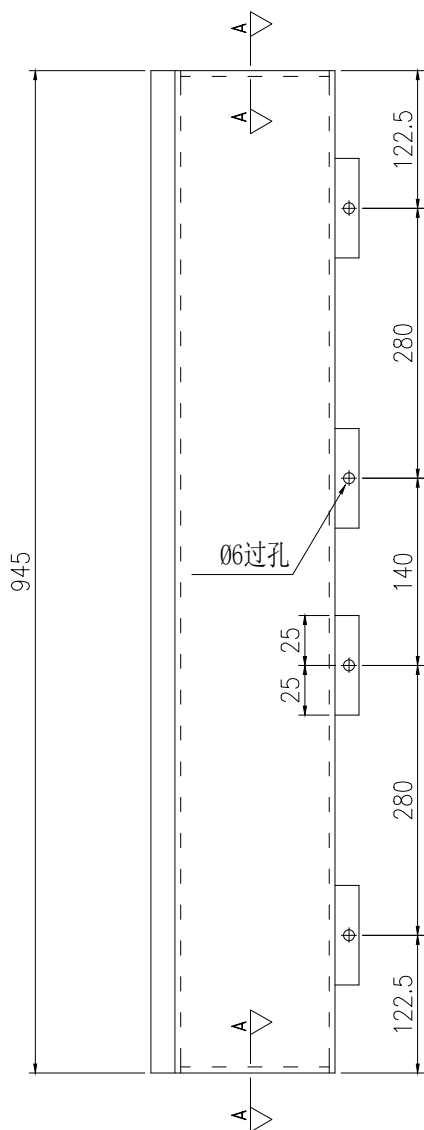

地盤用

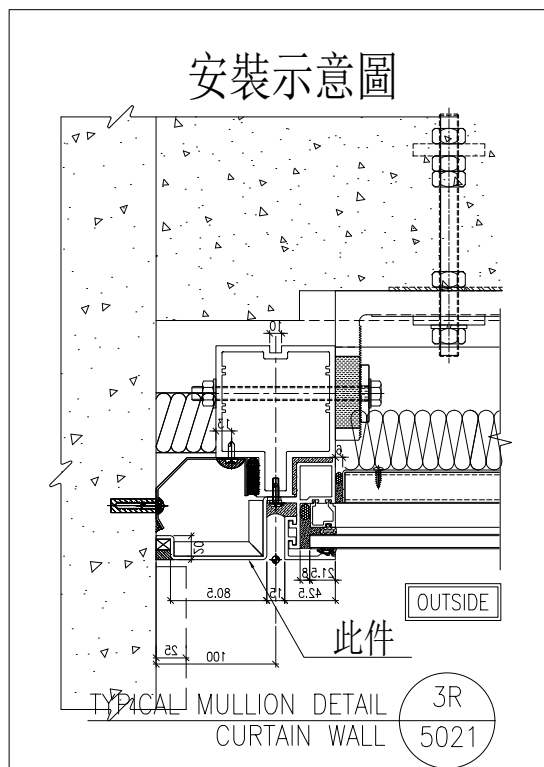
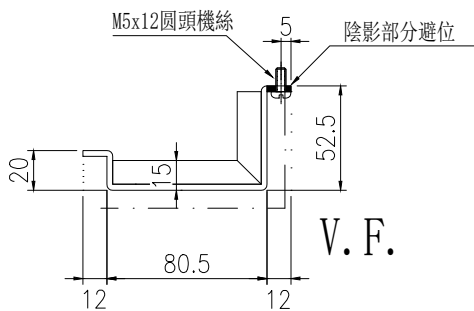
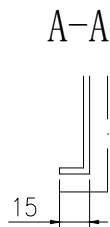

| | | | | | | | |
|----|----------------------|----|-----|------------|----|----------|--|
| 名稱 | 鋁板拆圖 | 制圖 | 陳福慶 | 2026.01.05 | 修改 | | |
| 材料 | 3mm鋁板 | 復核 | 謝永林 | 2026.01.21 | 日期 | | |
| 顏色 | UCT206165XLA-3(TM05) | 批準 | | | 圖號 | QLD-423R | |

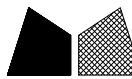

美特鋁質 有限公司
MIDI Aluminium Fabricator Ltd.

| | | | | |
|----------|----|------|----|---------|
| 物料編號 | 數量 | 樓層 | 單位 | 施工圖位置 |
| QLD-424R | 1 | 23/F | A | CW-3008 |
| 合計: | 1 | | | |

| | | | |
|-----|-------|----|------|
| 工程號 | J-861 | 地盤 | 己連拿利 |
|-----|-------|----|------|

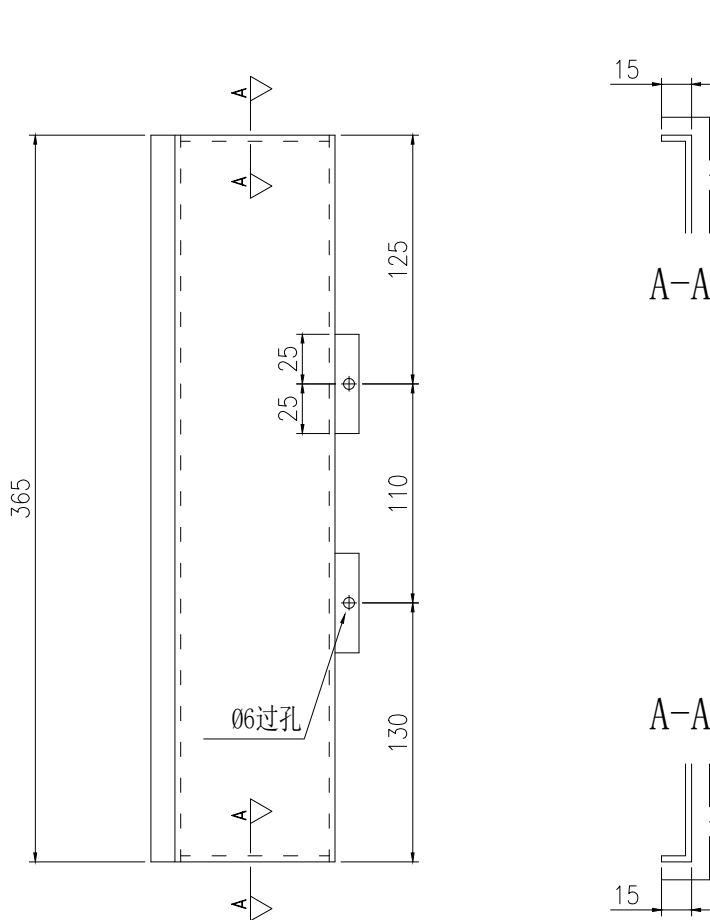

地盤用

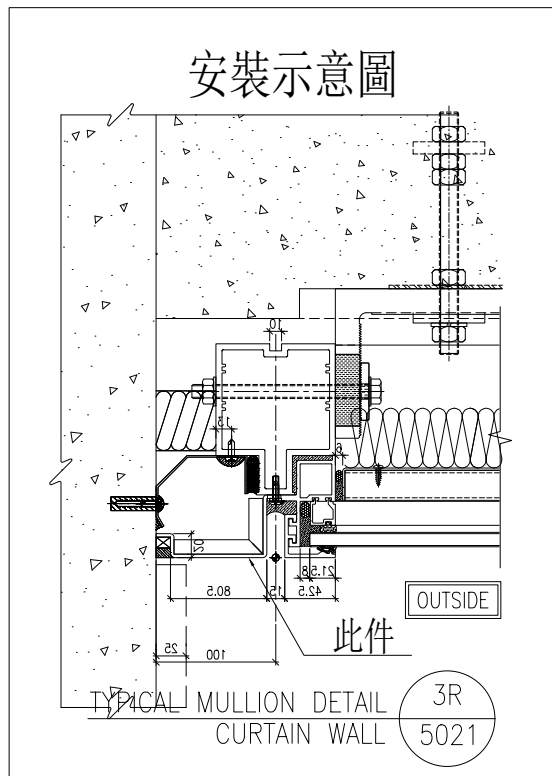
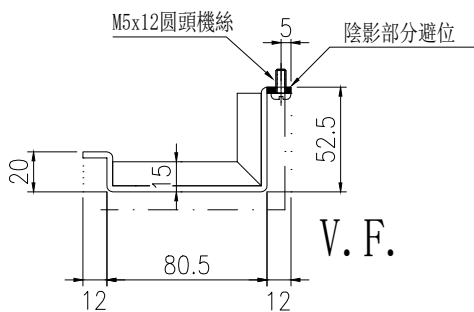

| | | | | | | | | |
|----|----------------------|----|-----|------------|----|----------|--|--|
| 名稱 | 鋁板拆圖 | 制圖 | 陳福慶 | 2026.01.05 | 修改 | | | |
| 材料 | 3mm鋁板 | 復核 | 謝永林 | 2026.01.21 | 日期 | | | |
| 顏色 | UCT206165XLA-3(TM05) | 批准 | | | 圖號 | QLD-424R | | |

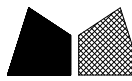

美特鋁質有限公司
MIDI Aluminium Fabricator Ltd.

| | | | | |
|---------|----|------|----|---------|
| 物料編號 | 數量 | 樓層 | 單位 | 施工圖位置 |
| QLD-431 | 1 | 25/F | B | CW-3009 |
| 合計: | 1 | | | |

| | | | |
|-----|-------|----|------|
| 工程號 | J-861 | 地盤 | 己連拿利 |
|-----|-------|----|------|

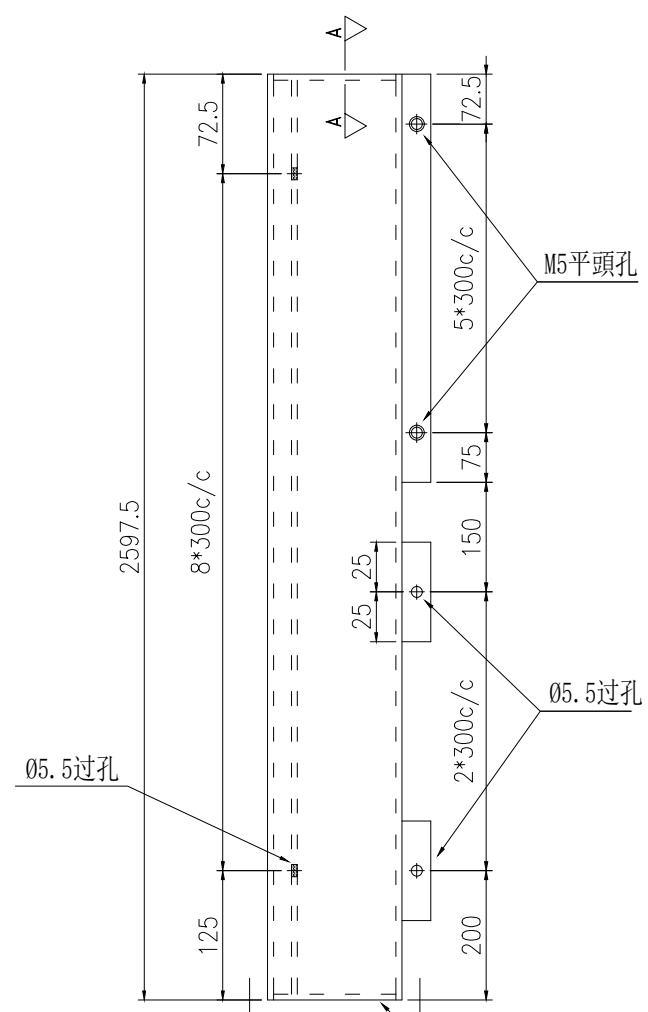

地盤用

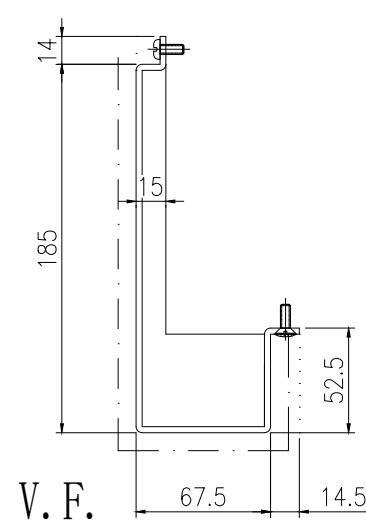

封口示意圖

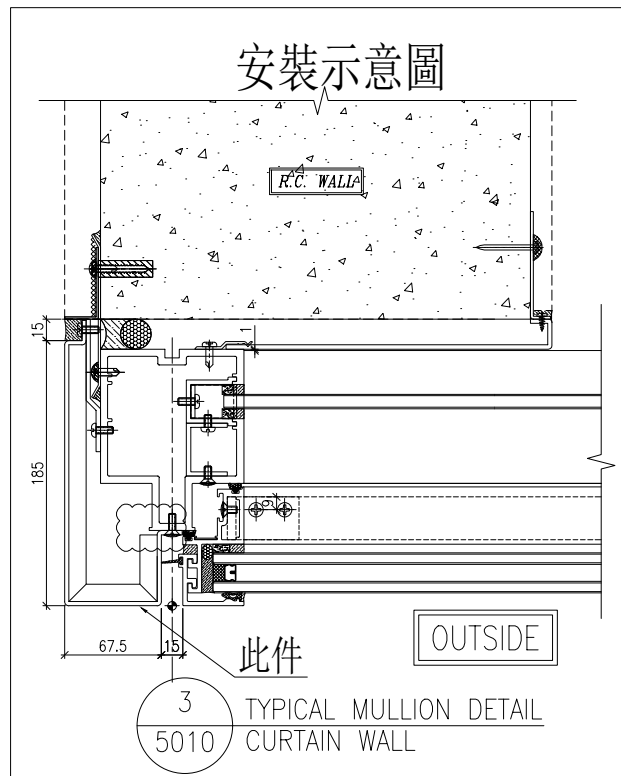
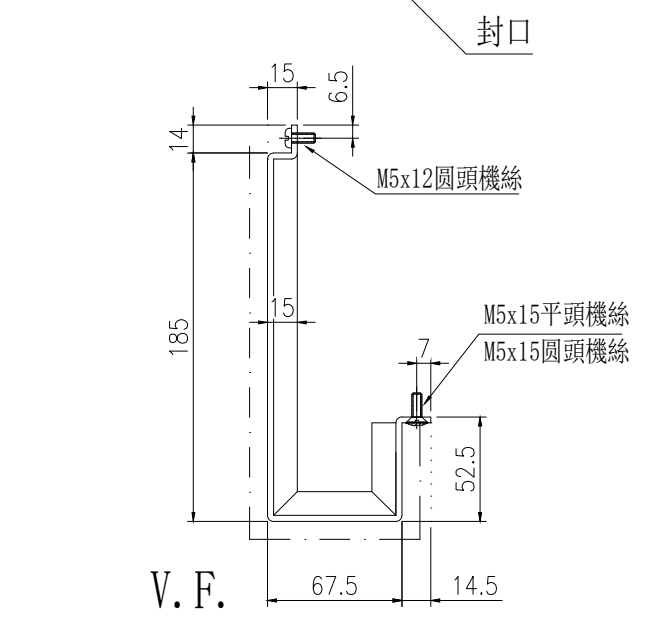

3 TYPICAL MULLION DETAIL
5010 CURTAIN WALL

| | | | | | | | |
|----|----------------------|----|-----|------------|----|---------|--|
| 名稱 | 鋁板拆圖 | 制圖 | 陳福慶 | 2026.01.05 | 修改 | | |
| 材料 | 3mm鋁板 | 復核 | 謝永林 | 2026.01.21 | 日期 | | |
| 顏色 | UCT206165XLA-3(TM05) | 批準 | | | 圖號 | QLD-431 | |

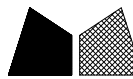

美特鋁質有限公司
MIDI Aluminium Fabricator Ltd.

| 物料編號 | 數量 | 樓層 | 單位 | 施工圖位置 |
|---------|----|------------------------|----|---------|
| QLD-432 | 4 | 26/F, 27/F, 29/F, 30/F | B | CW-3009 |
| 合計: | 4 | | | |

| | | | |
|-----|-------|----|------|
| 工程號 | J-861 | 地盤 | 己連拿利 |
|-----|-------|----|------|

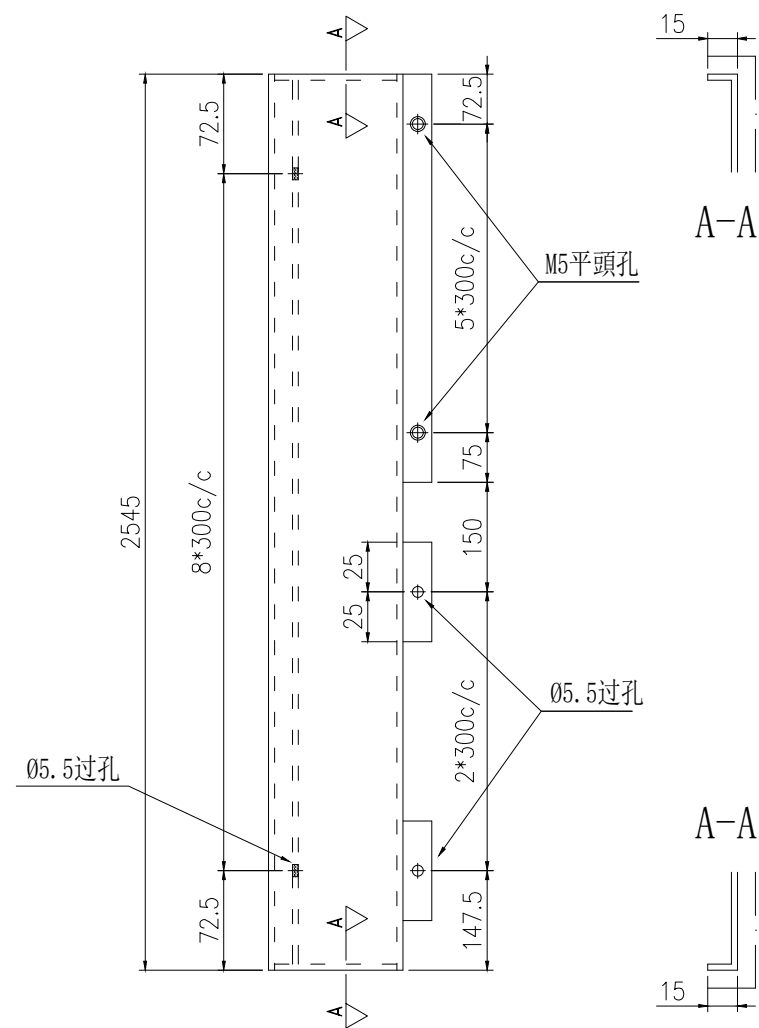

地盤用

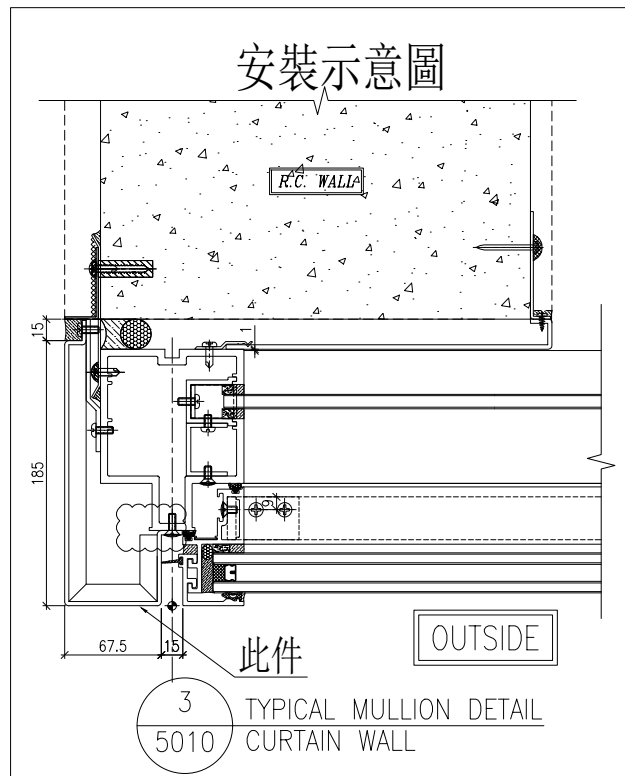
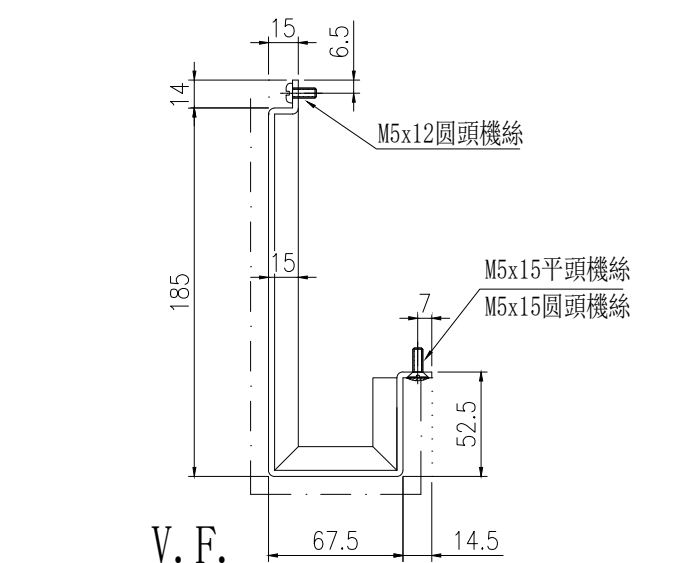

| | | | | | | | |
|----|----------------------|----|-----|------------|----|---------|--|
| 名稱 | 鋁板拆圖 | 制圖 | 陳福慶 | 2026.01.05 | 修改 | | |
| 材料 | 3mm鋁板 | 復核 | 謝永林 | 2026.01.21 | 日期 | | |
| 顏色 | UCT206165XLA-3(TM05) | 批準 | | | 圖號 | QLD-432 | |

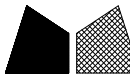

美特鋁質有限公司
MIDI Aluminium Fabricator Ltd.

| 物料編號 | 數量 | 樓層 | 單位 | 施工圖位置 |
|------------|----|------|----|---------|
| QLD-432(T) | 1 | 28/F | B | CW-3009 |
| 合計: | 1 | | | |

| | | | |
|-----|-------|----|------|
| 工程號 | J-861 | 地盤 | 己連拿利 |
|-----|-------|----|------|

注明:安裝示意圖請查看后頁

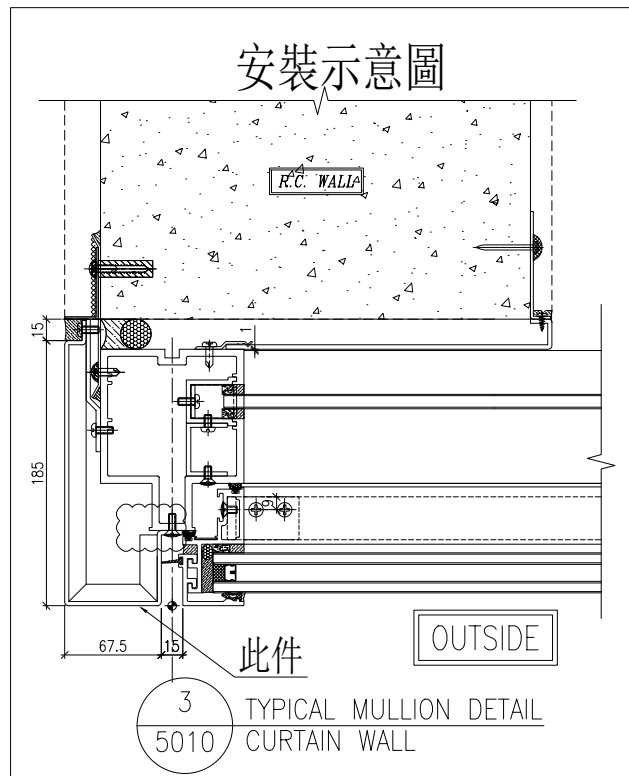
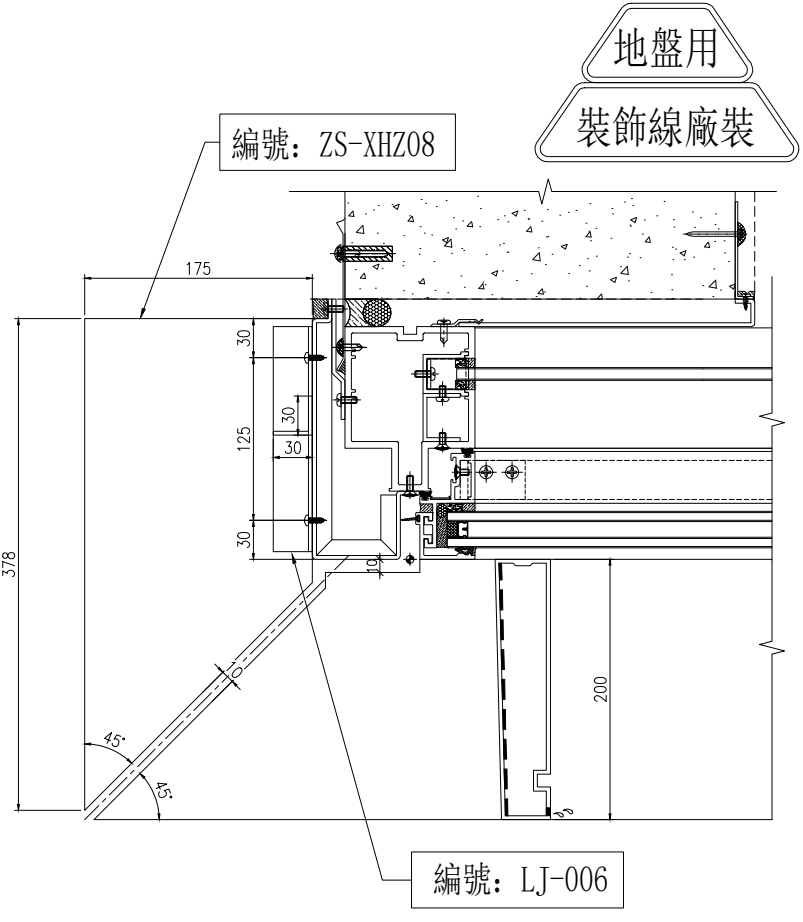
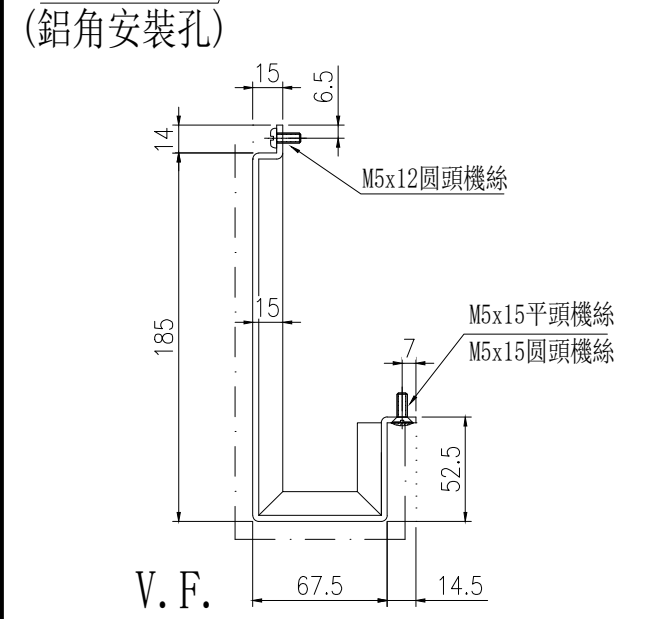
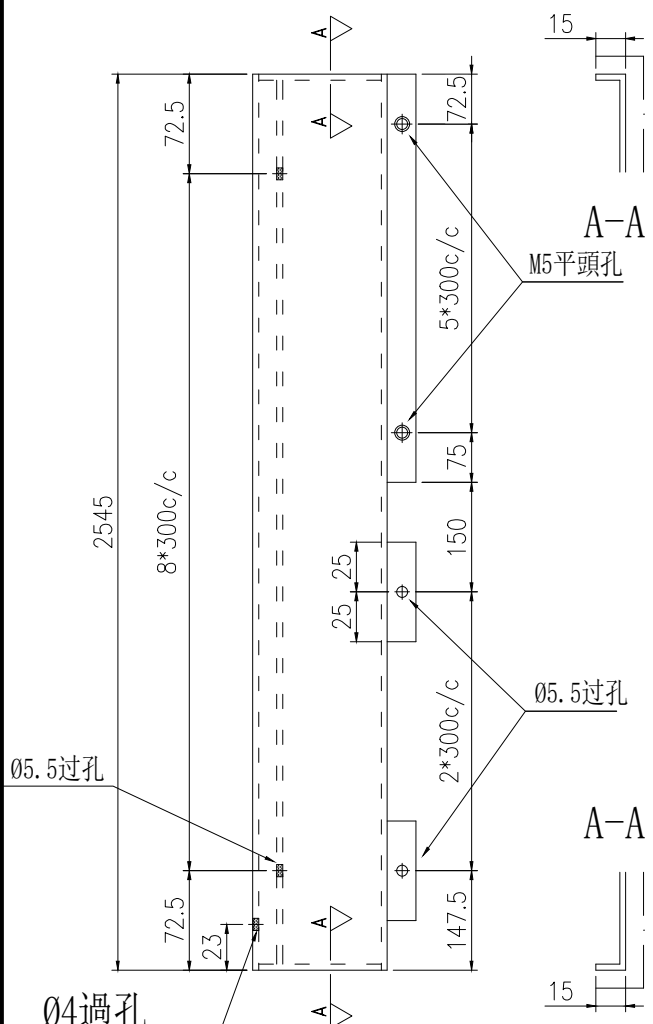

| | | | | | | | |
|----|----------------------|----|-----|------------|----|------------|--|
| 名稱 | 鋁板拆圖 | 制圖 | 陳福慶 | 2026.01.05 | 修改 | | |
| 材料 | 3mm鋁板 | 復核 | 謝永林 | 2026.01.21 | 日期 | | |
| 顏色 | UCT206165XLA-3(TM05) | 批準 | | | 圖號 | QLD-432(T) | |

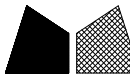

工程號

J-861

地盤

己連拿利

註: 裝飾線安裝在鋁板上一起出貨

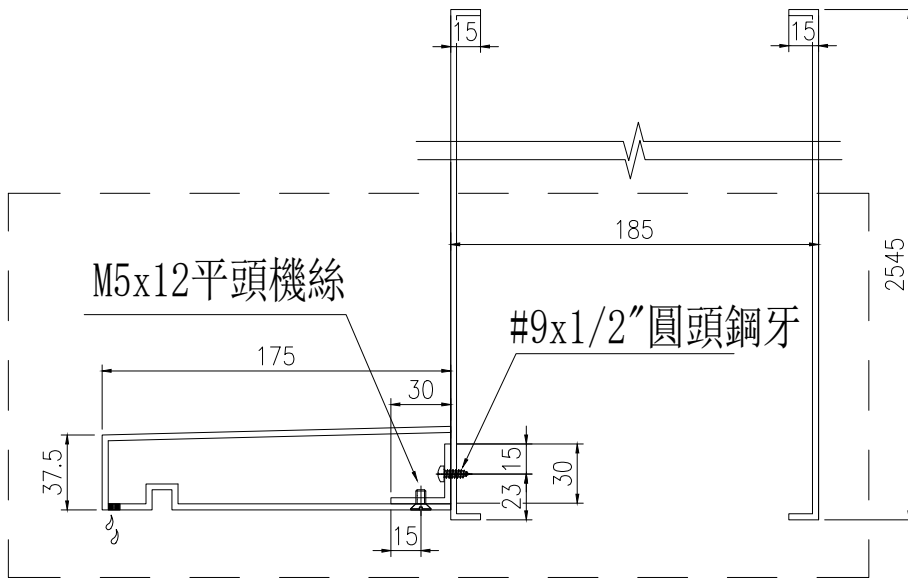

裝飾線側面安裝示意圖

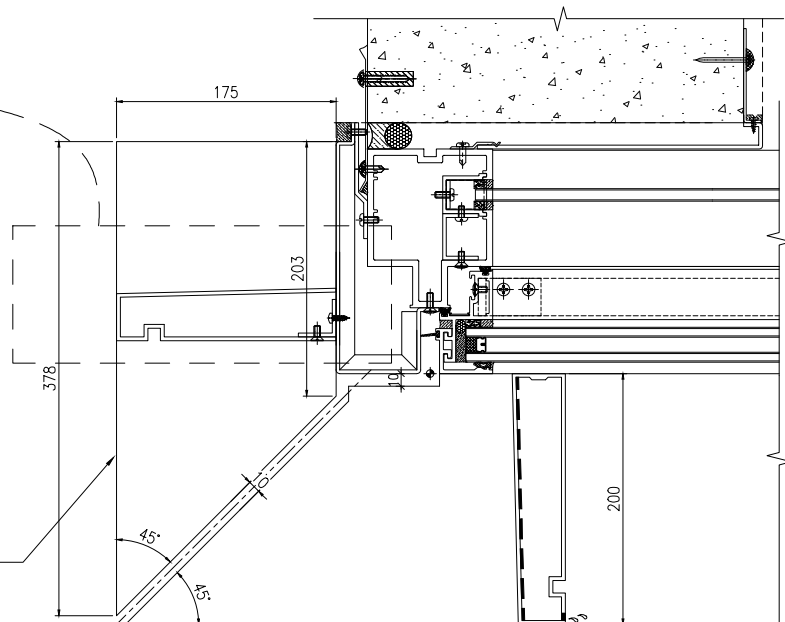

裝飾線立面安裝示意圖

| | | | | | | | | |
|----|----------|----|-----|------------|----|--------------|--|--|
| 名稱 | 裝飾線安裝示意圖 | 制圖 | 陳福慶 | 2026.01.05 | 修改 | | | |
| 材料 | | 復核 | 謝永林 | 2026.01.21 | 日期 | | | |
| 顏色 | | 批准 | | | 圖號 | QLD-432(T)-1 | | |

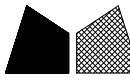

美特鋁質有限公司
MIDI Aluminium Fabricator Ltd.

| 物料編號 | 數量 | 樓層 | 單位 | 施工圖位置 |
|---------|----|------------------------|----|---------|
| QLD-433 | 4 | 25/F, 26/F, 28/F, 29/F | B | CW-3009 |
| 合計: | 4 | | | |

| | | | |
|-----|-------|----|------|
| 工程號 | J-861 | 地盤 | 已連拿利 |
|-----|-------|----|------|

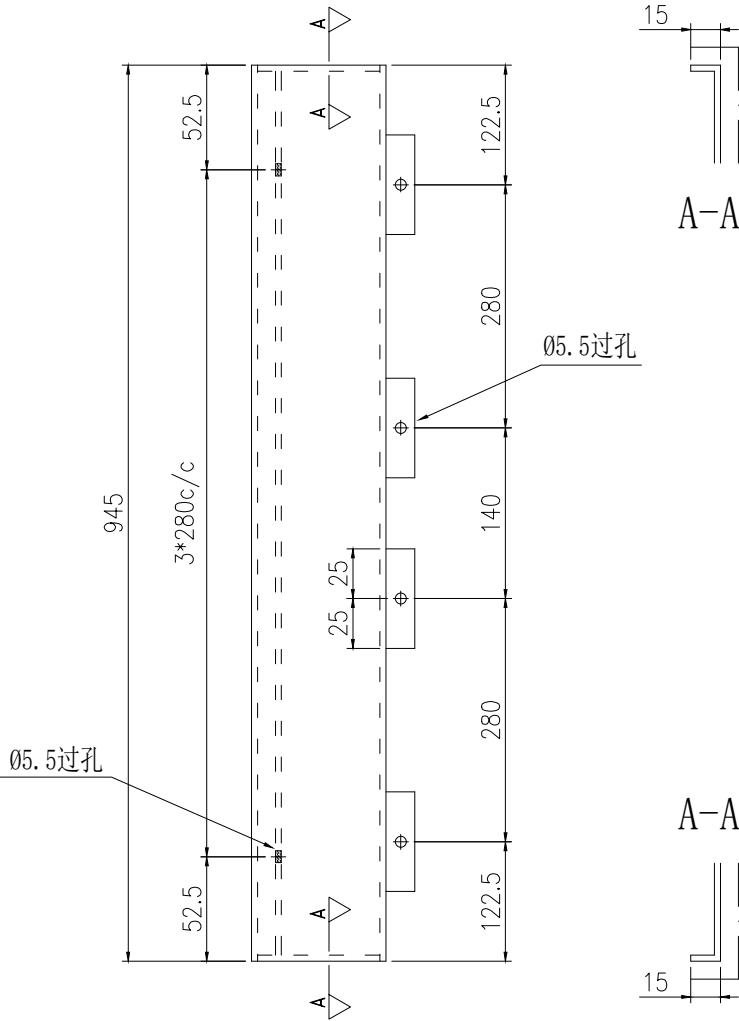

地盤用

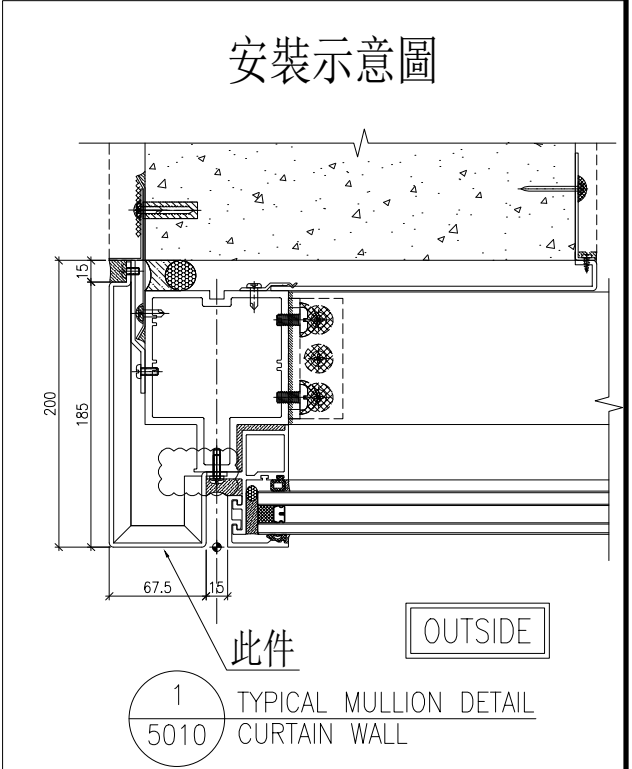
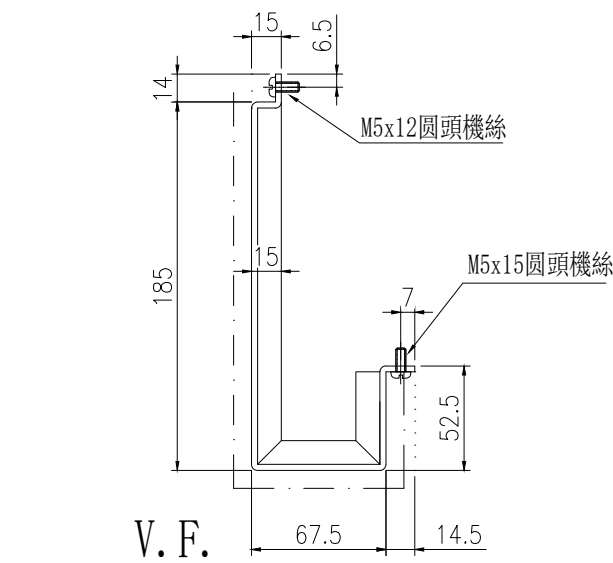

| | | | | | | | |
|----|----------------------|----|-----|------------|----|---------|--|
| 名稱 | 鋁板拆圖 | 制圖 | 陳福慶 | 2026.01.05 | 修改 | | |
| 材料 | 3mm鋁板 | 復核 | 謝永林 | 2026.01.21 | 日期 | | |
| 顏色 | UCT206165XLA-3(TM05) | 批准 | | | 圖號 | QLD-433 | |

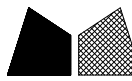

美特鋁質有限公司
MIDI Aluminium Fabricator Ltd.

| 物料編號 | 數量 | 樓層 | 單位 | 施工圖位置 |
|-------------|----|------------|----|---------|
| QLD-433 (T) | 2 | 27/F, 30/F | B | CW-3009 |
| 合計: | 2 | | | |

| | | | |
|-----|-------|----|------|
| 工程號 | J-861 | 地盤 | 己連拿利 |
|-----|-------|----|------|

注明:安裝示意圖請查看后頁

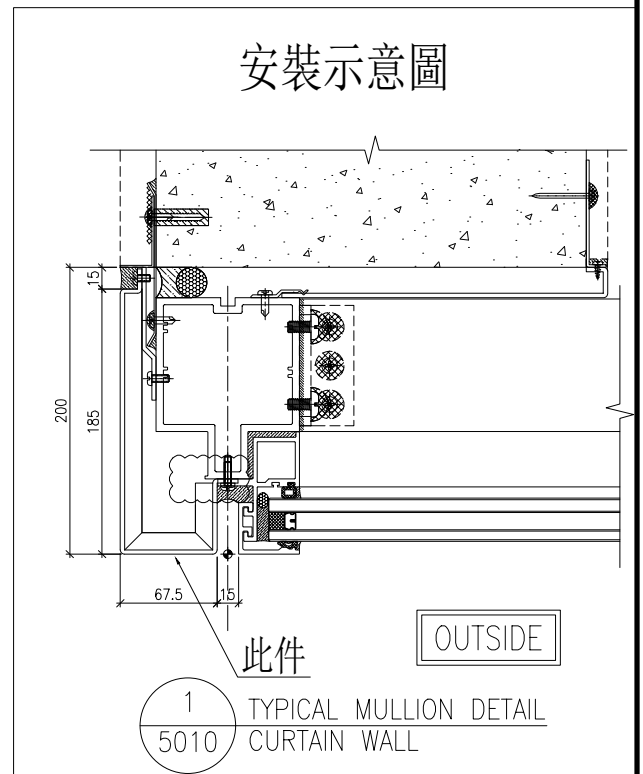
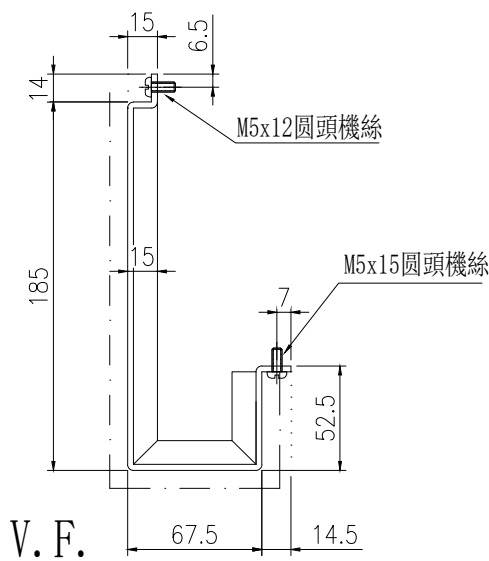
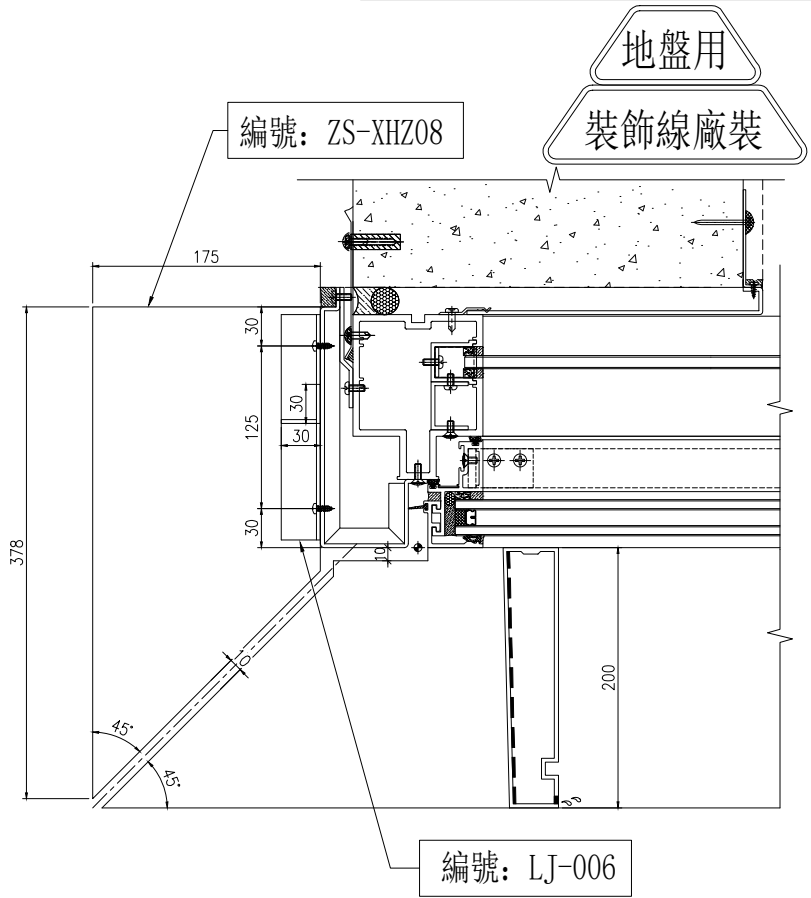
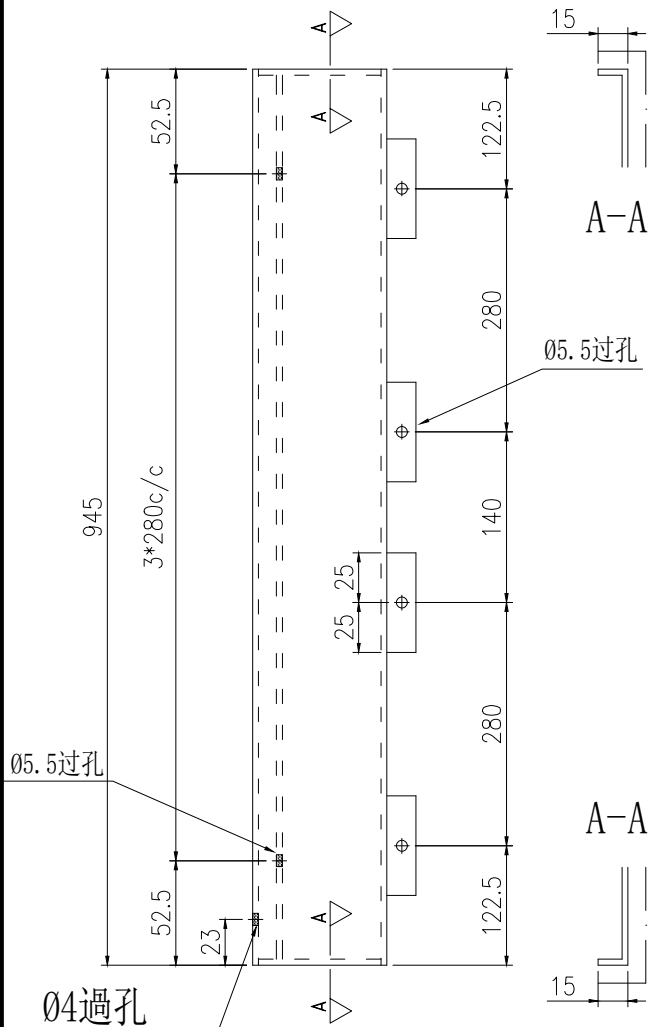

| | | | | | | | |
|----|----------------------|----|-----|------------|----|-------------|--|
| 名稱 | 鋁板拆圖 | 制圖 | 陳福慶 | 2026.01.05 | 修改 | | |
| 材料 | 3mm鋁板 | 復核 | 謝永林 | 2026.01.21 | 日期 | | |
| 顏色 | UCT206165XLA-3(TM05) | 批准 | | | 圖號 | QLD-433 (T) | |

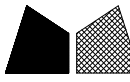

工程號

J-861

地盤

己連拿利

註: 裝飾線安裝在鋁板上一起出貨

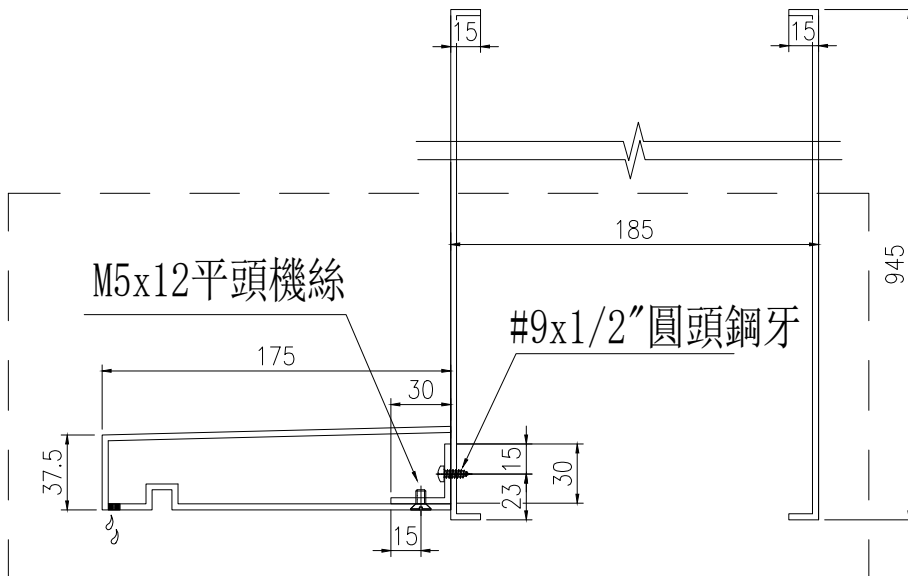

裝飾線側面安裝示意圖

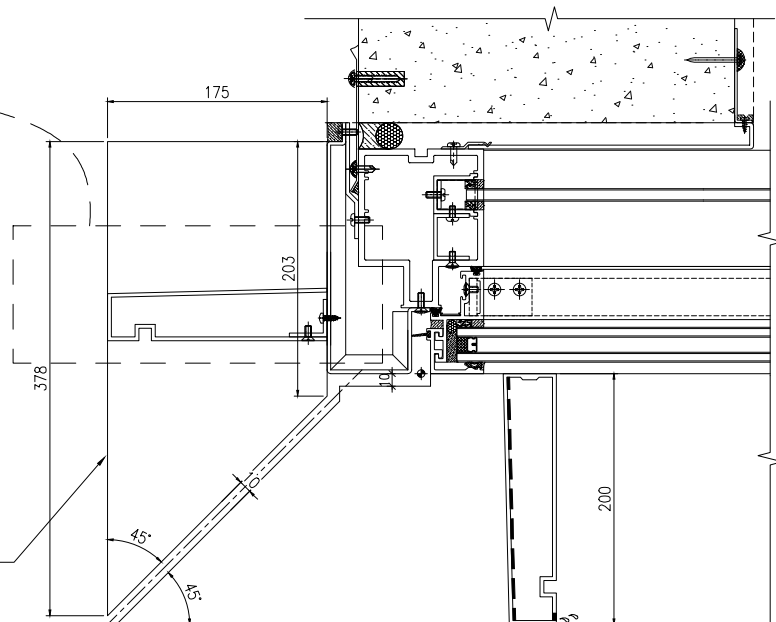

裝飾線立面安裝示意圖

| | | | | | | | | |
|----|----------|----|-----|------------|----|--------------|--|--|
| 名稱 | 裝飾線安裝示意圖 | 制圖 | 陳福慶 | 2026.01.05 | 修改 | | | |
| 材料 | | 復核 | 謝永林 | 2026.01.21 | 日期 | | | |
| 顏色 | | 批准 | | | 圖號 | QLD-433(T)-1 | | |

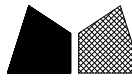

美特鋁質 有限公司
MIDI Aluminium Fabricator Ltd.

| | | | | |
|----------|----|------|----|---------|
| 物料編號 | 數量 | 樓層 | 單位 | 施工圖位置 |
| QLD-431R | 1 | 25/F | A | CW-3009 |
| 合計: | 1 | | | |

| | | | |
|-----|-------|----|------|
| 工程號 | J-861 | 地盤 | 己連拿利 |
|-----|-------|----|------|

地盤用

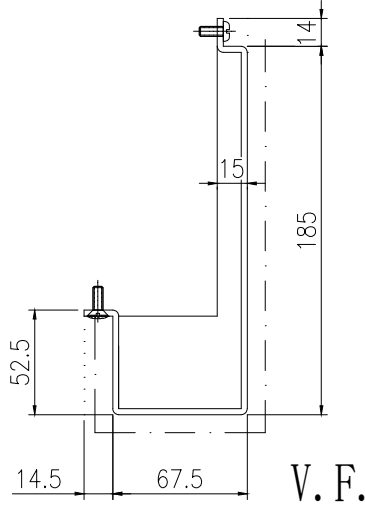

封口示意圖

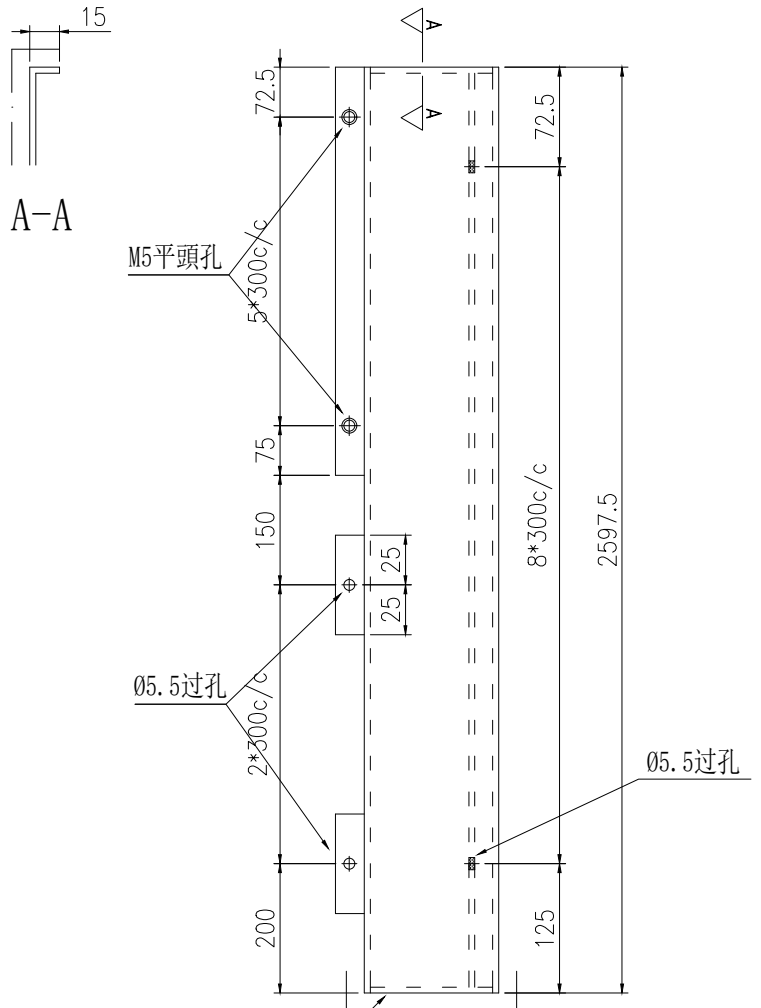

封口

安裝示意圖

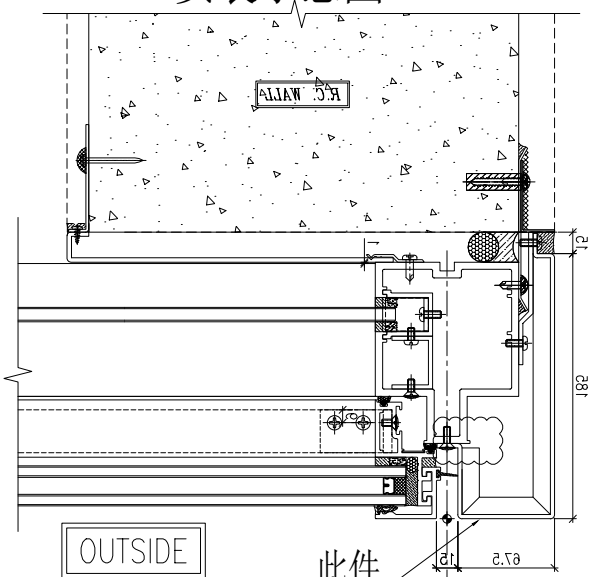

OUTSIDE

此件

TYPICAL MULLION DETAIL
CURTAIN WALL
3R
5010

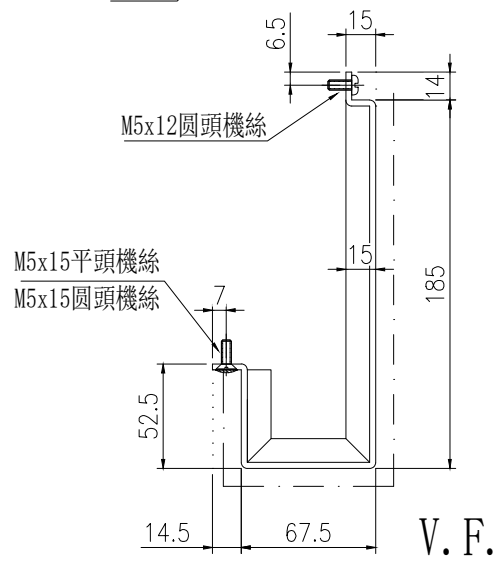

V. F.

| | | | | | | | | |
|----|----------------------|----|-----|------------|----|----------|--|--|
| 名稱 | 鋁板拆圖 | 制圖 | 陳福慶 | 2026.01.05 | 修改 | | | |
| 材料 | 3mm鋁板 | 復核 | 謝永林 | 2026.01.21 | 日期 | | | |
| 顏色 | UCT206165XLA-3(TM05) | 批准 | | | 圖號 | QLD-431R | | |

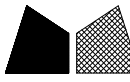

美特鋁質 有限公司
MIDI Aluminium Fabricator Ltd.

| 物料編號 | 數量 | 樓層 | 單位 | 施工圖位置 |
|----------|----|------------------------|----|---------|
| QLD-432R | 4 | 26/F, 27/F, 29/F, 30/F | A | CW-3009 |
| 合計: | 4 | | | |

| | | | |
|-----|-------|----|------|
| 工程號 | J-861 | 地盤 | 己連拿利 |
|-----|-------|----|------|

地盤用

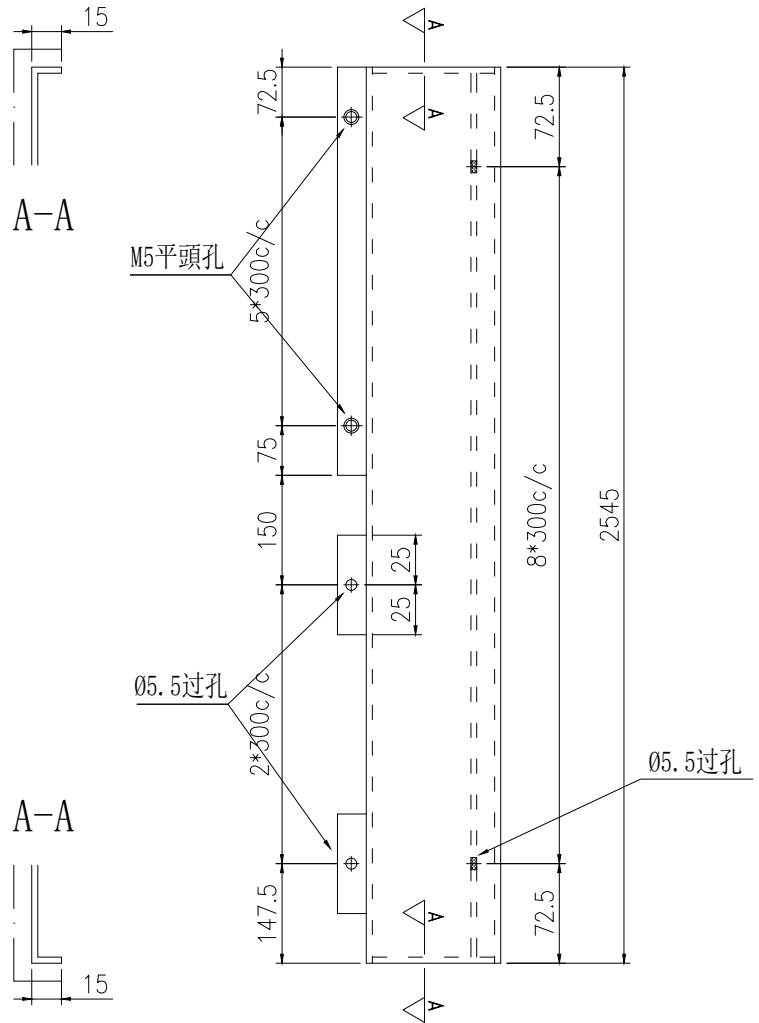

安裝示意圖

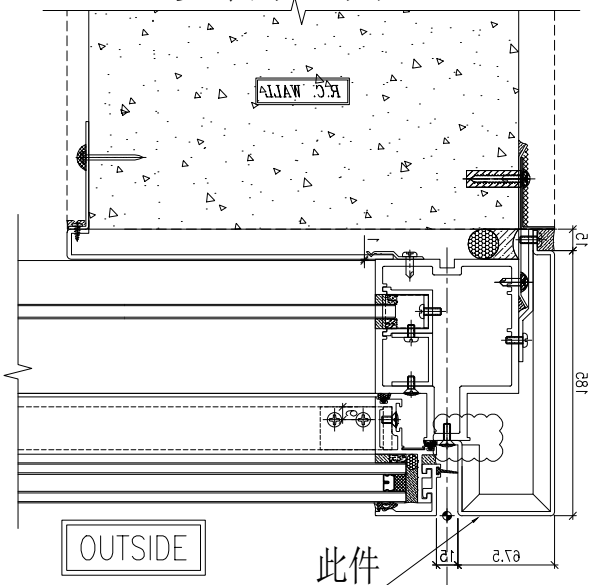

TYPICAL MULLION DETAIL
CURTAIN WALL

此件
3R
5010

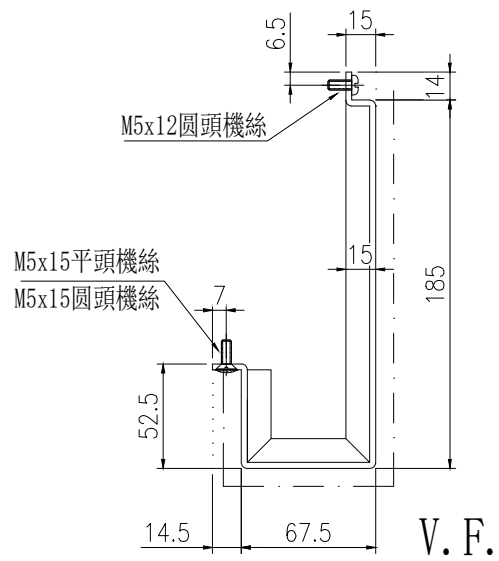

V. F.

| | | | | | | | |
|----|----------------------|----|-----|------------|----|----------|--|
| 名稱 | 鋁板拆圖 | 制圖 | 陳福慶 | 2026.01.05 | 修改 | | |
| 材料 | 3mm鋁板 | 復核 | 謝永林 | 2026.01.21 | 日期 | | |
| 顏色 | UCT206165XLA-3(TM05) | 批准 | | | 圖號 | QLD-432R | |



美特鋁質有限公司
MIDI Aluminium Fabricator Ltd.

| 物料編號 | 數量 | 樓層 | 單位 | 施工圖位置 |
|-------------|----|------|----|---------|
| QLD-432R(T) | 1 | 28/F | A | CW-3009 |
| 合計: | 1 | | | |

| | | | |
|-----|-------|----|------|
| 工程號 | J-861 | 地盤 | 己連拿利 |
|-----|-------|----|------|

注明: 安裝示意圖請查看后頁

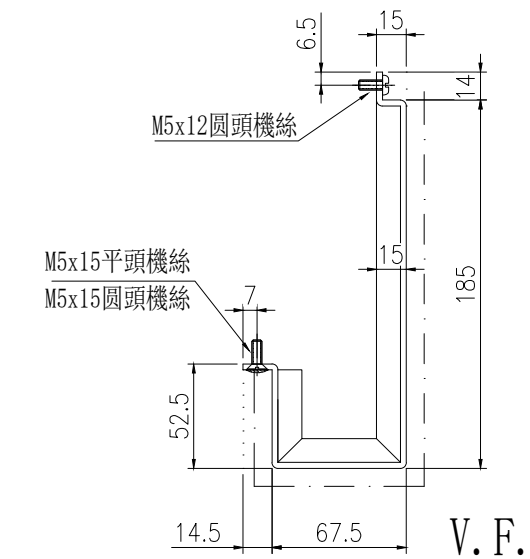
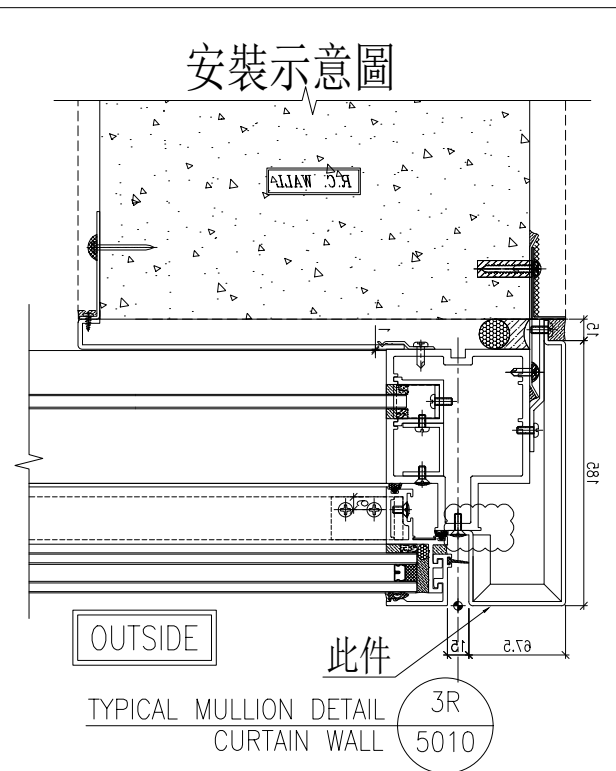
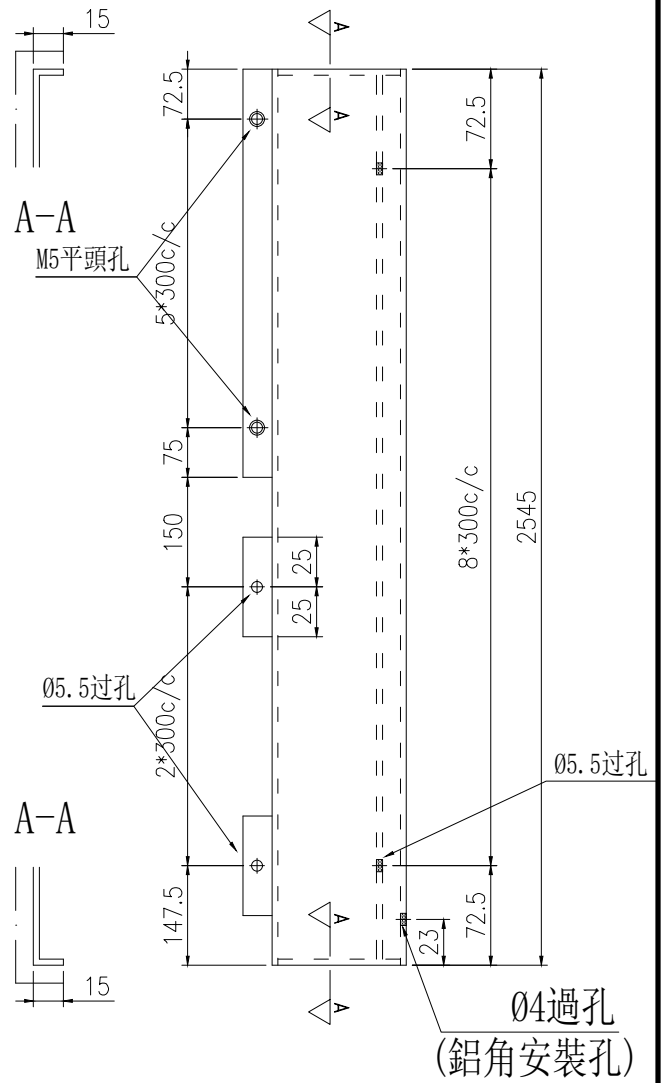
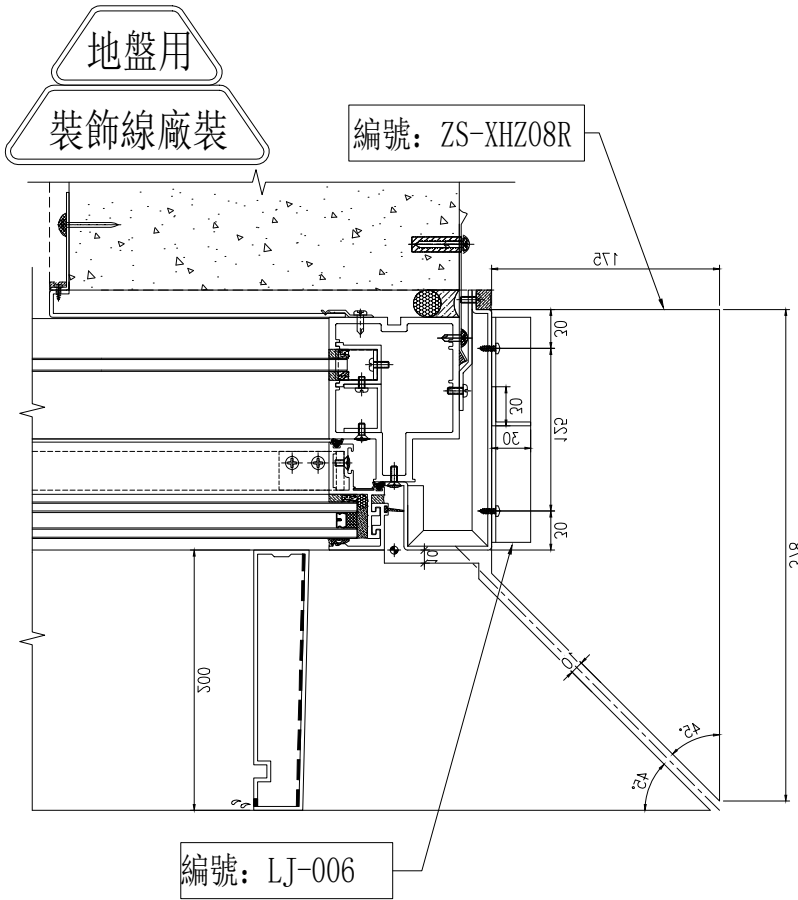

| | | | | | | | | |
|----|----------------------|----|-----|------------|----|-------------|--|--|
| 名稱 | 鋁板拆圖 | 制圖 | 陳福慶 | 2026.01.05 | 修改 | | | |
| 材料 | 3mm鋁板 | 復核 | 謝永林 | 2026.01.21 | 日期 | | | |
| 顏色 | UCT206165XLA-3(TM05) | 批准 | | | 圖號 | QLD-432R(T) | | |

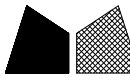

工程號

J-861

地盤

己連拿利

註: 裝飾線安裝在鋁板上一起出貨

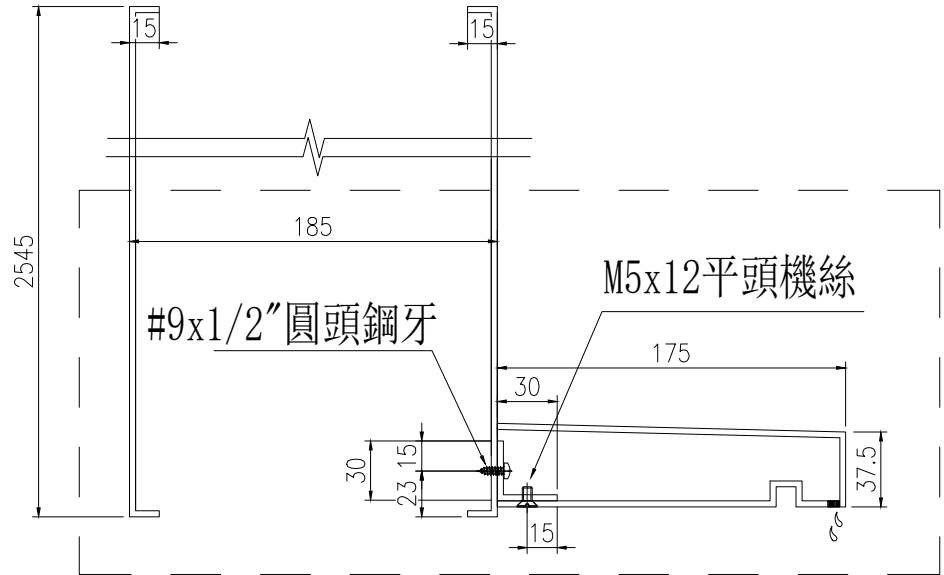

裝飾線側面安裝示意圖

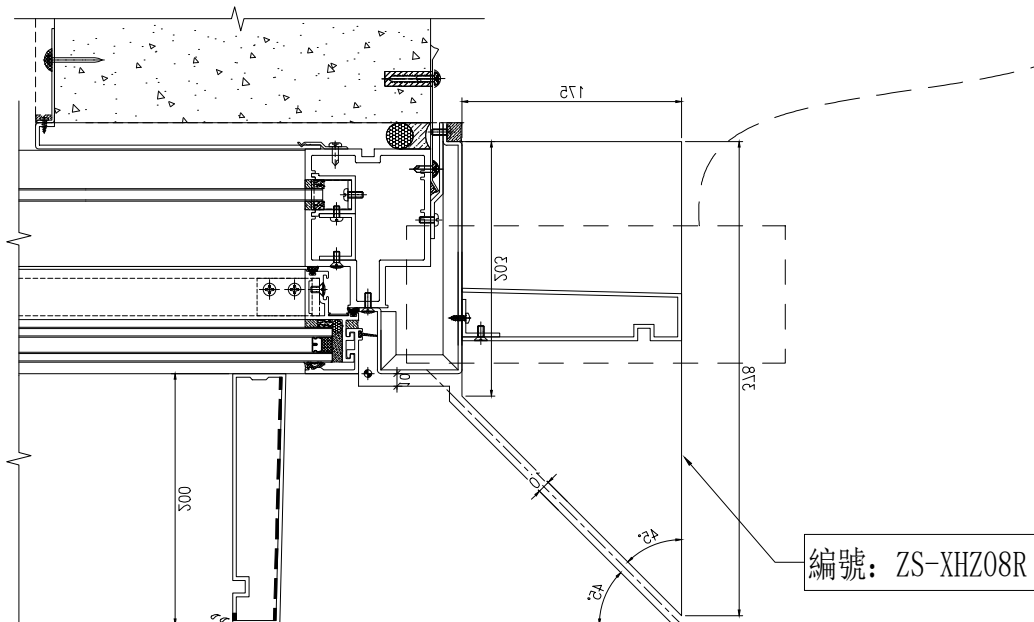

裝飾線立面安裝示意圖

| | | | | | | | | |
|----|----------|----|-----|------------|----|---------------|--|--|
| 名稱 | 裝飾線安裝示意圖 | 制圖 | 陳福慶 | 2026.01.05 | 修改 | | | |
| 材料 | | 復核 | 謝永林 | 2026.01.21 | 日期 | | | |
| 顏色 | | 批准 | | | 圖號 | QLD-432R(T)-1 | | |

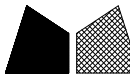

美特鋁質 有限公司
MIDI Aluminium Fabricator Ltd.

| 物料編號 | 數量 | 樓層 | 單位 | 施工圖位置 |
|----------|----|------------------------|----|---------|
| QLD-433R | 4 | 25/F, 26/F, 28/F, 29/F | A | CW-3009 |
| 合計: | 4 | | | |

| | | | |
|-----|-------|----|------|
| 工程號 | J-861 | 地盤 | 已連拿利 |
|-----|-------|----|------|

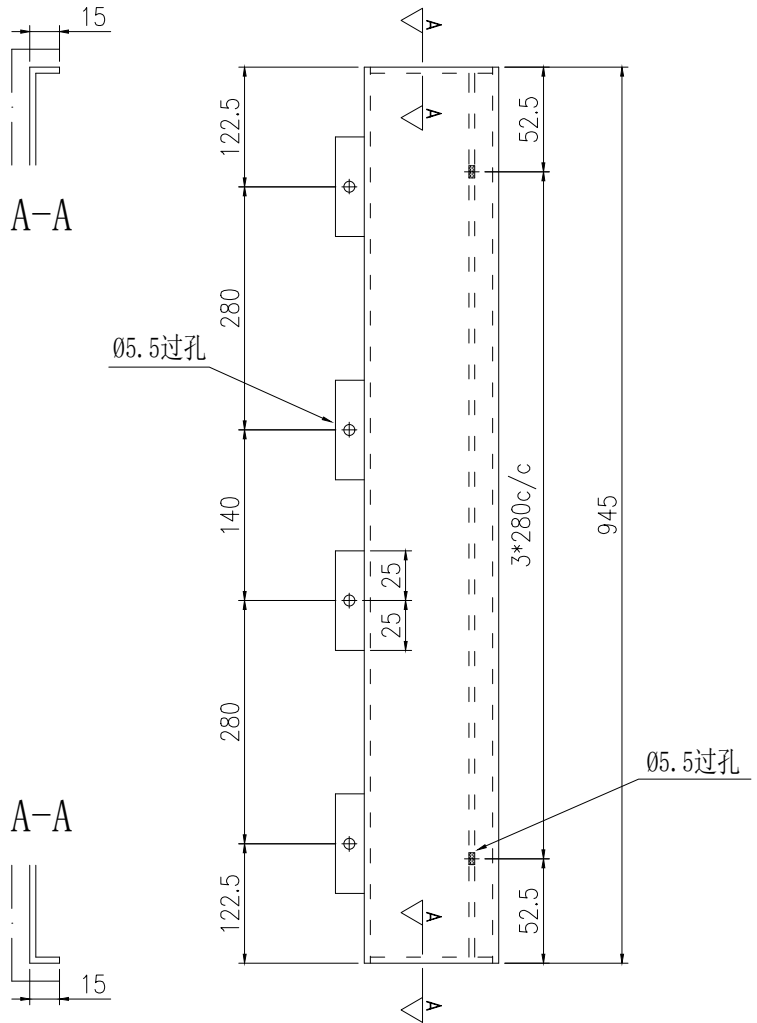

安裝示意圖

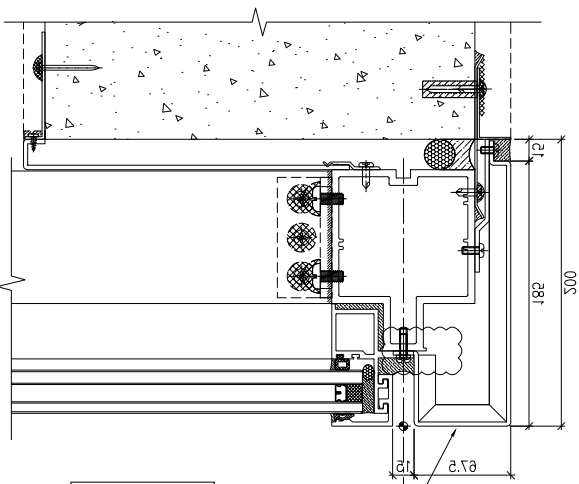

OUTSIDE

此件

TYPICAL MULLION DETAIL
CURTAIN WALL

1R
5010

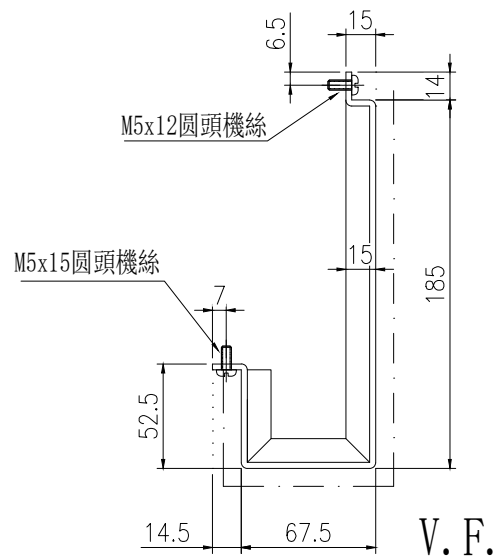

V. F.

| | | | | | | | |
|----|----------------------|----|-----|------------|----|----------|--|
| 名稱 | 鋁板拆圖 | 制圖 | 陳福慶 | 2026.01.05 | 修改 | | |
| 材料 | 3mm鋁板 | 復核 | 謝永林 | 2026.01.21 | 日期 | | |
| 顏色 | UCT206165XLA-3(TM05) | 批準 | | | 圖號 | QLD-433R | |

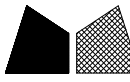

工程號

J-861

地盤

己連拿利

註: 裝飾線安裝在鋁板上一起出貨

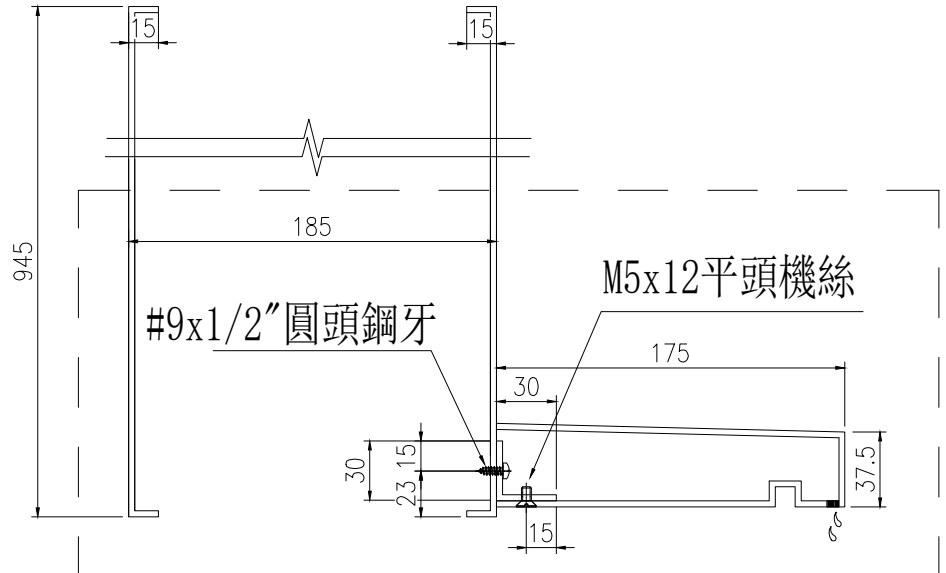

裝飾線側面安裝示意圖

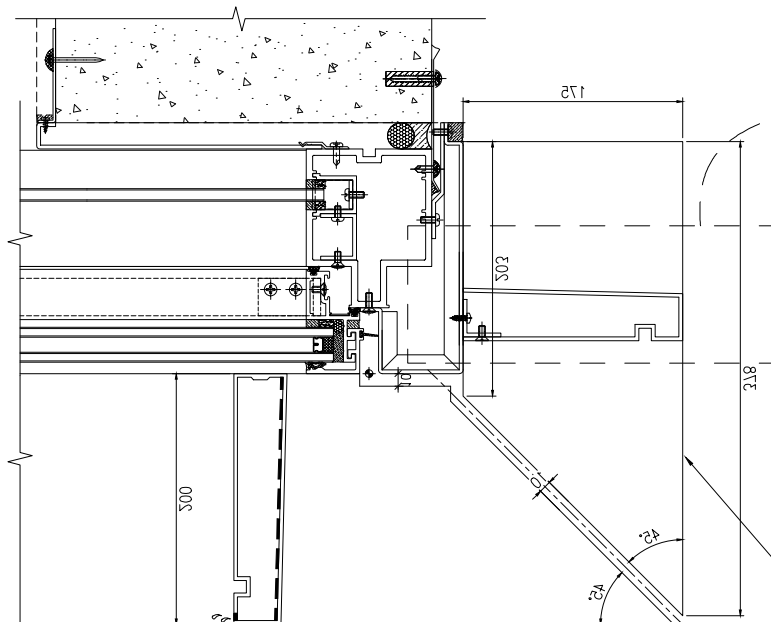

編號: ZS-XHZ08

裝飾線立面安裝示意圖

| | | | | | | | | |
|----|----------|----|-----|------------|----|---------------|--|--|
| 名稱 | 裝飾線安裝示意圖 | 制圖 | 陳福慶 | 2026.01.05 | 修改 | | | |
| 材料 | | 復核 | 謝永林 | 2026.01.21 | 日期 | | | |
| 顏色 | | 批准 | | | 圖號 | QLD-433R(T)-1 | | |



美特鋁質有限公司
MIDI Aluminium Fabricator Ltd.

| | | | | |
|---------|----|------|----|---------|
| 物料編號 | 數量 | 樓層 | 單位 | 施工圖位置 |
| QLD-441 | 1 | 25/F | B | CW-3009 |
| 合計: | 1 | | | |

| | | | |
|-----|-------|----|------|
| 工程號 | J-861 | 地盤 | 己連拿利 |
|-----|-------|----|------|

地盤用

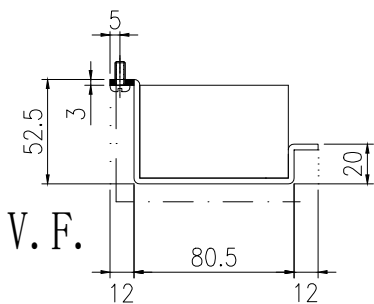

封口示意圖

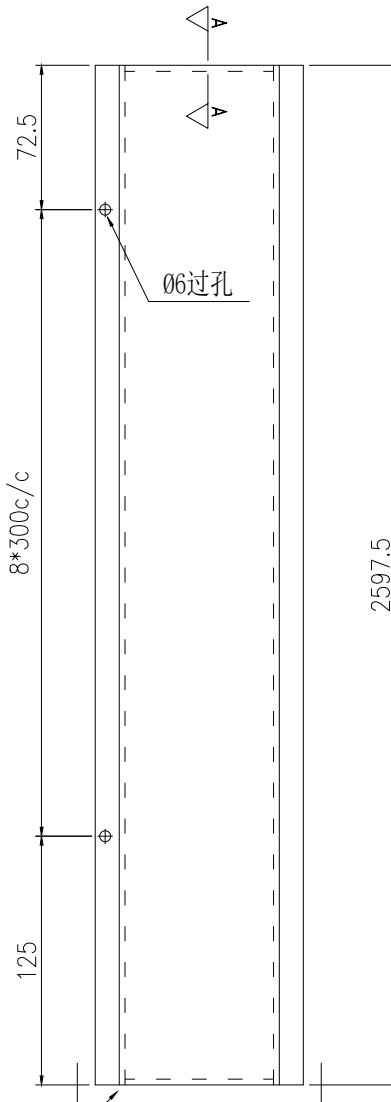

封口

安裝示意圖

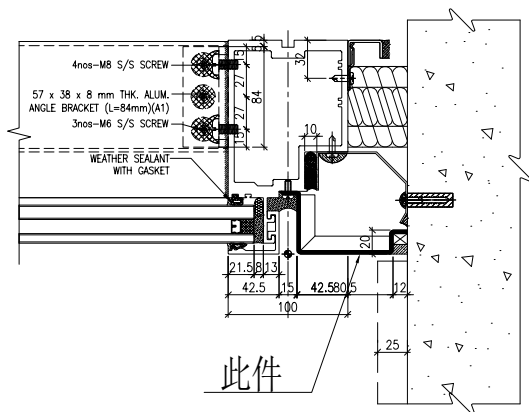

此件

OUTSIDE

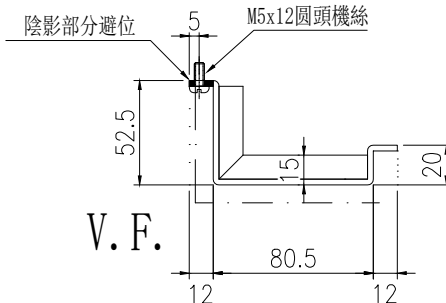

25F節點

| | | | | | | | |
|----|----------------------|----|-----|------------|----|---------|--|
| 名稱 | 鋁板拆圖 | 制圖 | 陳福慶 | 2026.01.05 | 修改 | | |
| 材料 | 3mm鋁板 | 復核 | 謝永林 | 2026.01.21 | 日期 | | |
| 顏色 | UCT206165XLA-3(TM05) | 批准 | | | 圖號 | QLD-441 | |



美特鋁質 有限公司
MIDI Aluminium Fabricator Ltd.

| 物料編號 | 數量 | 樓層 | 單位 | 施工圖位置 |
|---------|----|-----------|----|---------|
| QLD-442 | 5 | 26/F-30/F | B | CW-3009 |
| 合計: | 5 | | | |

| | | | |
|-----|-------|----|------|
| 工程號 | J-861 | 地盤 | 己連拿利 |
|-----|-------|----|------|

地盤用

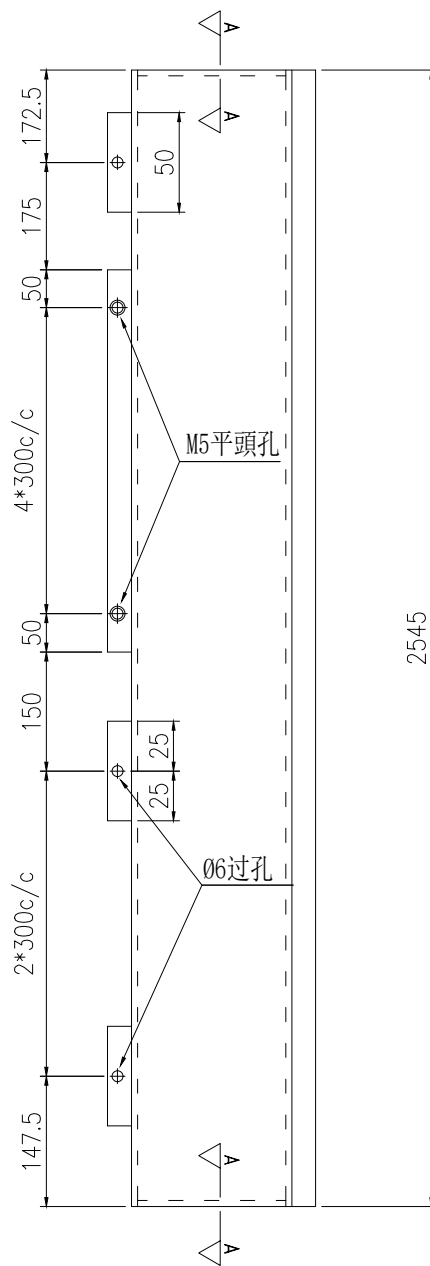
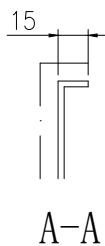

安裝示意圖

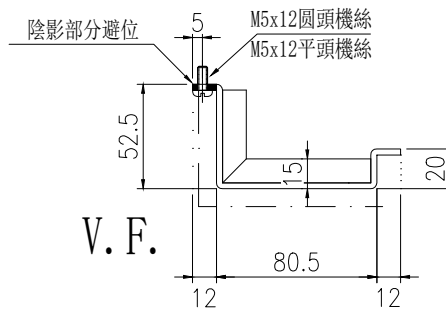
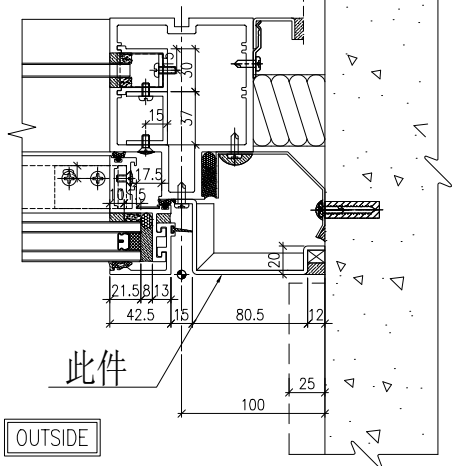

1 TYPICAL MULLION DETAIL
5021 CURTAIN WALL

| | | | | | | | |
|----|----------------------|----|-----|------------|----|---------|--|
| 名稱 | 鋁板拆圖 | 制圖 | 陳福慶 | 2026.01.05 | 修改 | | |
| 材料 | 3mm鋁板 | 復核 | 謝永林 | 2026.01.21 | 日期 | | |
| 顏色 | UCT206165XLA-3(TM05) | 批準 | | | 圖號 | QLD-442 | |



美特鋁質有限公司
MIDI Aluminium Fabricator Ltd.

| 物料編號 | 數量 | 樓層 | 單位 | 施工圖位置 |
|---------|----|-----------|----|---------|
| QLD-443 | 6 | 25/F-30/F | B | CW-3009 |
| 合計: | 6 | | | |

| | | | |
|-----|-------|----|------|
| 工程號 | J-861 | 地盤 | 己連拿利 |
|-----|-------|----|------|

地盤用

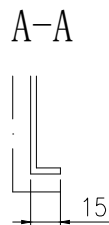
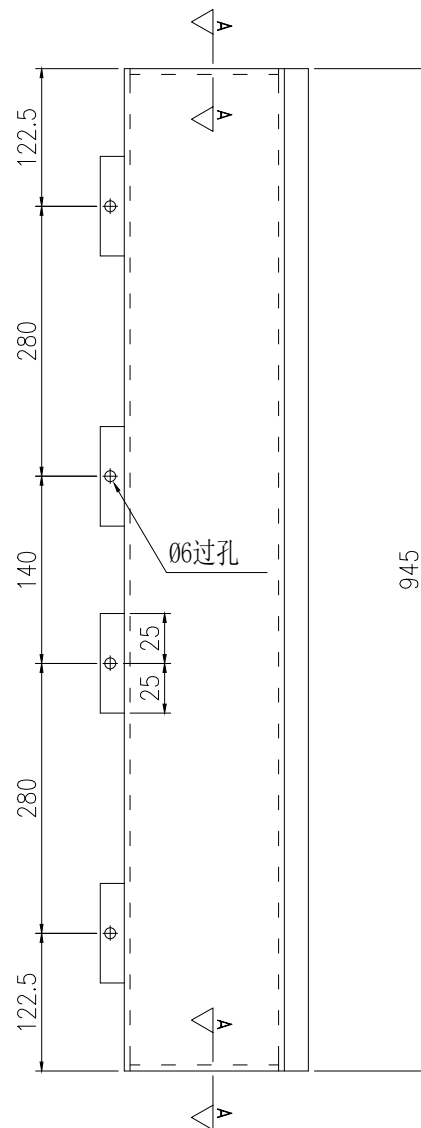
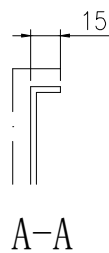

安裝示意圖

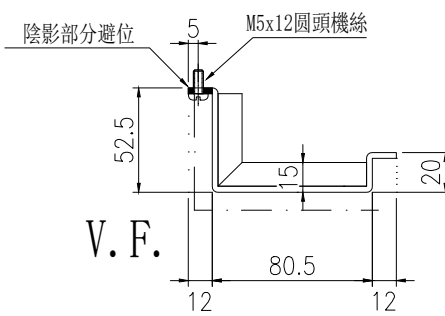
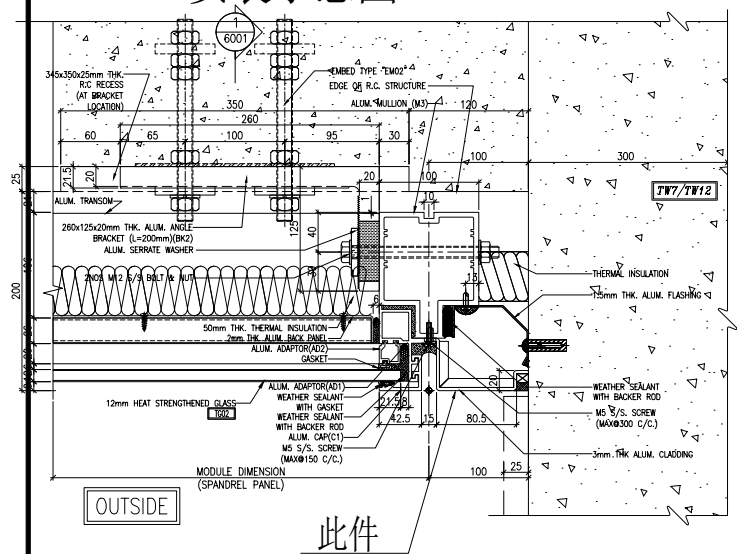

3 TYPICAL MULLION DETAIL
5021 CURTAIN WALL

| | | | | | | | |
|----|----------------------|----|-----|------------|----|---------|--|
| 名稱 | 鋁板拆圖 | 制圖 | 陳福慶 | 2026.01.05 | 修改 | | |
| 材料 | 3mm鋁板 | 復核 | 謝永林 | 2026.01.21 | 日期 | | |
| 顏色 | UCT206165XLA-3(TM05) | 批準 | | | 圖號 | QLD-443 | |

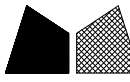

美特鋁質有限公司
MIDI Aluminium Fabricator Ltd.

| | | | | |
|----------|----|------|----|---------|
| 物料編號 | 數量 | 樓層 | 單位 | 施工圖位置 |
| QLD-441R | 1 | 25/F | A | CW-3009 |
| 合計: | 1 | | | |

| | | | |
|-----|-------|----|------|
| 工程號 | J-861 | 地盤 | 己連拿利 |
|-----|-------|----|------|

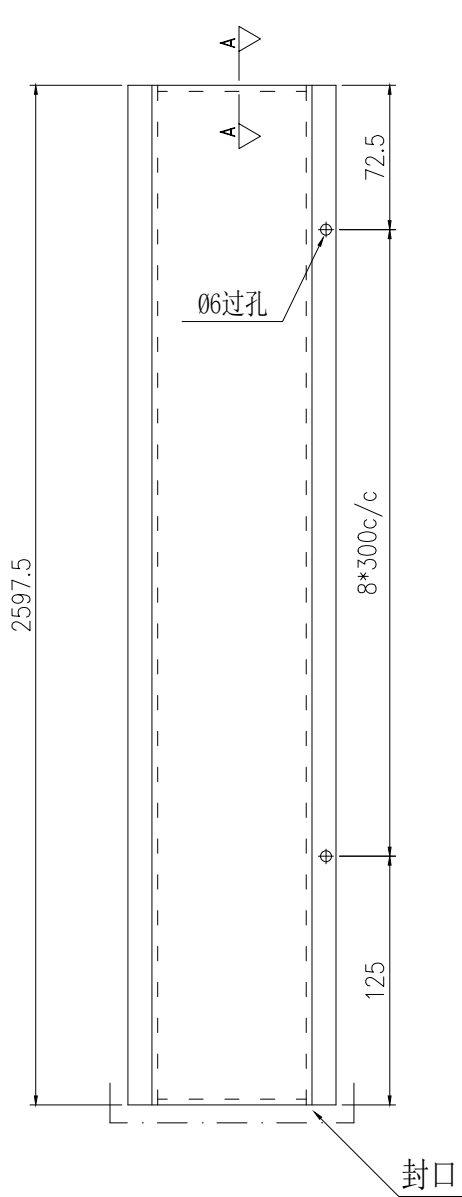

地盤用

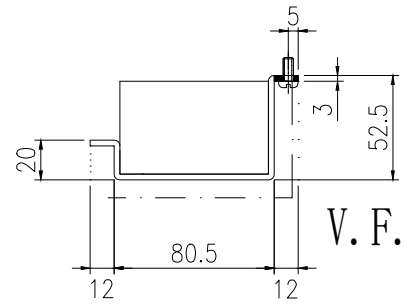

封口示意圖

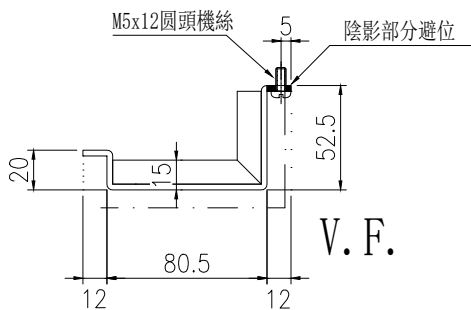

安裝示意圖

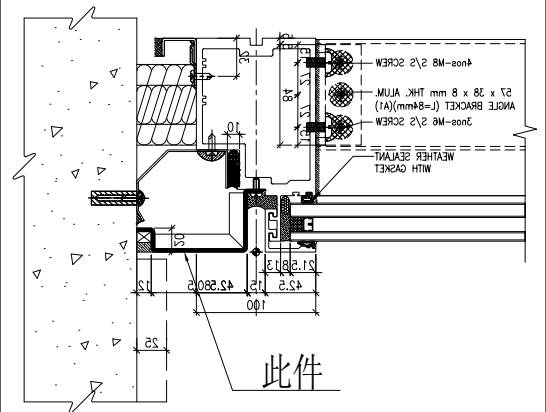

25F節點

| | | | | | | | |
|----|----------------------|----|-----|------------|----|----------|--|
| 名稱 | 鋁板拆圖 | 制圖 | 陳福慶 | 2026.01.05 | 修改 | | |
| 材料 | 3mm鋁板 | 復核 | 謝永林 | 2026.01.21 | 日期 | | |
| 顏色 | UCT206165XLA-3(TM05) | 批準 | | | 圖號 | QLD-441R | |

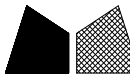

美特鋁質有限公司
MIDI Aluminium Fabricator Ltd.

| 物料編號 | 數量 | 樓層 | 單位 | 施工圖位置 |
|----------|----|-----------|----|---------|
| QLD-442R | 5 | 26/F-30/F | A | CW-3009 |
| 合計: | 5 | | | |

| | | | |
|-----|-------|----|------|
| 工程號 | J-861 | 地盤 | 己連拿利 |
|-----|-------|----|------|

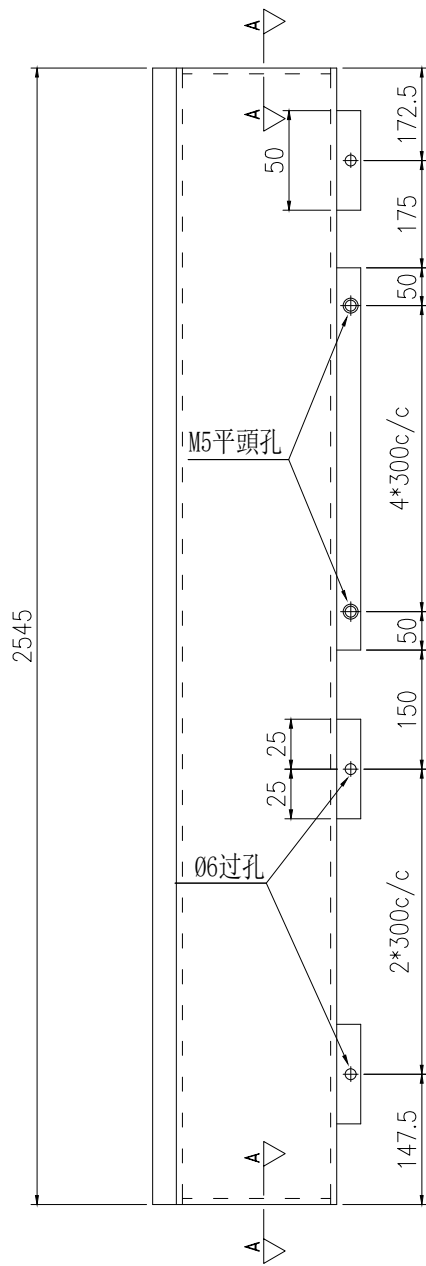

地盤用

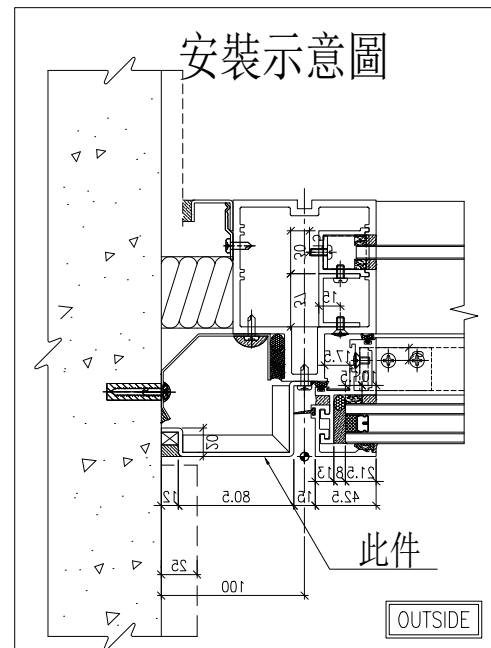
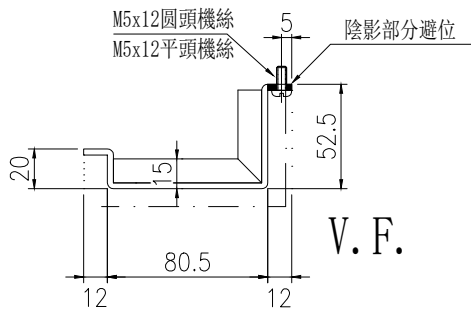
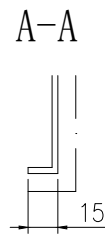

TYPICAL MULLION DETAIL CURTAIN WALL 1R 5021

| | | | | | | | | |
|----|----------------------|----|-----|------------|----|----------|--|--|
| 名稱 | 鋁板拆圖 | 制圖 | 陳福慶 | 2026.01.05 | 修改 | | | |
| 材料 | 3mm鋁板 | 復核 | 謝永林 | 2026.01.21 | 日期 | | | |
| 顏色 | UCT206165XLA-3(TM05) | 批准 | | | 圖號 | QLD-442R | | |

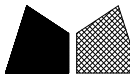

美特鋁質 有限公司
MIDI Aluminium Fabricator Ltd.

| 物料編號 | 數量 | 樓層 | 單位 | 施工圖位置 |
|----------|----|-----------|----|---------|
| QLD-443R | 6 | 25/F-30/F | A | CW-3009 |
| 合計: | 6 | | | |

| | | | |
|-----|-------|----|------|
| 工程號 | J-861 | 地盤 | 己連拿利 |
|-----|-------|----|------|

地盤用

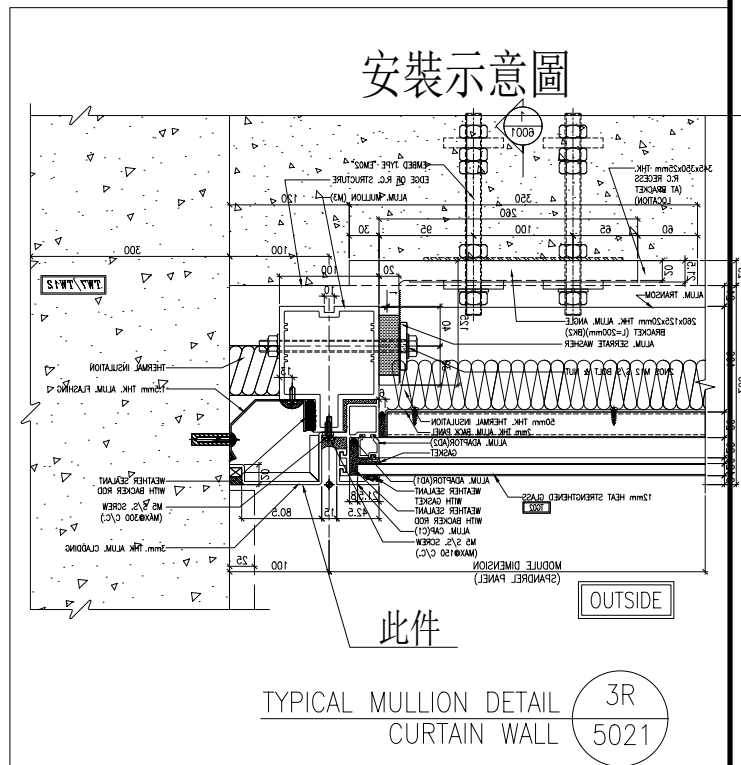
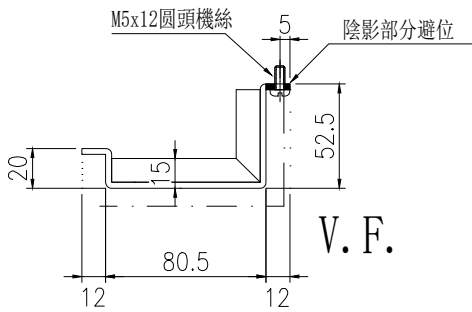
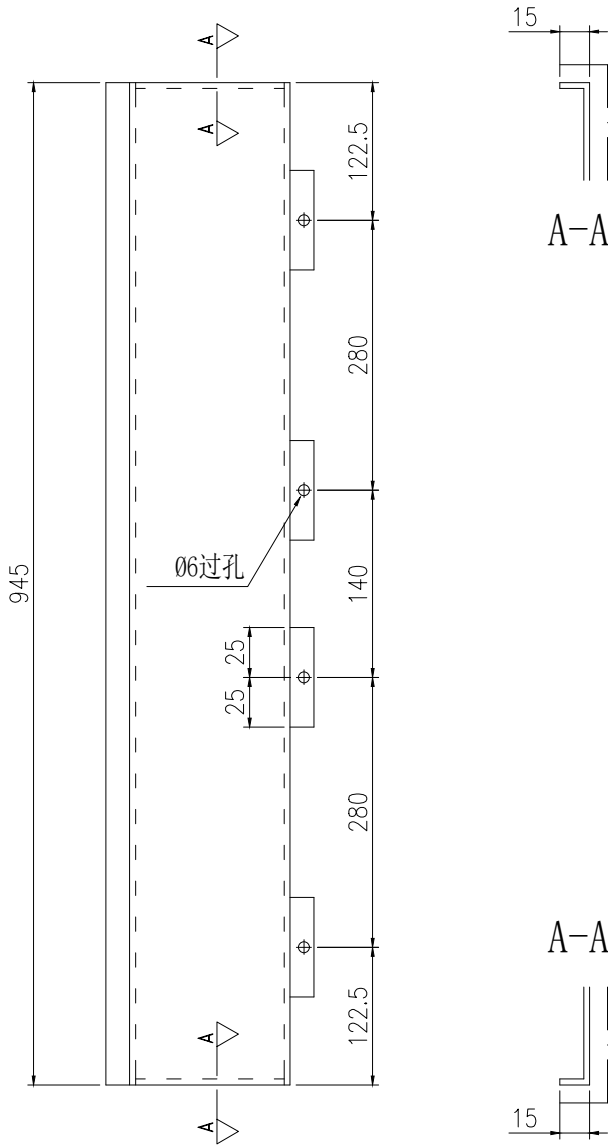

| | | | | | | | |
|----|----------------------|----|-----|------------|----|----------|--|
| 名稱 | 鋁板拆圖 | 制圖 | 陳福慶 | 2026.01.05 | 修改 | | |
| 材料 | 3mm鋁板 | 復核 | 謝永林 | 2026.01.21 | 日期 | | |
| 顏色 | UCT206165XLA-3(TM05) | 批準 | | | 圖號 | QLD-443R | |

| | | | |
|--|-------|----|------|
|  美特鋁質有限公司 MIDI Aluminium Fabricator Ltd. | | | |
| 工程號 | J-861 | 地盤 | 己連拿利 |

| 物料編號 | 數量 | 樓層 | 單位 | 施工圖位置 |
|----------|----|------|----|---------|
| QLD-451R | 1 | 15/F | C | CW-3008 |
| 合計: | 1 | | | |

地盤用

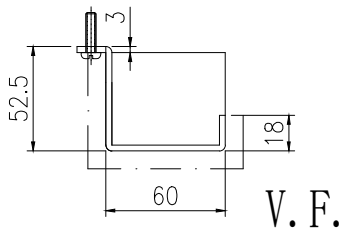

封口示意圖

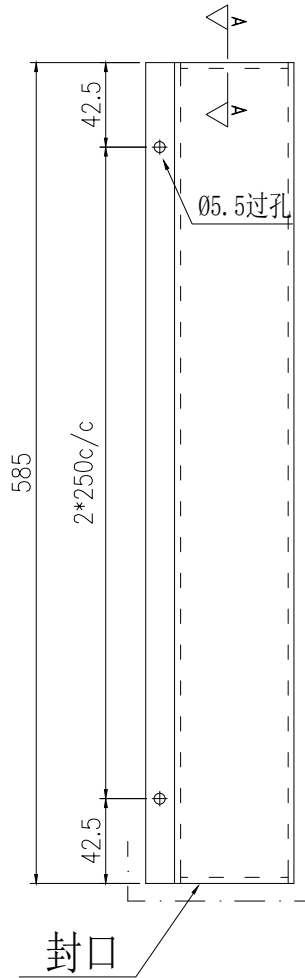
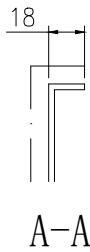

安裝示意圖

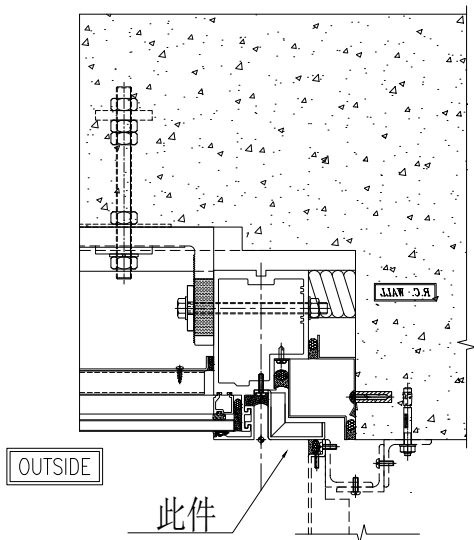

TYPICAL MULLION DETAIL
CURTAIN WALL

1R

5006

M5x20mm圓頭機絲

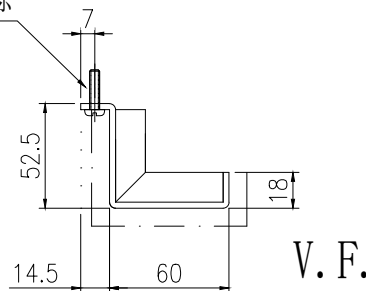

| | | | | | | | |
|----|----------------------|----|-----|------------|----|----------|--|
| 名稱 | 鋁板拆圖 | 制圖 | 陳福慶 | 2026.01.05 | 修改 | | |
| 材料 | 3mm鋁板 | 復核 | 謝永林 | 2026.01.21 | 日期 | | |
| 顏色 | UCT206165XLA-3(TM05) | 批準 | | | 圖號 | QLD-451R | |



美特鋁質 有限公司
MIDI Aluminium Fabricator Ltd.

| | | | | |
|---------|----|------|----|---------|
| 物料編號 | 數量 | 樓層 | 單位 | 施工圖位置 |
| QLD-451 | 1 | 15/F | A | CW-3008 |
| 合計: | 1 | | | |

| | | | |
|-----|-------|----|------|
| 工程號 | J-861 | 地盤 | 已連拿利 |
|-----|-------|----|------|

地盤用

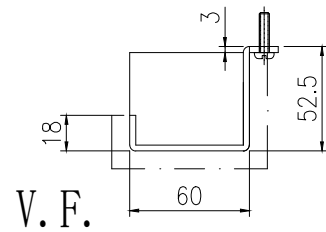
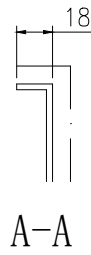
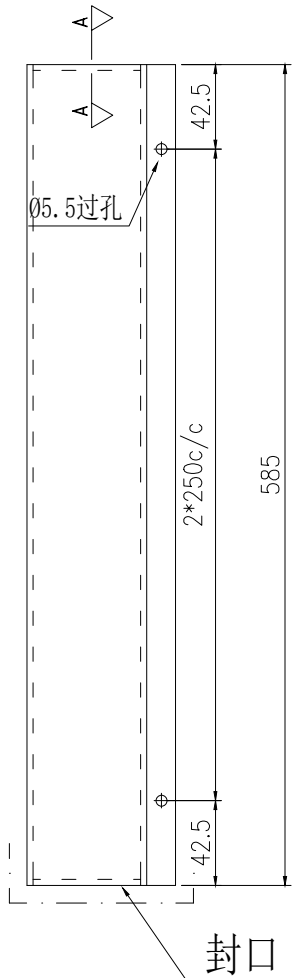

封口示意圖

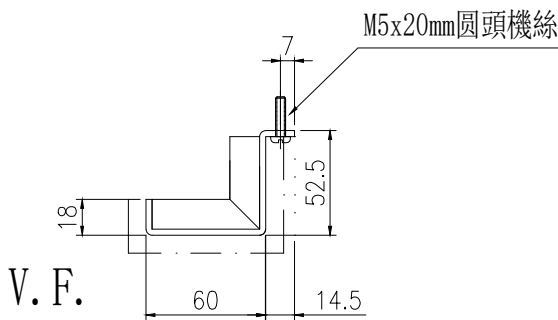

安裝示意圖

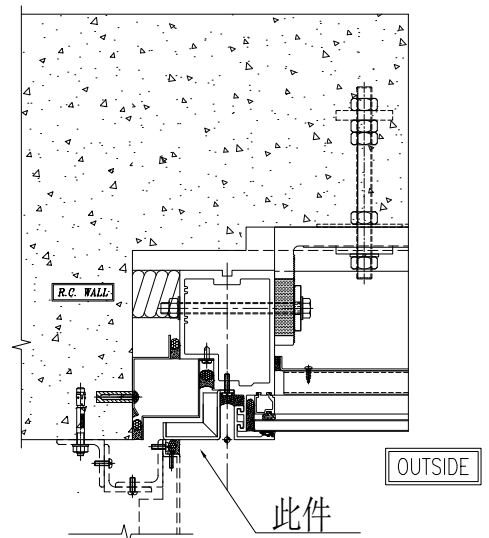

1
5006 TYPICAL MULLION DETAIL
CURTAIN WALL

| | | | | | | | | |
|----|----------------------|----|-----|------------|----|---------|--|--|
| 名稱 | 鋁板拆圖 | 制圖 | 陳福慶 | 2026.01.05 | 修改 | | | |
| 材料 | 3mm鋁板 | 復核 | 謝永林 | 2026.01.21 | 日期 | | | |
| 顏色 | UCT206165XLA-3(TM05) | 批準 | | | 圖號 | QLD-451 | | |

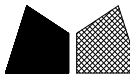

美特鋁質 有限公司
MIDI Aluminium Fabricator Ltd.

| 物料編號 | 數量 | 樓層 | 備註 |
|-------|----|-----------|----|
| BY-01 | 5 | 12/F-30/F | 備用 |
| 合計: | 5 | | |

| | | | |
|-----|-------|----|------|
| 工程號 | J-861 | 地盤 | 己連拿利 |
|-----|-------|----|------|

註：備用鋁槽用於異形等節點不明之處，請地盤根據情況自行使用。

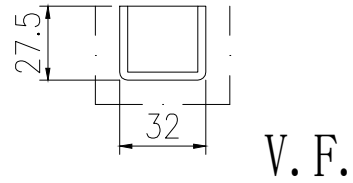
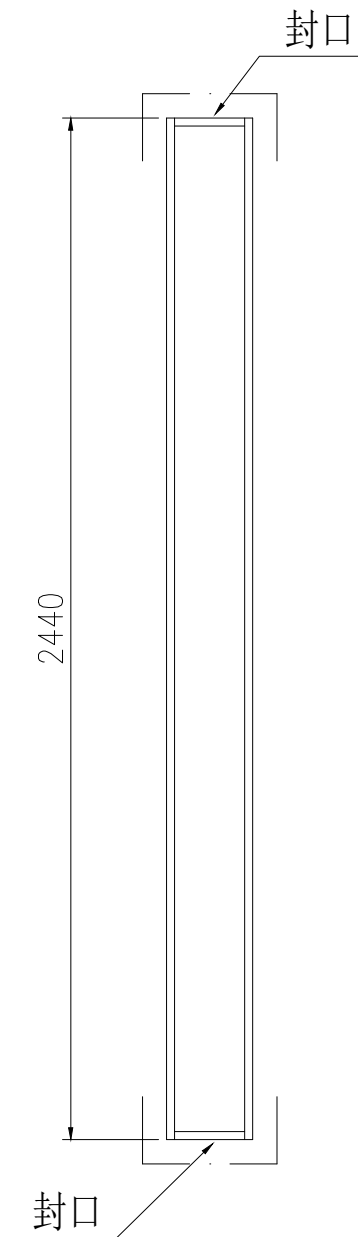
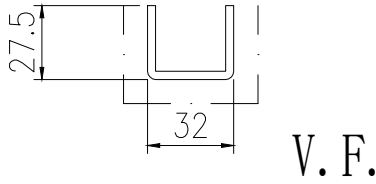

封口示意圖

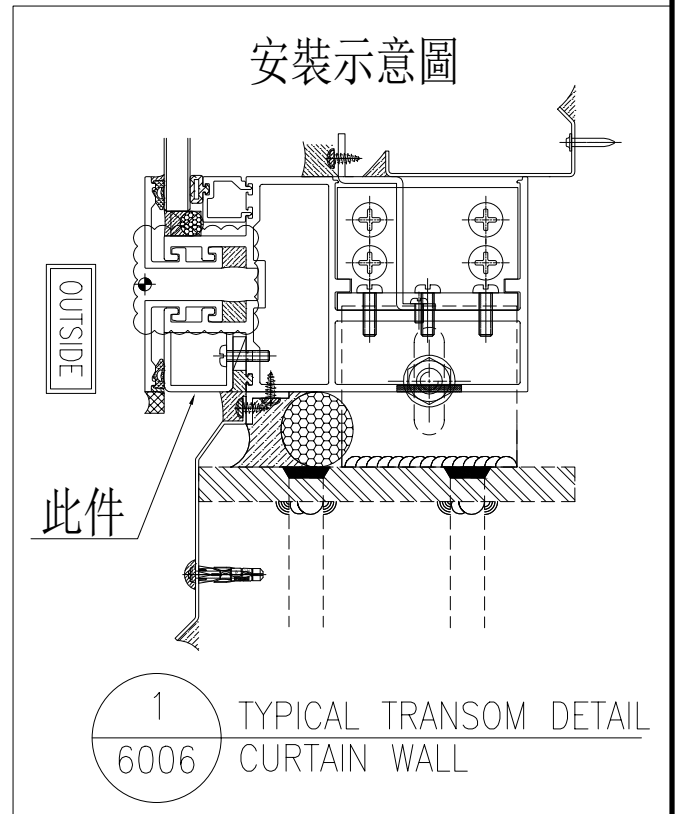

| | | | | | | | |
|----|----------------------|----|-----|------------|----|-------|--|
| 名稱 | 鋁板拆圖 | 制圖 | 陳福慶 | 2026.01.05 | 修改 | | |
| 材料 | 3mm鋁板 | 復核 | 謝永林 | 2026.01.21 | 日期 | | |
| 顏色 | UCT206165XLA-3(TM05) | 批准 | | | 圖號 | BY-01 | |

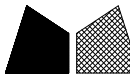

美特鋁質有限公司
MIDI Aluminium Fabricator Ltd.

| | | | | |
|--------|----|------|----|---------|
| 物料編號 | 數量 | 樓層 | 單位 | 施工圖位置 |
| HL-011 | 1 | 15/F | C | CW-3008 |
| 合計: | 1 | | | |

| | | | |
|-----|-------|----|------|
| 工程號 | J-861 | 地盤 | 己連拿利 |
|-----|-------|----|------|

地盤用

加力骨廠裝

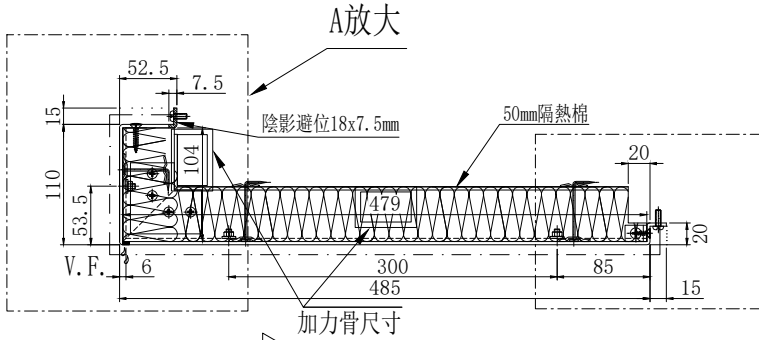

B放大

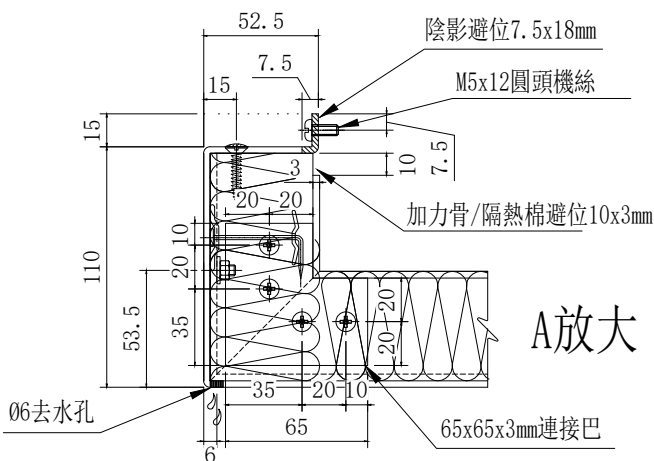
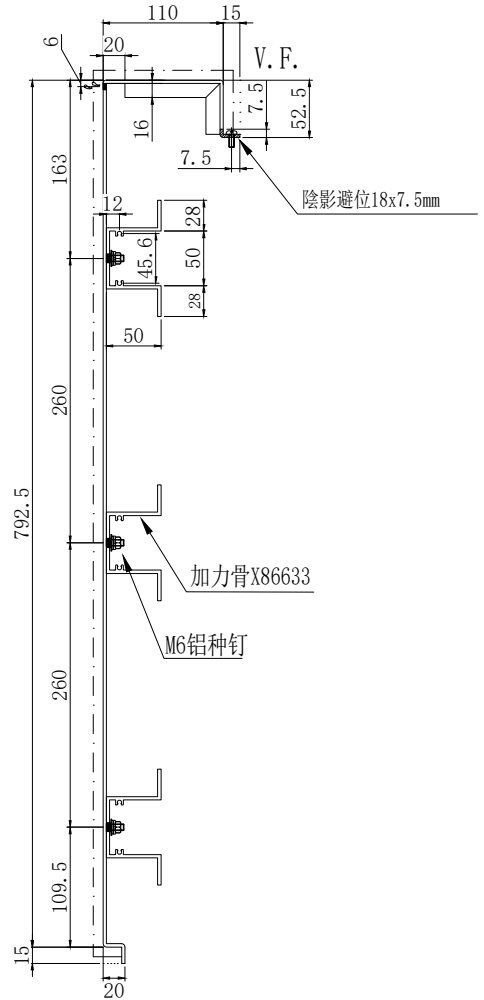
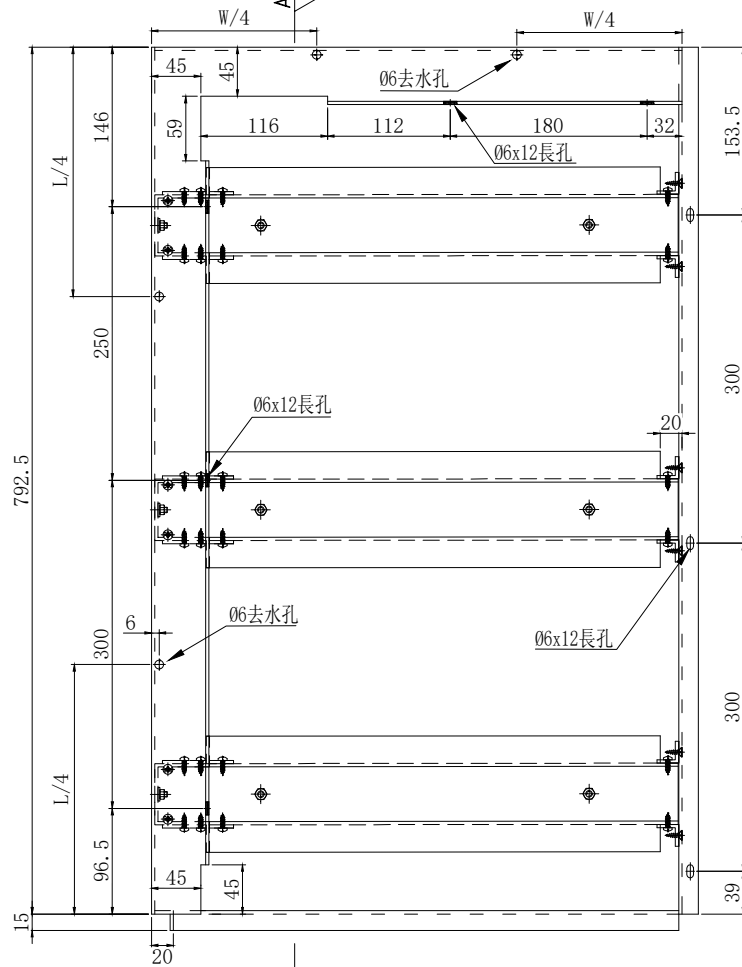

加力骨/隔熱棉避位20x33mm

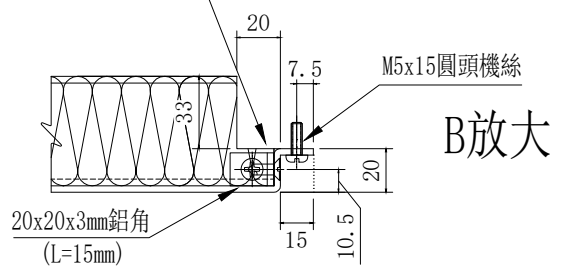

| | | | | | | | |
|----|----------------------|----|-----|------------|----|--------|--|
| 名稱 | 鋁板拆圖 | 制圖 | 陳福慶 | 2026.01.05 | 修改 | | |
| 材料 | 3mm鋁板/X86633 | 復核 | 謝永林 | 2026.01.21 | 日期 | | |
| 顏色 | UCT206165XLA-3(TM05) | 批準 | | | 圖號 | HL-011 | |

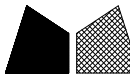

美特鋁質有限公司
MIDI Aluminium Fabricator Ltd.

| | | | | |
|--------|----|------|----|---------|
| 物料編號 | 數量 | 樓層 | 單位 | 施工圖位置 |
| HL-012 | 1 | 15/F | C | CW-3008 |
| 合計: | 1 | | | |

| | | | |
|-----|-------|----|------|
| 工程號 | J-861 | 地盤 | 己連拿利 |
|-----|-------|----|------|

地盤用 加力骨廠裝

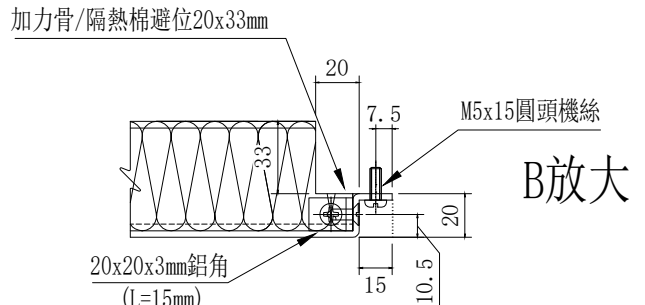
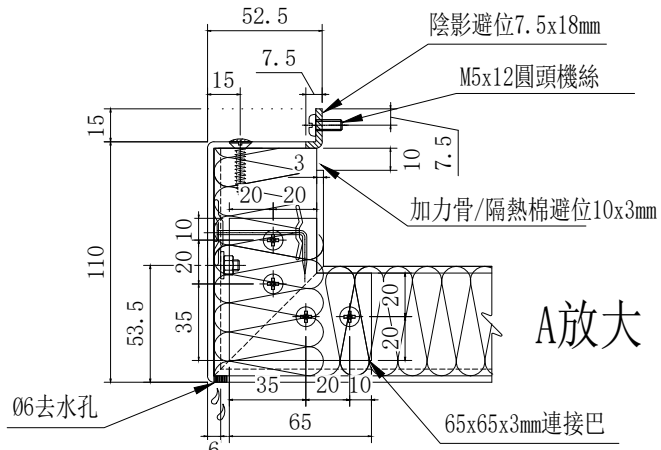
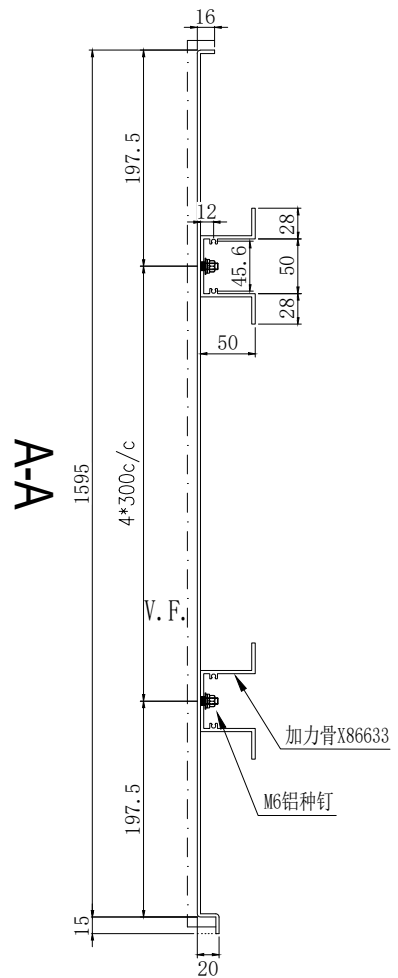
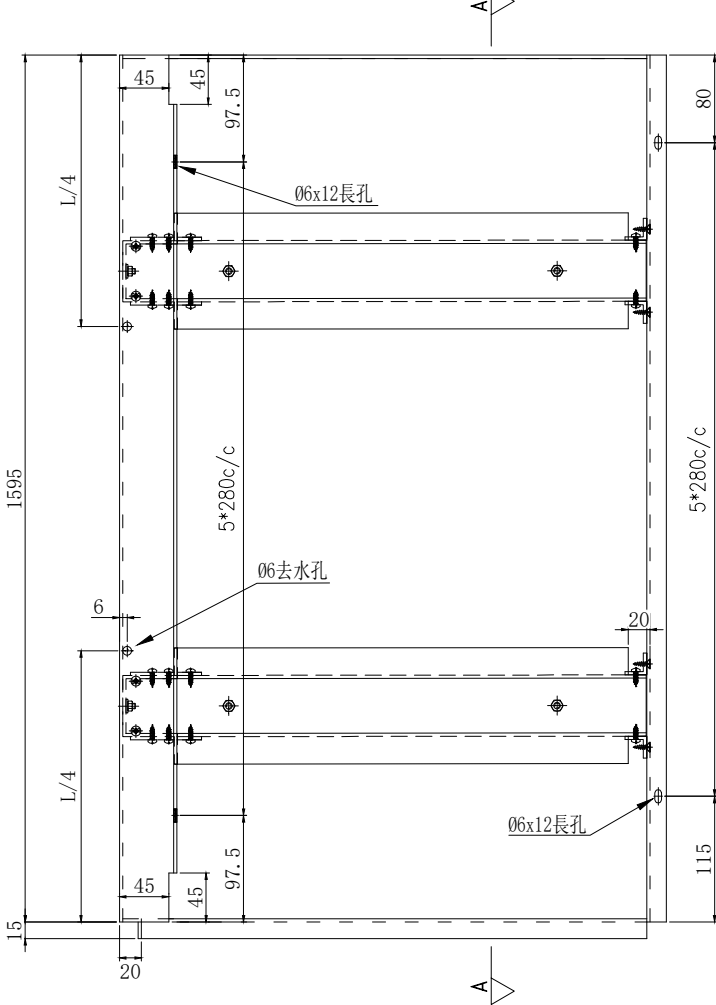
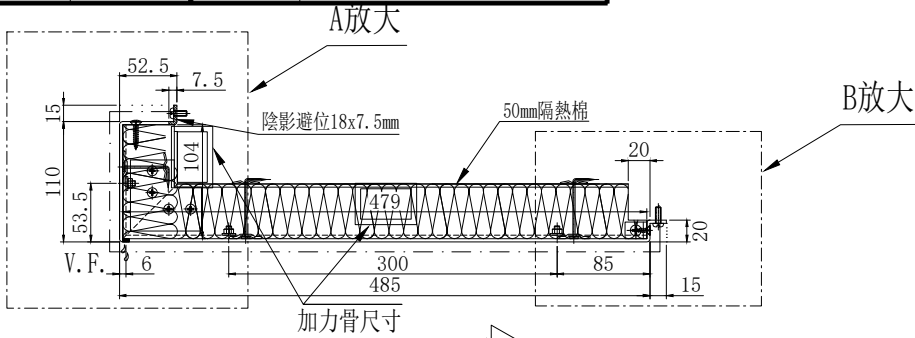

| | | | | | | | |
|----|----------------------|----|-----|------------|----|--------|--|
| 名稱 | 鋁板拆圖 | 制圖 | 陳福慶 | 2026.01.05 | 修改 | | |
| 材料 | 3mm鋁板/X86633 | 復核 | 謝永林 | 2026.01.21 | 日期 | | |
| 顏色 | UCT206165XLA-3(TM05) | 批准 | | | 圖號 | HL-012 | |

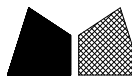

美特鋁質有限公司
MIDI Aluminium Fabricator Ltd.

| | | | | |
|--------|----|------|----|---------|
| 物料編號 | 數量 | 樓層 | 單位 | 施工圖位置 |
| HL-013 | 1 | 15/F | C | CW-3008 |
| 合計: | 1 | | | |

| | | | |
|-----|-------|----|------|
| 工程號 | J-861 | 地盤 | 己連拿利 |
|-----|-------|----|------|

地盤用

加力骨廠裝

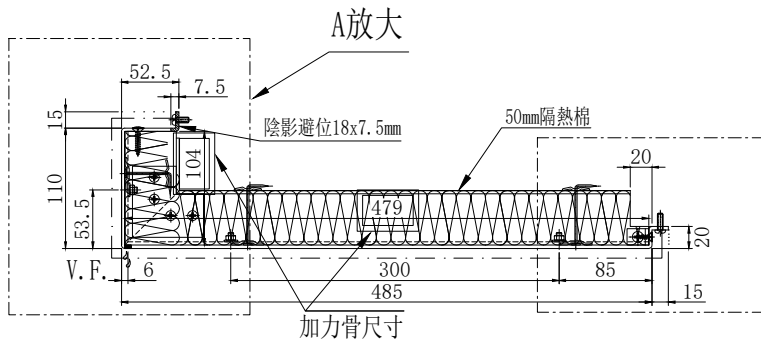

B放大

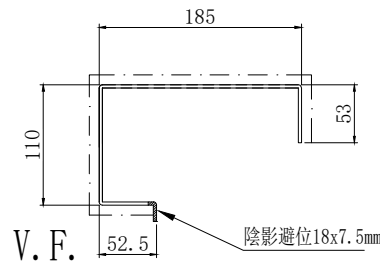

B-B

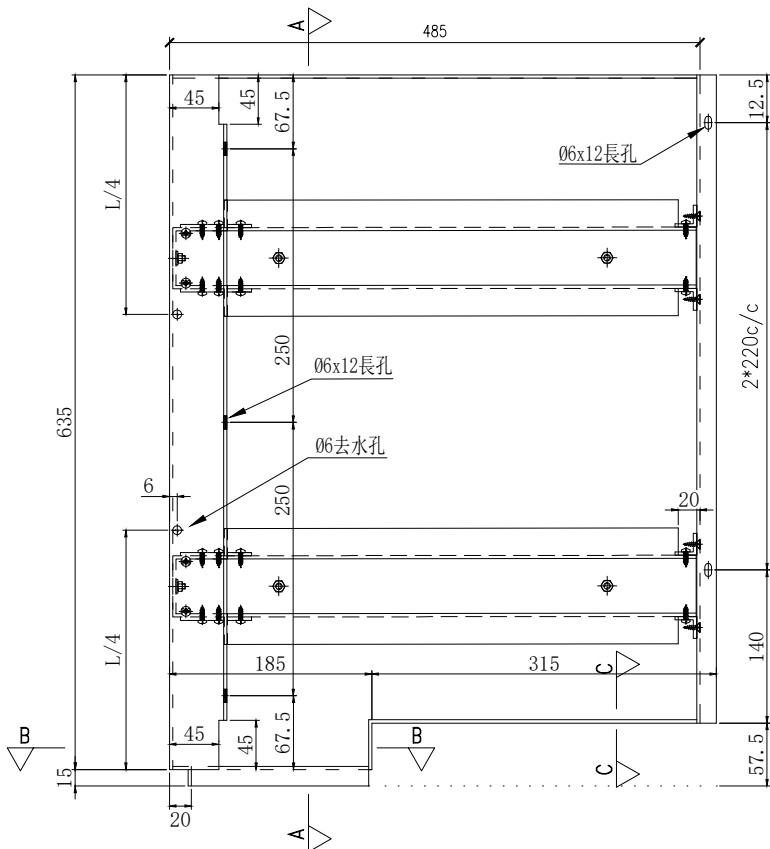

A-A

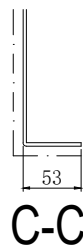

C-C

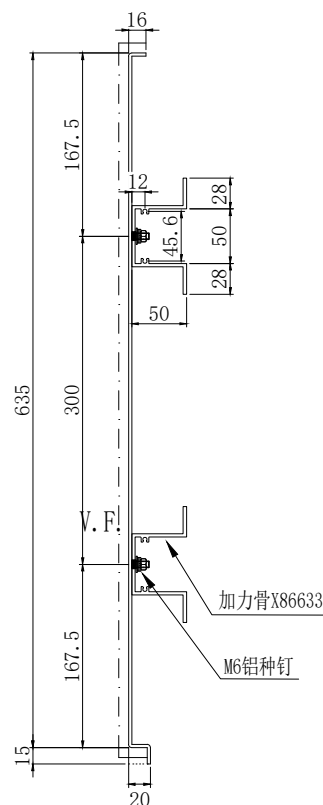

節點不明，待定

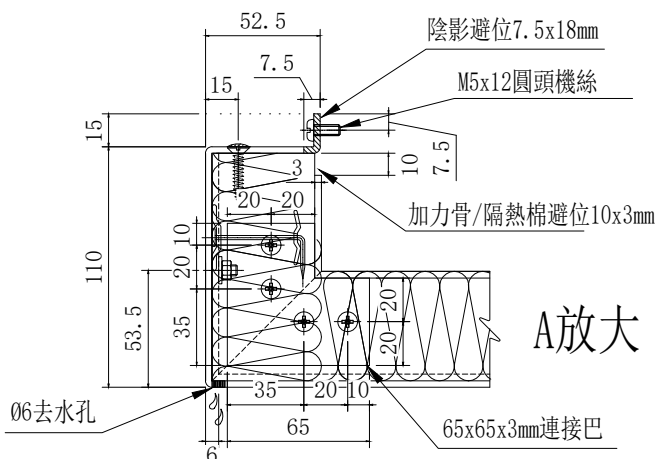

A放大

加力骨/隔熱棉避位20x33mm

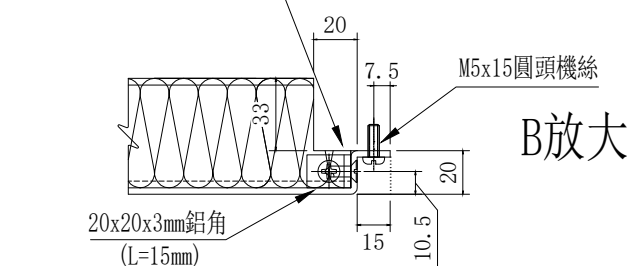

B放大

| | | | | | | | |
|----|----------------------|----|-----|------------|----|--------|--|
| 名稱 | 鋁板拆圖 | 制圖 | 陳福慶 | 2026.01.05 | 修改 | | |
| 材料 | 3mm鋁板/X86633 | 復核 | 謝永林 | 2026.01.21 | 日期 | | |
| 顏色 | UCT206165XLA-3(TM05) | 批准 | | | 圖號 | HL-013 | |

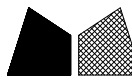

美特鋁質有限公司
MIDI Aluminium Fabricator Ltd.

| 物料編號 | 數量 | 樓層 | 單位 | 施工圖位置 |
|--------|----|------|----|---------|
| HL-014 | 1 | 15/F | C | CW-3008 |
| 合計: | 1 | | | |

| | | | |
|-----|-------|----|------|
| 工程號 | J-861 | 地盤 | 己連拿利 |
|-----|-------|----|------|

地盤用 加力骨廠裝

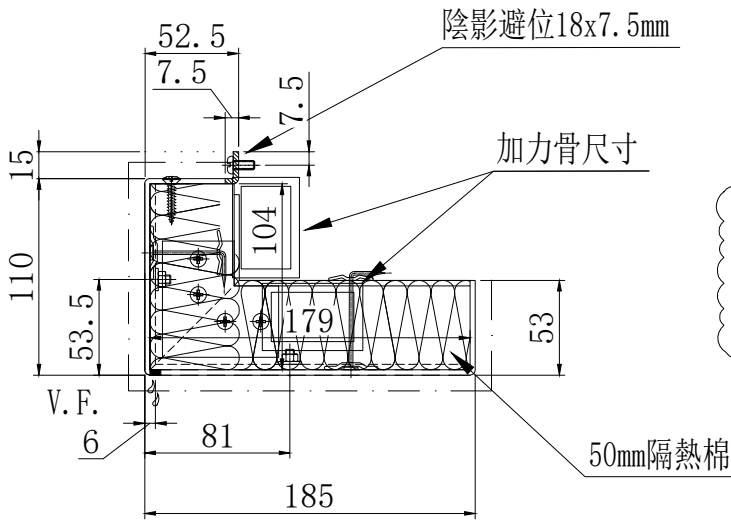

節點不明，待定

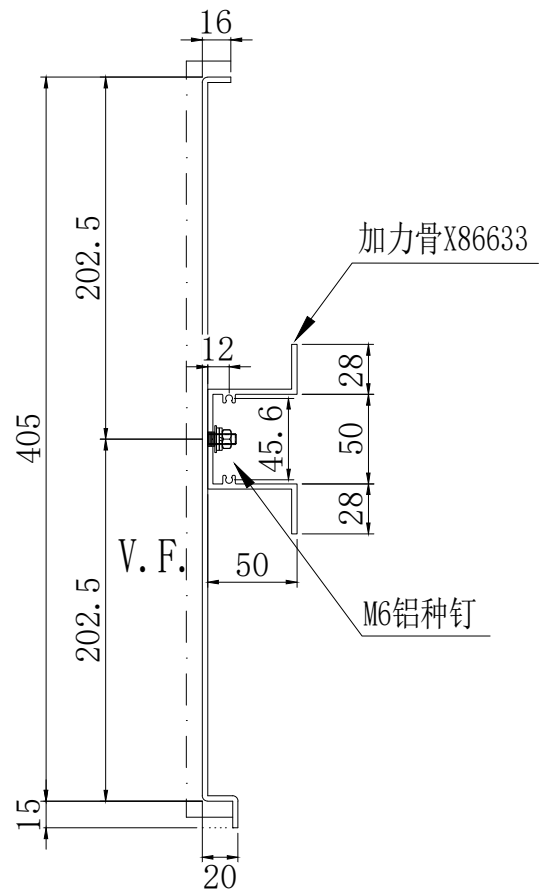
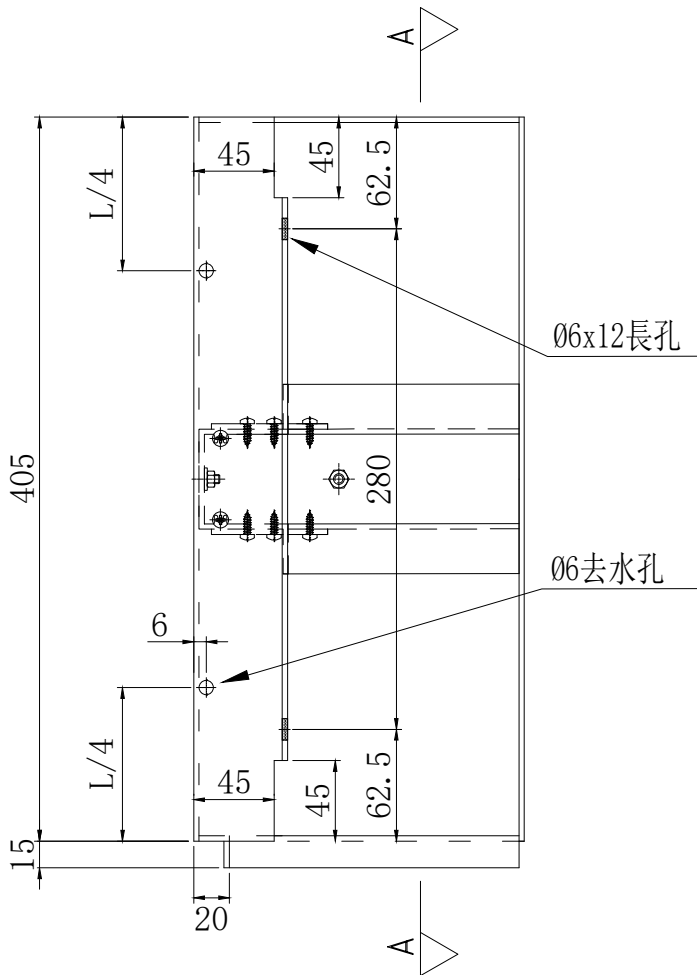

A-A

| | | | | | | | | |
|----|----------------------|----|-----|------------|----|--------|--|--|
| 名稱 | 鋁板拆圖 | 制圖 | 陳福慶 | 2026.01.05 | 修改 | | | |
| 材料 | 3mm鋁板/X86633 | 復核 | 謝永林 | 2026.01.21 | 日期 | | | |
| 顏色 | UCT206165XLA-3(TM05) | 批準 | | | 圖號 | HL-014 | | |

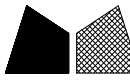

美特鋁質有限公司
MIDI Aluminium Fabricator Ltd.

| | | | | |
|--------|----|------|----|---------|
| 物料編號 | 數量 | 樓層 | 單位 | 施工圖位置 |
| HL-015 | 1 | 15/F | C | CW-3008 |
| 合計: | 1 | | | |

| | | | |
|-----|-------|----|------|
| 工程號 | J-861 | 地盤 | 己連拿利 |
|-----|-------|----|------|

地盤用

加力骨廠裝

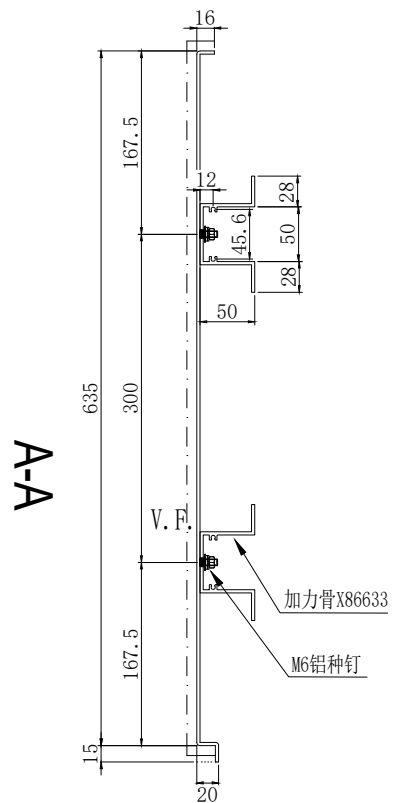
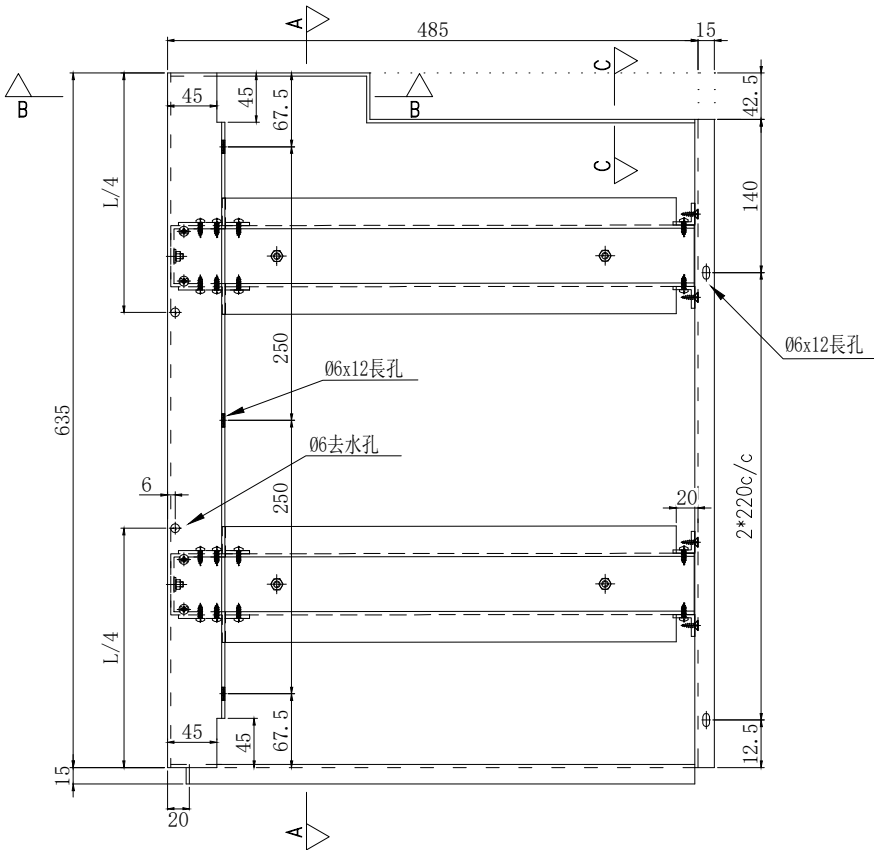
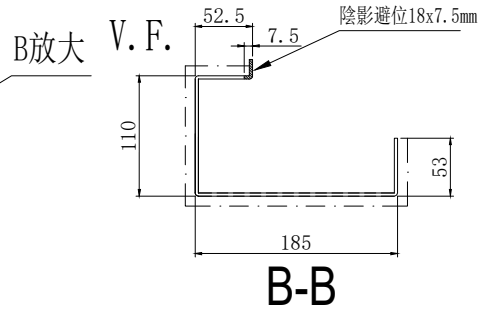
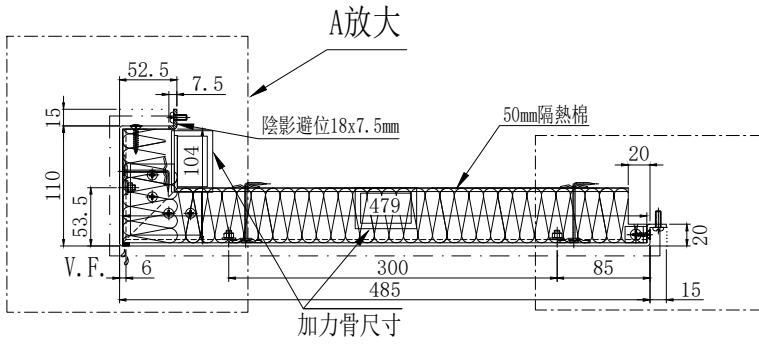

節點不明，待定

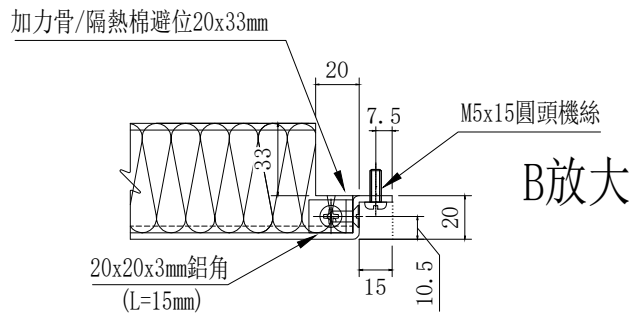
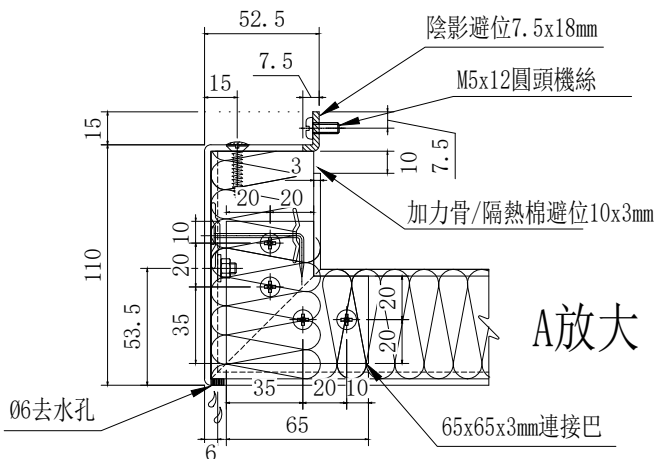

| | | | | | | | |
|----|----------------------|----|-----|------------|----|--------|--|
| 名稱 | 鋁板拆圖 | 制圖 | 陳福慶 | 2026.01.05 | 修改 | | |
| 材料 | 3mm鋁板/X86633 | 復核 | 謝永林 | 2026.01.21 | 日期 | | |
| 顏色 | UCT206165XLA-3(TM05) | 批准 | | | 圖號 | HL-015 | |

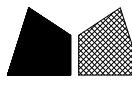

美特鋁質有限公司
MIDI Aluminium Fabricator Ltd.

| | | | | |
|--------|----|------|----|---------|
| 物料編號 | 數量 | 樓層 | 單位 | 施工圖位置 |
| HL-016 | 1 | 15/F | C | CW-3008 |
| 合計: | 1 | | | |

| | | | |
|-----|-------|----|------|
| 工程號 | J-861 | 地盤 | 己連拿利 |
|-----|-------|----|------|

地盤用 加力骨廠裝

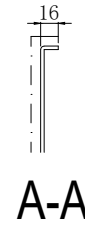
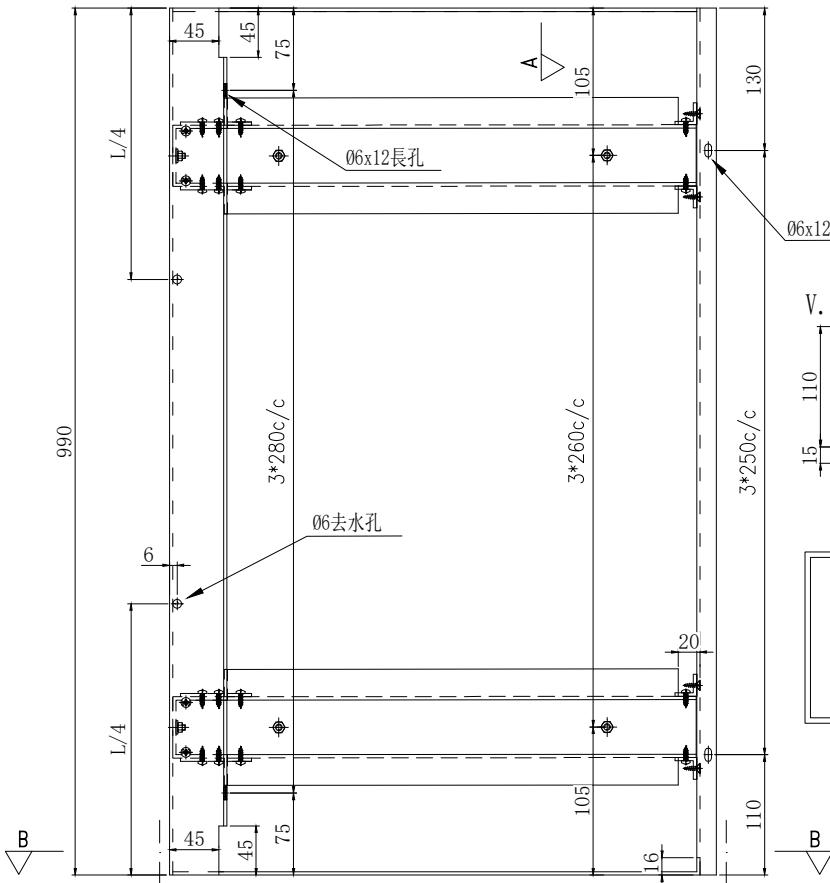
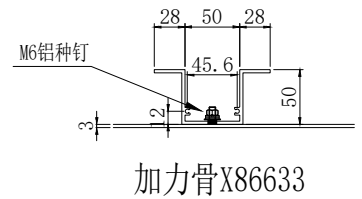
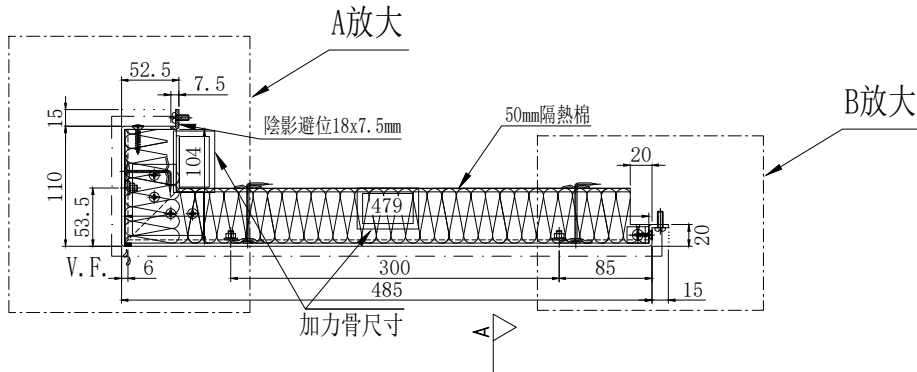

B-B 封口示意圖

註：請地盤根據實際情況對封口自行避位。

封口

節點不明，待定

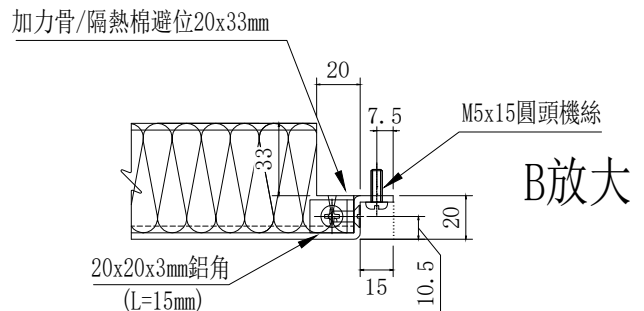
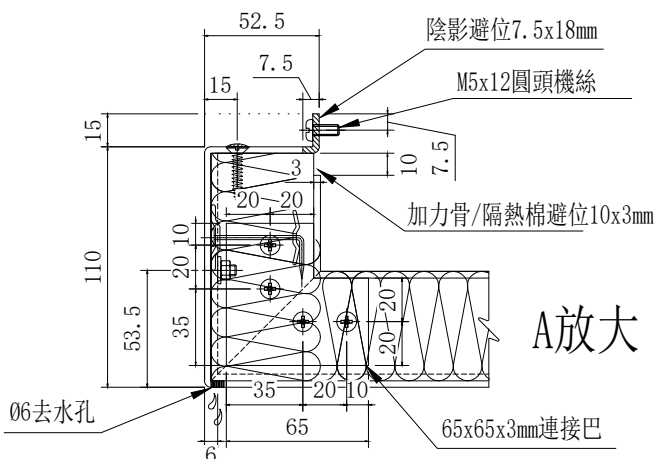

| | | | | | | | |
|----|----------------------|----|-----|------------|----|--------|--|
| 名稱 | 鋁板拆圖 | 制圖 | 陳福慶 | 2026.01.05 | 修改 | | |
| 材料 | 3mm 鋁板/X86633 | 復核 | 謝永林 | 2026.01.21 | 日期 | | |
| 顏色 | UCT206165XLA-3(TM05) | 批准 | | | 圖號 | HL-016 | |

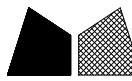

美特鋁質有限公司
MIDI Aluminium Fabricator Ltd.

| 物料編號 | 數量 | 樓層 | 單位 | 施工圖位置 |
|---------|----|------|----|---------|
| HL-011R | 1 | 15/F | A | CW-3008 |
| 合計: | 1 | | | |

| | | | |
|-----|-------|----|------|
| 工程號 | J-861 | 地盤 | 己連拿利 |
|-----|-------|----|------|

加力骨廠裝

地盤用

B放大

A放大

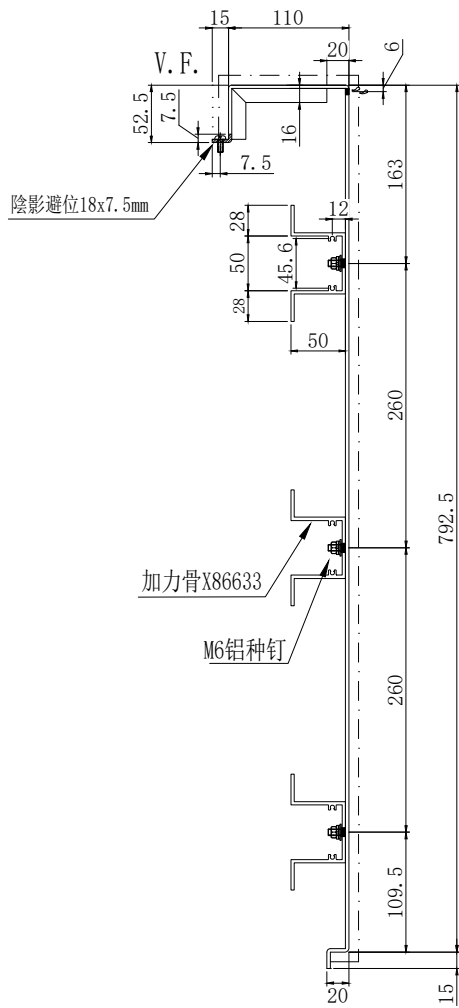

A-A

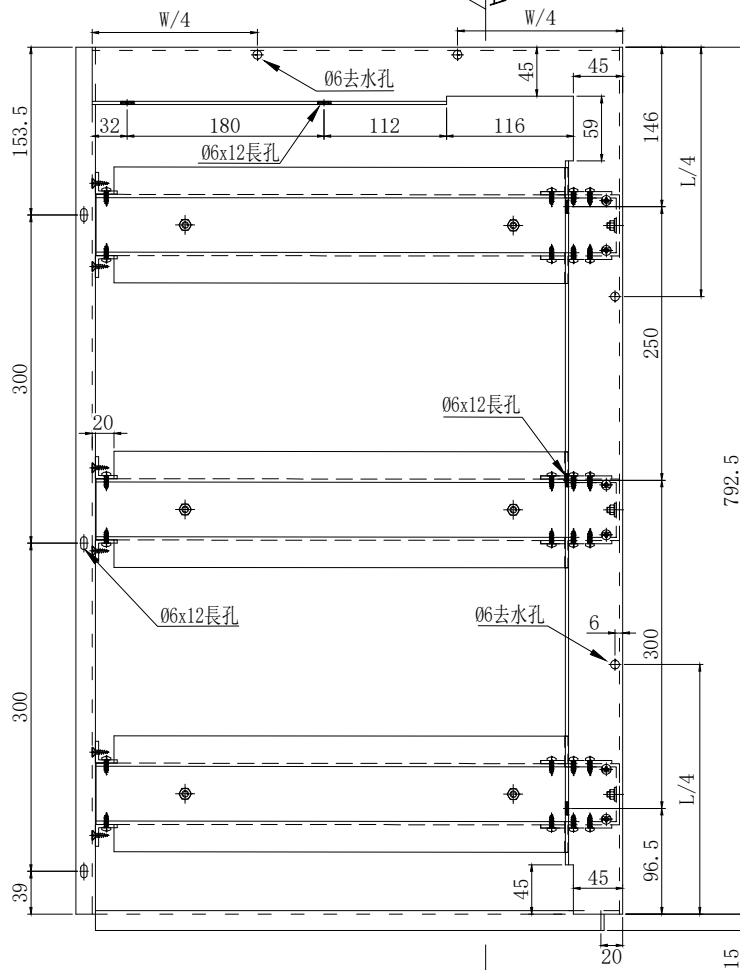
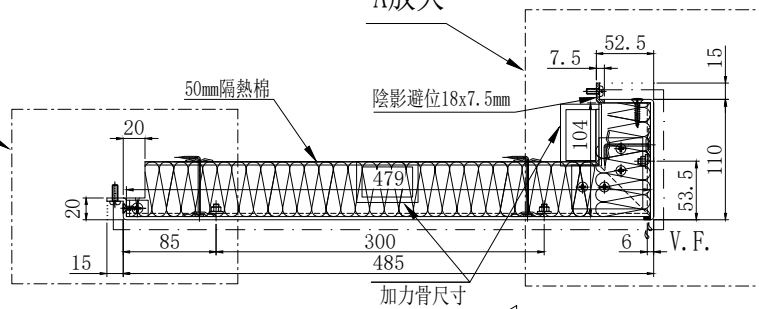

A

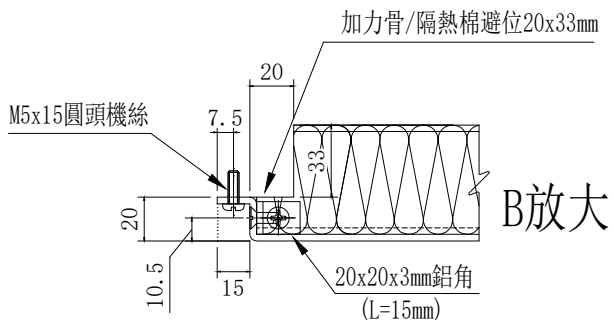

B放大

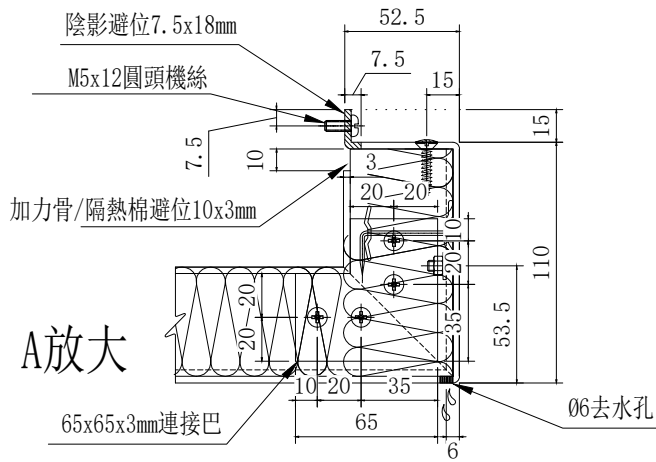

A放大

| | | | | | | | | |
|----|----------------------|----|-----|------------|----|---------|--|--|
| 名稱 | 鋁板拆圖 | 制圖 | 陳福慶 | 2026.01.05 | 修改 | | | |
| 材料 | 3mm鋁板/X86633 | 復核 | 謝永林 | 2026.01.21 | 日期 | | | |
| 顏色 | UCT206165XLA-3(TM05) | 批準 | | | 圖號 | HL-011R | | |

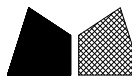

美特鋁質有限公司
MIDI Aluminium Fabricator Ltd.

| 物料編號 | 數量 | 樓層 | 單位 | 施工圖位置 |
|---------|----|------|----|---------|
| HL-012R | 1 | 15/F | A | CW-3008 |
| 合計: | 1 | | | |

| | | | |
|-----|-------|----|------|
| 工程號 | J-861 | 地盤 | 己連拿利 |
|-----|-------|----|------|

加力骨廠裝

地盤用

B放大

A放大

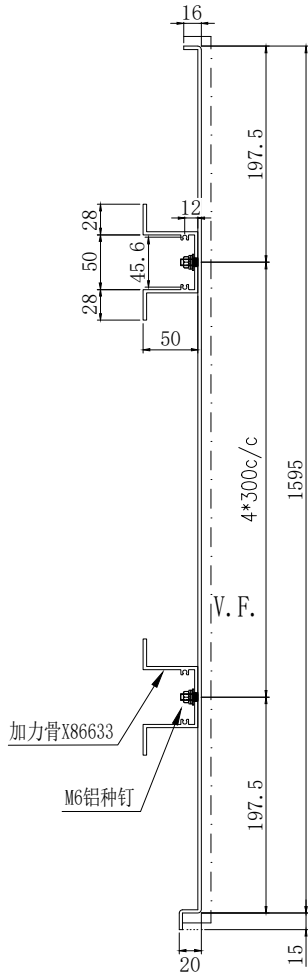
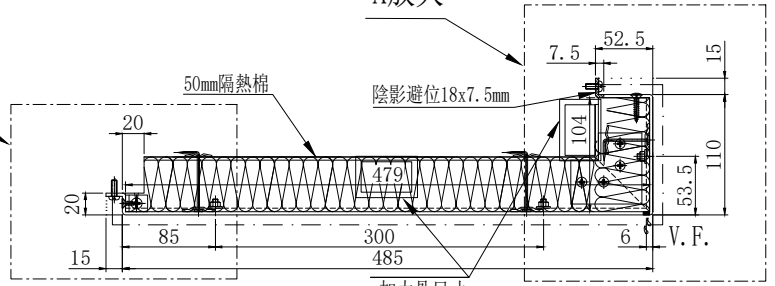

A-A

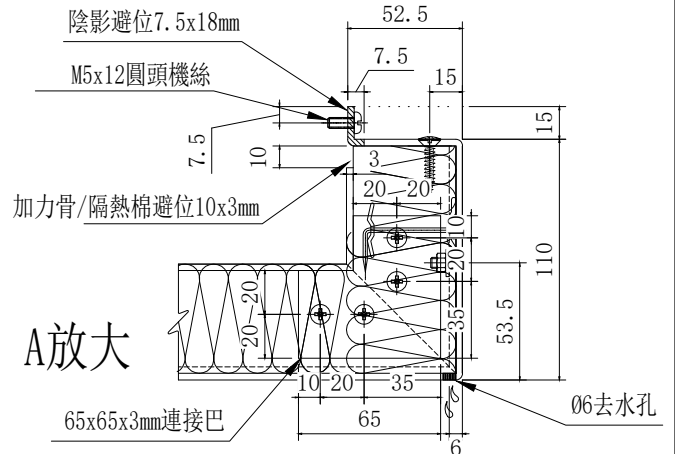
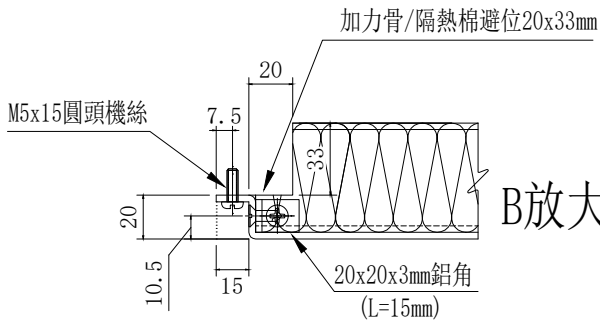
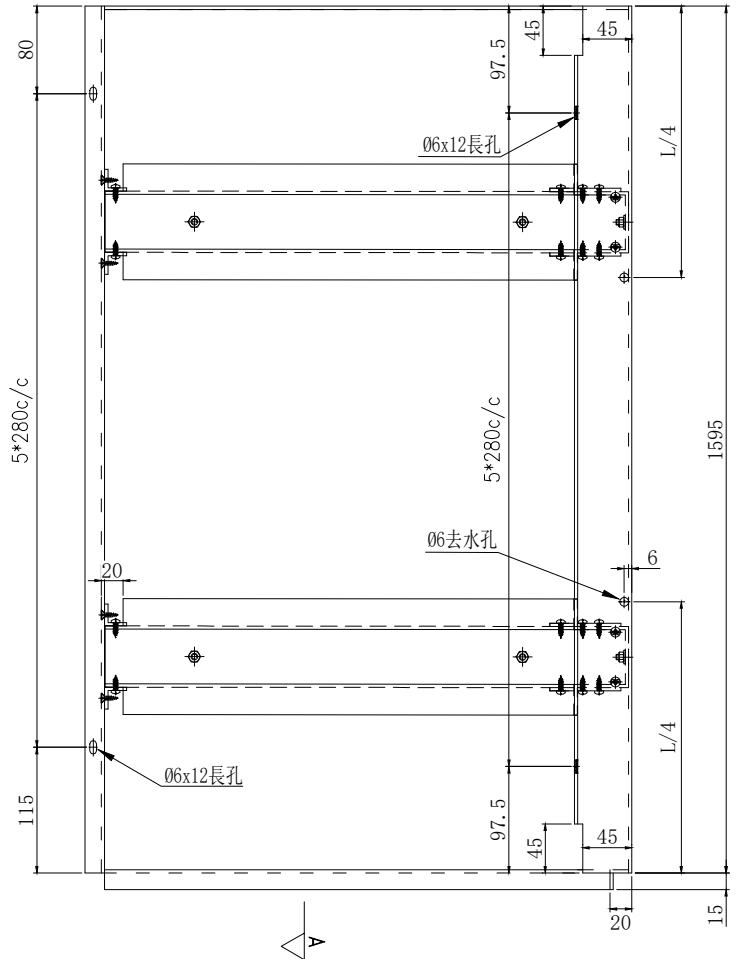

| | | | | | | | | |
|----|----------------------|----|-----|------------|----|---------|--|--|
| 名稱 | 鋁板拆圖 | 制圖 | 陳福慶 | 2026.01.05 | 修改 | | | |
| 材料 | 3mm 鋁板/X86633 | 復核 | 謝永林 | 2026.01.21 | 日期 | | | |
| 顏色 | UCT206165XLA-3(TM05) | 批准 | | | 圖號 | HL-012R | | |

| 物料編號 | 數量 | 樓層 | 單位 | 施工圖位置 |
|---------|----|------|----|---------|
| HL-013R | 1 | 15/F | A | CW-3008 |
| 合計: | 1 | | | |

| | | | |
|-----|-------|----|------|
| 工程號 | J-861 | 地盤 | 己連拿利 |
|-----|-------|----|------|

加力骨廠裝 地盤用

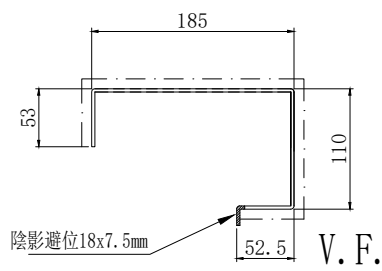

B-B

B放大

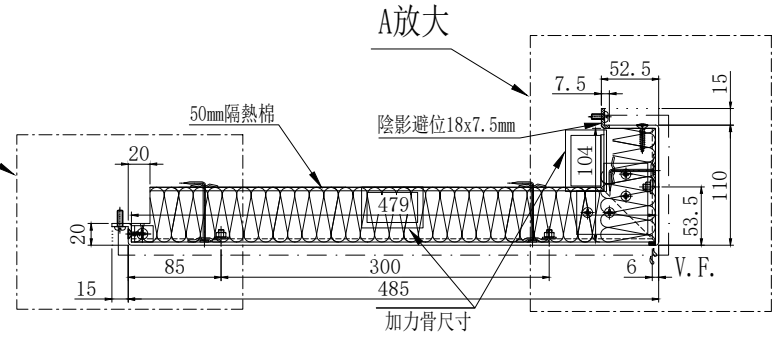

加力骨尺寸

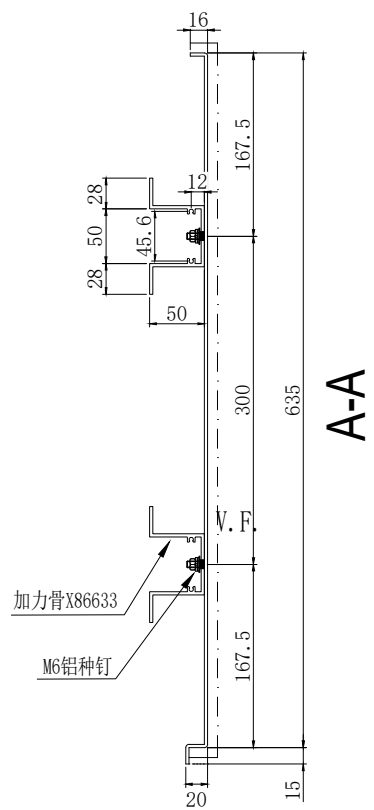

A-A

C-C

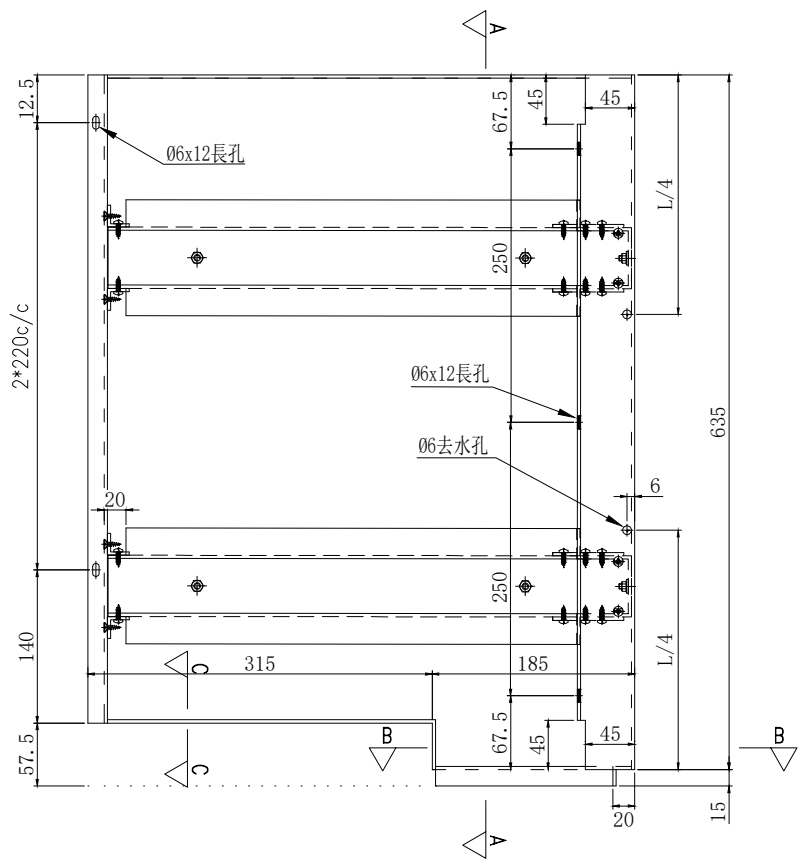

節點不明，待定

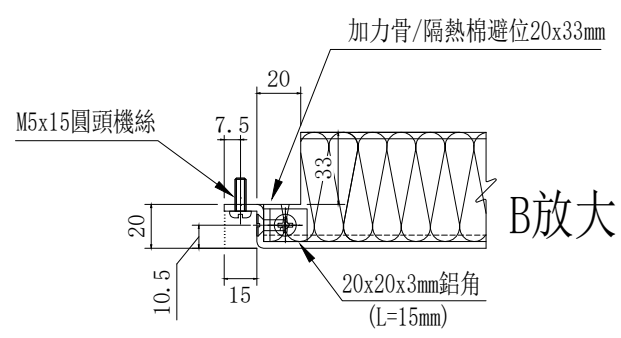

B放大

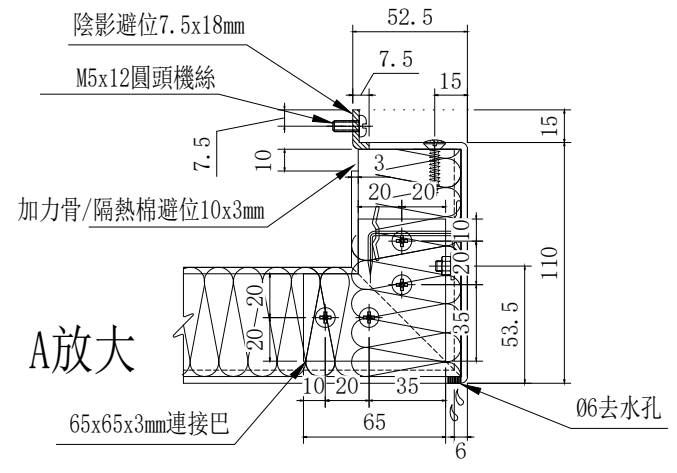

A放大

| | | | | | | | | |
|----|----------------------|----|-----|------------|----|---------|--|--|
| 名稱 | 鋁板拆圖 | 制圖 | 陳福慶 | 2026.01.05 | 修改 | | | |
| 材料 | 3mm鋁板/X86633 | 復核 | 謝永林 | 2026.01.21 | 日期 | | | |
| 顏色 | UCT206165XLA-3(TM05) | 批準 | | | 圖號 | HL-013R | | |

| 物料編號 | 數量 | 樓層 | 單位 | 施工圖位置 |
|---------|----|------|----|---------|
| HL-014R | 1 | 15/F | A | CW-3008 |
| 合計: | 1 | | | |

| | | | |
|-----|-------|----|------|
| 工程號 | J-861 | 地盤 | 己連拿利 |
|-----|-------|----|------|

加力骨廠裝 地盤用

節點不明，待定

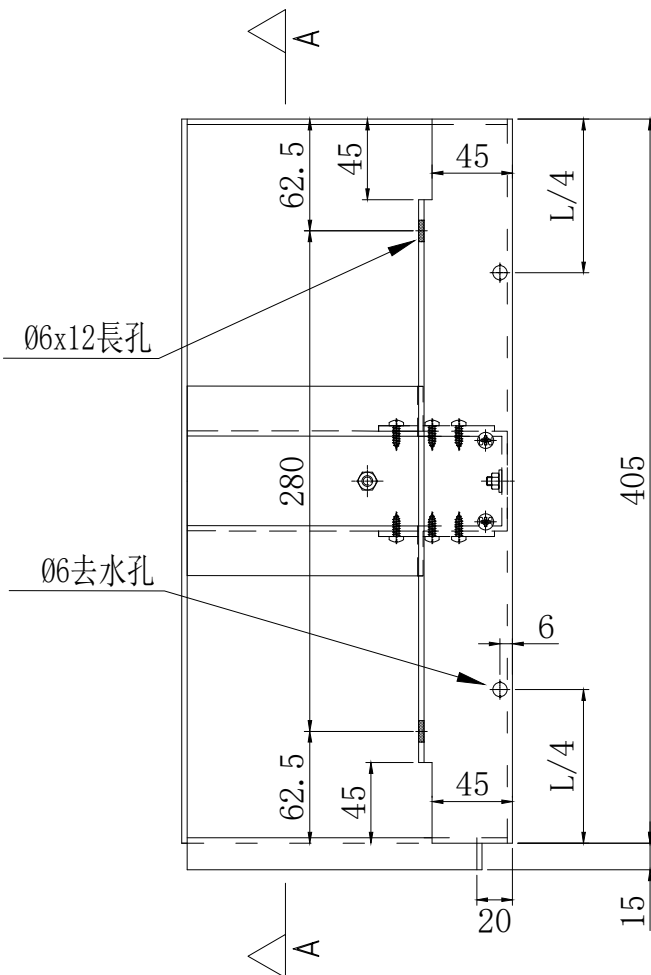
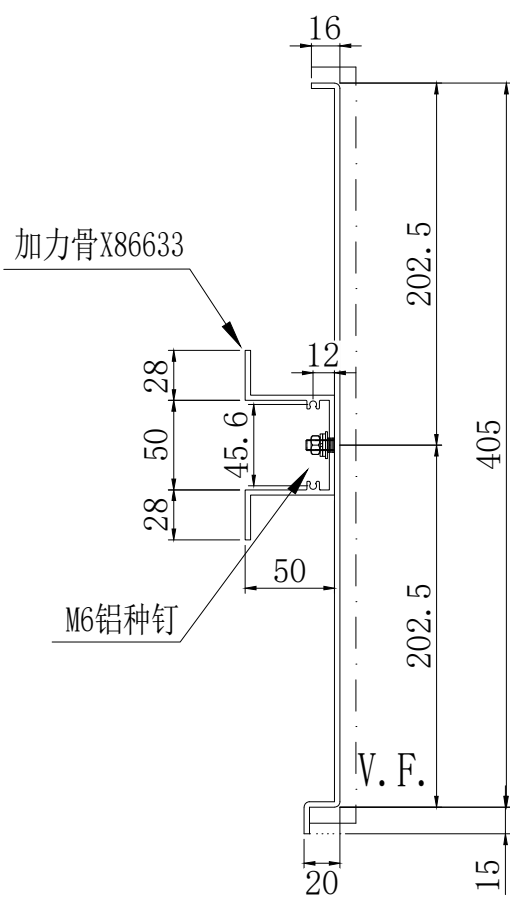
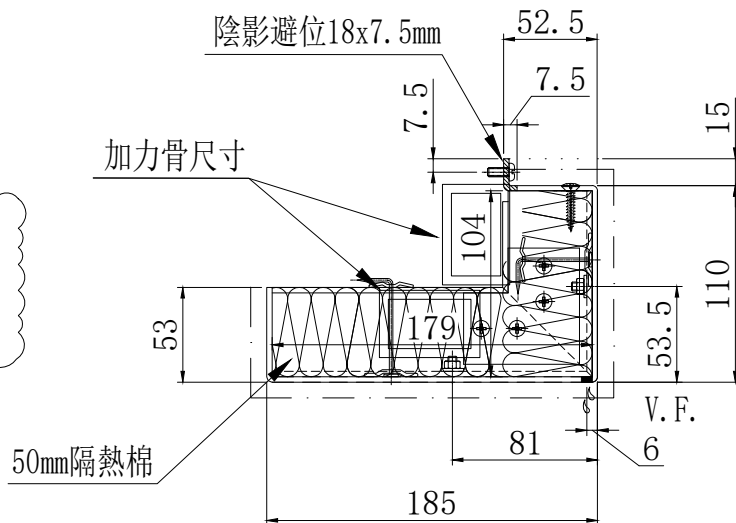

A-A

| | | | | | | | |
|----|----------------------|----|-----|------------|----|---------|--|
| 名稱 | 鋁板拆圖 | 制圖 | 陳福慶 | 2026.01.05 | 修改 | | |
| 材料 | 3mm鋁板/X86633 | 復核 | 謝永林 | 2026.01.21 | 日期 | | |
| 顏色 | UCT206165XLA-3(TM05) | 批准 | | | 圖號 | HL-014R | |

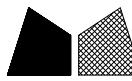

美特鋁質有限公司
MIDI Aluminium Fabricator Ltd.

| 物料編號 | 數量 | 樓層 | 單位 | 施工圖位置 |
|---------|----|------|----|---------|
| HL-016R | 1 | 15/F | A | CW-3008 |
| 合計: | 1 | | | |

| | | | |
|-----|-------|----|------|
| 工程號 | J-861 | 地盤 | 己連拿利 |
|-----|-------|----|------|

加力骨廠裝 地盤用

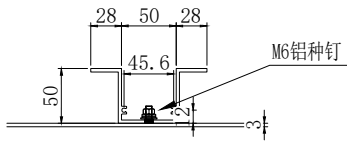

加力骨X86633

B放大

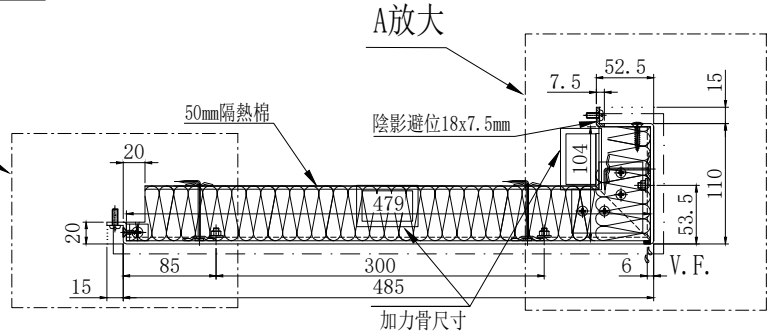

加力骨尺寸



A-A

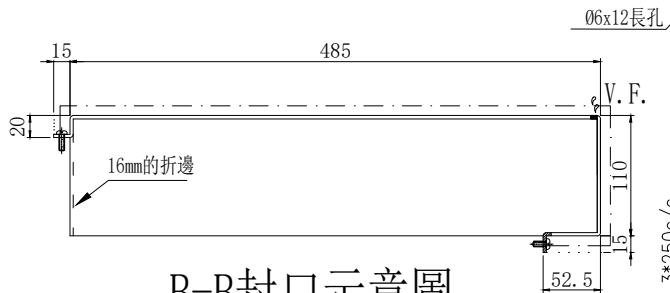

B-B封口示意圖

註：請地盤根據實際情況對封口自行避位。

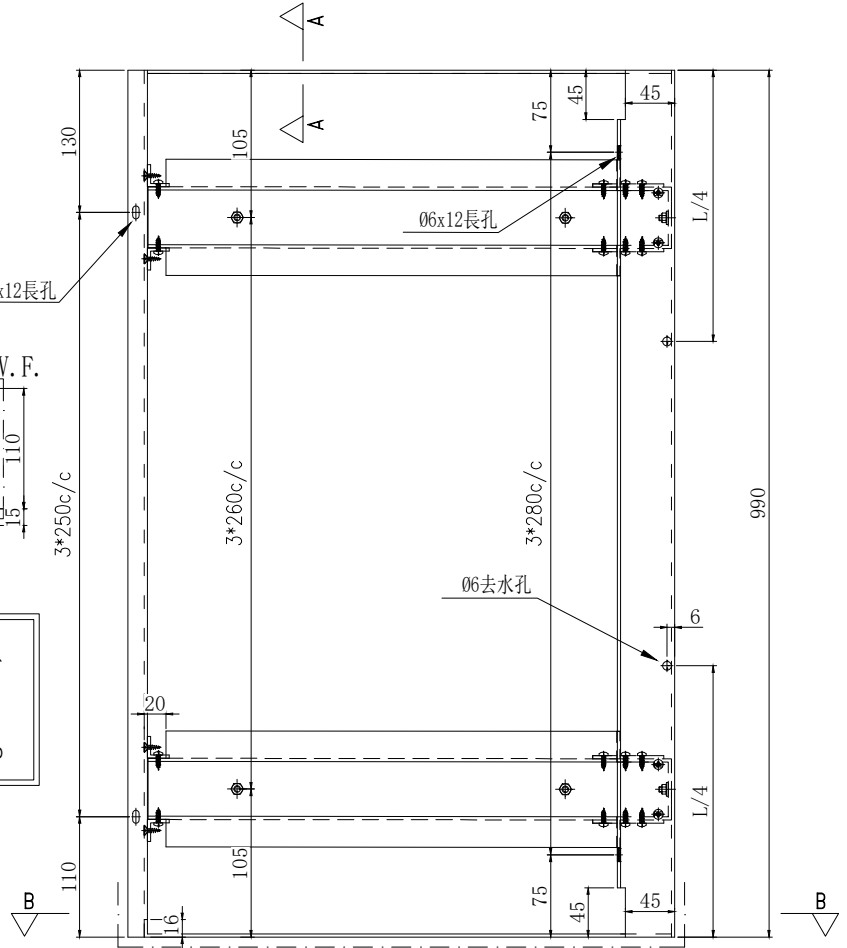

封口

節點不明，待定

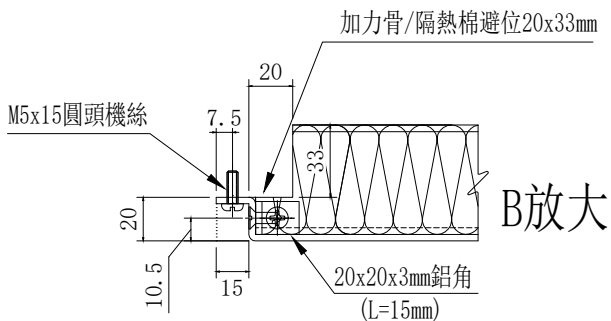

B放大

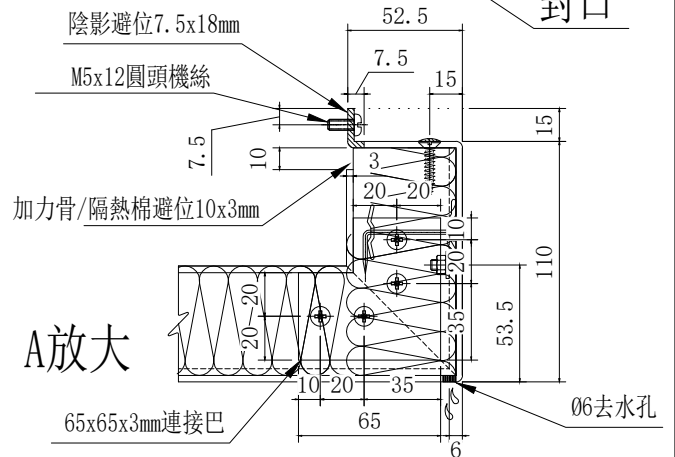

A放大

| | | | | | | | | |
|----|----------------------|----|-----|------------|----|---------|--|--|
| 名稱 | 鋁板拆圖 | 制圖 | 陳福慶 | 2026.01.05 | 修改 | | | |
| 材料 | 3mm鋁板/X86633 | 復核 | 謝永林 | 2026.01.21 | 日期 | | | |
| 顏色 | UCT206165XLA-3(TM05) | 批准 | | | 圖號 | HL-016R | | |

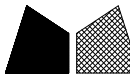

美特鋁質 有限公司
MIDI Aluminium Fabricator Ltd.

| 物料編號 | 數量 | 樓層 | 單位 | 施工圖位置 |
|----------|----|-----------|----|---------|
| QLD-401a | 1 | 12/F | D | CW-3007 |
| | 9 | 15/F-23/F | C | CW-3008 |
| 合計: | 10 | | | |

| | | | |
|-----|-------|----|------|
| 工程號 | J-861 | 地盤 | 己連拿利 |
|-----|-------|----|------|

工廠用

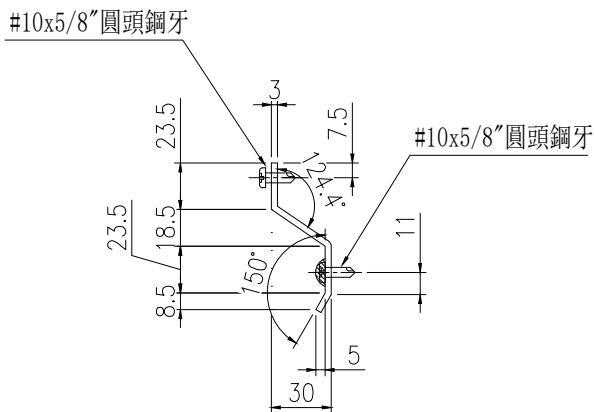
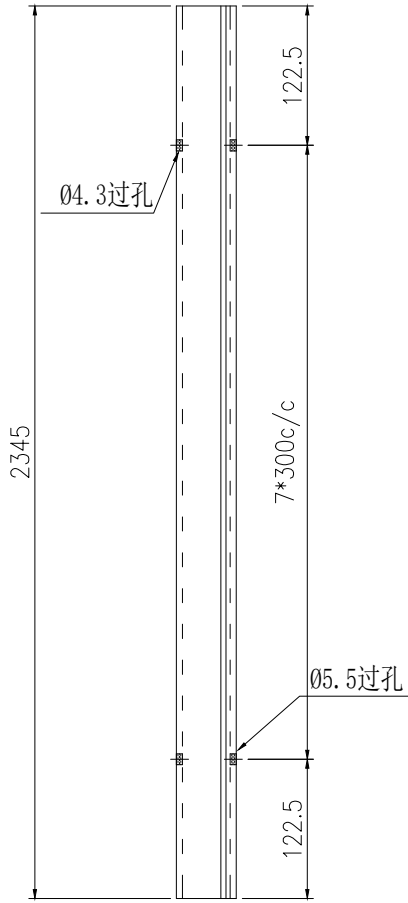

安裝示意圖

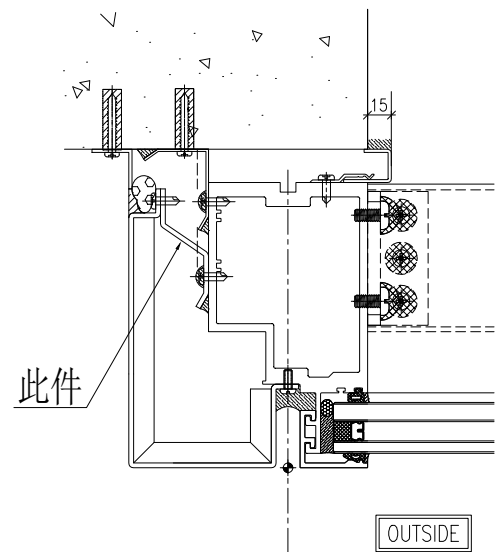

3 TYPICAL MULLION DETAIL
5008 CURTAIN WALL

| | | | | | | | | |
|----|-------|----|-----|------------|----|----------|--|--|
| 名稱 | 鋁板拆圖 | 制圖 | 陳福慶 | 2026.01.05 | 修改 | | | |
| 材料 | 3mm鋁板 | 復核 | 謝永林 | 2026.01.21 | 日期 | | | |
| 顏色 | 鉻化 | 批准 | | | 圖號 | QLD-401a | | |

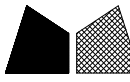

美特鋁質有限公司
MIDI Aluminium Fabricator Ltd.

| 物料編號 | 數量 | 樓層 | 單位 | 施工圖位置 |
|------------|----|-----------|----|---------|
| QLD-402a-1 | 1 | 12/F | D | CW-3007 |
| | 8 | 15/F-22/F | C | CW-3008 |
| 合計: | 9 | | | |

| | | | |
|-----|-------|----|------|
| 工程號 | J-861 | 地盤 | 己連拿利 |
|-----|-------|----|------|

工廠用

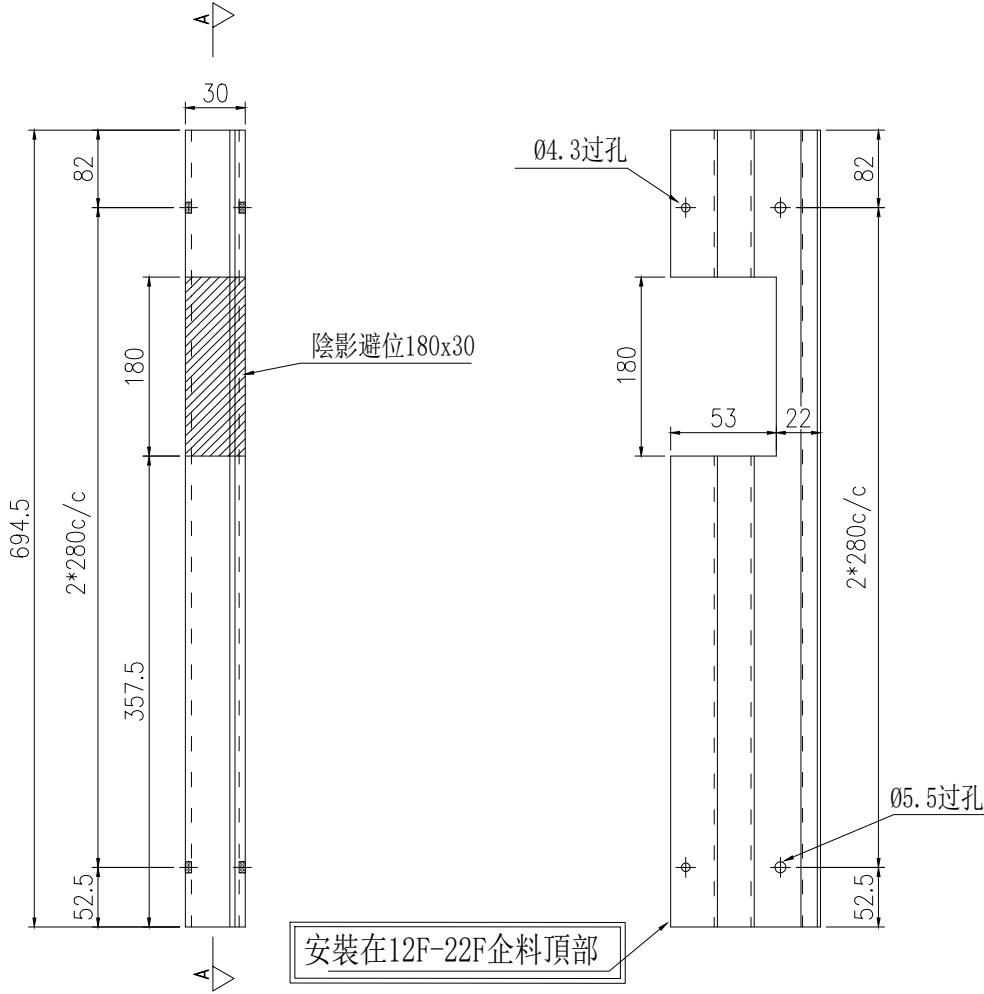

A-A

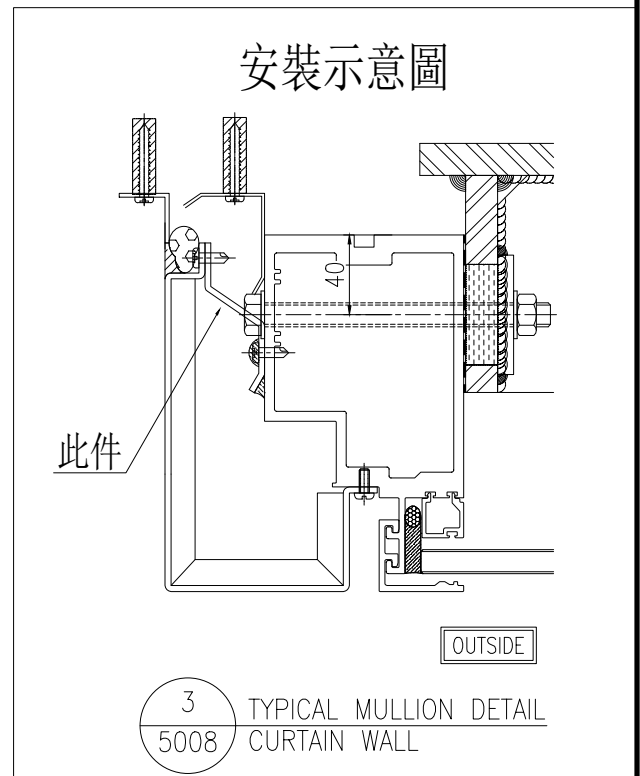
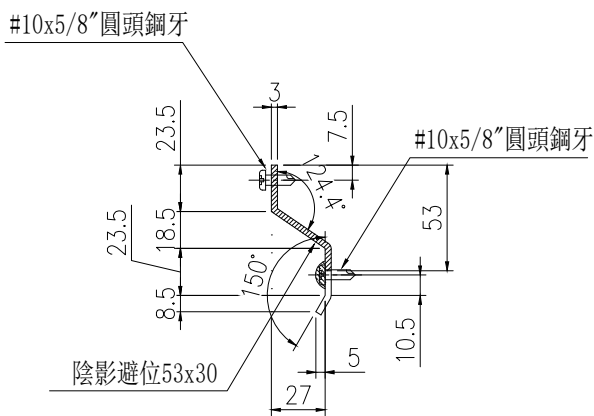

3 TYPICAL MULLION DETAIL
5008 CURTAIN WALL

| | | | | | | | | |
|----|-------|----|-----|------------|----|------------|--|--|
| 名稱 | 鋁板拆圖 | 制圖 | 陳福慶 | 2026.01.05 | 修改 | | | |
| 材料 | 3mm鋁板 | 復核 | 謝永林 | 2026.01.21 | 日期 | | | |
| 顏色 | 鉻化 | 批準 | | | 圖號 | QLD-402a-1 | | |



美特鋁質有限公司
MIDI Aluminium Fabricator Ltd.

| 物料編號 | 數量 | 樓層 | 單位 | 施工圖位置 |
|------------|----|-----------|----|---------|
| QLD-402a-2 | 9 | 15/F-23/F | C | CW-3008 |
| 合計: | 9 | | | |

| | | | |
|-----|-------|----|------|
| 工程號 | J-861 | 地盤 | 己連拿利 |
|-----|-------|----|------|

工廠用

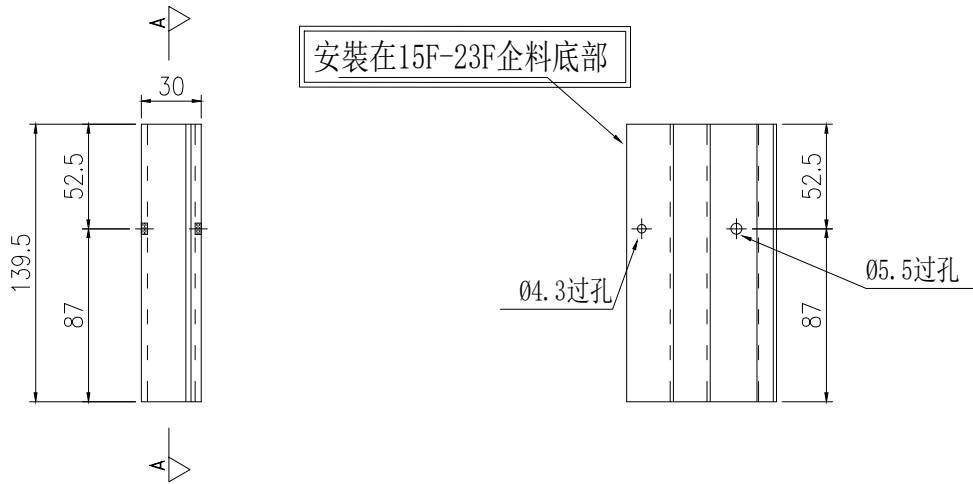

A-A

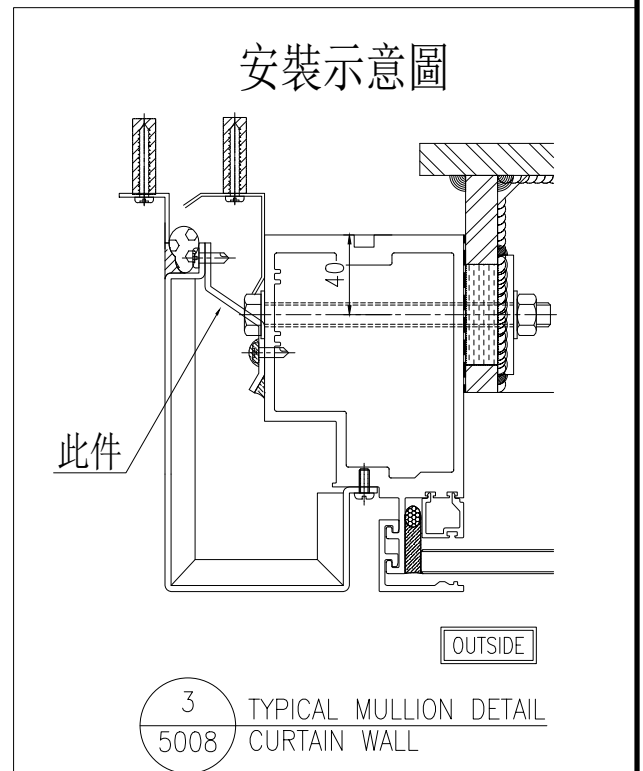
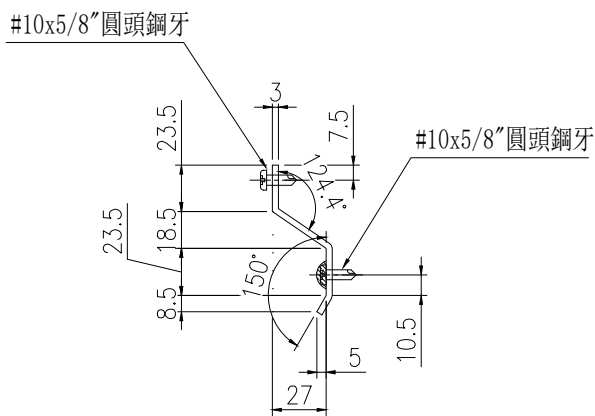

| | | | | | | | | |
|----|-------|----|-----|------------|----|------------|--|--|
| 名稱 | 鋁板拆圖 | 制圖 | 陳福慶 | 2026.01.05 | 修改 | | | |
| 材料 | 3mm鋁板 | 復核 | 謝永林 | 2026.01.21 | 日期 | | | |
| 顏色 | 鉻化 | 批準 | | | 圖號 | QLD-402a-2 | | |

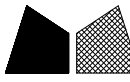

美特鋁質有限公司
MIDI Aluminium Fabricator Ltd.

| | | | | |
|----------|----|------|----|---------|
| 物料編號 | 數量 | 樓層 | 單位 | 施工圖位置 |
| QLD-403a | 1 | 23/F | C | CW-3008 |
| 合計: | 1 | | | |

| | | | |
|-----|-------|----|------|
| 工程號 | J-861 | 地盤 | 己連拿利 |
|-----|-------|----|------|

工廠用

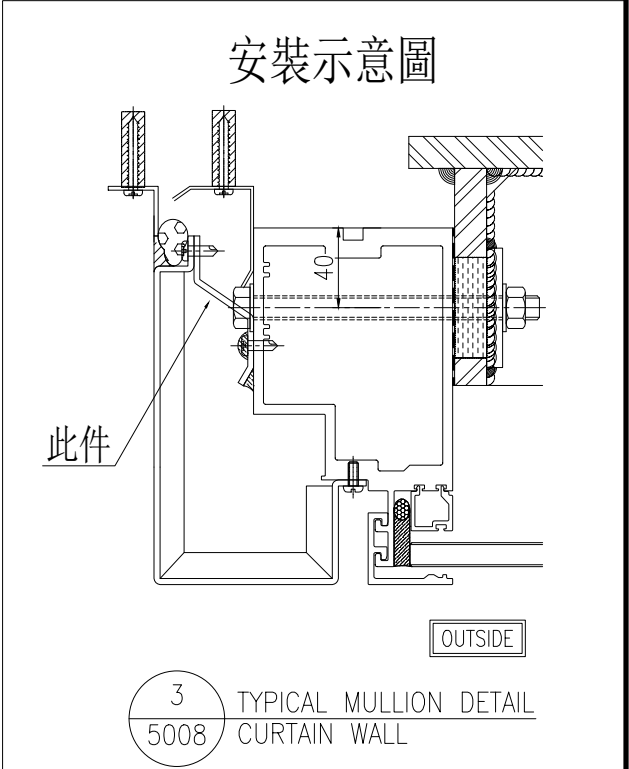
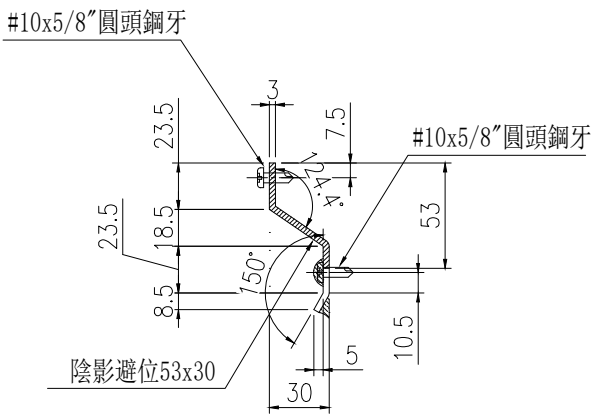
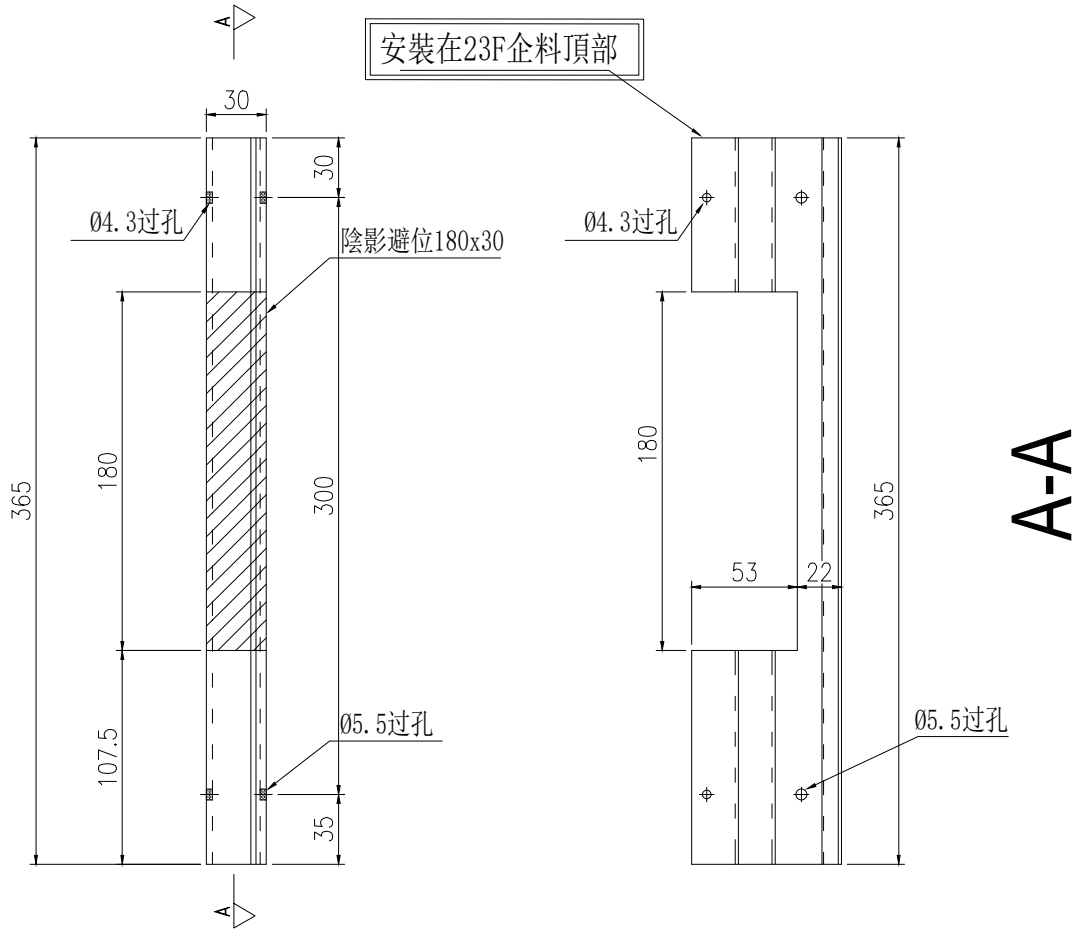

| | | | | | | | |
|----|-------|----|-----|------------|----|----------|--|
| 名稱 | 鋁板拆圖 | 制圖 | 陳福慶 | 2026.01.05 | 修改 | | |
| 材料 | 3mm鋁板 | 復核 | 謝永林 | 2026.01.21 | 日期 | | |
| 顏色 | 鉻化 | 批準 | | | 圖號 | QLD-403a | |

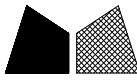

美特鋁質有限公司
MIDI Aluminium Fabricator Ltd.

| 物料編號 | 數量 | 樓層 | 單位 | 施工圖位置 |
|-------------|----|-----------|----|---------|
| QLD-402aR-1 | 1 | 12/F | A | CW-3007 |
| | 8 | 15/F-22/F | A | CW-3008 |
| 合計: | 9 | | | |

| | | | |
|-----|-------|----|------|
| 工程號 | J-861 | 地盤 | 己連拿利 |
|-----|-------|----|------|

工廠用

A-A

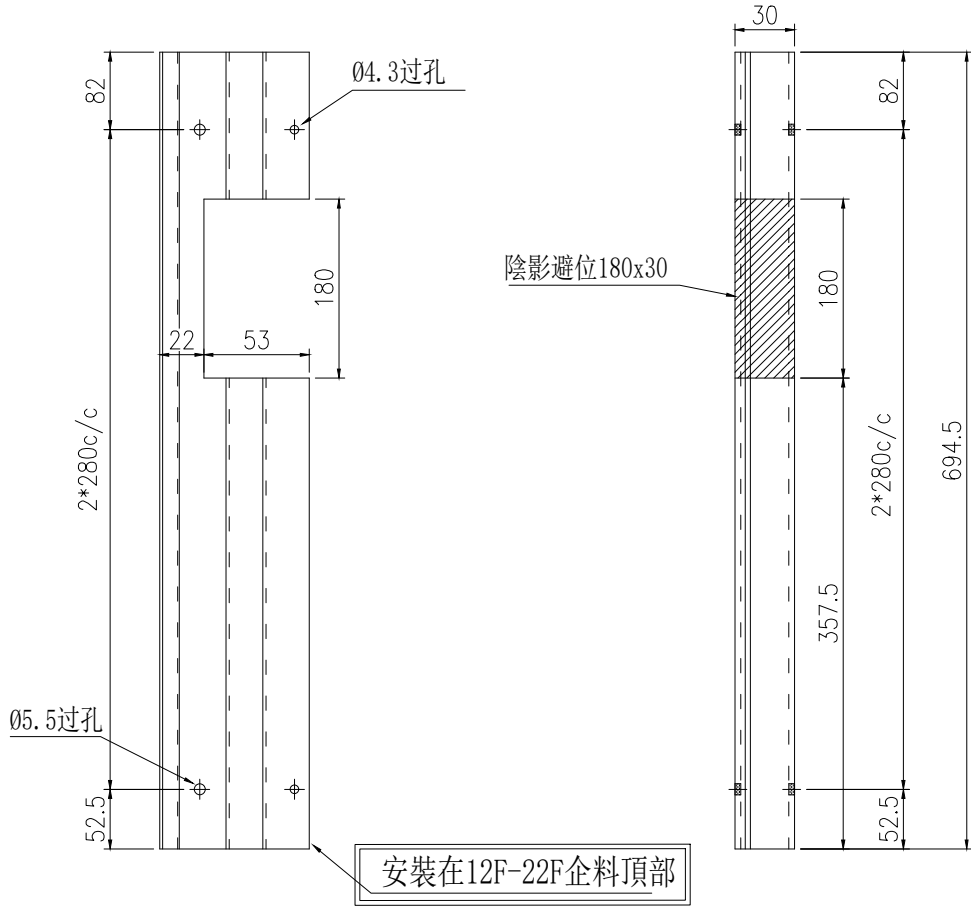

安裝示意圖

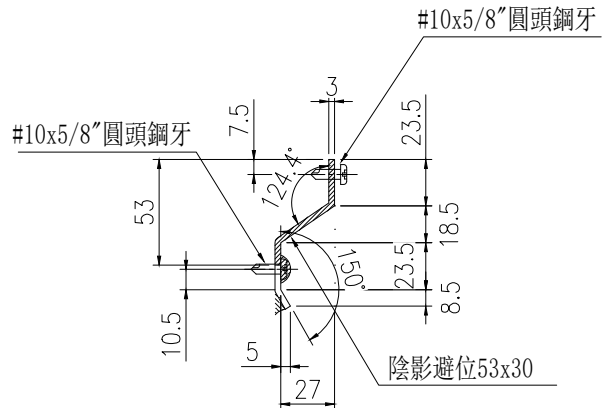
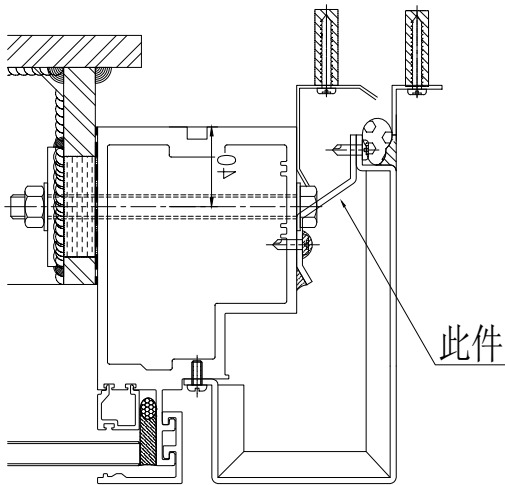

OUTSIDE

TYPICAL MULLION DETAIL 3R
CURTAIN WALL 5008

| | | | | | | | |
|----|-------|----|-----|------------|----|-------------|--|
| 名稱 | 鋁板拆圖 | 制圖 | 陳福慶 | 2026.01.05 | 修改 | | |
| 材料 | 3mm鋁板 | 復核 | 謝永林 | 2026.01.21 | 日期 | | |
| 顏色 | 鉻化 | 批準 | | | 圖號 | QLD-402aR-1 | |

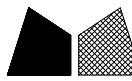

美特鋁質 有限公司
MIDI Aluminium Fabricator Ltd.

| 物料編號 | 數量 | 樓層 | 單位 | 施工圖位置 |
|-------------|----|-----------|----|---------|
| QLD-402aR-2 | 9 | 15/F-23/F | A | CW-3008 |
| 合計: | 9 | | | |

| | | | |
|-----|-------|----|------|
| 工程號 | J-861 | 地盤 | 己連拿利 |
|-----|-------|----|------|

工廠用

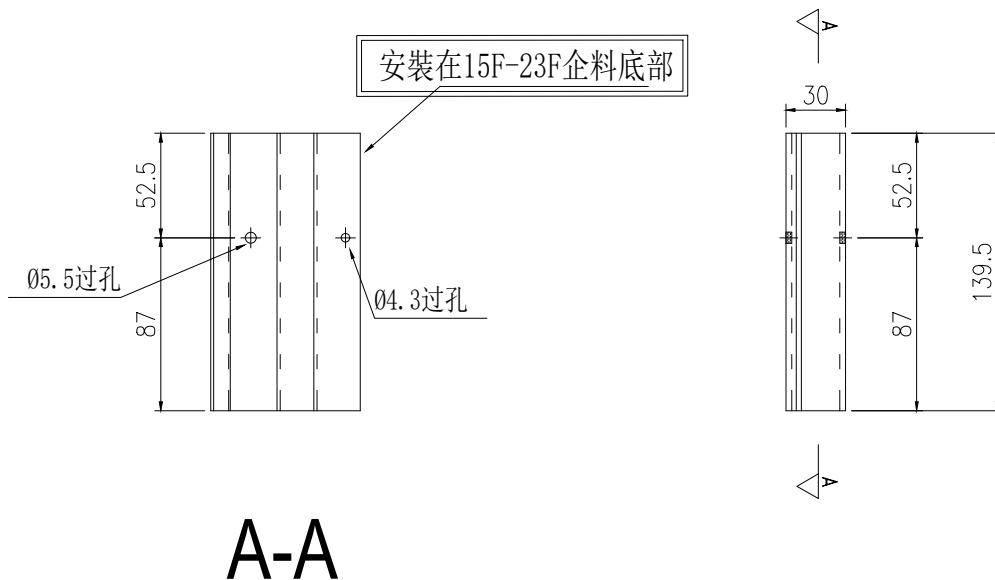

安裝示意圖

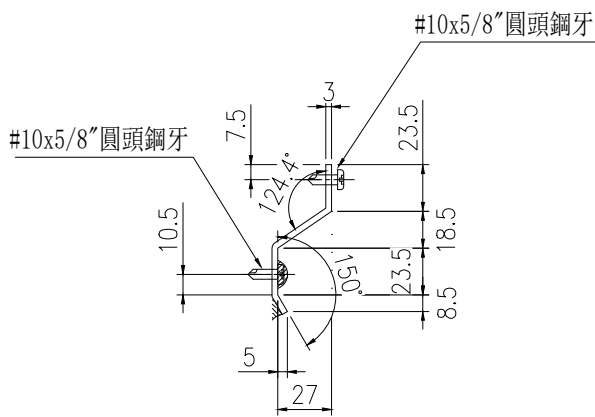
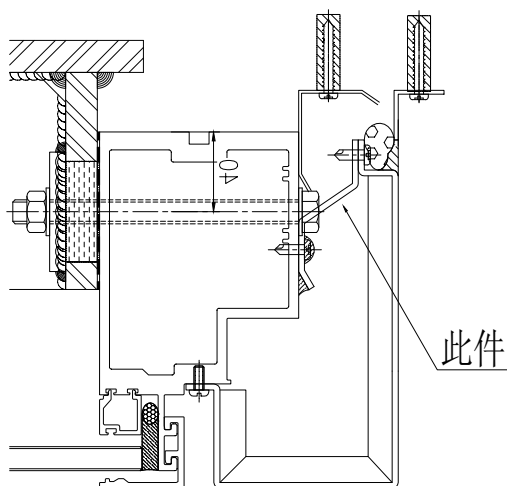

OUTSIDE

TYPICAL MULLION DETAIL 3
CURTAIN WALL 5008

| | | | | | | | |
|----|-------|----|-----|------------|----|-------------|--|
| 名稱 | 鋁板拆圖 | 制圖 | 陳福慶 | 2026.01.05 | 修改 | | |
| 材料 | 3mm鋁板 | 復核 | 謝永林 | 2026.01.21 | 日期 | | |
| 顏色 | 鉻化 | 批準 | | | 圖號 | QLD-402aR-2 | |

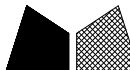

美特鋁質有限公司
MIDI Aluminium Fabricator Ltd.

| 物料編號 | 數量 | 樓層 | 單位 | 施工圖位置 |
|-----------|----|------|----|---------|
| QLD-403aR | 1 | 23/F | A | CW-3008 |
| 合計: | 1 | | | |

| | | | |
|-----|-------|----|------|
| 工程號 | J-861 | 地盤 | 己連拿利 |
|-----|-------|----|------|

工廠用

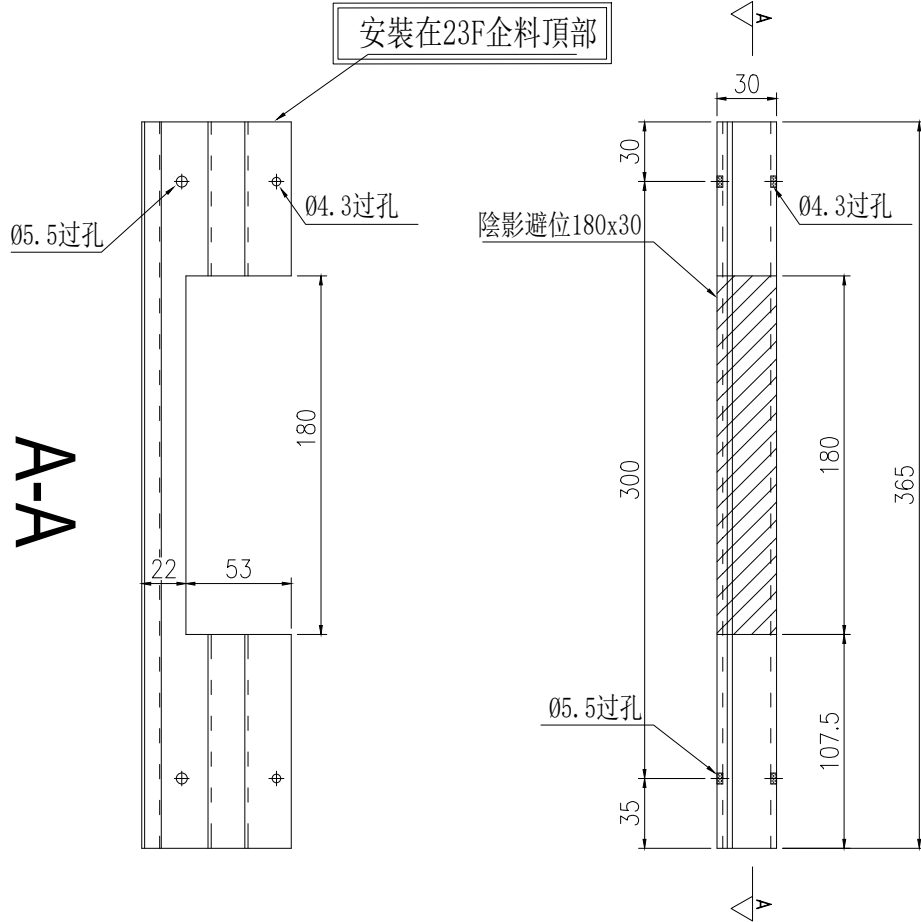

安裝示意圖

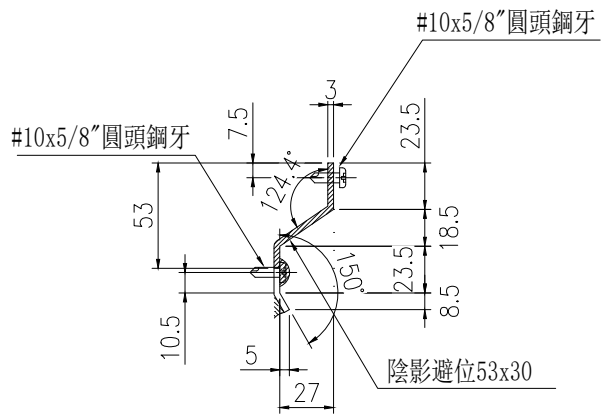
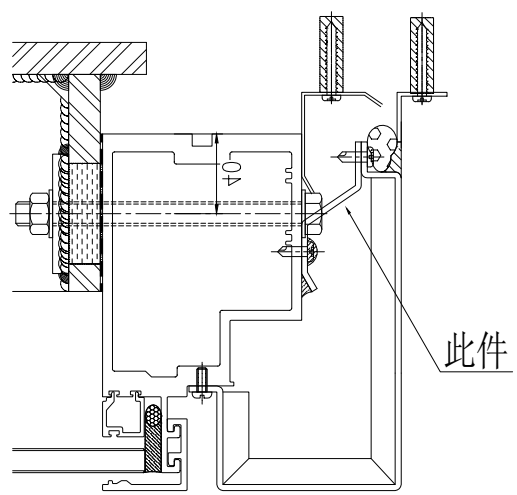

OUTSIDE

TYPICAL MULLION DETAIL 3R
CURTAIN WALL 5008

| | | | | | | | |
|----|-------|----|-----|------------|----|-----------|--|
| 名稱 | 鋁板拆圖 | 制圖 | 陳福慶 | 2026.01.05 | 修改 | | |
| 材料 | 3mm鋁板 | 復核 | 謝永林 | 2026.01.21 | 日期 | | |
| 顏色 | 鉻化 | 批準 | | | 圖號 | QLD-403aR | |

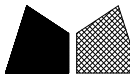

美特鋁質 有限公司
MIDI Aluminium Fabricator Ltd.

工程號

J-861

地盤

己連拿利

物料編號

數量

樓層

單位

施工圖位置

TP-A7

6

23/F

C

CW-3008

6

23/F

A

CW-3008

合計:

12



地盤用

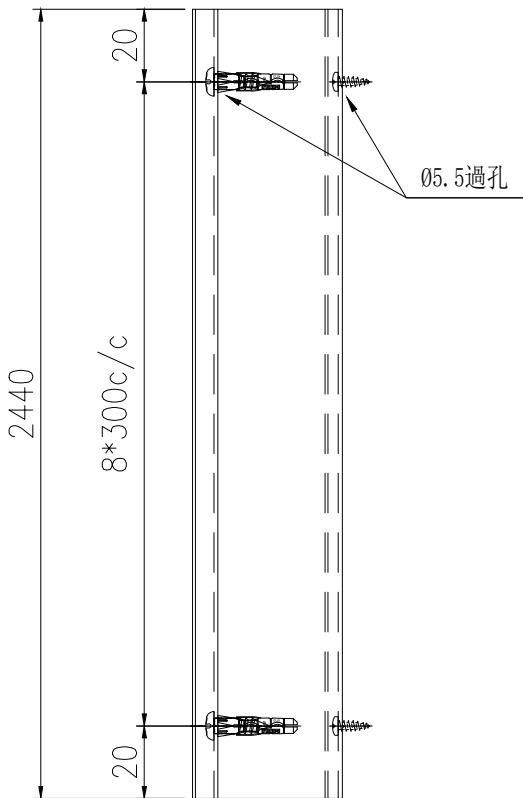

防水件安裝示意圖

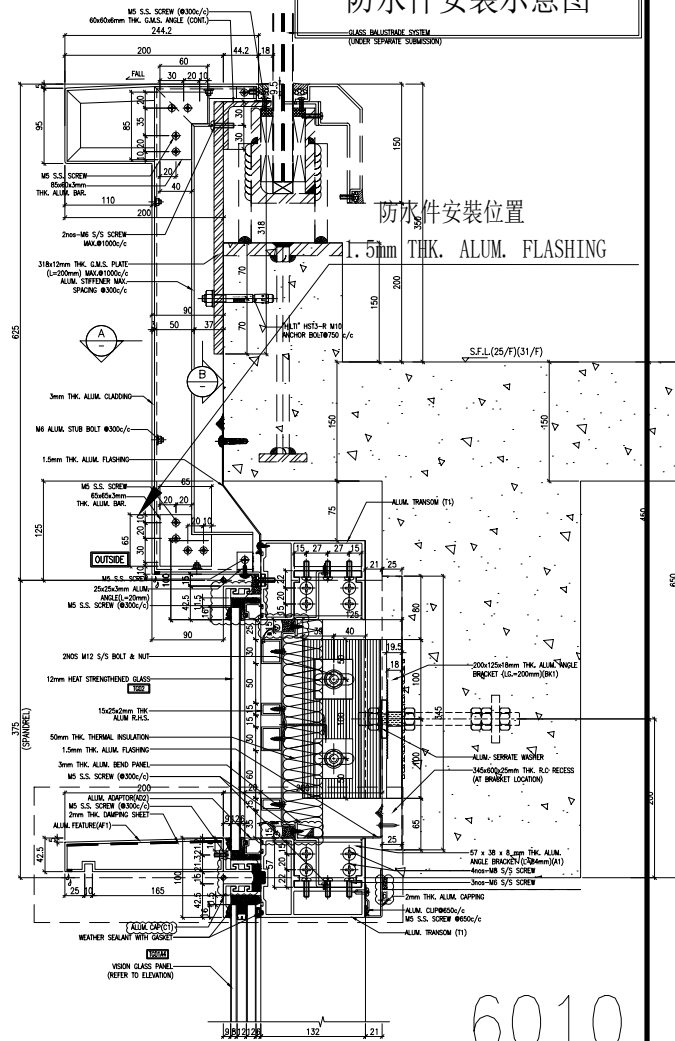

6010

| | | | | | | | |
|----|---------|----|-----|------------|----|-------|--|
| 名稱 | 防水件拆圖 | 制圖 | 陳福慶 | 2026.01.05 | 修改 | | |
| 材料 | 1.5mm鋁板 | 復核 | 謝永林 | 2026.01.21 | 日期 | | |
| 顏色 | 鉻化/瀝青油 | 批準 | | | 圖號 | TP-A7 | |



美特鋁質有限公司
MIDI Aluminium Fabricator Ltd.

| 物料編號 | 數量 | 樓層 | 單位 | 施工圖位置 |
|--------|----|------|----|---------|
| ZL-001 | 1 | 25/F | B | CW-3009 |
| 合計: | 1 | | | |

| | | | |
|-----|-------|----|------|
| 工程號 | J-861 | 地盤 | 己連拿利 |
|-----|-------|----|------|

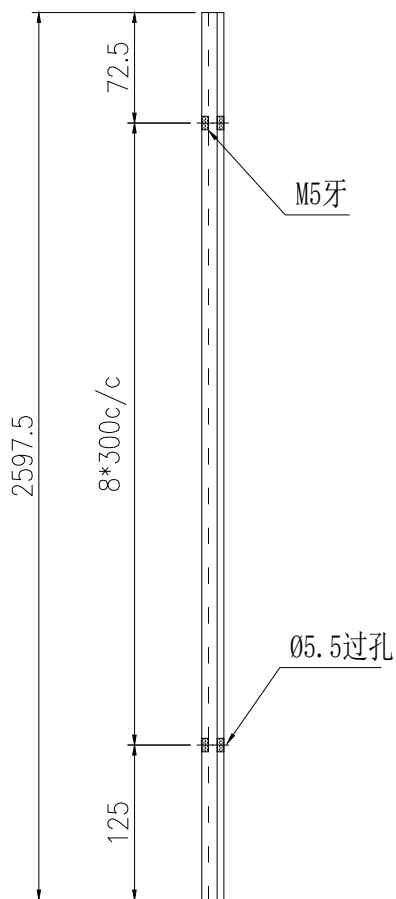

地盤用

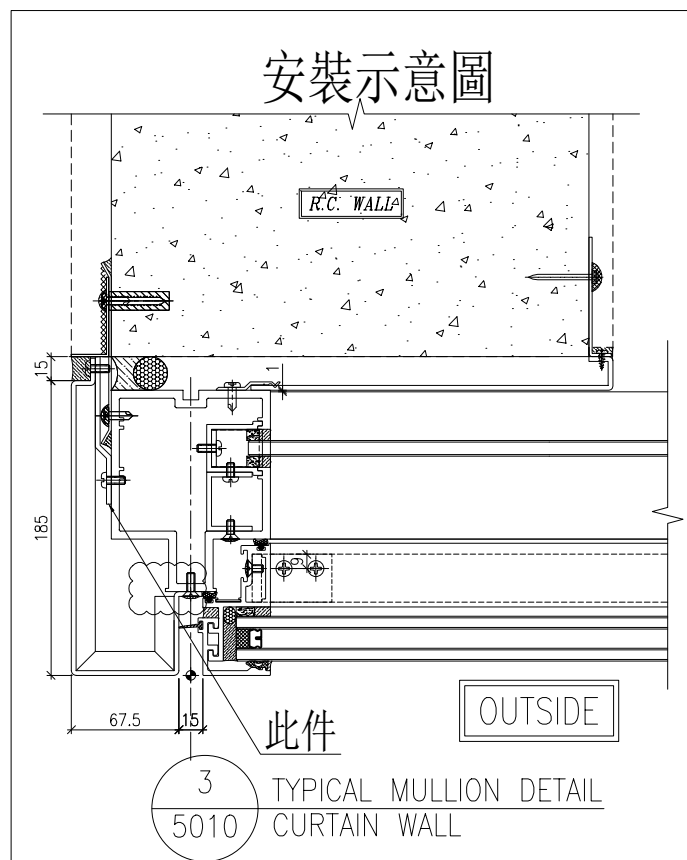
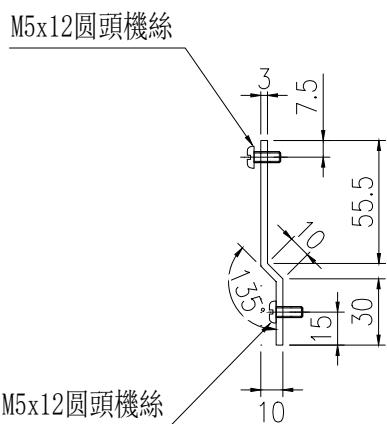

| | | | | | | | |
|----|--------------|----|-----|------------|----|--------|--|
| 名稱 | Z字料 (加長) 加工圖 | 制圖 | 陳福慶 | 2026.01.05 | 修改 | | |
| 材料 | X86676 | 復核 | 謝永林 | 2026.01.21 | 日期 | | |
| 顏色 | 鉻化 | 批准 | | | 圖號 | ZL-001 | |

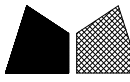

美特鋁質有限公司
MIDI Aluminium Fabricator Ltd.

| 物料編號 | 數量 | 樓層 | 單位 | 施工圖位置 |
|--------|----|-----------|----|---------|
| ZL-002 | 5 | 26/F-30/F | B | CW-3009 |
| 合計: | 5 | | | |

| | | | |
|-----|-------|----|------|
| 工程號 | J-861 | 地盤 | 己連拿利 |
|-----|-------|----|------|

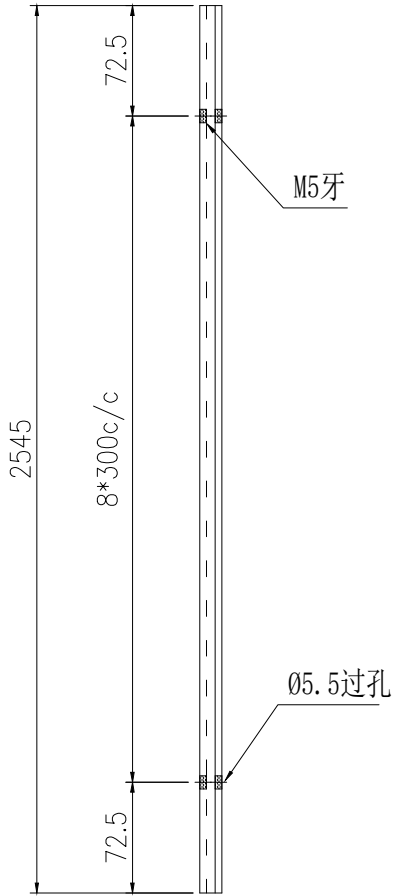

地盤用

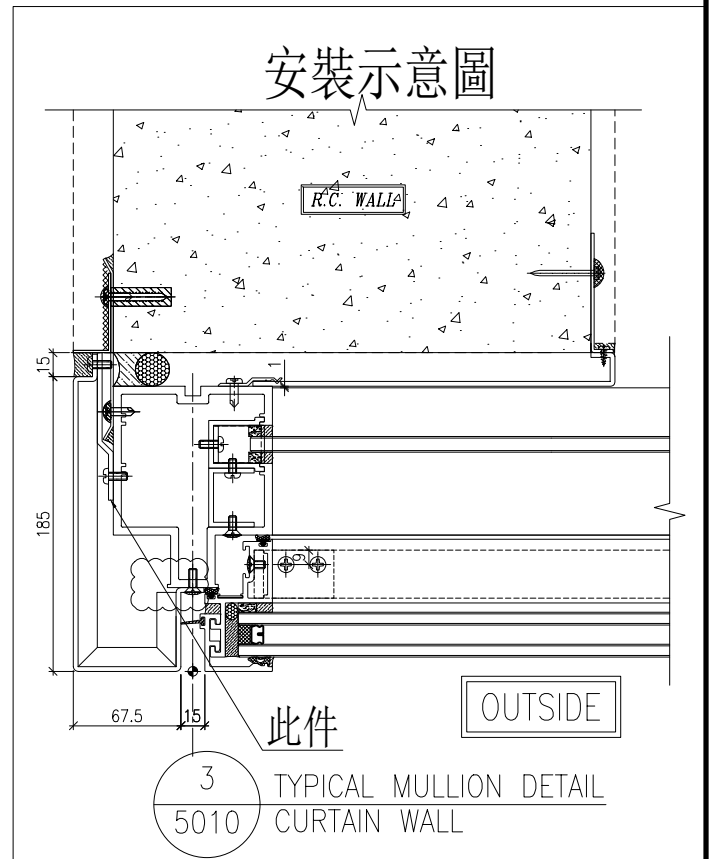
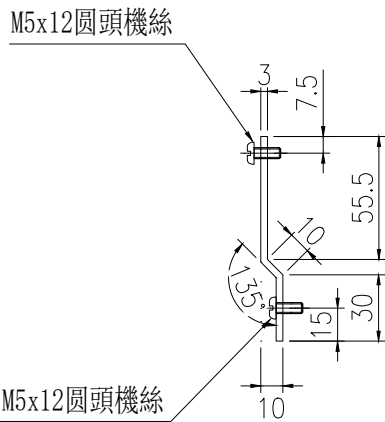

| | | | | | | | | |
|----|--------------|----|-----|------------|----|--------|--|--|
| 名稱 | Z字料 (加長) 加工圖 | 制圖 | 陳福慶 | 2026.01.05 | 修改 | | | |
| 材料 | X86676 | 復核 | 謝永林 | 2026.01.21 | 日期 | | | |
| 顏色 | 鉻化 | 批準 | | | 圖號 | ZL-002 | | |

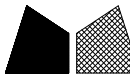

美特鋁質有限公司
MIDI Aluminium Fabricator Ltd.

| 物料編號 | 數量 | 樓層 | 單位 | 施工圖位置 |
|----------|----|-----------|----|---------|
| ZL-003-1 | 6 | 25/F-30/F | B | CW-3009 |
| 合計: | 6 | | | |

| | | | |
|-----|-------|----|------|
| 工程號 | J-861 | 地盤 | 己連拿利 |
|-----|-------|----|------|

安裝在25F-30F企料頂部

地盤用

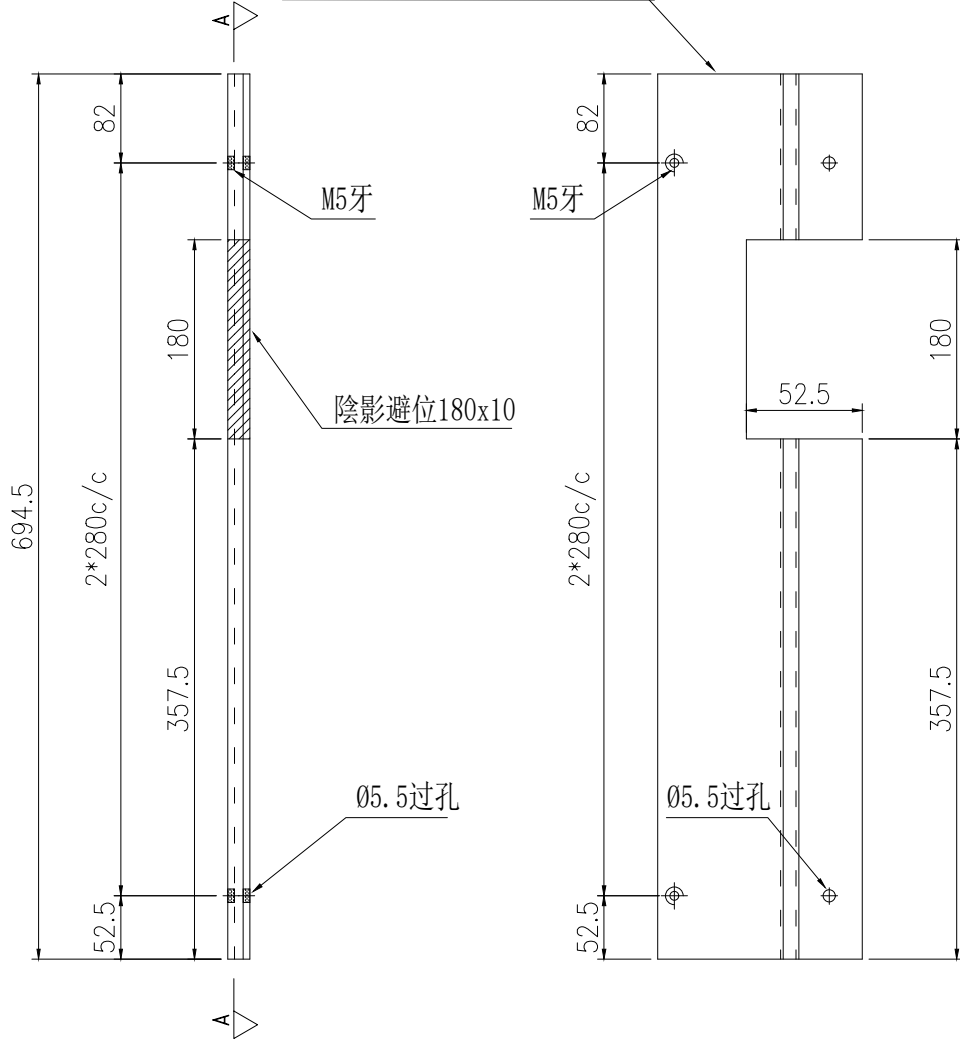

A-A

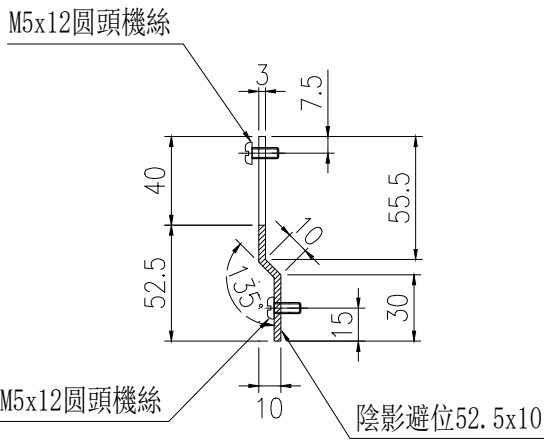

安裝示意圖

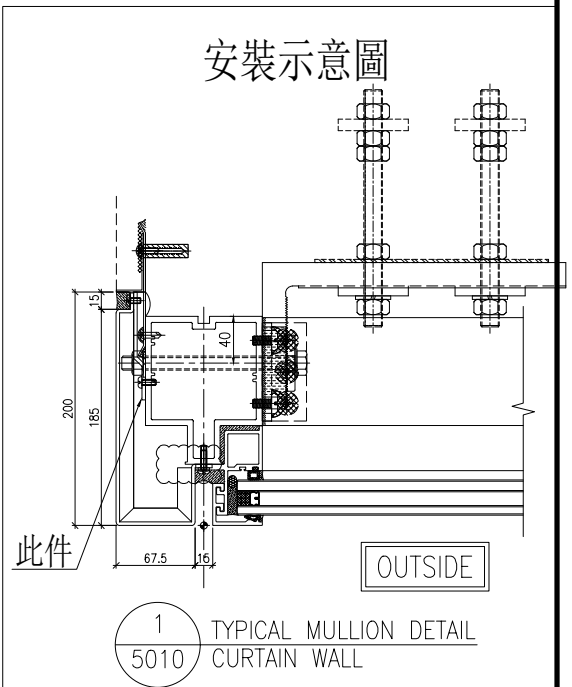

1 TYPICAL MULLION DETAIL
5010 CURTAIN WALL

| | | | | | | | |
|----|------------|----|-----|------------|----|----------|--|
| 名稱 | Z字料(加長)加工圖 | 制圖 | 陳福慶 | 2026.01.05 | 修改 | | |
| 材料 | X86676 | 復核 | 謝永林 | 2026.01.21 | 日期 | | |
| 顏色 | 鉻化 | 批準 | | | 圖號 | ZL-003-1 | |

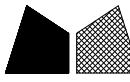

美特鋁質 有限公司
MIDI Aluminium Fabricator Ltd.

| | | | | |
|----------|----|-----------|----|---------|
| 物料編號 | 數量 | 樓層 | 單位 | 施工圖位置 |
| ZL-003-2 | 5 | 26/F-30/F | B | CW-3009 |
| 合計: | 5 | | | |

| | | | |
|-----|-------|----|------|
| 工程號 | J-861 | 地盤 | 己連拿利 |
|-----|-------|----|------|

地盤用

安裝在26F-30F企料底部

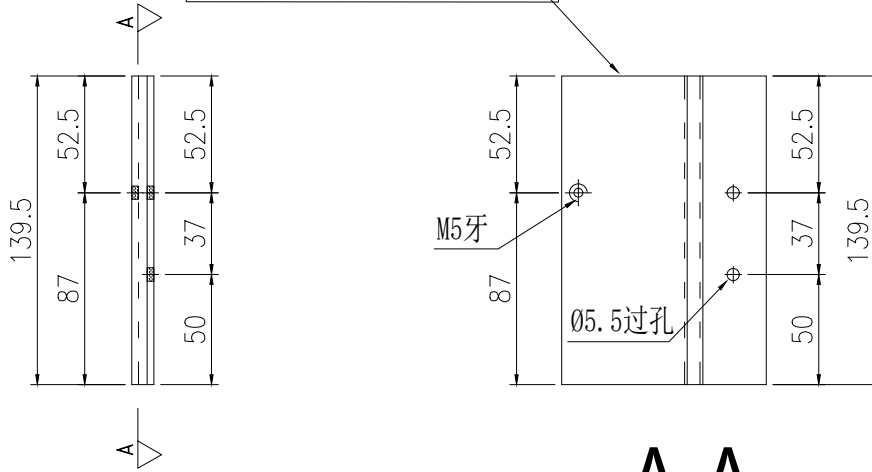

A-A

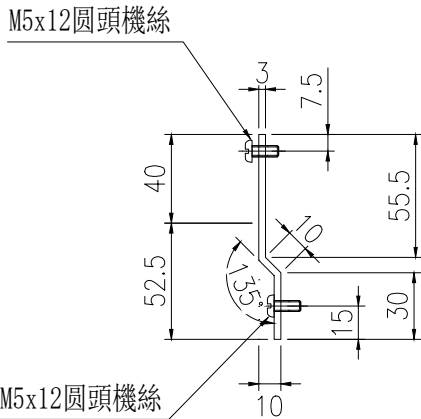

安裝示意圖

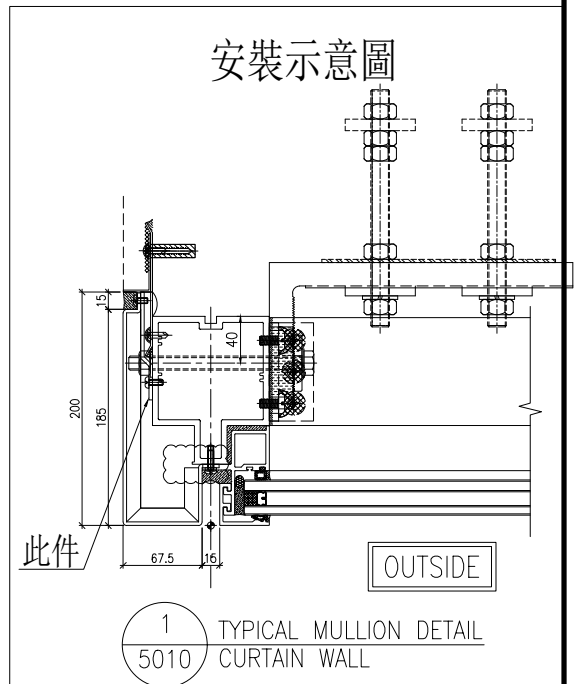

| | | | | | | | | |
|----|--------------|----|-----|------------|----|----------|--|--|
| 名稱 | Z字料 (加長) 加工圖 | 制圖 | 陳福慶 | 2026.01.05 | 修改 | | | |
| 材料 | X86676 | 復核 | 謝永林 | 2026.01.21 | 日期 | | | |
| 顏色 | 鉻化 | 批準 | | | 圖號 | ZL-003-2 | | |



美特鋁質 有限公司
MIDI Aluminium Fabricator Ltd.

| | | | | |
|---------|----|------|----|---------|
| 物料編號 | 數量 | 樓層 | 單位 | 施工圖位置 |
| ZL-001R | 1 | 25/F | A | CW-3009 |
| 合計: | 1 | | | |

| | | | |
|-----|-------|----|------|
| 工程號 | J-861 | 地盤 | 己連拿利 |
|-----|-------|----|------|

地盤用

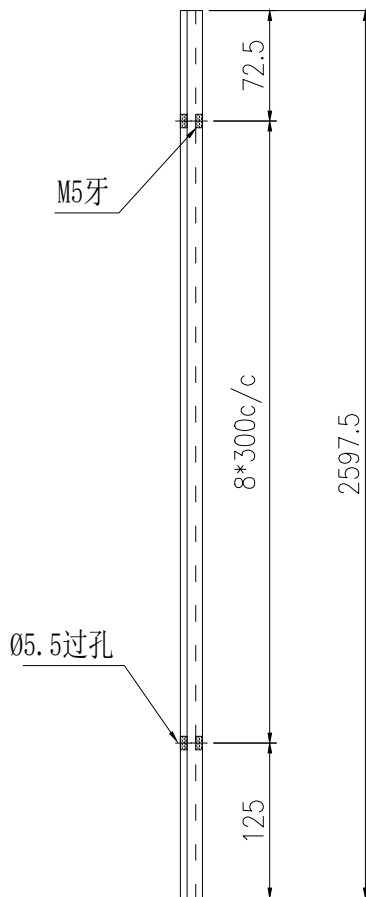

安裝示意圖

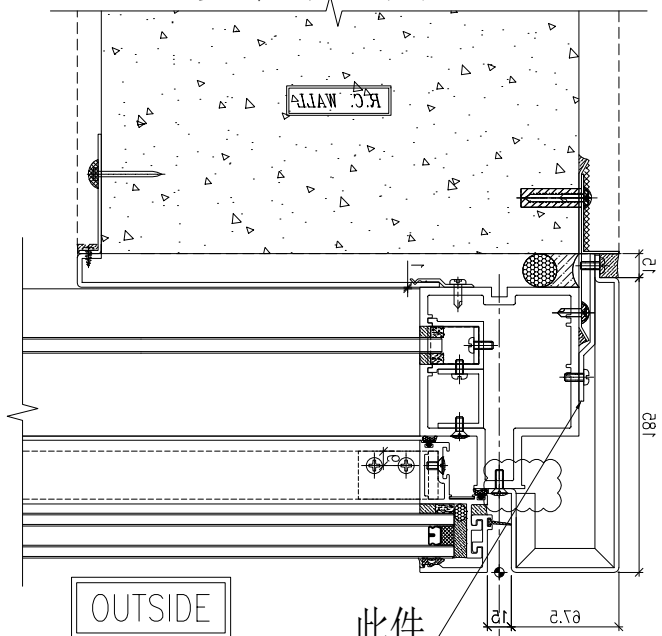

此件

TYPICAL MULLION DETAIL
CURTAIN WALL

3R
5010

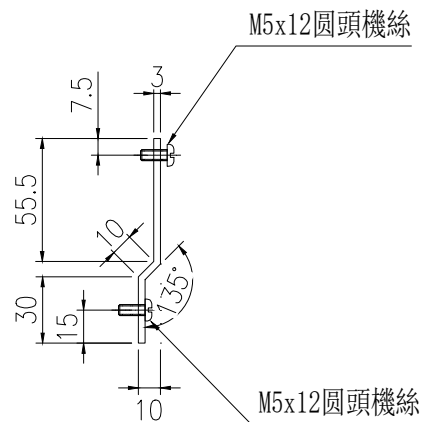

| | | | | | | | |
|----|--------------|----|-----|------------|----|---------|--|
| 名稱 | Z字料 (加長) 加工圖 | 制圖 | 陳福慶 | 2026.01.05 | 修改 | | |
| 材料 | X86676 | 復核 | 謝永林 | 2026.01.21 | 日期 | | |
| 顏色 | 鉻化 | 批准 | | | 圖號 | ZL-001R | |



美特鋁質 有限公司
MIDI Aluminium Fabricator Ltd.

| 物料編號 | 數量 | 樓層 | 單位 | 施工圖位置 |
|---------|----|-----------|----|---------|
| ZL-002R | 5 | 26/F-30/F | A | CW-3009 |
| 合計: | 5 | | | |

| | | | |
|-----|-------|----|------|
| 工程號 | J-861 | 地盤 | 已連拿利 |
|-----|-------|----|------|

地盤用

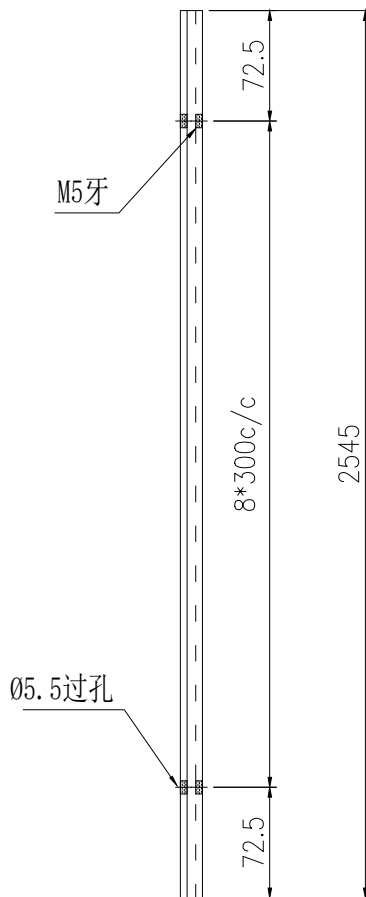

安裝示意圖

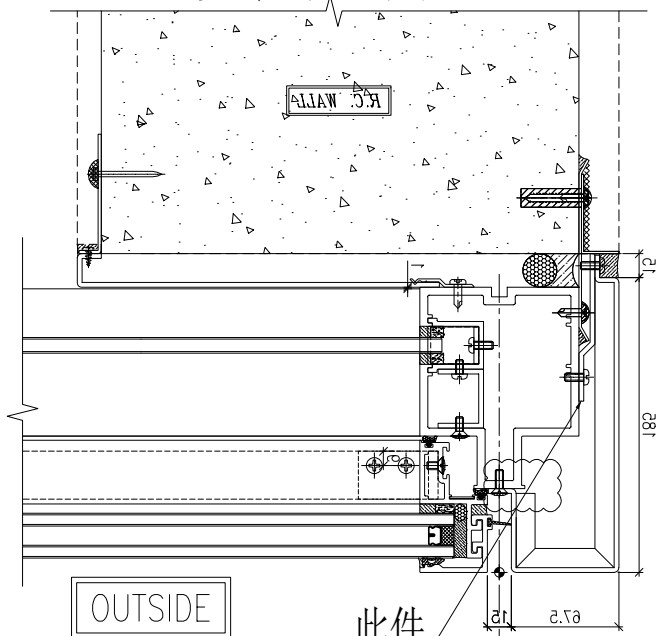

OUTSIDE

此件

TYPICAL MULLION DETAIL
CURTAIN WALL

3R
5010

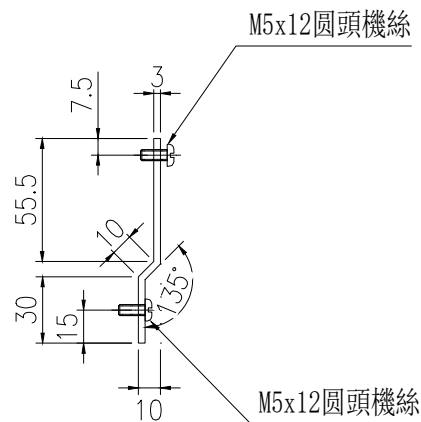

M5x12圆頭機絲

M5x12圆頭機絲

| | | | | | | | |
|----|--------------|----|-----|------------|----|---------|--|
| 名稱 | Z字料 (加長) 加工圖 | 制圖 | 陳福慶 | 2026.01.05 | 修改 | | |
| 材料 | X86676 | 復核 | 謝永林 | 2026.01.21 | 日期 | | |
| 顏色 | 鉻化 | 批准 | | | 圖號 | ZL-002R | |

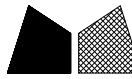

美特鋁質 有限公司
MIDI Aluminium Fabricator Ltd.

| 物料編號 | 數量 | 樓層 | 單位 | 施工圖位置 |
|-----------|----|-----------|----|---------|
| ZL-003R-1 | 6 | 25/F-30/F | A | CW-3009 |
| 合計: | 6 | | | |

| | | | |
|-----|-------|----|------|
| 工程號 | J-861 | 地盤 | 己連拿利 |
|-----|-------|----|------|

地盤用

安裝在25F-30F企料頂部

A-A

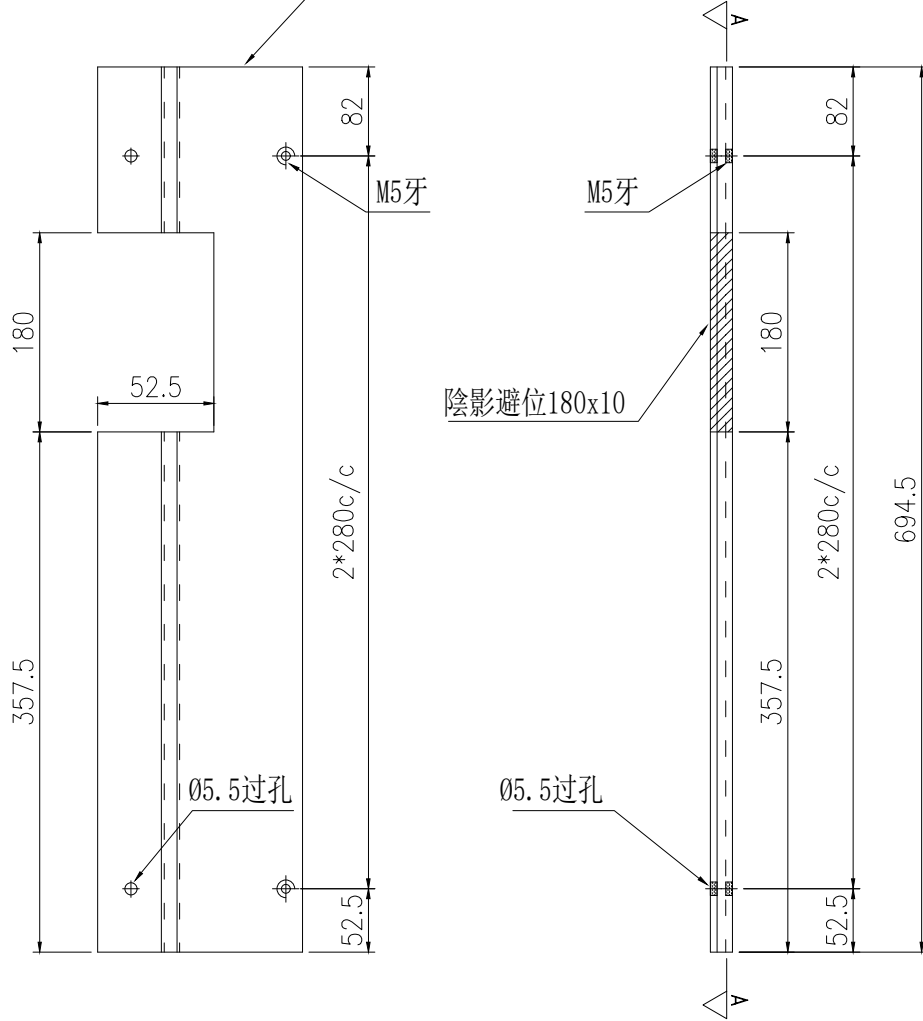

安裝示意圖

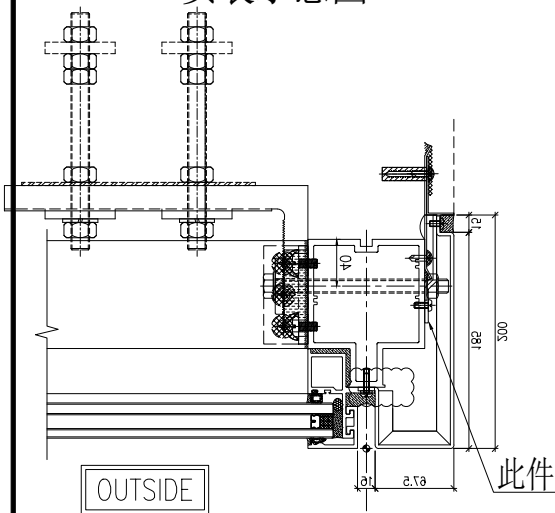

TYPICAL MULLION DETAIL
CURTAIN WALL

1R
5010

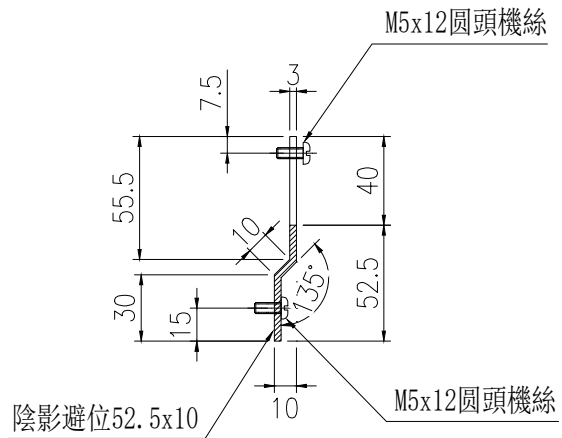

| | | | | | | | |
|----|--------------|----|-----|------------|----|-----------|--|
| 名稱 | Z字料 (加長) 加工圖 | 制圖 | 陳福慶 | 2026.01.05 | 修改 | | |
| 材料 | X86676 | 復核 | 謝永林 | 2026.01.21 | 日期 | | |
| 顏色 | 鉻化 | 批准 | | | 圖號 | ZL-003R-1 | |

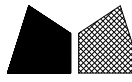

美特鋁質 有限公司
MIDI Aluminium Fabricator Ltd.

| 物料編號 | 數量 | 樓層 | 單位 | 施工圖位置 |
|-----------|----|-----------|----|---------|
| ZL-003R-2 | 5 | 26/F-30/F | A | CW-3009 |
| 合計: | 5 | | | |

| | | | |
|-----|-------|----|------|
| 工程號 | J-861 | 地盤 | 己連拿利 |
|-----|-------|----|------|

地盤用

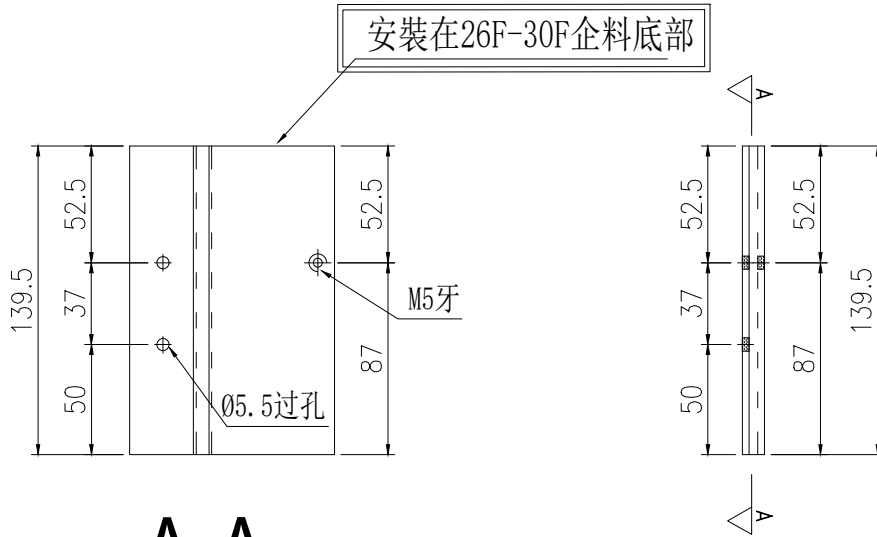

A-A

安裝示意圖

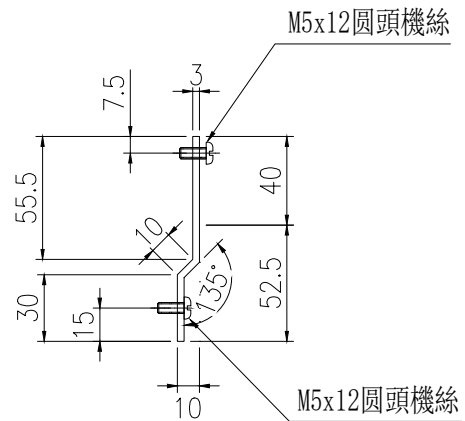
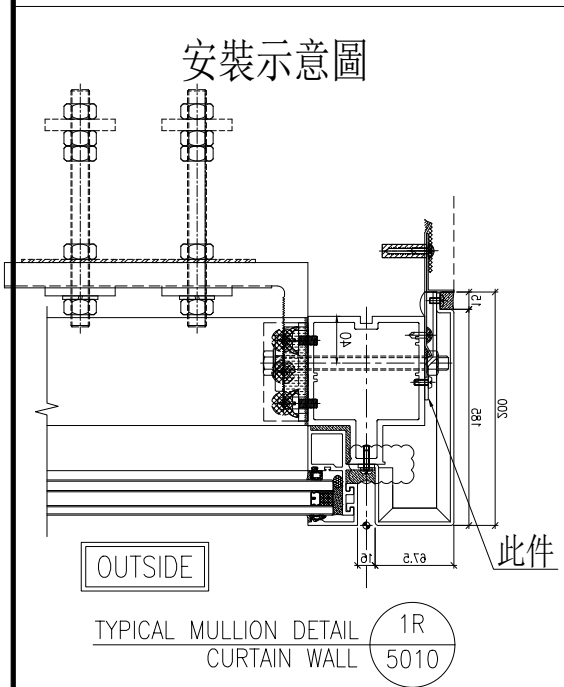

| | | | | | | | |
|----|--------------|----|-----|------------|----|-----------|--|
| 名稱 | Z字料 (加長) 加工圖 | 制圖 | 陳福慶 | 2026.01.05 | 修改 | | |
| 材料 | X86676 | 復核 | 謝永林 | 2026.01.21 | 日期 | | |
| 顏色 | 鉻化 | 批准 | | | 圖號 | ZL-003R-2 | |

| 物料編號 | 數量 | 單位 | 使用位置 |
|----------|----|----|-----------------|
| ZS-XHZ08 | 3 | B | J861-SD-CW-3009 |

工廠用

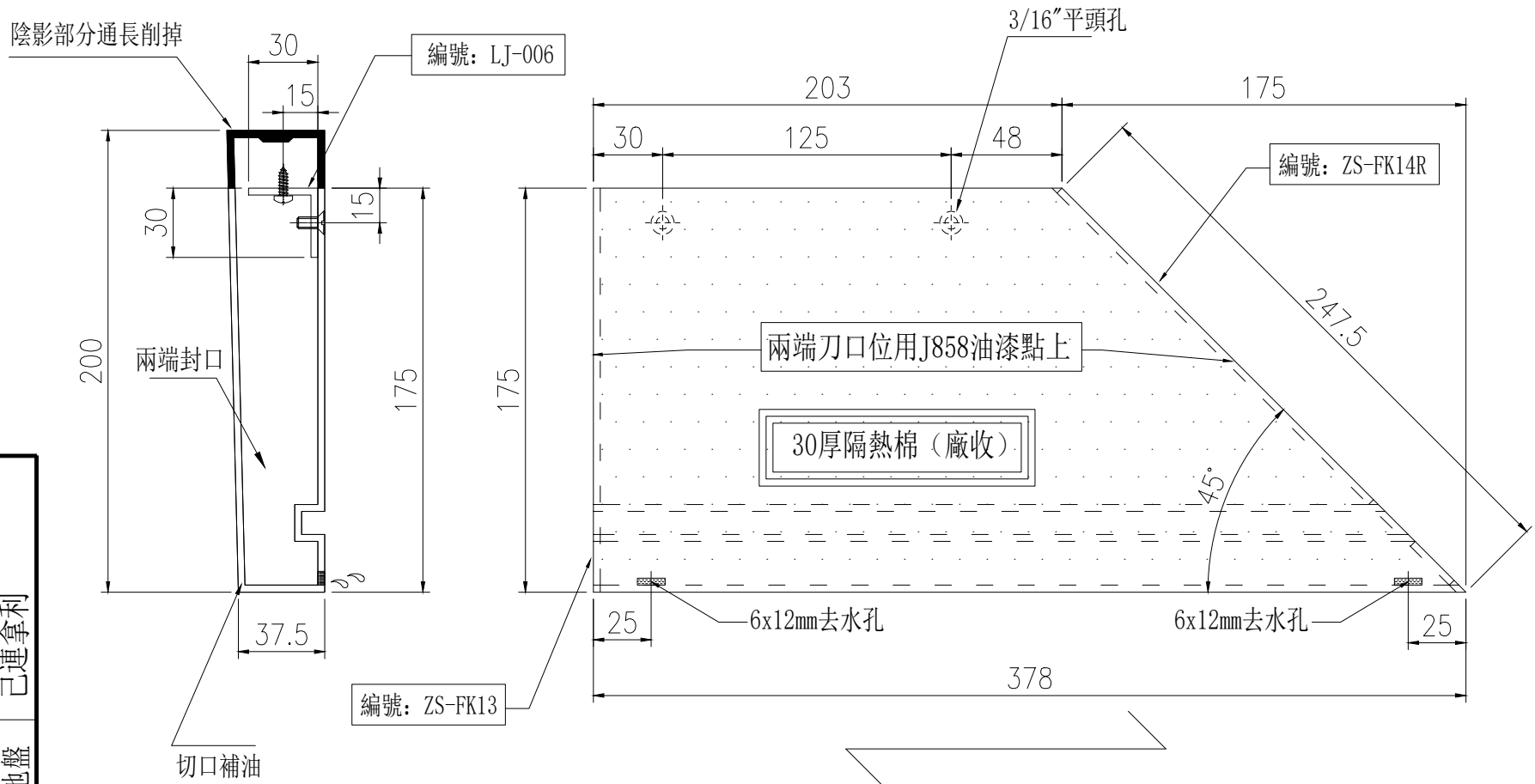

美特鋁質有限公司
MIDI Aluminium Fabricator Ltd.

工程號 J-861 地盤 已連拿利

| | | | | | |
|----|------------------|----|-----|------------|----------|
| 名稱 | 收口鋁板橫外裝飾線加工圖 | 制圖 | 陳福慶 | 修改 | |
| 材料 | X86626 | 復核 | 謝永林 | 日期 | |
| 顏色 | LX01963MH (TMO3) | 批准 | | 圖號 | ZS-XHZ08 |
| | | | | 2026.01.05 | |
| | | | | 2026.01.21 | |

| 物料編號 | 數量 | 單位 | 使用位置 |
|-----------|----|----|-----------------|
| ZS-XHZ08R | 3 | A | J861-SD-CW-3009 |

工廠用

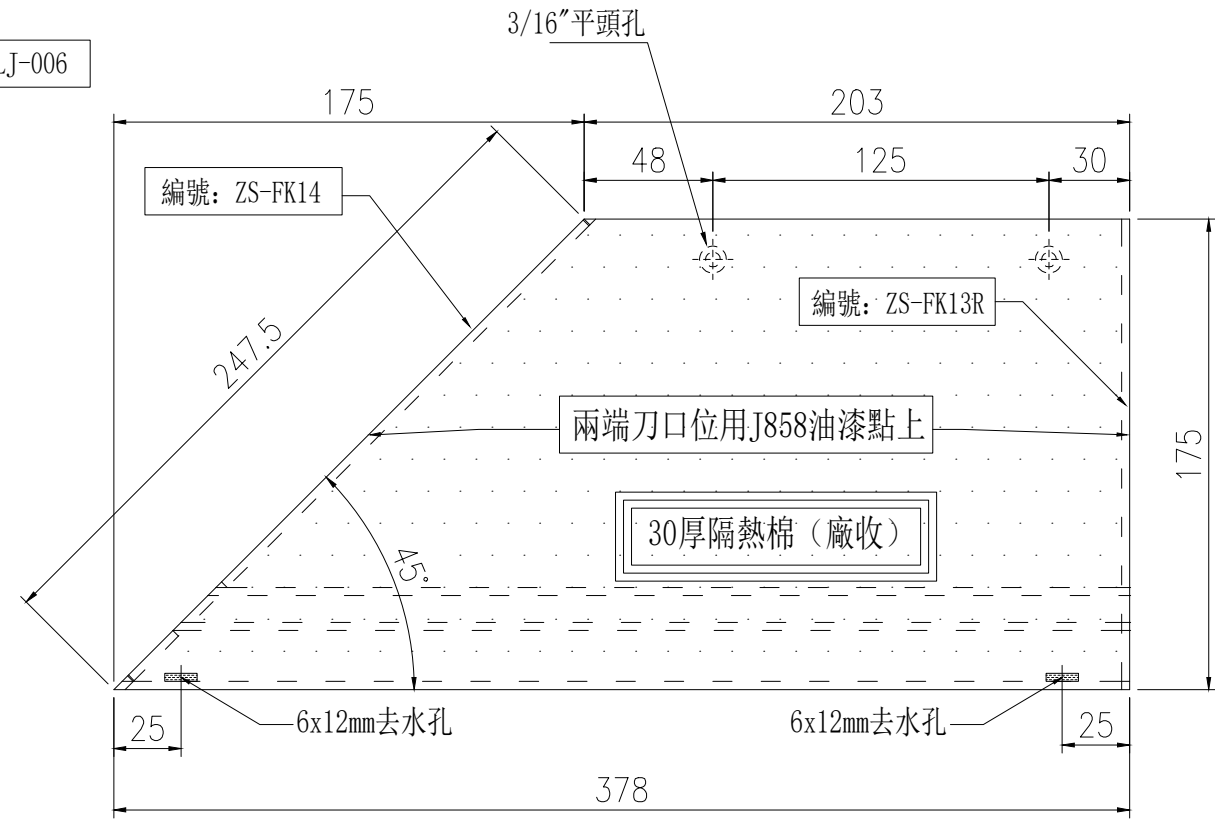
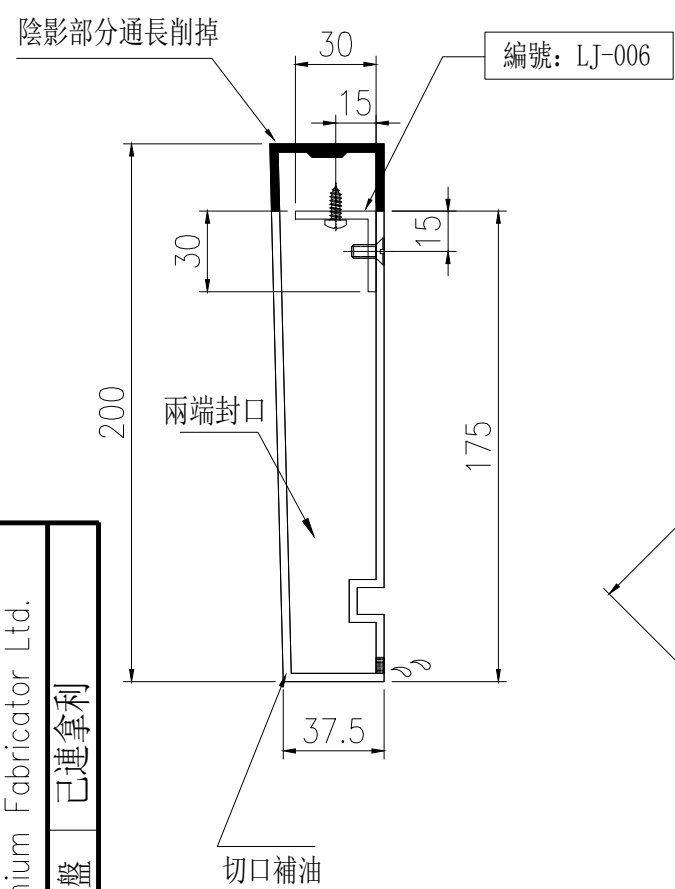

木紋色方向

美特鋁質有限公司
MIDI Aluminium Fabricator Ltd.

工程號 J-861 地盤 已連拿利

| | | | | | |
|----|------------------|----|-----|------------|-----------|
| 名稱 | 收口鋁板橫外裝飾線加工圖 | 制圖 | 陳福慶 | 修改 | |
| 材料 | X86626 | 復核 | 謝永林 | 日期 | |
| 顏色 | LX01963MH (TM03) | 批准 | | 圖號 | ZS-XHZ08R |
| | | | | 2026.01.05 | |
| | | | | 2026.01.21 | |

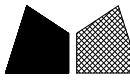

美特鋁質 有限公司
MIDI Aluminium Fabricator Ltd.

| 物料編號 | 數量 | 使用位置 |
|--------|----|---------------------|
| LJ-006 | 3 | QLD-432(T)/433(T) |
| LJ-006 | 3 | QLD-432R(T)/433R(T) |
| 合計 | 6 | |

| | | | |
|-----|-------|----|------|
| 工程號 | J-861 | 地盤 | 己連拿利 |
|-----|-------|----|------|

工廠用

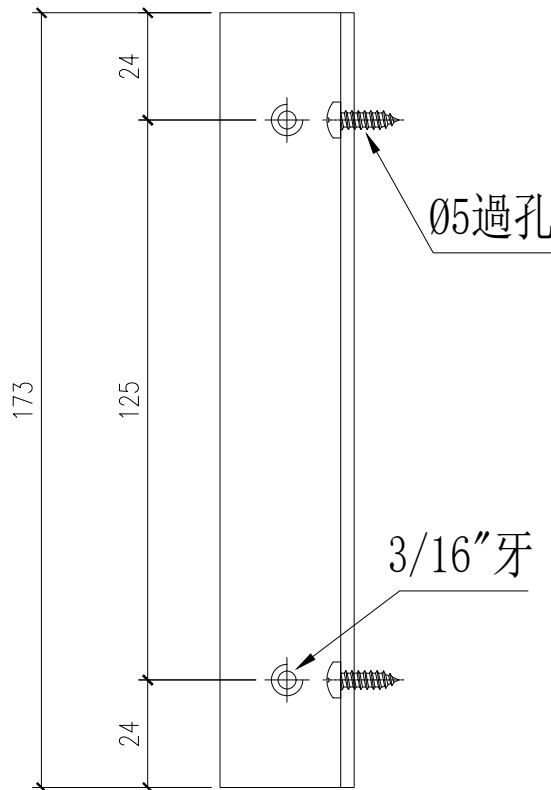
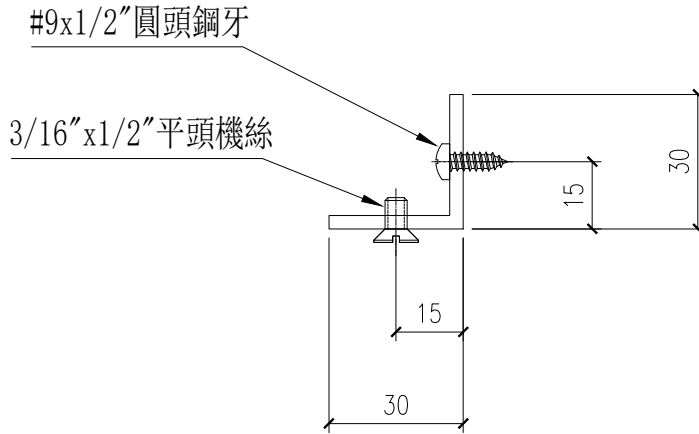

使用庫存料加工

| | | | | | | | | |
|----|-------------|----|-----|------------|----|--------|--|--|
| 名稱 | 橫外裝飾線固定鋁角 | 制圖 | 陳福慶 | 2026.01.05 | 修改 | | | |
| 材料 | 30*30*3mm鋁角 | 復核 | 謝永林 | 2026.01.21 | 日期 | | | |
| 顏色 | 鉻化 | 批准 | | | 圖號 | LJ-006 | | |

LX01963MH (TM03) 鋁板位置圖

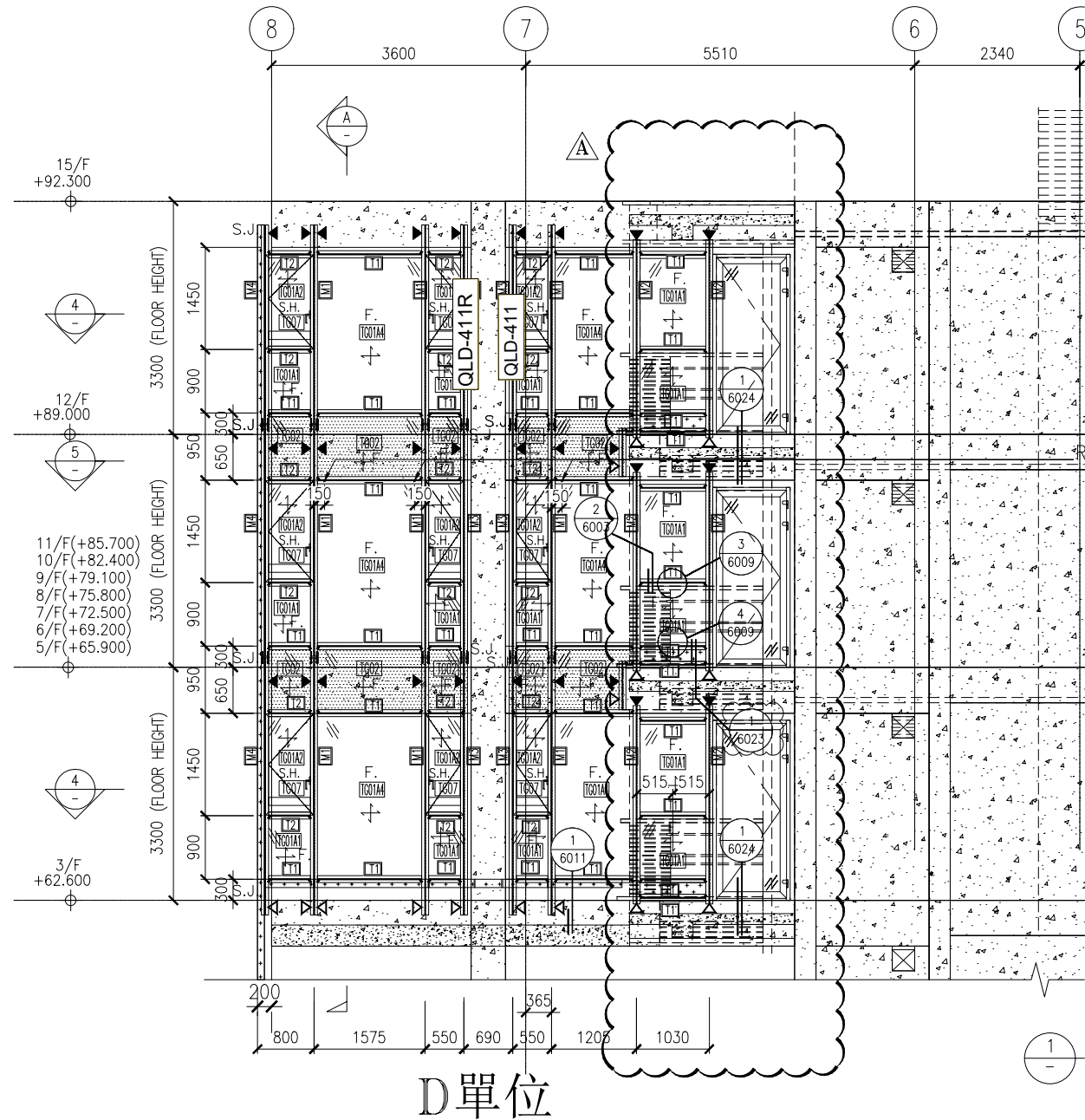
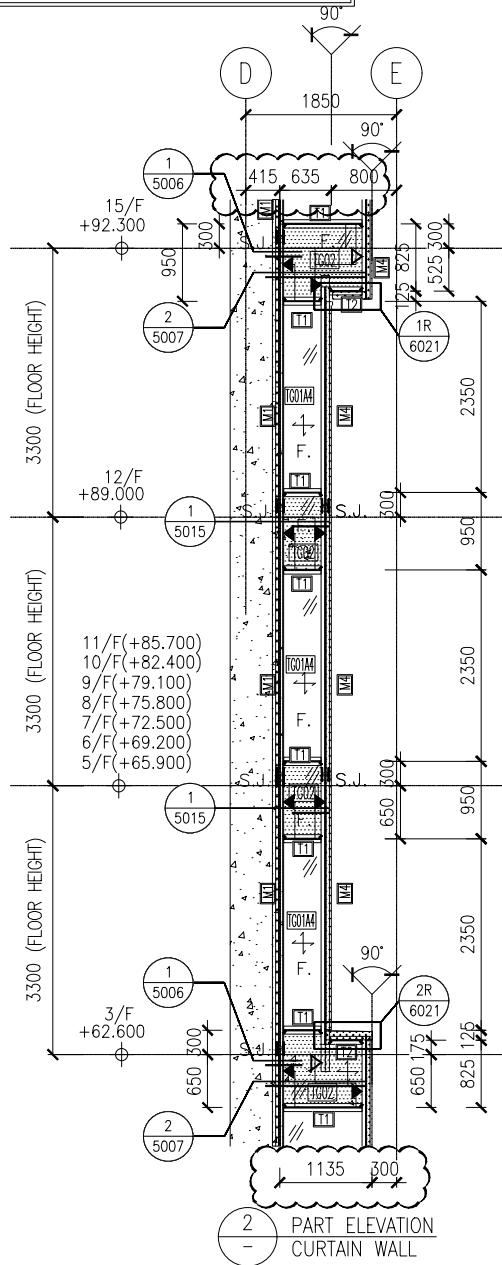

J861-CW-SD-3007D

LX01963MH (TM03) 鋁板位置圖

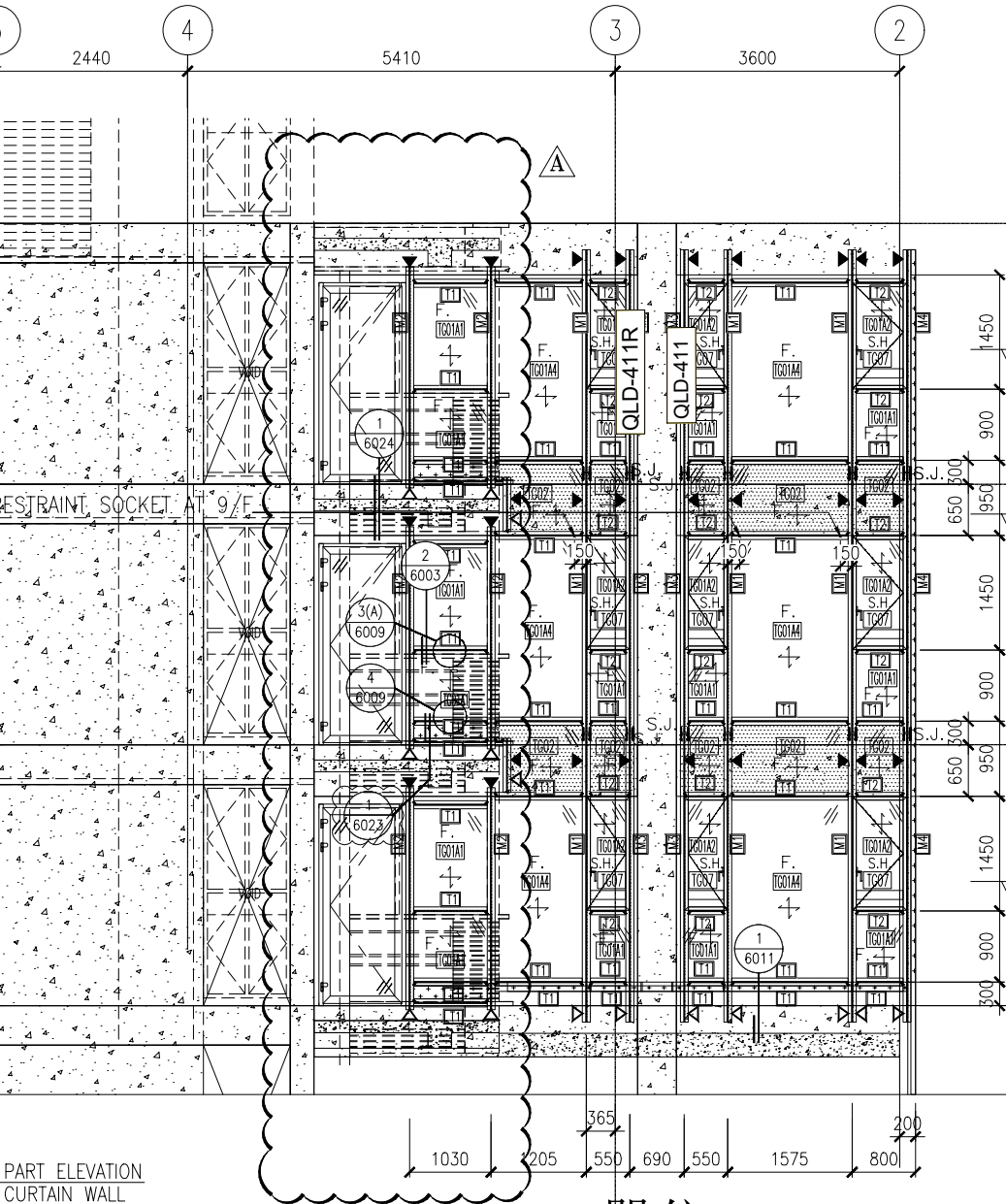

A單位

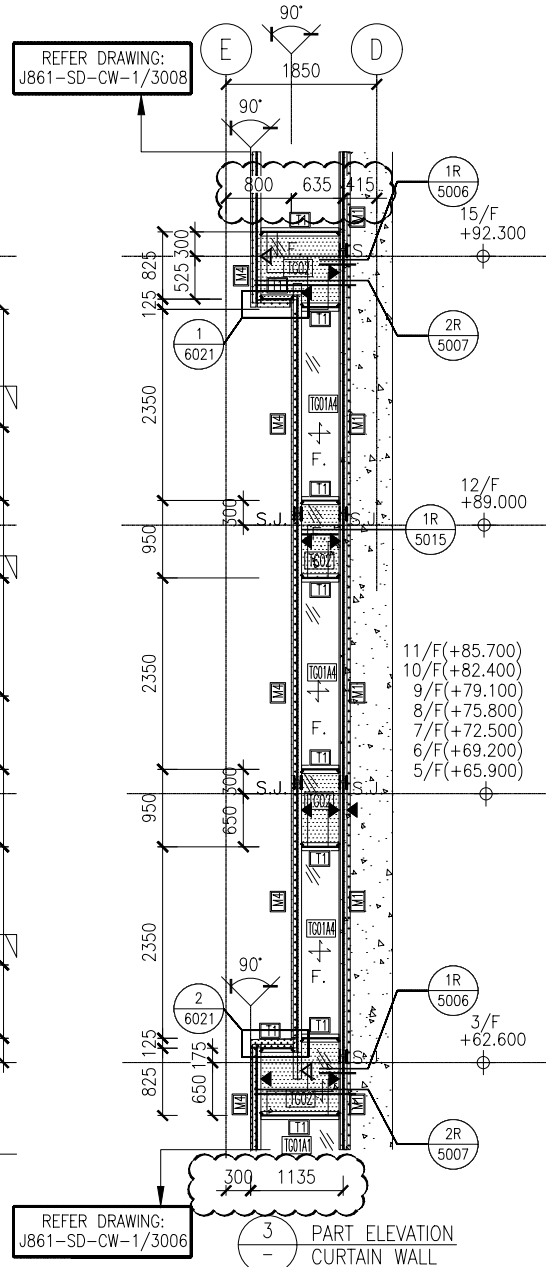

1. ALL DIMENSIONS ARE IN mm.
2. ALL ELEVATIONS ARE VIEWED FROM OUTSIDE.
3. ALL DIMENSIONS TO BE VERIFIED ON SITE BEFORE FABRICATION.

LEGEND :

- (X1) — DETAIL MARK NO.
- (X001) — REFER SHEET NO.

1. F.F.L. -- FINISHED FLOOR LEVEL
2. S.F.L. -- STRUCTURAL FLOOR LEVEL
3. (R) -- REVERSED DETAIL

| | | | |
|-----|-----------|-----------------|----|
| B | 8/11/2024 | GENERAL REVISED | |
| A | 16/9/2024 | GENERAL REVISED | |
| NO. | DATE | REVISED | BY |

CLIENT :

MILLION BASE PROPERTIES LIMITED

ARCHITECT :

WONG TUNG & PARTNERS LIMITED
ARCHITECTS & PLANNERS



STRUCTURAL ENGINEER :

SYW | SYW & ASSOCIATES LTD.
CHARTERED ENGINEERS & AUTHORIZED PERSONS
邵賢偉建築工程師

MAIN CONTRACTOR :

顯利工程有限公司
HIEN LEE ENGINEERING CO., LTD.

MIDI 美特鋁質有限公司
ALUMINIUM FABRICATOR LTD.
Units 6-8, Sunray Industrial Centre, 1/F
610 Cha Kwo Ling Road, Kowloon
Tel:23489211-4 Fax:(852)2772666

J861-CW-SD-3007A

LX01963MH (TM03) 鋁板位置圖

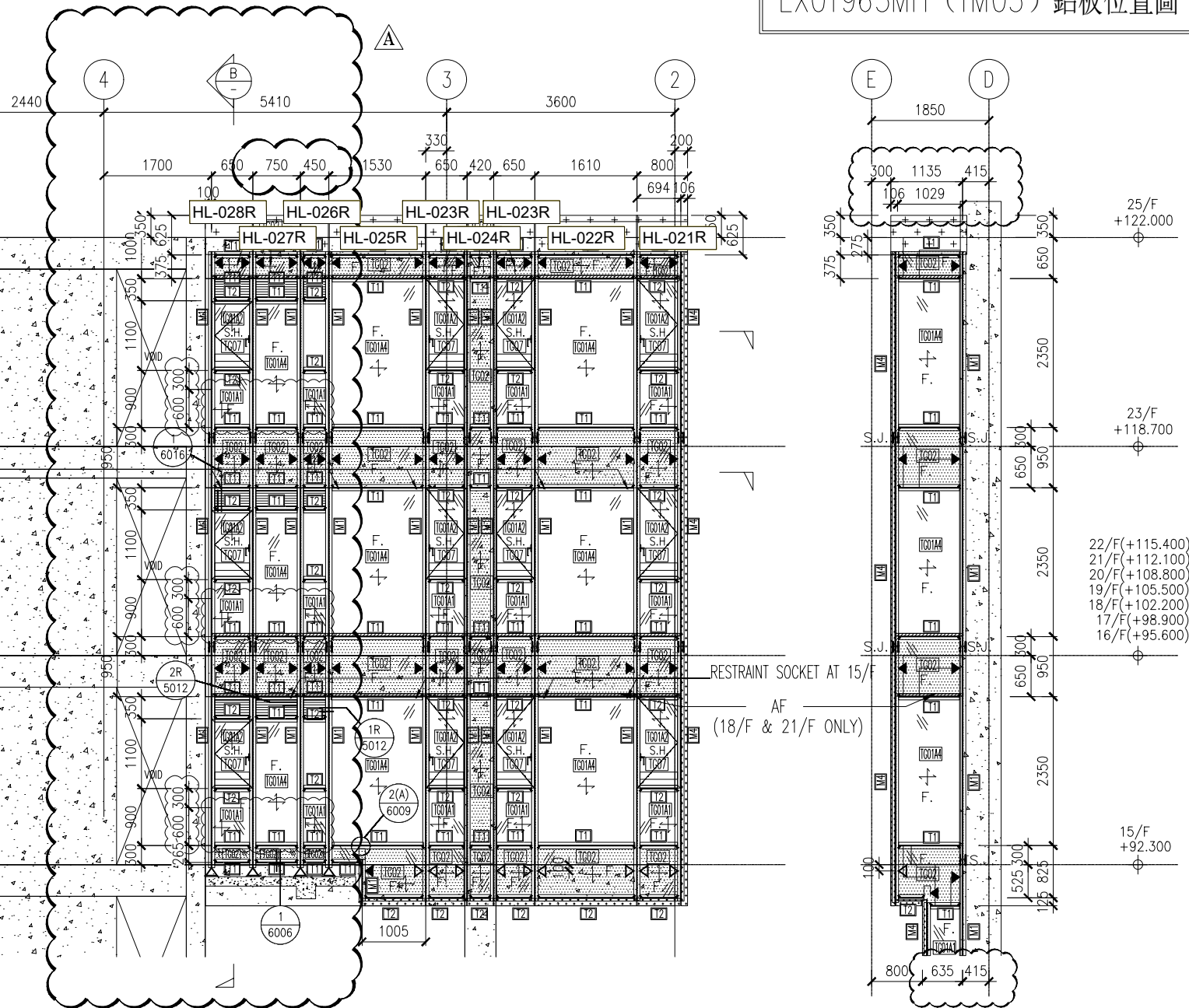

A單位

3 PART ELEVATION CURTAIN WALL

1. ALL DIMENSIONS ARE IN mm.
2. ALL ELEVATIONS ARE VIEWED FROM OUTSIDE.
3. ALL DIMENSIONS TO BE VERIFIED ON SITE BEFORE FABRICATION.

LEGEND :



1. F.F.L. -- FINISHED FLOOR LEVEL
2. S.F.L. -- STRUCTURAL FLOOR LEVEL
3. (R) -- REVERSED DETAIL

| | | | |
|-----|-----------|-----------------|----|
| B | 8/11/2024 | GENERAL REVISED | |
| A | 16/9/2024 | GENERAL REVISED | |
| NO. | DATE | REVISED | BY |

CLIENT :
MILLION BASE PROPERTIES LIMITED

ARCHITECT :
WONG TUNG & PARTNERS LIMITED
ARCHITECTS & PLANNERS

STRUCTURAL ENGINEER :
SYW & ASSOCIATES LTD.
CHARTERED ENGINEERS & AUTHORIZED PERSONS
邵賢偉建築工程師

MAIN CONTRACTOR :
顯利工程有限公司
HIEN LEE ENGINEERING CO., LTD.

美特鋁質有限公司
MIDI ALUMINIUM FABRICATOR LTD.
Units 6-8, Sunray Industrial Centre, 1/F
610 Cha Kwo Ling Road, Kowloon
Tel:23489211-4 Fax:(852)27727666

J861-CW-SD-3008A

UCT206165XLA-3 (TM05) 鋁板位置圖

銘化板位置圖

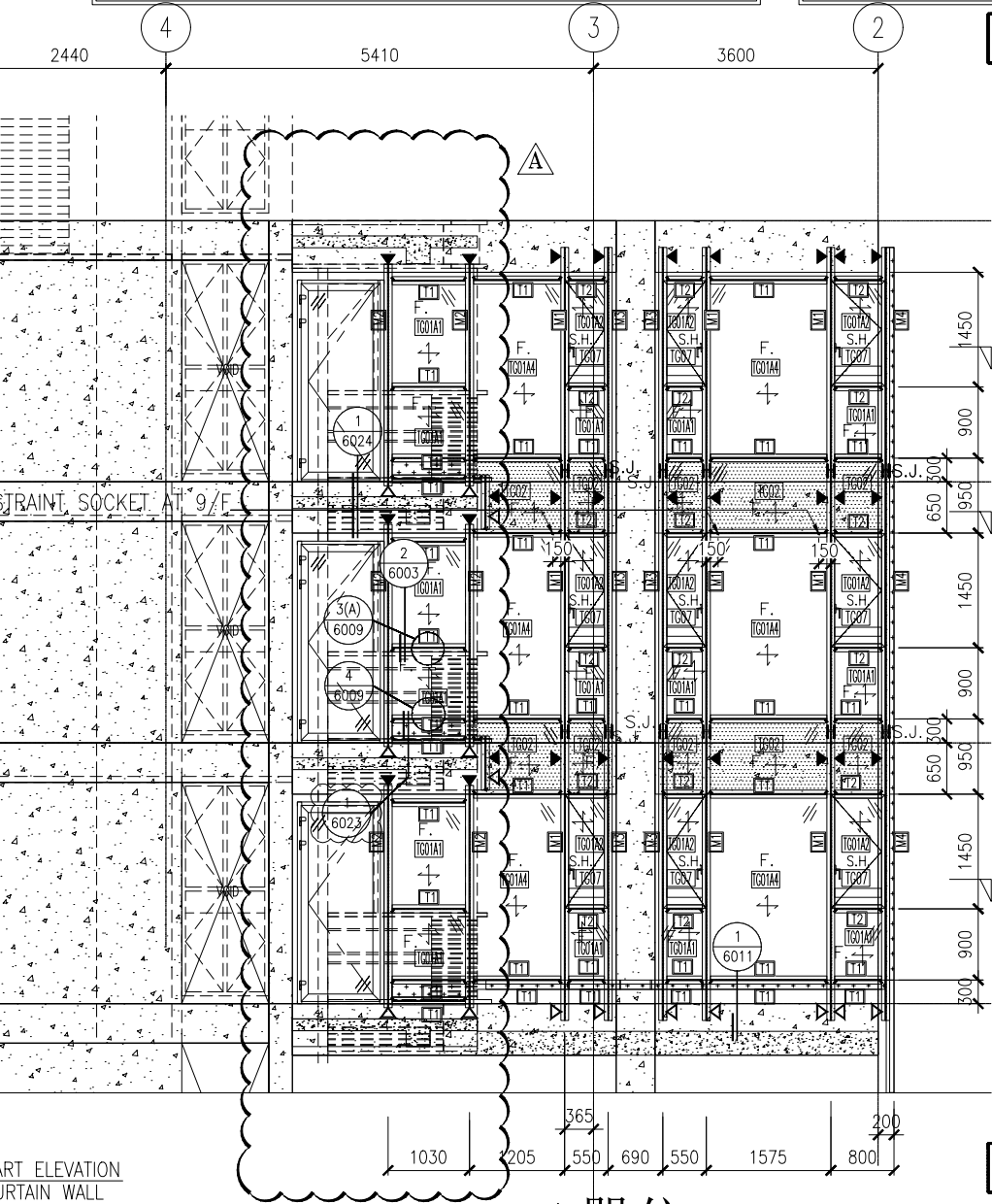

A單位

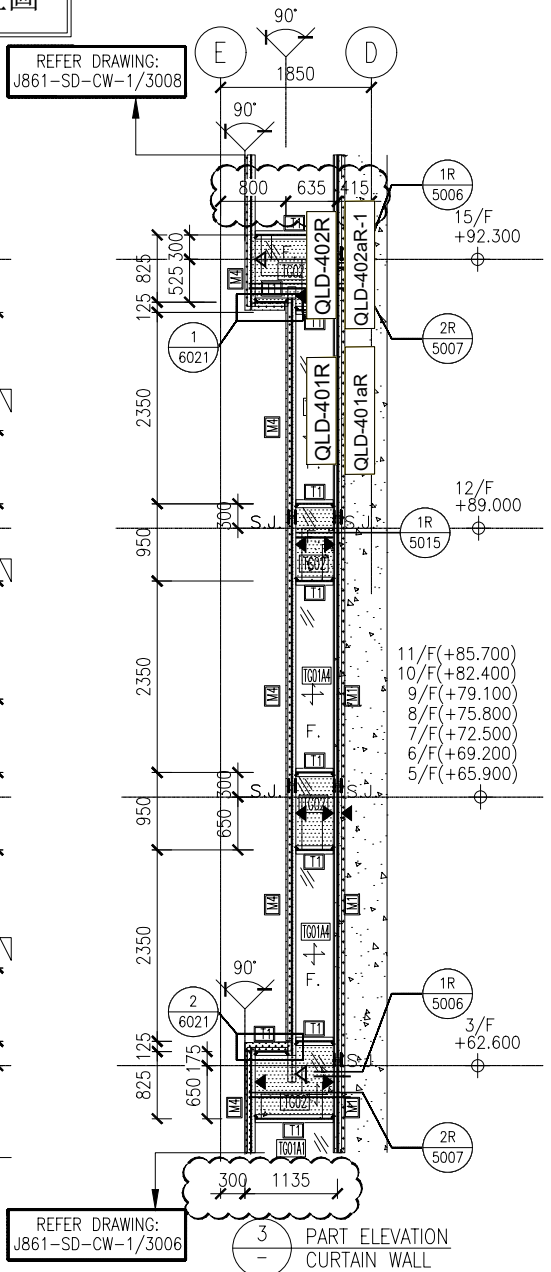

3 PART ELEVATION CURTAIN WALL

1. ALL DIMENSIONS ARE IN mm.
2. ALL ELEVATIONS ARE VIEWED FROM OUTSIDE.
3. ALL DIMENSIONS TO BE VERIFIED ON SITE BEFORE FABRICATION.

LEGEND :

- X1 — DETAIL MARK NO.
- X001 — REFER SHEET NO.

1. F.F.L. --- FINISHED FLOOR LEVEL
2. S.F.L. --- STRUCTURAL FLOOR LEVEL
3. (R) --- REVERSED DETAIL

| | | | |
|-----|-----------|-----------------|----|
| B | 8/11/2024 | GENERAL REVISED | |
| A | 16/9/2024 | GENERAL REVISED | |
| NO. | DATE | REVISED | BY |

CLIENT :
MILLION BASE PROPERTIES LIMITED

ARCHITECT :
WONG TUNG & PARTNERS LIMITED
ARCHITECTS & PLANNERS



STRUCTURAL ENGINEER :
SYW | **SYW & ASSOCIATES LTD.**
CHARTERED ENGINEERS & AUTHORIZED PERSONS
邵賢偉建築工程師

MAIN CONTRACTOR :
顯利工程有限公司
HIEN LEE ENGINEERING CO., LTD.

美特鋁質有限公司
MIDI ALUMINIUM FABRICATOR LTD.
Units 6-8, Sunray Industrial Centre, 1/F
610 Cha Kwo Ling Road, Kowloon
Tel:23489211-4 Fax:(852)2727666

J861-CW-SD-3007A

UCT206165XLA-3 (TM05) 鋁板位置圖

鋁化板位置圖

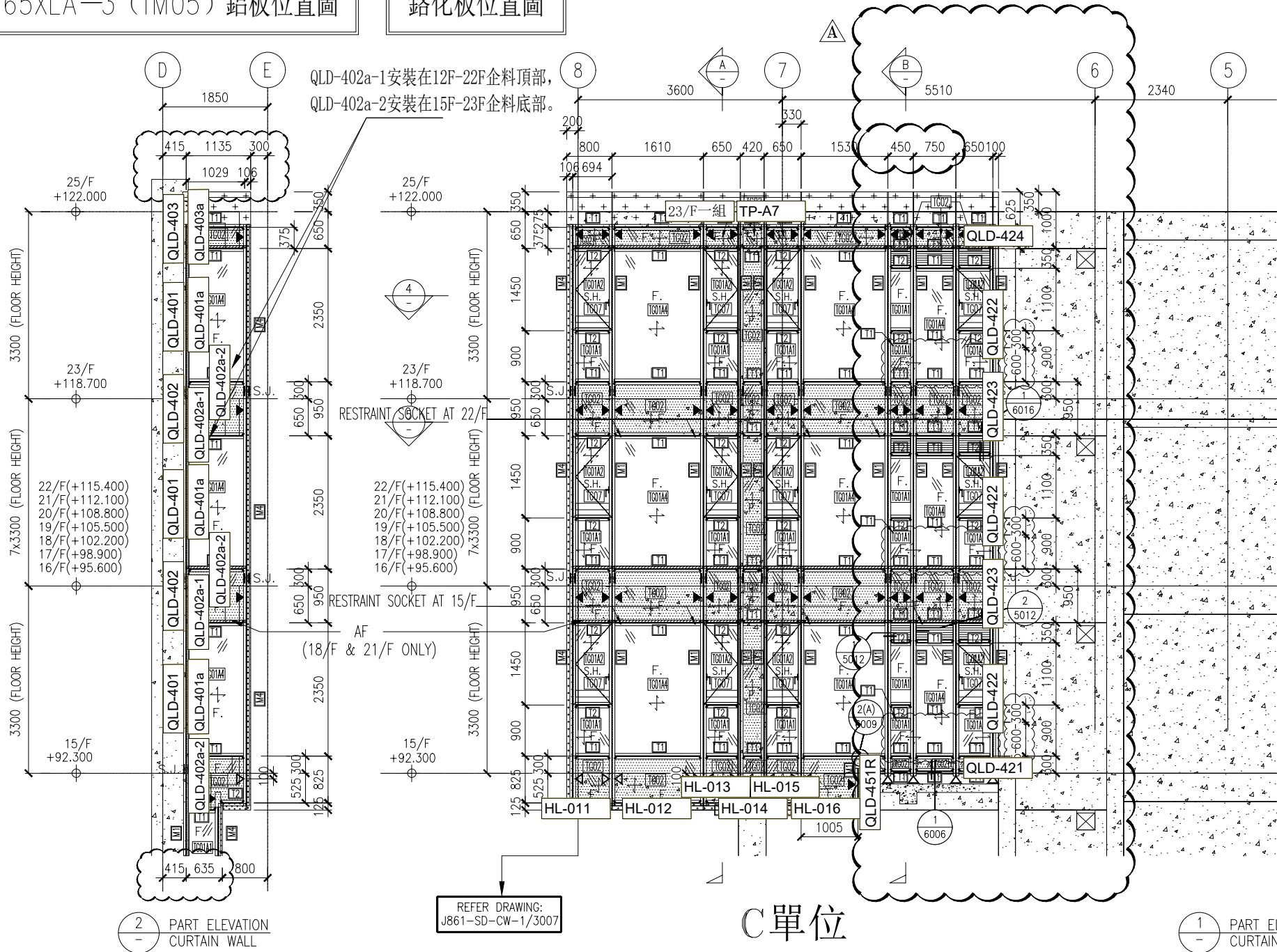

J861-CW-SD-3008C

1 - PART ELEVATION CURTAIN WALL

UCT206165XLA-3 (TM05) 鋁板位置圖

型材位置圖

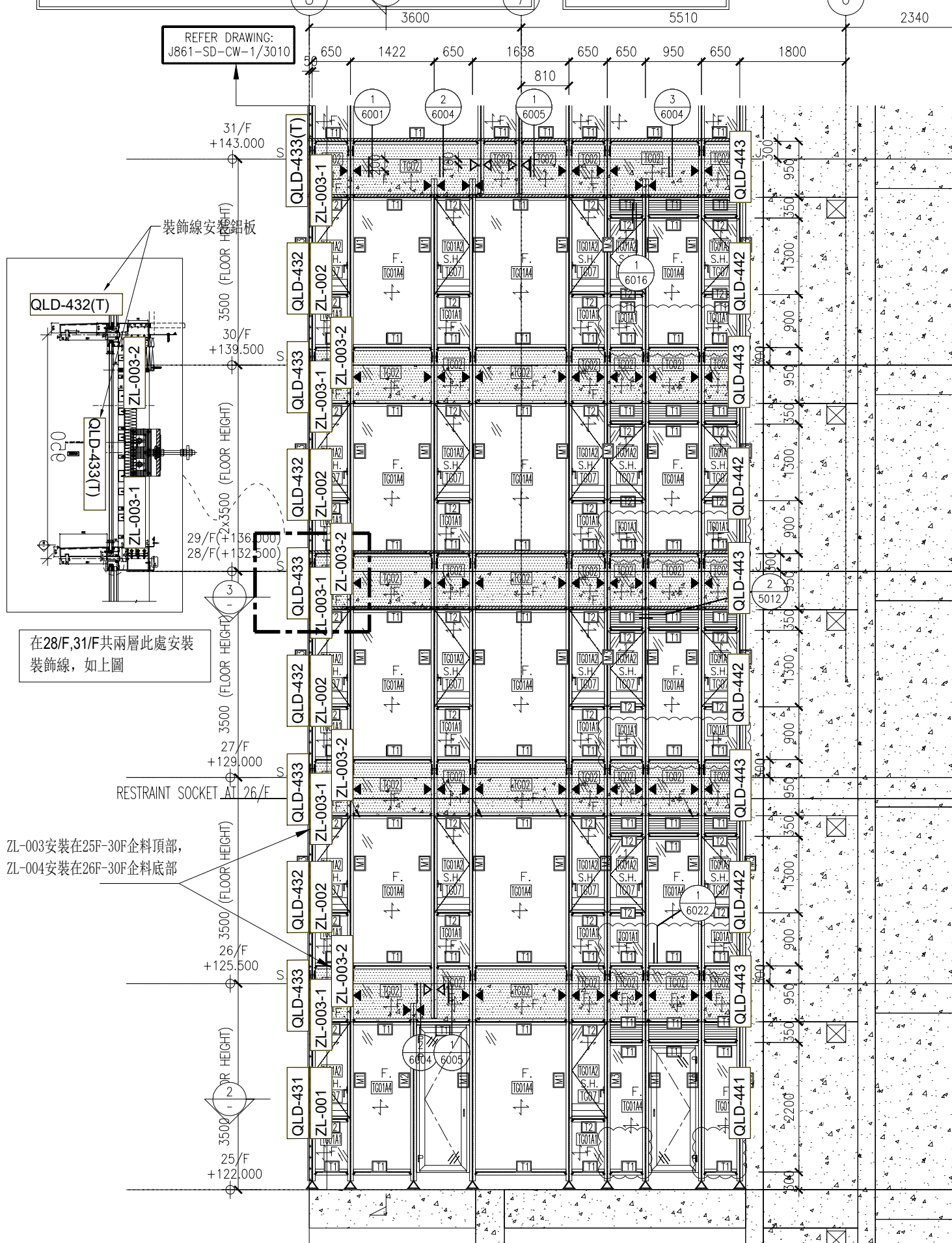

在28/F,31/F共兩層此處安裝裝飾線，如上圖

ZL-003安裝在25F-30F企料頂部，
ZL-004安裝在26F-30F企料底部

B單位

J861-CW-SD-3009B

