



工程指示 / 要求簡箋 ENGINEER INSTRUCTIONS(E.I.)

工程指示編號:	EI- 9420	修改版本:	-
	HK- 0050		
工程編號:	J 861	工程名稱:	己連拿利
收件人:	生統	發件人:	細佬
工程項目:	幕牆鋁料	日期:	23/01/2026

<input type="checkbox"/> 原合約工程包	<input type="checkbox"/> 原合約工程加 / 減賬 QT-	<input type="checkbox"/> 新工程報價 QT-
---------------------------------	--	------------------------------------

信件批核號碼/圖紙參考編號:	批核模具圖紙編號:
客戶指示附件:	管理內部批簽署:

<input type="checkbox"/> 初步鋁料 B.M.	<input type="checkbox"/> 加工拆圖, 然後生產	<input type="checkbox"/> 尺寸表
<input type="checkbox"/> 正式鋁料 B.M.	<input type="checkbox"/> 技術上資料/指示	<input type="checkbox"/> 報價
<input type="checkbox"/> 配件 B.M.	<input type="checkbox"/> 樣辦或貨品說明書	<input type="checkbox"/> 分判合約
<input type="checkbox"/> 其他:		

內容: 請按附頁的資料加工, 送地盤 備注: 1月23日地盤通知
完成上列要求日期: 02/02/2026

國內

<input type="checkbox"/> 生產技術總監	<input type="checkbox"/> 連附件	<input type="checkbox"/> 技術部	<input type="checkbox"/> 連附件	<input type="checkbox"/> 生產部	<input type="checkbox"/> 連附件
<input type="checkbox"/> 採購部	<input type="checkbox"/> 連附件	<input checked="" type="checkbox"/> 生產統籌部	<input checked="" type="checkbox"/> 連附件	<input type="checkbox"/> 報關組	<input type="checkbox"/> 連附件
<input type="checkbox"/> 質檢部	<input type="checkbox"/> 連附件	<input type="checkbox"/> 會計部	<input type="checkbox"/> 連附件	<input type="checkbox"/> 機械設計部	<input type="checkbox"/> 連附件
<input type="checkbox"/> 香港辦	<input type="checkbox"/> 連附件	<input type="checkbox"/> 其他:			

香港

<input type="checkbox"/> 行政部	<input type="checkbox"/> 連附件	<input type="checkbox"/> 會計部	<input type="checkbox"/> 連附件	<input type="checkbox"/> 統籌部	<input type="checkbox"/> 連附件	<input type="checkbox"/> 工程部	<input type="checkbox"/> 連附件
<input type="checkbox"/> 採購部	<input type="checkbox"/> 連附件	<input type="checkbox"/> QS部	<input type="checkbox"/> 連附件	<input type="checkbox"/> 地盤管理	<input type="checkbox"/> 連附件	<input type="checkbox"/> 維修部	<input type="checkbox"/> 連附件

*發件人簽署:	*組別成員批核簽署:
傳遞編號:	項目經理簽署: 

物料編號	L	數量	分格尺寸	使用位置	樓層
UN-L01a	635	3	650	CW-3001	12/F
UN-L01a	635	30	1支	CW-3003	15/F-30/F
UN-L01a	635	6	650		25/F-30/F
合計：		39			

Ei 9037-1支-15/F

*注意：
螺絲鑽平頭孔事宜，請留意M5及3/16"要
沉頭(90° X Ø10)，供修螺絲后唧膠用

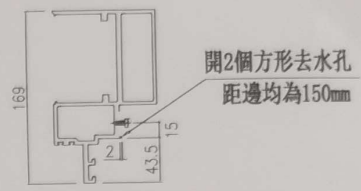

SECTION: B-B

主橫收主企鋁碼螺絲不用收緊，地盤調節用

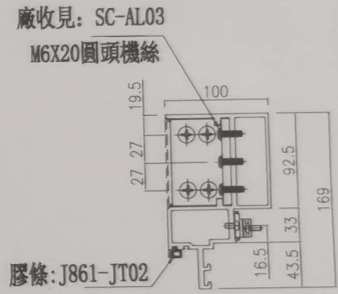
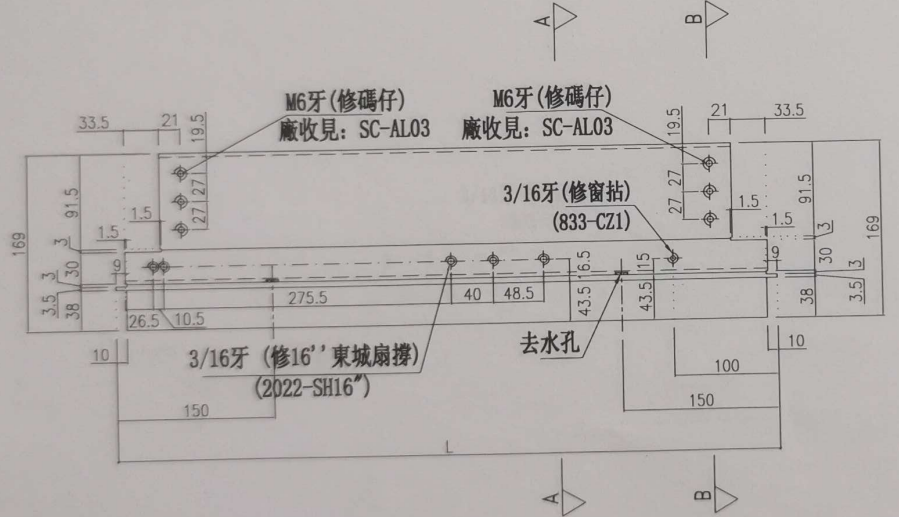

SECTION: A-A

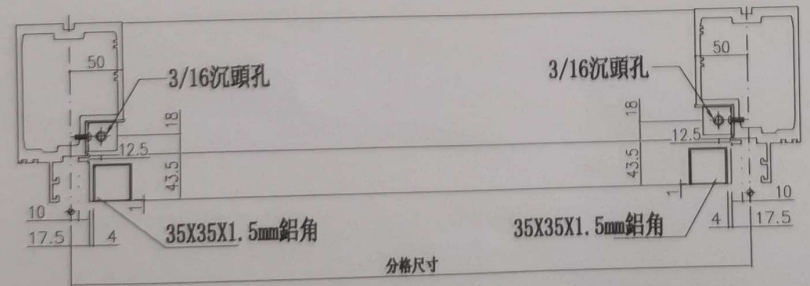

美特鋁質有限公司
MIDI Aluminium Fabricator Ltd.

工程號 J-861 地盤 己連拿利

名稱	生梗橫料	修改日期	2025.06.12	圖號	UN-L01a
材料	X86671	日期	2025.07.11		
顏色	UCT207124XL-3	制圖	李常海	復核	謝永林
		批准			

物料編號	L	數量	分格尺寸	使用位置	樓層
UN-L03a	485	1	500	CW-3002	12/F
	485	15	500	CW-3004	15/F-30/F
合計:		16			

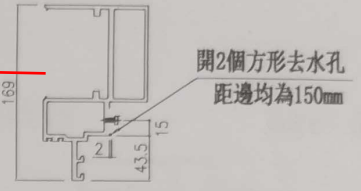

SECTION: B-B

*注意:
螺絲鑽平頭孔事宜, 請留意M5及3/16"要
沉頭 (90° X φ10), 供修螺絲后啣膠用

1支 - E:9037-15/F

主橫收主企鋁碼螺絲不用收緊, 地盤調節用

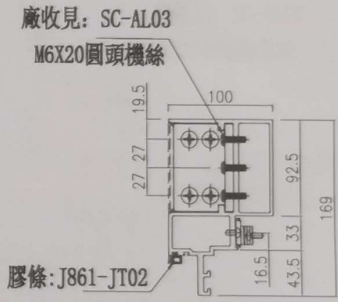
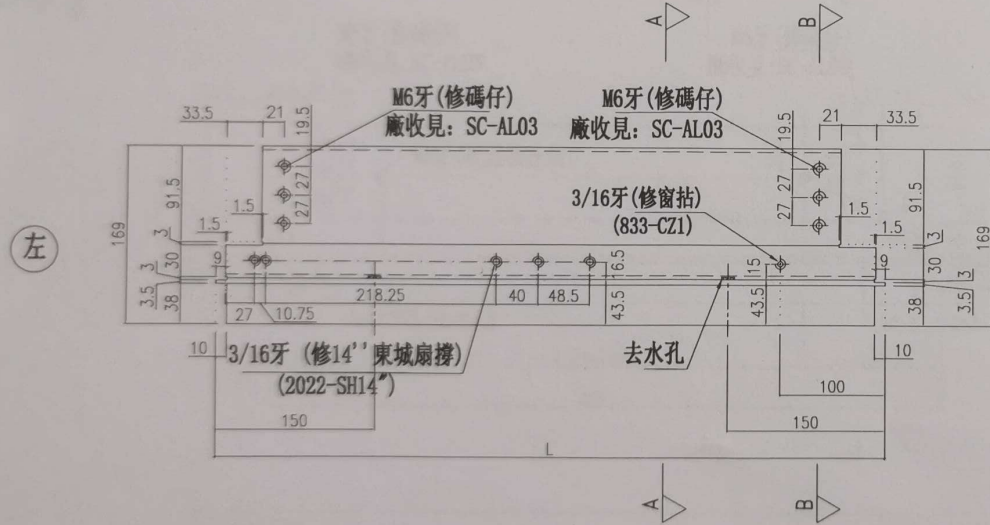

SECTION: A-A

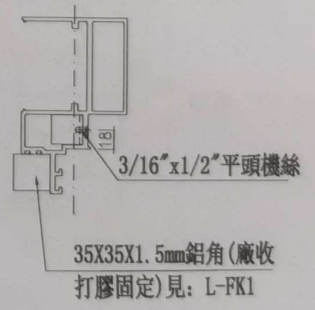
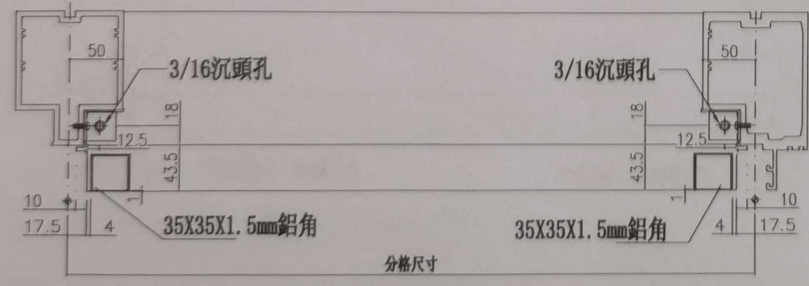

美特鋁質有限公司
MIDI Aluminium Fabricator Ltd.

工程號 J-861 地盤 已連拿利

名稱	生梗橫料				
材料	X86671				
顏色	UCT207124XL-3				
制圖	李常海	2025.06.12	修改日期		
復核	謝永林	2025.07.11	圖號	UN-L03a	
批准					

物料編號	L	數量	分格尺寸	使用位置	樓層
UN-R01b	664	1支	650	CW-3008	15F-23F
合計：		27			

*注意：
螺絲鑽平頭孔事宜，請留意M5及3/16"要
沉頭 (90° X ϕ 10)，供修螺絲后唧膠用

E:9112
1支 - 23/F
左

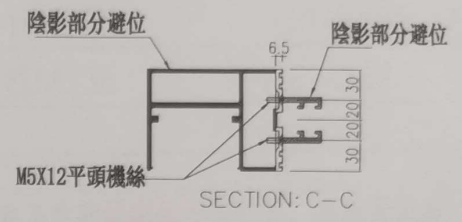
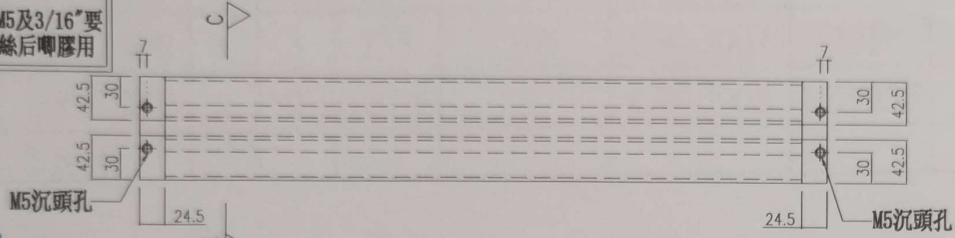

主橫收主企鋁碼螺絲不用收緊，地盤調節用

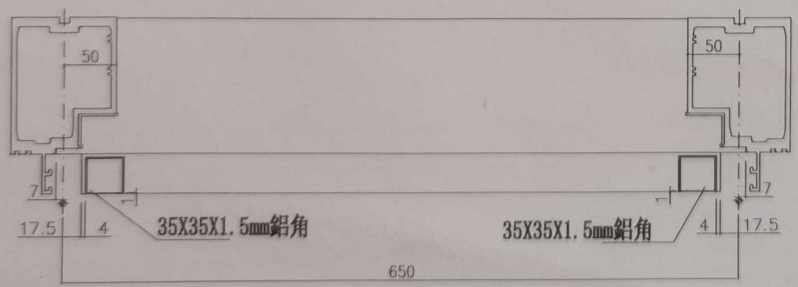
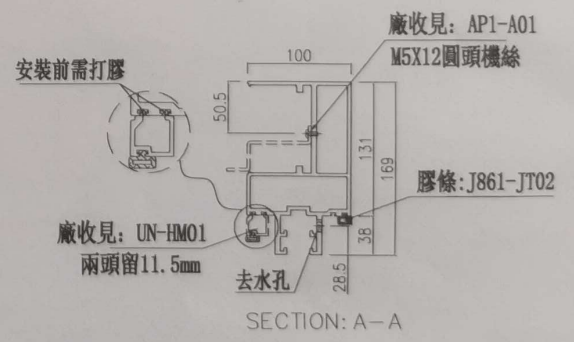
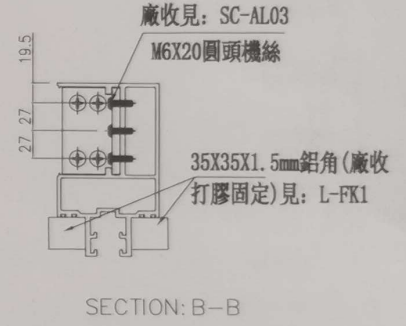
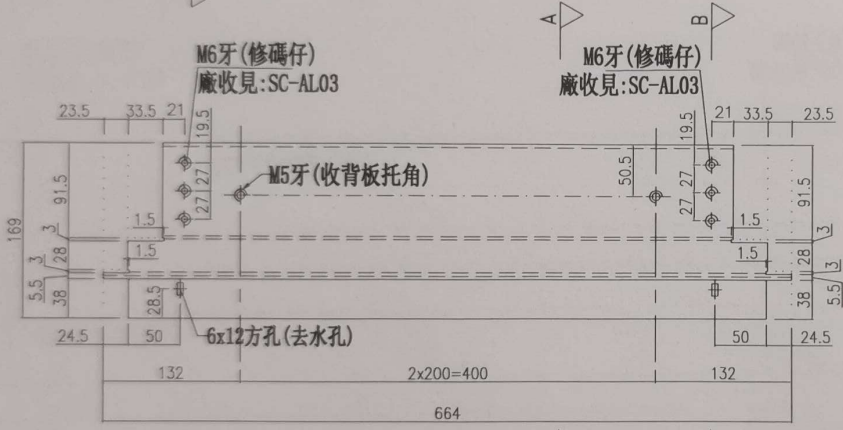

美特鋁質有限公司
MIDI Aluminium Fabricator Ltd.

工程號 J-861 地盤 已連拿利

名稱	雙梗橫料	製圖	周廣志	修改	
材料	X86670	復核	謝永林	日期	
顏色	UCT207124XL-3	批准		圖號	UN-R01b
			2025.07.20		
			2025.08.29		

E: 9112

物料編號	L	數量	M	X	N	EQ	分格尺寸	使用位置	樓層	廠收單玻線編號	廠收背板托角編號
UN-G128b	1575	18	270	x	5	112.5	1610	CW 3008	15F 23F	UN HM128	AP1-A128
UN-G130b	1495	16	300	x	4	147.5	1530	CW-3008	16F-23F	UN-HM130	AP1-A130
UN-G134b	1540	2	300	x	4	170	1575	CW 3007	12F	UN-HM134	AP1-A134
UN-G135b	1170	2	300	x	3	135	1205	CW-3007	12F	UN-HM135	AP1-A135
UN-G136b	715	1支	250	x	2	107.5	750	CW-3008	15F-23F	UN-HM136	AP1-A136
合計:		56									

1支 22F

左

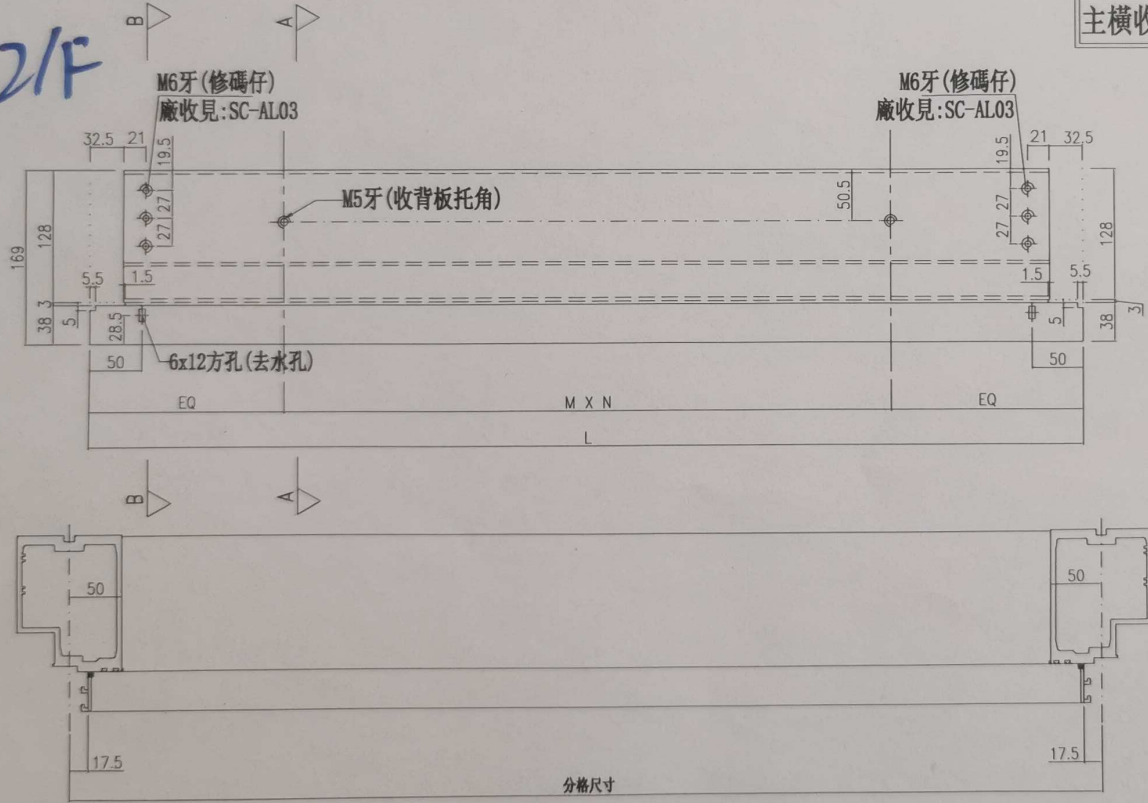

主橫收主企鋁碼螺絲不用收緊，地盤調節用

廠收見: SC-AL03

M6X20圓頭機絲

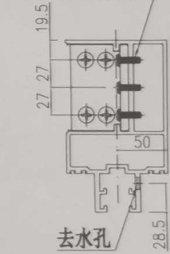

SECTION: B-B

廠收見: 見數據表

M5X12圓頭機絲

廠收見: 見數據表

兩頭留11.5mm

安裝前需打膠

膠條: J861-JT01



SECTION: A-A

美特鋁質有限公司
MIDI Aluminium Fabricator Ltd.

工程號 J-861 地盤 已連拿利

修改	日期	圖號
2025.07.20	2025.08.29	UN-G128b
周廣志	謝永林	
制圖	復核	批准
雙梗橫料	材料	顏色
X86670	UCT207124XL-3	