



工程指示 / 要求簡箋 ENGINEER INSTRUCTIONS(E.I.)

工程指示編號:	EI- 9396	修改版本:	-
	HK- 0021		
工程編號:	J 861	工程名稱:	己連拿利
收件人:	生統	發件人:	細佬
工程項目:	幕牆30F新增鋁板	日期:	08/01/2026

<input type="checkbox"/> 原合約工程包	<input type="checkbox"/> 原合約工程加 / 減賬 QT-	<input type="checkbox"/> 新工程報價 QT-
---------------------------------	--	------------------------------------

信件批核號碼/圖紙參考編號:	批核模具圖紙編號:
客戶指示附件:	管理內部批簽署:

<input type="checkbox"/> 初步鋁料 B.M.	<input type="checkbox"/> 加工拆圖, 然後生產	<input type="checkbox"/> 尺寸表
<input type="checkbox"/> 正式鋁料 B.M.	<input type="checkbox"/> 技術上資料/指示	<input type="checkbox"/> 報價
<input type="checkbox"/> 配件 B.M.	<input type="checkbox"/> 樣辦或貨品說明書	<input type="checkbox"/> 分判合約
<input type="checkbox"/> 其他:		

內容: 請按附頁生產
完成上列要求日期: 28/01/2026

國內

<input type="checkbox"/> 生產技術總監	<input type="checkbox"/> 連附件	<input checked="" type="checkbox"/> 技術部	<input checked="" type="checkbox"/> 連附件	<input type="checkbox"/> 生產部	<input type="checkbox"/> 連附件
<input type="checkbox"/> 採購部	<input type="checkbox"/> 連附件	<input checked="" type="checkbox"/> 生產統籌部	<input checked="" type="checkbox"/> 連附件	<input type="checkbox"/> 報關組	<input type="checkbox"/> 連附件
<input checked="" type="checkbox"/> 質檢部	<input checked="" type="checkbox"/> 連附件	<input type="checkbox"/> 會計部	<input type="checkbox"/> 連附件	<input type="checkbox"/> 機械設計部	<input type="checkbox"/> 連附件
<input type="checkbox"/> 香港辦	<input type="checkbox"/> 連附件	<input type="checkbox"/> 其他:			

香港

<input type="checkbox"/> 行政部	<input type="checkbox"/> 連附件	<input type="checkbox"/> 會計部	<input type="checkbox"/> 連附件	<input type="checkbox"/> 統籌部	<input type="checkbox"/> 連附件	<input type="checkbox"/> 工程部	<input type="checkbox"/> 連附件
<input type="checkbox"/> 採購部	<input type="checkbox"/> 連附件	<input type="checkbox"/> QS部	<input type="checkbox"/> 連附件	<input type="checkbox"/> 地盤管理	<input type="checkbox"/> 連附件	<input type="checkbox"/> 維修部	<input type="checkbox"/> 連附件

*發件人簽署:	*組別成員批核簽署:
傳遞編號:	項目經理簽署: 



美特鋁質 有限公司  
MIDI Aluminium Fabricator Ltd.

請用A3打印

加工未完，見下頁



安裝順序：先收鋁通，后裝棉

依據EI9168K修改

工程號 J-861 地盤 己連拿利

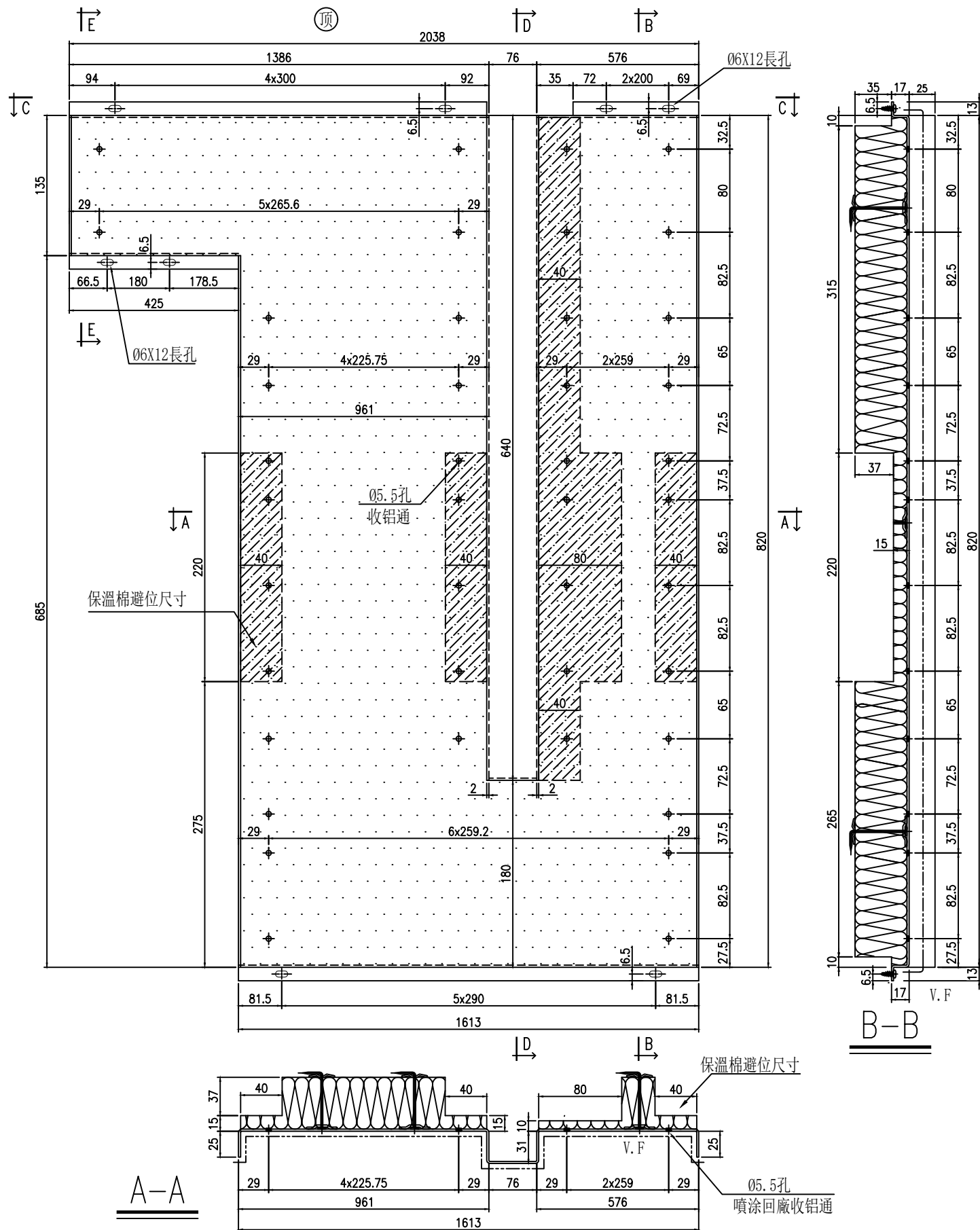

名稱	背板鋁板	制圖	陳福慶	2025. 10. 28	修改	A	B
材料	2mm厚鋁板	復核	謝永林	2025. 11. 04	日期	2025. 11. 12	2025. 12. 24
顏色	UCT206165XLA-3	批准			圖號	BK-YX12 A	



美特鋁質 有限公司  
MIDI Aluminium Fabricator Ltd.

請用A3打印

加工未完，見上頁



安裝順序：先收鋁通，后裝棉

工程號 J-861 地盤 已連拿利

依據EI9168K修改

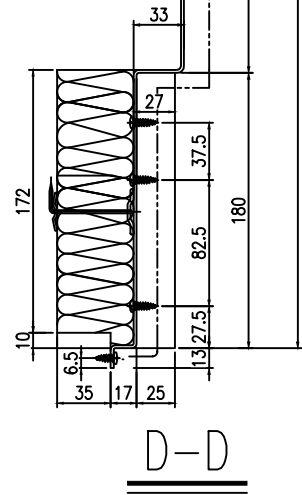
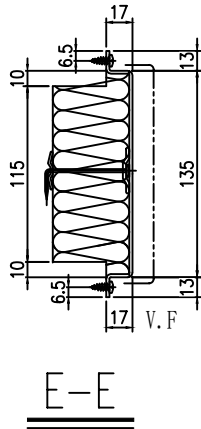
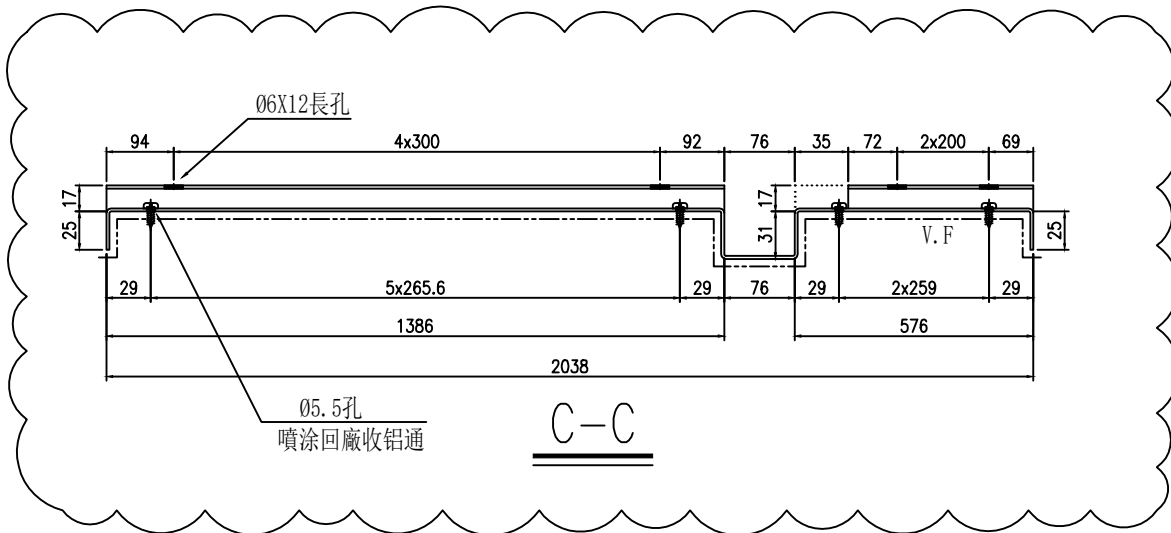

位置		单位	樓層	数量				
J861-SD-CW-3004		B	30F	1件				
名稱	背板铝板	制圖	陳福慶	2025. 11. 12	修改	A		
材料	2mm厚铝板	復核	謝永林	2025. 11. 13	日期	2025. 12. 24		
顏色	UCT206165XLA-3	批準			圖號	BK-YX12(1) A		