



工程指示 / 要求簡箋 ENGINEER INSTRUCTIONS(E.I.)

工程指示編號:	EI- 9226	修改版本:	-
	HK- 0911		
工程編號:	J 861	工程名稱:	己連拿利
收件人:	生統	發件人:	細佬
工程項目:	管道項目 地盤用铝板加工圖	日期:	21/11/2025

<input type="checkbox"/> 原合約工程包	<input type="checkbox"/> 原合約工程加 / 減賬 QT-	<input type="checkbox"/> 新工程報價 QT-
---------------------------------	--	------------------------------------

信件批核號碼/圖紙參考編號:	批核模具圖紙編號:
客戶指示附件:	管理內部批簽署:

<input type="checkbox"/> 初步鋁料 B.M.	<input type="checkbox"/> 加工拆圖, 然後生產	<input type="checkbox"/> 尺寸表
<input type="checkbox"/> 正式鋁料 B.M.	<input type="checkbox"/> 技術上資料/指示	<input type="checkbox"/> 報價
<input type="checkbox"/> 配件 B.M.	<input type="checkbox"/> 樣辦或貨品說明書	<input type="checkbox"/> 分判合約
<input type="checkbox"/> 其他:		

內容: 請按附頁生產, 地盤用 備注: 林仁安11月19日通知(J861 管道項目 地盤用铝板加工圖 新增 (2025-11-19))
完成上列要求日期: 15/12/2025

國內

<input type="checkbox"/> 生產技術總監	<input type="checkbox"/> 連附件	<input type="checkbox"/> 技術部	<input type="checkbox"/> 連附件	<input type="checkbox"/> 生產部	<input type="checkbox"/> 連附件
<input type="checkbox"/> 採購部	<input type="checkbox"/> 連附件	<input checked="" type="checkbox"/> 生產統籌部	<input checked="" type="checkbox"/> 連附件	<input type="checkbox"/> 報關組	<input type="checkbox"/> 連附件
<input checked="" type="checkbox"/> 質檢部	<input checked="" type="checkbox"/> 連附件	<input type="checkbox"/> 會計部	<input type="checkbox"/> 連附件	<input type="checkbox"/> 機械設計部	<input type="checkbox"/> 連附件
<input type="checkbox"/> 香港辦	<input type="checkbox"/> 連附件	<input type="checkbox"/> 其他:			

香港

<input type="checkbox"/> 行政部	<input type="checkbox"/> 連附件	<input type="checkbox"/> 會計部	<input type="checkbox"/> 連附件	<input type="checkbox"/> 統籌部	<input type="checkbox"/> 連附件	<input type="checkbox"/> 工程部	<input type="checkbox"/> 連附件
<input type="checkbox"/> 採購部	<input type="checkbox"/> 連附件	<input type="checkbox"/> QS部	<input type="checkbox"/> 連附件	<input type="checkbox"/> 地盤管理	<input type="checkbox"/> 連附件	<input type="checkbox"/> 維修部	<input type="checkbox"/> 連附件

*發件人簽署:	*組別成員批核簽署:
傳遞編號:	項目經理簽署: 

 美特鋁質 有限公司 MIDI Aluminium Fabricator Ltd.	工程號: J-861	計算: AN	日期:	2025.11.17		送呈: 施哥
	地盤名稱: 己連拿利	核對:	日期:			副本:
地盤用鋁板B.M.表	項目類別: 管道鋁板	批准:	日期:			
BM編號:	修改版次:	A/C Code:	總V.F.:	14.11	總重量:	130.76 此BM依據 資料計算

序號	修改內容	鋁板圖號	鋁板名稱	顏色	實用	後備	總數	總重量	單件展開面積	總展開面積	單件V.F.	總V.F.	備註
									平方米		平方米		
1		J861-GD-LB100	3mm厚鋁板	顏色未標示, 由香港確定	1		1	20.014	2.462	2.462	2.205	2.205	
2		J861-GD-LB101	3mm厚鋁板	顏色未標示, 由香港確定	1		1	26.307	3.236	3.236	2.950	2.950	
3		J861-GD-LB102-1	3mm厚鋁板	顏色未標示, 由香港確定	1		1	13.913	1.711	1.711	1.507	1.507	
4		J861-GD-LB102-2	3mm厚鋁板	顏色未標示, 由香港確定	4		4	54.995	1.691	6.764	1.488	5.953	
5		J861-GD-LB103	3mm厚鋁板	顏色未標示, 由香港確定	1		1	15.530	1.910	1.910	1.494	1.494	
6					總合計:		1	130.76		16.08		14.109	



工程號	J861	地盤	已連拿利
-----	------	----	------

序號	物料編號	長度L	數量	A	N	B	施工圖位置	樓層	樓層數	每層用量	所在單位
1	J861-GD-LB102-1	1837.5	1	168.75	x	168.75	看位置圖	RF	1	1	E單位
2	J861-GD-LB102-2	1815	4	157.5	x	157.5	看位置圖	LOWER RF	1	2	E單位
							看位置圖	INTERMEDIATE RF	1	1	E單位



SECTION B-B

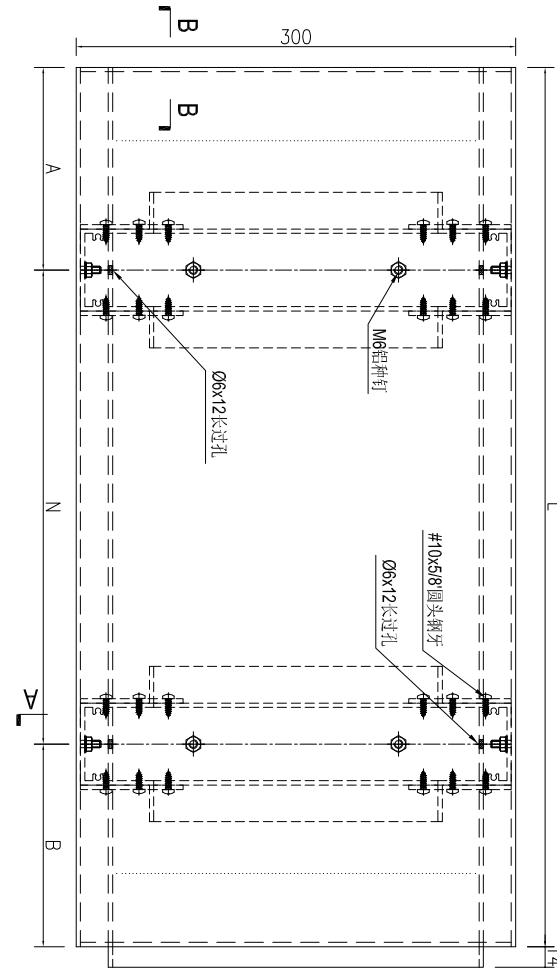

SECTION A-A

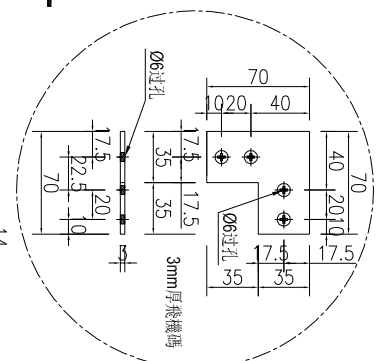

頂

名稱	鋁板加工圖	制圖	AN	2025-11-17	修改		
材料	3mm厚鋁板	復核			日期		
顏色	顏色未標示, 由香港確定	批准			圖號	J861-GD-LB102	

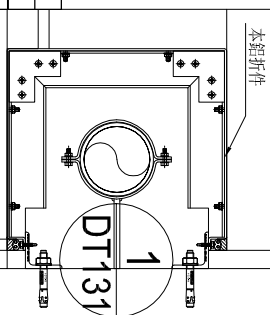



美特鋁質 有限公司
MIDI Aluminium Fabricator Ltd.

产品编号	L(MM)	数量	A	N	M	B	N1	M1	备注
		1							

工程號	J861	地盤	已連拿利
-----	------	----	------

施工圖位置	樓層	樓層數	每層用量	所在單位
看位置圖	INTERMEDIATE RF	1	1	E單位

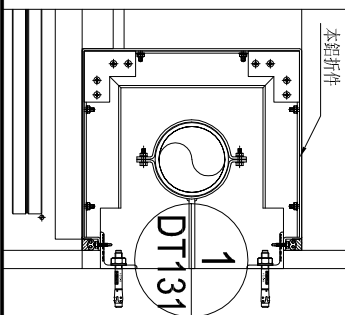
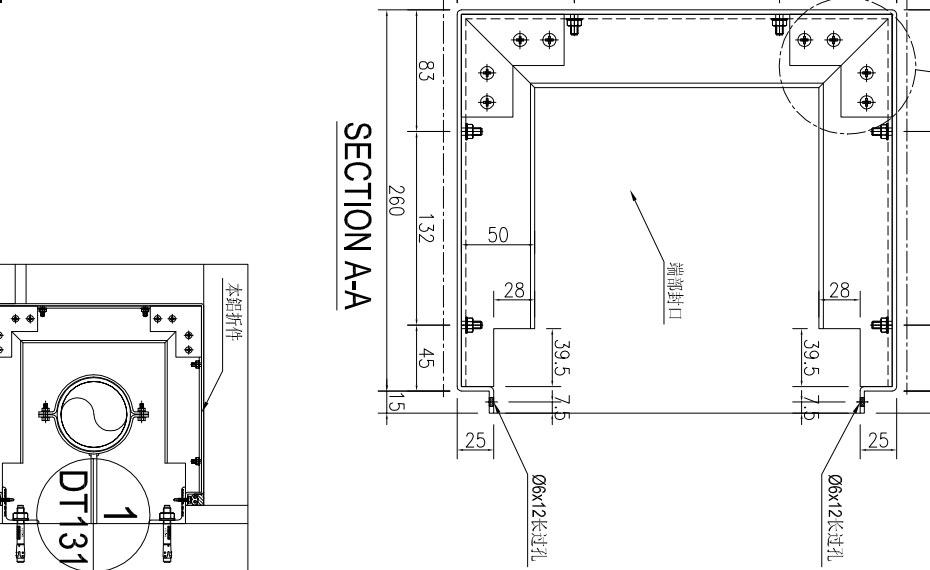
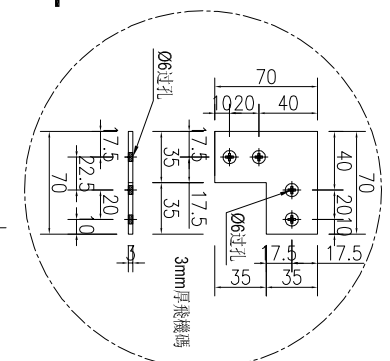
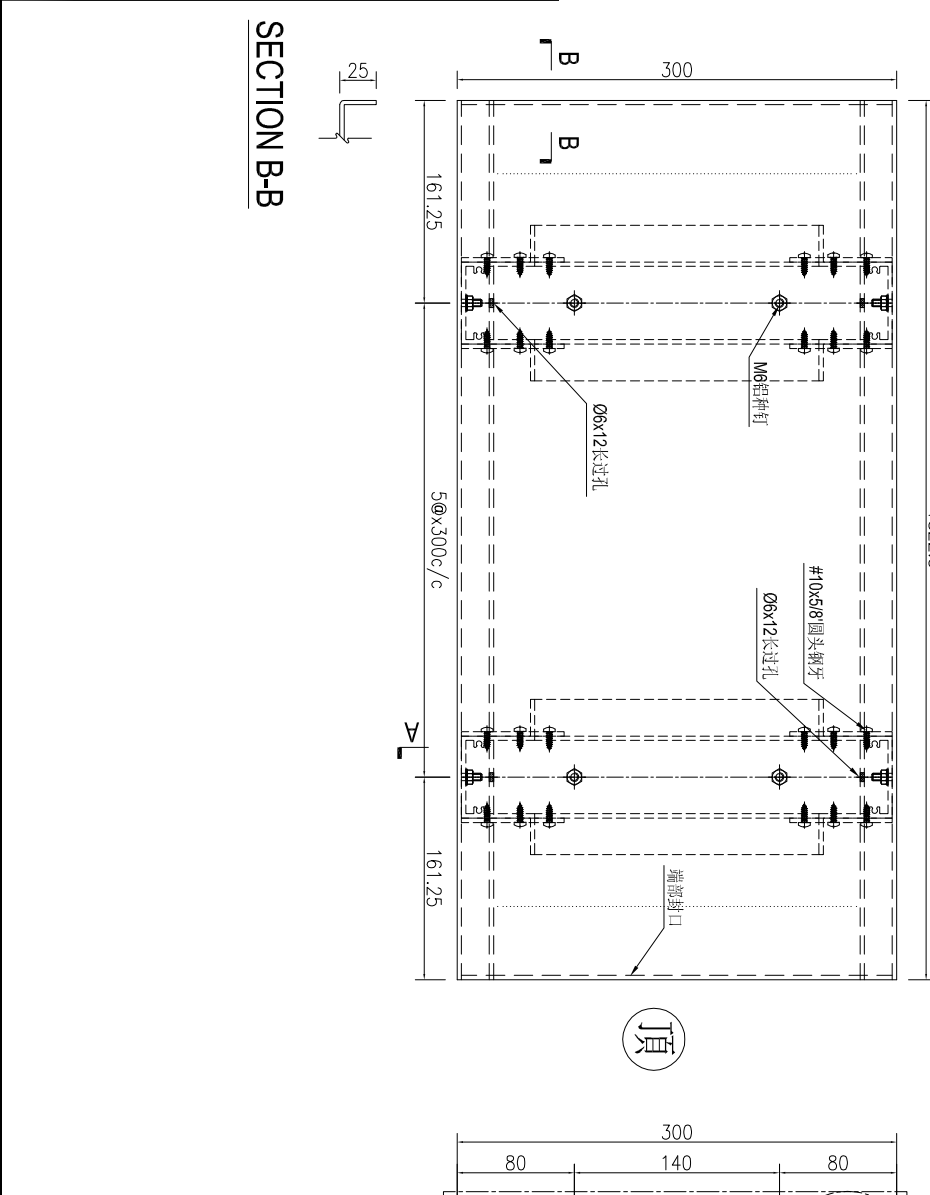

名稱	鋁板加工圖	制圖	AN	2025-11-17	修改			
材料	3mm厚鋁板	復核			日期			
顏色	顏色未標示, 由香港確定	批准			圖號	J861-GD-LB103		

	美特鋁質有限公司 MIDI Aluminium Fabricator Ltd.
--	--

工程號	J861	地盤	已連拿利
-----	------	----	------

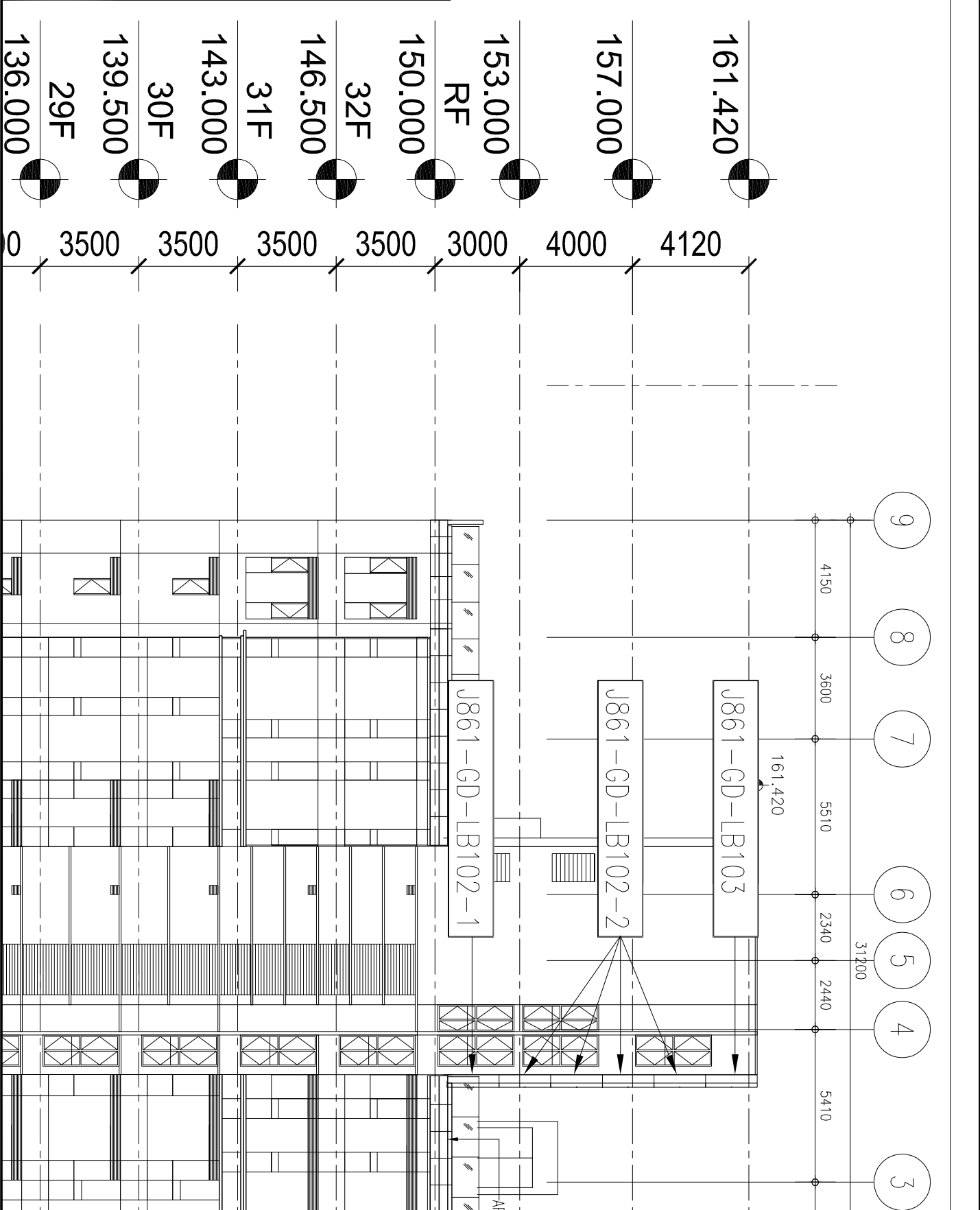

名稱	鋁板位置圖	制圖	AN	2025-11-17	修改	
材料	-	復核			日期	
顏色	-	批准			圖號	J861-GD-LBW30



工程號 J861 地盤 已連拿利

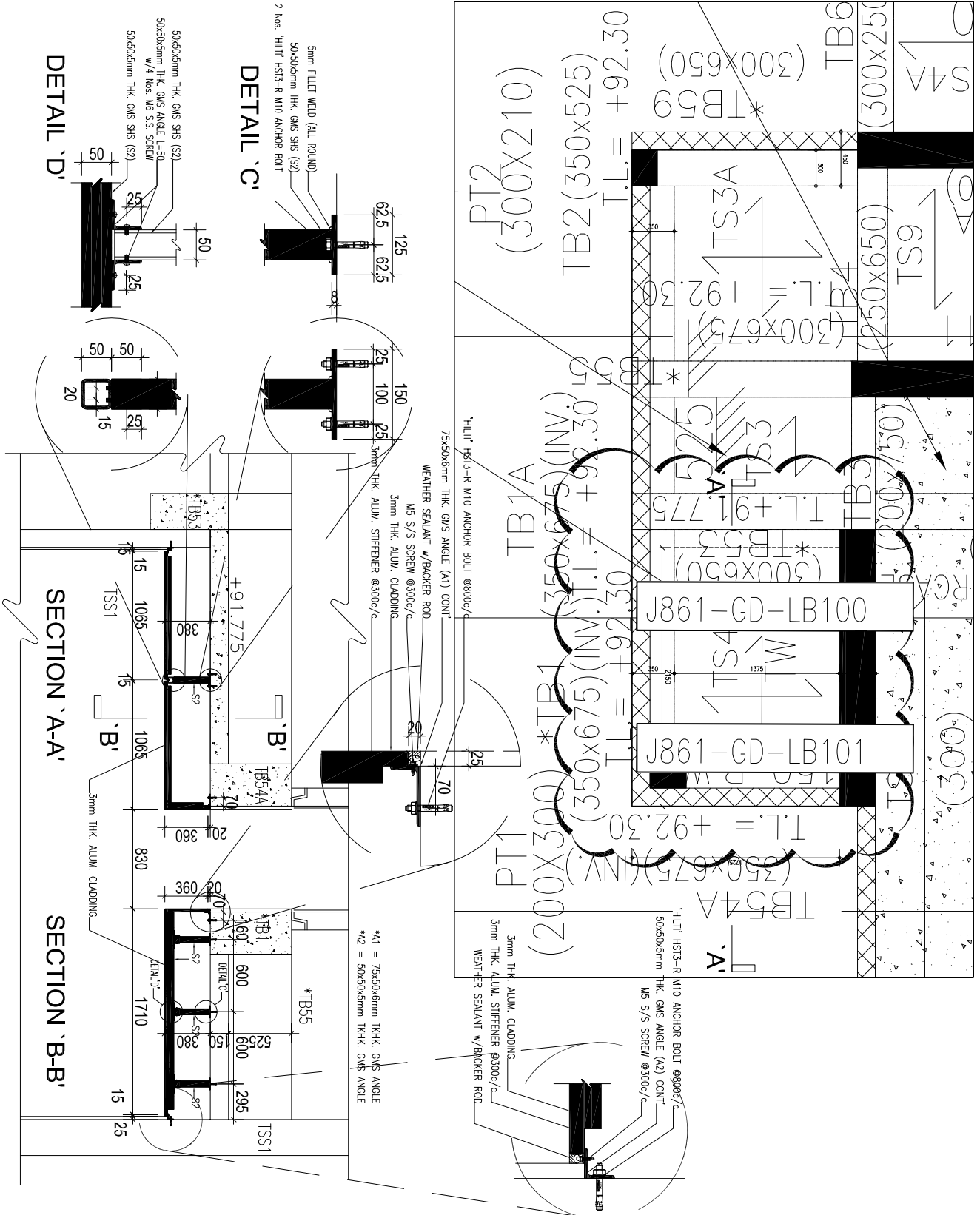

名稱	鋁板位置圖	制圖	AN	2025-11-17	修改		
材料	-	復核			日期		
顏色	-	批准			圖號	J861-GD-LBW31	