



工程指示 / 要求簡箋 ENGINEER INSTRUCTIONS(E.I.)

工程指示編號:	EI- 9112	修改版本:	-
	HK- 0702		
工程編號:	J 861	工程名稱:	己連拿利
收件人:	生統	發件人:	細佬
工程項目:	幕牆背立面 (12F-23F) 主企主橫配料	日期:	02/09/2025

<input type="checkbox"/> 原合約工程包	<input type="checkbox"/> 原合約工程加 / 減賬 QT-	<input type="checkbox"/> 新工程報價 QT-
---------------------------------	--	------------------------------------

信件批核號碼/圖紙參考編號:	批核模具圖紙編號:
客戶指示附件:	管理內部批簽署:

<input type="checkbox"/> 初步鋁料 B.M.	<input type="checkbox"/> 加工拆圖, 然後生產	<input type="checkbox"/> 尺寸表
<input type="checkbox"/> 正式鋁料 B.M.	<input type="checkbox"/> 技術上資料/指示	<input type="checkbox"/> 報價
<input type="checkbox"/> 配件 B.M.	<input type="checkbox"/> 樣辦或貨品說明書	<input type="checkbox"/> 分判合約
<input type="checkbox"/> 其他:		

內容: 請按附頁生產, 地盤用  要分層出貨  備注: 檔案名 J-861 幕牆背立面 (12F-23F) 主企主橫配料 拆圖(2025.09.02 志).zip
完成上列要求日期: 01/10/2025

國內

<input type="checkbox"/> 生產技術總監	<input type="checkbox"/> 連附件	<input checked="" type="checkbox"/> 技術部	<input checked="" type="checkbox"/> 連附件	<input type="checkbox"/> 生產部	<input type="checkbox"/> 連附件
<input type="checkbox"/> 採購部	<input type="checkbox"/> 連附件	<input checked="" type="checkbox"/> 生產統籌部	<input checked="" type="checkbox"/> 連附件	<input type="checkbox"/> 報關組	<input type="checkbox"/> 連附件
<input checked="" type="checkbox"/> 質檢部	<input checked="" type="checkbox"/> 連附件	<input type="checkbox"/> 會計部	<input type="checkbox"/> 連附件	<input type="checkbox"/> 機械設計部	<input type="checkbox"/> 連附件
<input type="checkbox"/> 香港辦	<input type="checkbox"/> 連附件	<input type="checkbox"/> 其他:			

香港

<input type="checkbox"/> 行政部	<input type="checkbox"/> 連附件	<input type="checkbox"/> 會計部	<input type="checkbox"/> 連附件	<input type="checkbox"/> 統籌部	<input type="checkbox"/> 連附件	<input type="checkbox"/> 工程部	<input type="checkbox"/> 連附件
<input type="checkbox"/> 採購部	<input type="checkbox"/> 連附件	<input type="checkbox"/> QS部	<input type="checkbox"/> 連附件	<input type="checkbox"/> 地盤管理	<input type="checkbox"/> 連附件	<input type="checkbox"/> 維修部	<input type="checkbox"/> 連附件

*發件人簽署:	*組別成員批核簽署:
傳遞編號:	項目經理簽署: 

圖則登記表 DRAWING REGISTER										
工程名稱 Project Title:		已連拿利 12F-23F			年 月 日	接收日期 Receiving Date(適用於客戶圖則)				
框架式幕牆 (主企+主橫+部分小配料拆圖)										
工程編號 Project No:		J-861								
分發予 Distributed To					年 月 日	發出日期 Issued Date				
						25				
						8				
					年 月 日	29				
圖則編號 Drg. No.		圖則名稱 Drawing Title				修訂編號 Revision No.				
FD-MS21	雙梗企加工圖	1	-							
FD-MS22	雙梗企加工圖	2	-							
G-MS21	生梗企加工圖	3	-							
G-ES21	轉角企加工圖	4	-							
G-MS22	生梗企加工圖	5	-							
G-MS23	生梗企加工圖	6	-							
G-MS24	雙生企加工圖	7	-							
G-MS25	雙生企加工圖	8	-							
G-MS26	雙梗企加工圖	9	-							
G-MS27	雙梗企加工圖	10	-							
G-ES22	轉角企加工圖	11	-							
G-MS28	生梗企加工圖	12	-							
G-MS31	生梗企加工圖	13	-							
G-MS31a	生梗企加工圖	14	-							
G-ES31	轉角企加工圖	15	-							
G-ES31a	轉角企加工圖	16	-							
G-ES31b	轉角企加工圖	17	-							
G-MS32	生梗企加工圖	18	-							
G-MS32a	生梗企加工圖	19	-							
G-MS32b	生梗企加工圖	20	-							
G-MS33	生梗企加工圖	21	-							
G-MS33a	生梗企加工圖	22	-							
G-MS33b	生梗企加工圖	23	-							
G-MS34	生梗企加工圖	24	-							
G-MS34a	生梗企加工圖	25	-							
G-MS34b	生梗企加工圖	26	-							
G-MS35	生梗企加工圖	27	-							
G-MS35a	生梗企加工圖	28	-							
G-MS35b	生梗企加工圖	29	-							
G-MS36	生梗企加工圖	30	-							
G-MS36a	生梗企加工圖	31	-							
G-MS36b	生梗企加工圖	32	-							
G-MS36c	生梗企加工圖	33	-							
G-MS37	生梗企加工圖	34	-							

圖則登記表 DRAWING REGISTER											
工程名稱 Project Title:		己連拿利 12F-23F			年	接收日期 Receiving Date(適用於客戶圖則)					
框架式幕牆 (主企+主橫+部分小配料拆圖)						月					
工程編號 Project No:		J-861					日				
分發予 Distributed To					年	發出日期 Issued Date					
						月	25				
							日	8			
圖則編號 Drg. No.		圖則名稱 Drawing Title			年	修訂編號 Revision No.					
G-MS37a		生梗企加工圖				月	29				
G-MS37b		生梗企加工圖					日				
G-MS38		生梗企加工圖			35	-					
G-MS38a		生梗企加工圖			36	-					
G-MS38b		生梗企加工圖			37	-					
G-MS39		雙生企加工圖			38	-					
G-MS39a		雙生企加工圖			39	-					
G-MS39b		雙生企加工圖			40	-					
G-MS40		雙生企加工圖			41	-					
G-MS40a		雙生企加工圖			42	-					
G-MS40b		雙生企加工圖			43	-					
G-MS41		生梗企加工圖			44	-					
G-MS41a		生梗企加工圖			45	-					
G-MS41b		生梗企加工圖			46	-					
G-MS42		生梗企加工圖			47	-					
G-MS42a		生梗企加工圖			48	-					
G-MS42b		生梗企加工圖			49	-					
G-MS43		生梗企加工圖			50	-					
G-MS43a		生梗企加工圖			51	-					
G-MS43b		生梗企加工圖			52	-					
G-MS43c		生梗企加工圖			53	-					
G-ES32		轉角企加工圖			54	-					
G-ES32a		轉角企加工圖			55	-					
G-ES32b		轉角企加工圖			56	-					
G-MS44		生梗企加工圖			57	-					
G-MS44a		生梗企加工圖			58	-					
UN-L01-1(D)		雙梗橫料(吊船碼用)			59	-					
UN-G128(D)		雙梗橫料(吊船碼用)			60	-					
UN-G128(D)-1		雙梗橫料(吊船碼用)數據表			61	-					
UN-G136(D)		雙梗橫料(吊船碼用)			62	-					
UN-YX01		雙梗橫料(異型窗用)			63	-					
UN-YX02		雙梗橫料(異型窗用)			64	-					
UN-YX03		生梗橫料(轉角異型用)			65	-					
UN-YX04		生梗橫料(轉角異型用)			66	-					
					67	-					
					68	-					

圖則登記表 DRAWING REGISTER										
工程名稱 Project Title:		己連拿利 12F-23F			年 月 日	接收日期 Receiving Date(適用於客戶圖則)				
框架式幕牆 (主企+主橫+部分小配料拆圖)										
工程編號 Project No:		J-861								
分發予 Distributed To					年 月 日	發出日期 Issued Date				
						25				
						8				
					年 月 日	29				
圖則編號 Drg. No.		圖則名稱 Drawing Title				修訂編號 Revision No.				
UN-G117	雙梗橫料(轉角位用)	69	-							
UN-G117b	雙梗橫料(轉角位用)	70	-							
UN-G127d	雙梗橫料(轉角位用)	71	-							
UN-G117R	雙梗橫料(轉角位用)	72	-							
UN-G117bR	雙梗橫料(轉角位用)	73	-							
UN-G127Rb	雙梗橫料(轉角位用)	74	-							
UN-G128	雙梗橫料	75	-							
UN-G128b	雙梗橫料	76	-							
UN-G128c	雙梗橫料	77	-							
UN-G128d	雙梗橫料	78	-							
UN-G129	雙梗橫料	79	-							
UN-G129b	雙梗橫料	80	-							
UN-G134-1	雙梗橫料	81	-							
UN-G136	雙梗橫料	82	-							
UN-G136c	雙梗橫料	83	-							
UN-G136e	雙梗橫料	84	-							
UN-G201	雙梗橫料	85	-							
UN-G201a	雙梗橫料	86	-							
UN-G201b	雙梗橫料	87	-							
UN-G201c	雙梗橫料	88	-							
UN-G202	雙梗橫料	89	-							
UN-G202a	雙梗橫料	90	-							
UN-G202b	雙梗橫料	91	-							
UN-G202c	雙梗橫料	92	-							
UN-G202d	雙梗橫料	93	-							
UN-G202e	雙梗橫料	94	-							
UN-L01	生梗橫料	95	-							
UN-L01a	生梗橫料	96	-							
UN-L01b	雙梗橫料	97	-							
UN-L01c	生梗橫料	98	-							
UN-L01d	雙梗橫料	99	-							
UN-R01	生梗橫料	100	-							
UN-R01a	生梗橫料	101	-							
UN-R01b	雙梗橫料	102	-							

圖則登記表 DRAWING REGISTER															
工程名稱 Project Title:		己連拿利 12F-23F			年										
框架式幕牆 (主企+主橫+部分小配料拆圖)											月				
工程編號 Project No:		J-861													
分發予 Distributed To					發出日期 Issued Date										
					年	25									
					月	8									
					日	29									
圖則編號 Drg. No.		圖則名稱 Drawing Title			修訂編號 Revision No.										
UN-R01c	雙梗橫料	103	-												
UN-R01d	生梗橫料	104	-												
UN-L01-1	雙梗橫料	105	-												
UN-L01c-1	雙梗橫料	106	-												
UN-L01e	生梗橫料	107	-												
UN-R01-1	雙梗橫料	108	-												
UN-R01c-1	雙梗橫料	109	-												
UN-L06-1	生梗橫料(轉角位用)	110	-												
UN-R06-1	生梗橫料(轉角位用)	111	-												
UN-L06	生梗橫料(轉角位用)	112	-												
UN-L06a	生梗橫料(轉角位用)	113	-												
UN-L06b	雙梗橫料(轉角位用)	114	-												
UN-L06c	生梗橫料(轉角位用)	115	-												
UN-L06d	雙梗橫料(轉角位用)	116	-												
UN-R06	生梗橫料(轉角位用)	117	-												
UN-R06a	生梗橫料(轉角位用)	118	-												
UN-R06b	雙梗橫料(轉角位用)	119	-												
UN-R06c	生梗橫料(轉角位用)	120	-												
UN-R06d	雙梗橫料(轉角位用)	121	-												
UN-L07-1	生梗橫料	122	-												
UN-L07a	生梗橫料	123	-												
UN-L07b	雙梗橫料	124	-												
UN-R07-1	生梗橫料	125	-												
UN-R07a	生梗橫料	126	-												
UN-R07b	雙梗橫料	127	-												
SC-AL03	鋁角加工圖	128	-												
SC-BL01	鋁角加工圖	129	-												
SC-BL02	鋁角加工圖	130	-												
SC-BL03	鋁角加工圖	131	-												
SC-BL04	鋁角加工圖	132	-												
Z-A01	Z字碼加工圖	133	-												
LT-01R	鋁通加工圖	134	-												
LT-01L	鋁通加工圖	135	-												
LT-06L	鋁通加工圖	136	-												

圖則登記表 DRAWING REGISTER									
工程名稱 Project Title:		已連拿利 12F-23F		接收日期 Receiving Date(適用於客戶圖則)					
工程編號 Project No:		J-861		發出日期 Issued Date					
圖則編號 Drg. No.		圖則名稱 Drawing Title		修訂編號 Revision No.					
框架式幕牆 (主企+主橫+部分小配料拆圖)		分發予 Distributed To		25					
				8					
				29					
LT-07	鋁通加工圖	137	-						
SC-AL04	鋁角加工圖	138	-						
UN-LC01	蘭河槽加工圖	139	-						
UN-LC02	蘭河槽加工圖	140	-						
SC-AL05	鋁角加工圖	141	-						
UN-LC03	蘭河槽加工圖	142	-						
UN-LC04	蘭河槽加工圖	143	-						
W-TX1	生梗企用套芯1	144	-						
W-TX1a	生梗企用套芯2	145	-						
W-TX2	雙生企用套芯	146	-						
W-TX3	轉角企套芯	147	-						
ZS-Y01	轉角室內蓋托角	148	-						
ZS-Y01a	轉角室內蓋	149	-						
DB-02	墊巴加工圖	150	-						
DB-03	墊巴加工圖	151	-						
SC-AL01	鋁角加工圖	152	-						
L-FK1	鋁角加工圖	153	-						
LJ-01	鋁角加工圖	154	-						
LJ-129	鋁角加工圖	155	-						
LJ-129a	鋁角加工圖	156	-						
AP1-A01	背板托角加工圖	157	-						
AP1-A01a	背板托角加工圖	158	-						
AP1-A128	背板托角加工圖	159	-						
AP1-A128a	背板托角加工圖	160	-						
AP1-L06	背板托角加工圖	161	-						
AP1-R06	背板托角加工圖	162	-						
AP1-R117	背板托角加工圖	163	-						
AP1-L117	背板托角加工圖	164	-						
UN-SM1	生梗企雙玻加工圖	165	-						
UN-SM1R	生梗企雙玻加工圖	166	-						
UN-SM2a	生梗企雙玻加工圖	167	-						
UN-SM2b	生梗企雙玻加工圖	168	-						
UN-SM2aR	生梗企雙玻加工圖	169	-						
UN-SM2bR	生梗企雙玻加工圖	170	-						

圖則登記表 DRAWING REGISTER										
工程名稱 Project Title:		己連拿利 12F-23F			年					
框架式幕牆 (主企+主橫+部分小配料拆圖)										
工程編號 Project No:		J-861								
分發予 Distributed To					月					
					日	25				
圖則編號 Drg. No.		圖則名稱 Drawing Title			年	8				
UN-SM3		生梗企雙玻加工圖								
UN-SM3R		生梗企雙玻加工圖								
UN-SM4		生梗企雙玻加工圖			日	29				
UN-SM4R		生梗企雙玻加工圖								
UN-SM5		生梗企雙玻加工圖								
UN-SM5R		生梗企雙玻加工圖			年					
UN-SM6		生梗企雙玻加工圖								
UN-SM6R		生梗企雙玻加工圖								
UN-SM7		生梗企雙玻加工圖			月					
UN-SM7R		生梗企雙玻加工圖								
UN-SM11		生梗企雙玻加工圖(避位用)								
UN-SM11R		生梗企雙玻加工圖(避位用)			日					
UN-SM12a		生梗企雙玻加工圖(避位用)								
UN-SM12b		生梗企雙玻加工圖(避位用)								
UN-SM12aR		生梗企雙玻加工圖(避位用)			年					
UN-SM12bR		生梗企雙玻加工圖(避位用)								
UN-SM13		生梗企雙玻加工圖(避位用)								
UN-SM13R		生梗企雙玻加工圖(避位用)			月					
UN-SM14		生梗企雙玻加工圖(避位用)								
UN-SM14R		生梗企雙玻加工圖(避位用)								
UN-SM17		生梗企雙玻加工圖(避位用)			日					
UN-SM17R		生梗企雙玻加工圖(避位用)								
UN-SM22a		生梗企雙玻加工圖(轉角用)								
UN-SM22b		生梗企雙玻加工圖(轉角用)			年					
UN-SM22aR		生梗企雙玻加工圖(轉角用)								
UN-SM22bR		生梗企雙玻加工圖(轉角用)								
UN-SM23		生梗企雙玻加工圖(轉角用)			月					
UN-SM23R		生梗企雙玻加工圖(轉角用)								
UN-SM24		生梗企雙玻加工圖(轉角用)								
UN-SM24R		生梗企雙玻加工圖(轉角用)			日					
UN-SM25		生梗企雙玻加工圖(轉角用)								
UN-SM25R		生梗企雙玻加工圖(轉角用)								
UN-AM01		單玻線插線加工圖(企)			年					
UN-AM01R		單玻線插線加工圖(企)								
接收日期 Receiving Date(適用於客戶圖則)										
發出日期 Issued Date										
修訂編號 Revision No.										
171 -										
172 -										
173 -										
174 -										
175 -										
176 -										
177 -										
178 -										
179 -										
180 -										
181 -										
182 -										
183 -										
184 -										
185 -										
186 -										
187 -										
188 -										
189 -										
190 -										
191 -										
192 -										
193 -										
194 -										
195 -										
196 -										
197 -										
198 -										
199 -										
200 -										
201 -										
202 -										
203 -										
204 -										

圖則登記表 DRAWING REGISTER										
工程名稱 Project Title:		己連拿利 12F-23F			年					
框架式幕牆 (主企+主橫+部分小配料拆圖)										
工程編號 Project No:		J-861			月					
分發予 Distributed To										
					日					
					年	25				
					月	8				
					日	29				
圖則編號 Drg. No.		圖則名稱 Drawing Title			接收日期 Receiving Date(適用於客戶圖則)					
					發出日期 Issued Date					
					修訂編號 Revision No.					
UN-AM02a	單玻線插線加工圖(企)	205	-							
UN-AM02b	單玻線插線加工圖(企)	206	-							
UN-AM02aR	單玻線插線加工圖(企)	207	-							
UN-AM02bR	單玻線插線加工圖(企)	208	-							
UN-AM03	單玻線插線加工圖(企)	209	-							
UN-AM03R	單玻線插線加工圖(企)	210	-							
UN-AM04	單玻線插線加工圖(企)	211	-							
UN-AM04R	單玻線插線加工圖(企)	212	-							
UN-AM05	單玻線插線加工圖(企)	213	-							
UN-AM05R	單玻線插線加工圖(企)	214	-							
UN-AM06	單玻線插線加工圖(企)	215	-							
UN-AM06R	單玻線插線加工圖(企)	216	-							
UN-AM07	單玻線插線加工圖(企)	217	-							
UN-AM07R	單玻線插線加工圖(企)	218	-							
UN-HM01	單玻插線(頂橫)	219	-							
UN-HM117	單玻插線(頂橫)	221	-							
UN-HM117-1	單玻插線(頂橫)數據表	222	-							
UN-HM01a	單玻插線(底橫)	220	-							
UN-HM117a	單玻插線(底橫)	223	-							
UN-HM117a-1	單玻插線(底橫)數據表	224	-							
UN-HM-YX1a	單玻插線(異形底橫)	225	-							
UN-HM-YX3a	單玻插線(轉角底橫)	226	-							
ZS-XY01	玻璃扣蓋加工圖(企)	227	-							
ZS-XY01-1	玻璃扣蓋加工圖(企)數據表	228	-							
ZS-XY01R	玻璃扣蓋加工圖(企)	229	-							
ZS-XY01R-1	玻璃扣蓋加工圖(企)數據表	230	-							
ZS-YX01	玻璃扣蓋加工圖(企)	231	-							
ZS-YX03	玻璃扣蓋加工圖(企)	232	-							
ZS-XY07F	玻璃扣蓋加工圖(企)	233	-							
ZS-XH01	玻璃扣蓋加工圖(頂橫)	234	-							
ZS-XH01-1	玻璃扣蓋加工圖(頂橫)數據表	235	-							
ZS-XH101(D)	玻璃扣蓋加工圖(頂橫)(吊船碼用)	236	-							
ZS-XH01a	玻璃扣蓋加工圖(底橫)	237	-							
ZS-XH01a-1	玻璃扣蓋加工圖(底橫)數據表	238	-							

圖則登記表 DRAWING REGISTER											
工程名稱 Project Title:		己連拿利 12F-23F			年						
框架式幕牆 (主企+主橫+部分小配料拆圖)											
工程編號 Project No:		J-861			月						
分發予 Distributed To											
					日	25					
					年	8					
					日	29					
圖則編號 Drg. No.	圖則名稱 Drawing Title				接收日期 Receiving Date(適用於客戶圖則)						
					發出日期 Issued Date						
					修訂編號 Revision No.						
ZS-XH06a-1	玻璃扣蓋/鋁角加工圖(底橫)			239	-						
ZS-XH06a-2	玻璃扣蓋/鋁角加工圖(底橫)			240	-						
ZS-XH07a-1	玻璃扣蓋/鋁角加工圖(底橫)			241	-						
ZS-YXH01a	玻璃扣蓋加工圖(異型窗底橫)			242	-						
ZS-YXH03a	玻璃扣蓋加工圖(轉角底橫)			243	-						
ZS-XH101a(D)	玻璃扣蓋加工圖(底橫)(吊船碼用)			244	-						
ZS-XHZ01a	玻璃扣蓋/橫外裝飾線(橫)			245	-						
ZS-XHZ01a-1	玻璃扣蓋/橫外裝飾線(橫)數據表			246	-						
ZS-FK01	外橫裝飾條封口片			247	-						
ZS-KG1	框橫料扣蓋			248	-						
ZS-KG6L	框橫料扣蓋			249	-						
ZS-KG6R	框橫料扣蓋			250	-						
CW-JT01	膠條安裝位置圖			251	-						
CW-JT02	膠條安裝位置圖			252	-						
CW-JT03	膠條安裝位置圖			253	-						
CW-JT04	膠條安裝位置圖			254	-						
J861-SD-CW-3007	企料位置圖			255	-						
J861-SD-CW-3007-1	橫料位置圖			256	-						
J861-SD-CW-3007-2	玻璃扣蓋位置圖			257	-						
J861-SD-CW-3007a	企料位置圖			258	-						
J861-SD-CW-3007a-1	橫料位置圖			259	-						
J861-SD-CW-3007a-2	玻璃扣蓋位置圖			260	-						
J861-SD-CW-3008	企料位置圖			261	-						
J861-SD-CW-3008-1	橫料位置圖			262	-						
J861-SD-CW-3008-2	玻璃扣蓋位置圖			263	-						
J861-SD-CW-3008a	企料位置圖			264	-						
J861-SD-CW-3008a-1	橫料位置圖			265	-						
J861-SD-CW-3008a-2	玻璃扣蓋位置圖			266	-						

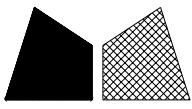

美特鋁質有限公司

MIDI Aluminium Fabricator Ltd.

數量	位置	樓層
1	CW-3007	12F

工程號

J-861

地盤

己連拿利

左梗窗右梗窗

\*請用A3紙打印

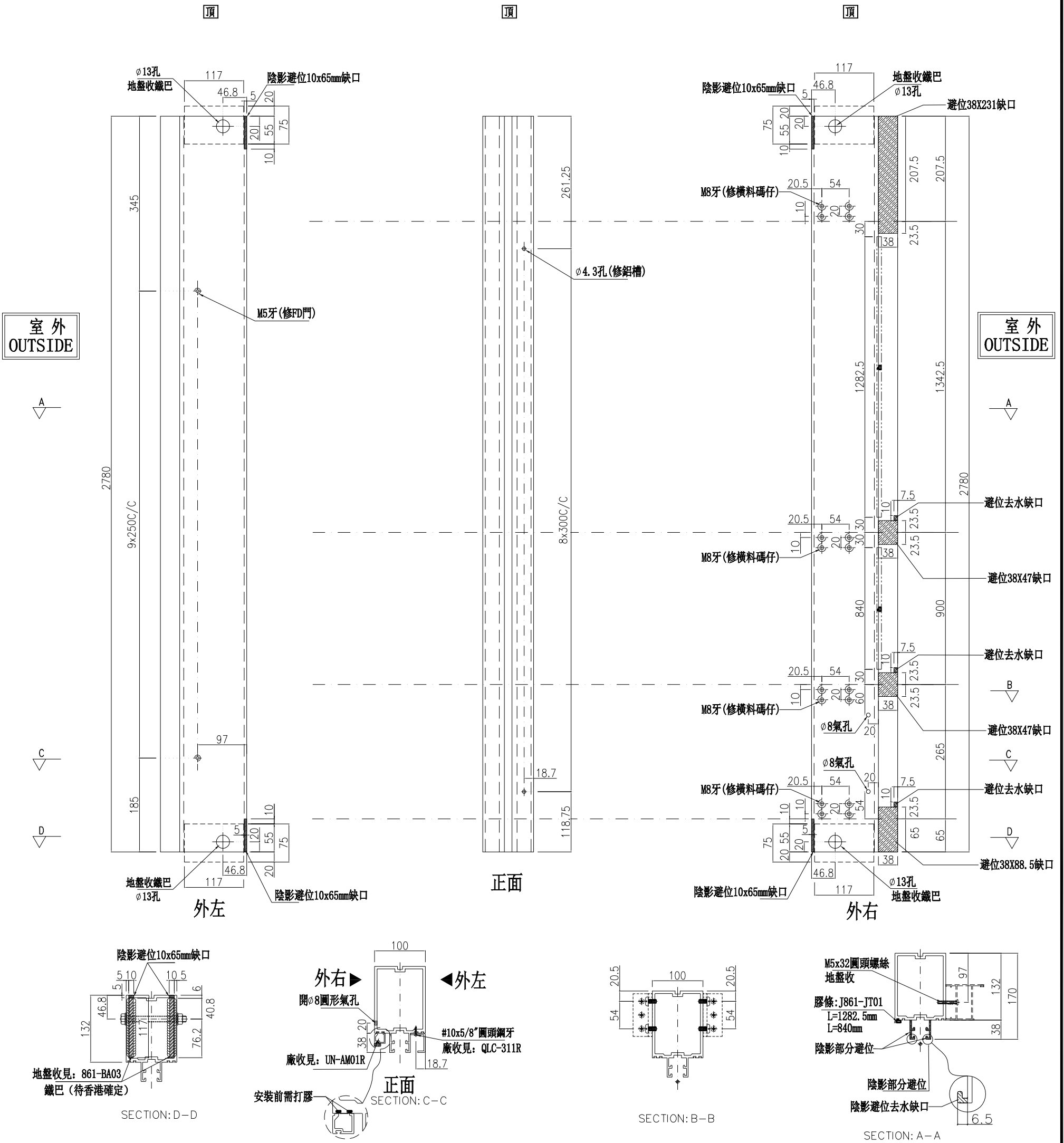

名稱	雙梗企	制圖	周廣志	2025.07.20	修改		
材料	X86623	復核	謝永林	2025.08.29	日期		
顏色	UCT207124XL-3	批准			圖號	FD-MS21	

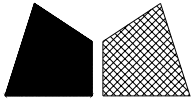

美特鋁質有限公司  
MIDI Aluminium Fabricator Ltd.

數量	位置	樓層
1	CW-3007	12F

工程號 J-861 地盤 已連拿利

左梗窗右梗窗 \*請用A3紙打印

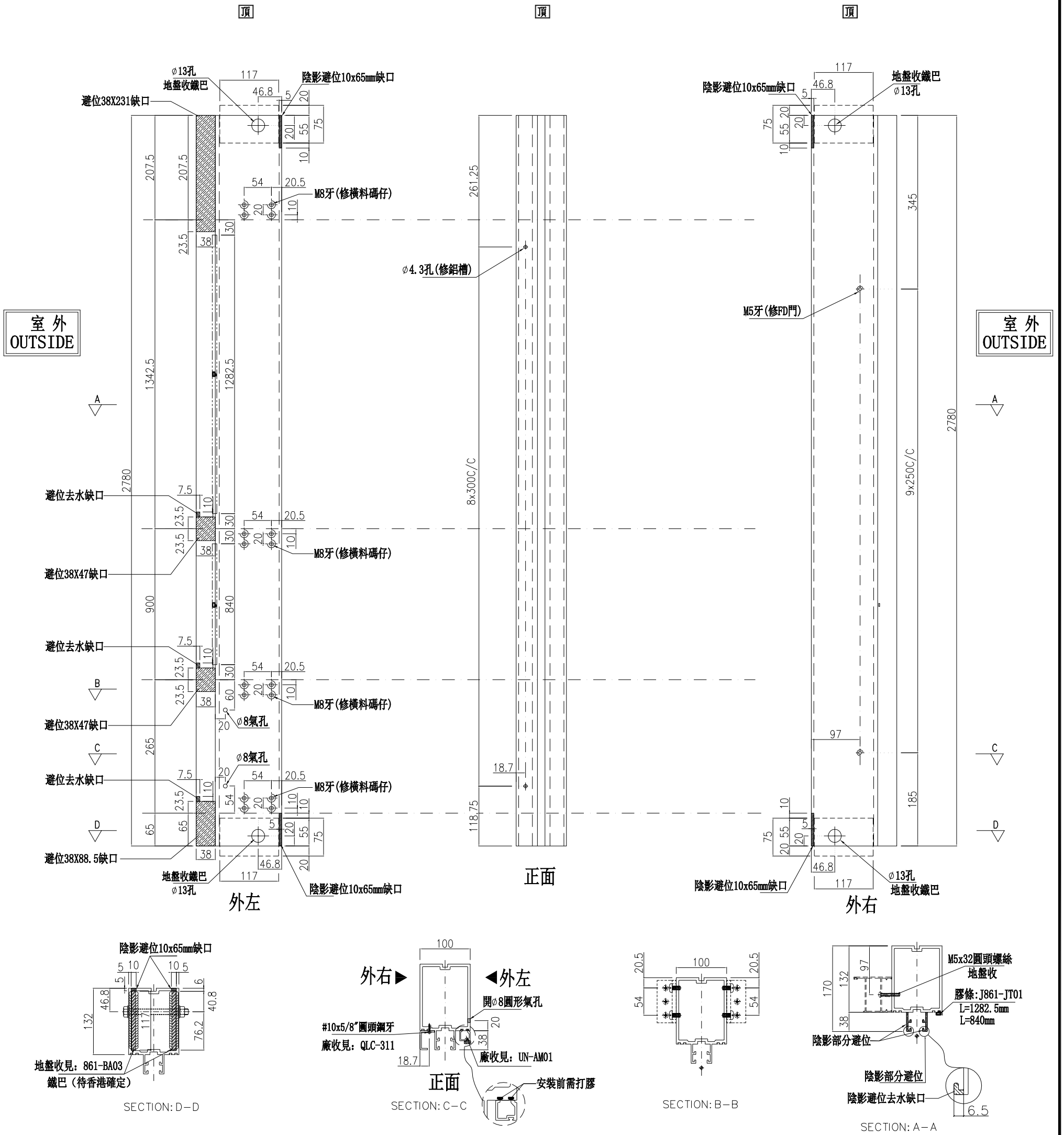

名稱	雙梗企	制圖	周廣志	2025.07.20	修改		
材料	X86623	復核	謝永林	2025.08.29	日期		
顏色	UCT207124XL-3	批准			圖號	FD-MS22	

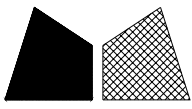

美特鋁質有限公司

MIDI Aluminium Fabricator Ltd.

數量	位置	樓層
1	CW-3007	12F

工程號

J-861

地盤

己連拿利

左靠牆(梗窗)

\*請用A3紙打印

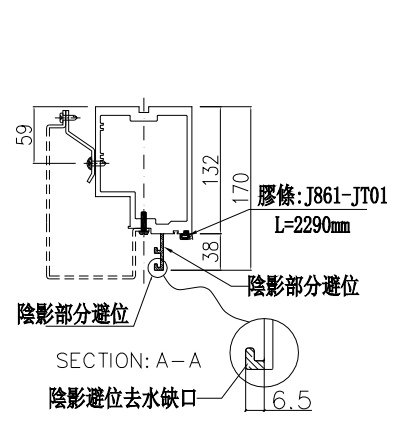
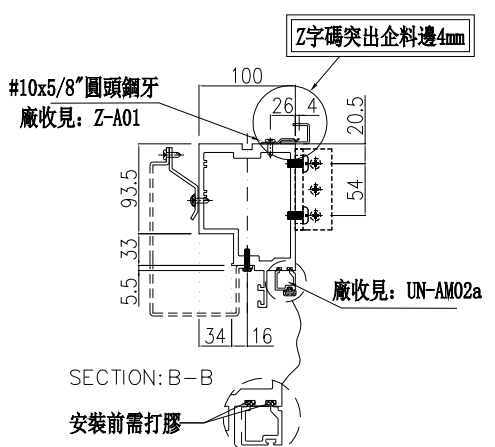
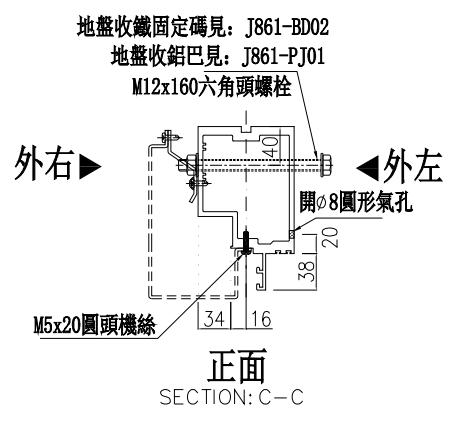
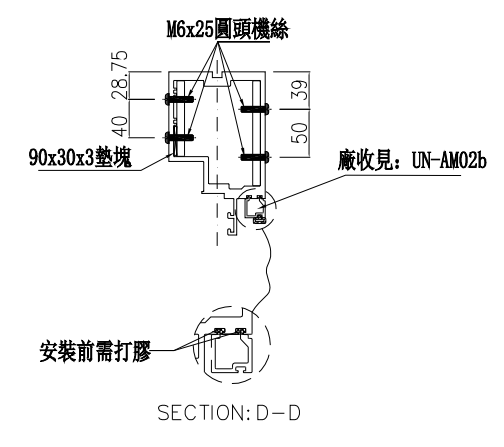
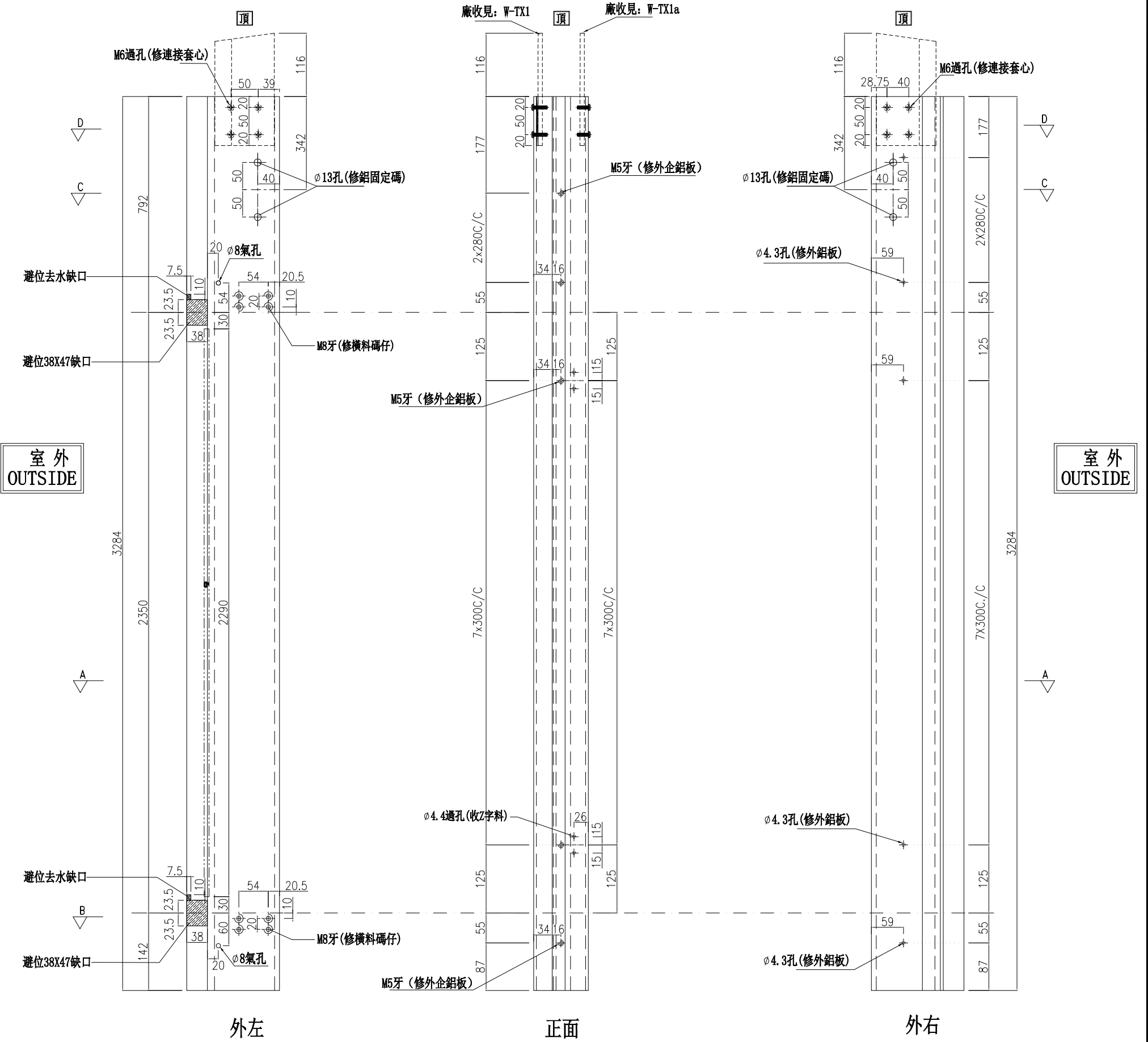

名稱	生梗企	制圖	周廣志	2025.07.20	修改		
材料	X86622	復核	謝永林	2025.08.29	日期		
顏色	UCT207124XL-3	批准			圖號	G-MS21	

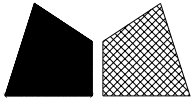

美特鋁質有限公司

MIDI Aluminium Fabricator Ltd.

數量	位置	樓層
1	CW-3007	12F

工程號

J-861

地盤

己連拿利

左右轉角梗窗

\*請用A3紙打印

廠收見圖號: DB-02

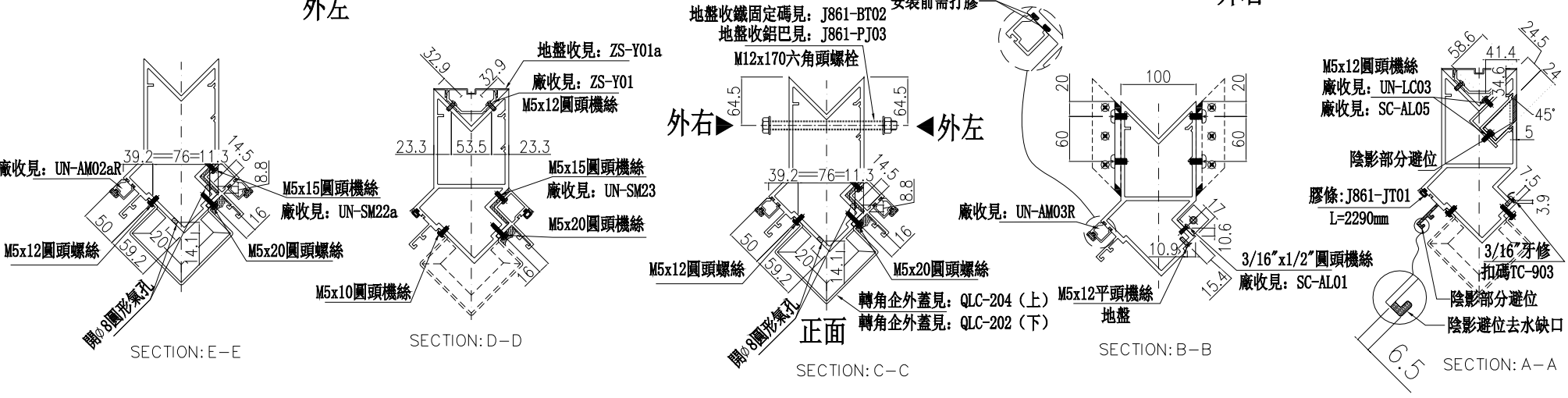
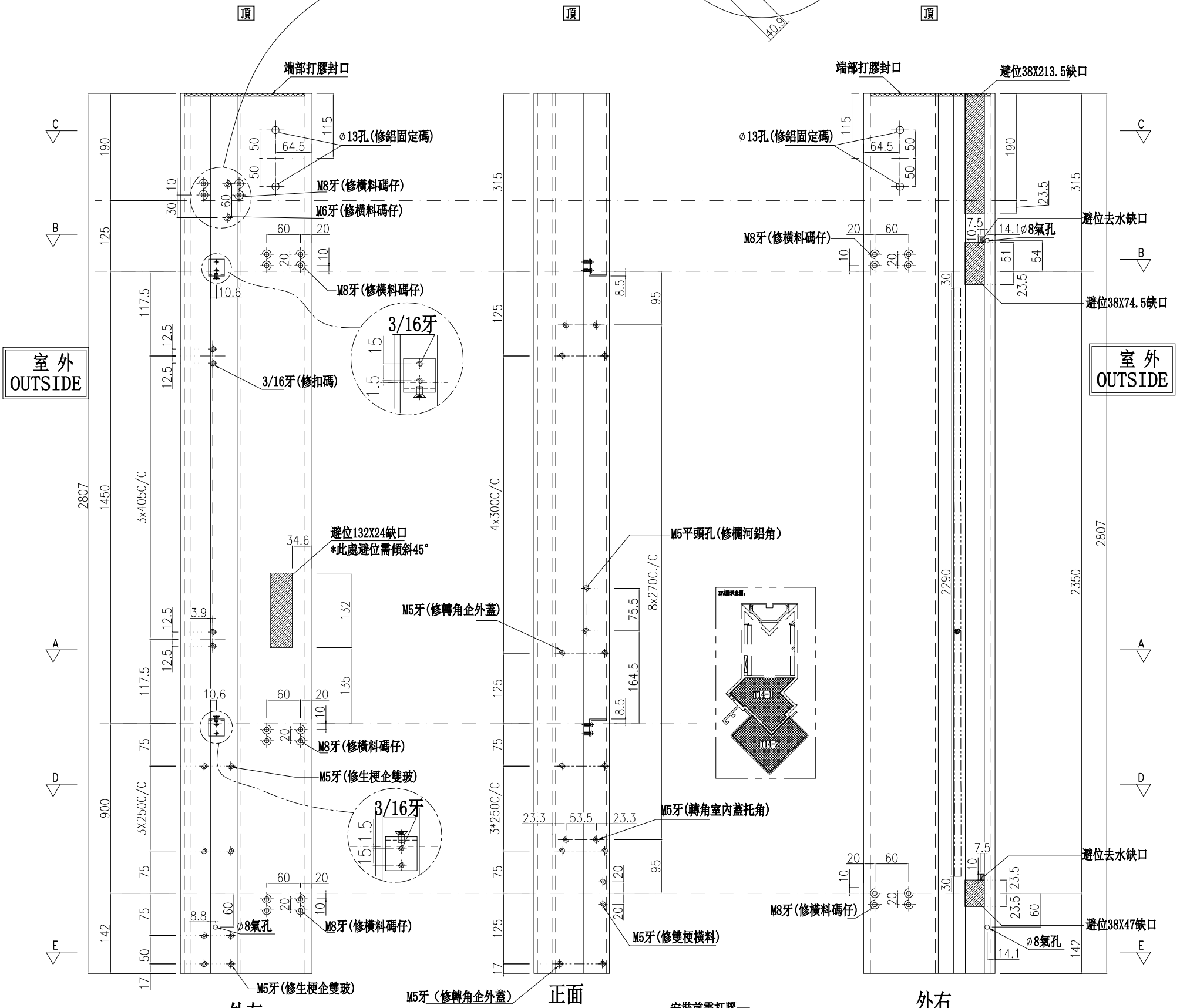
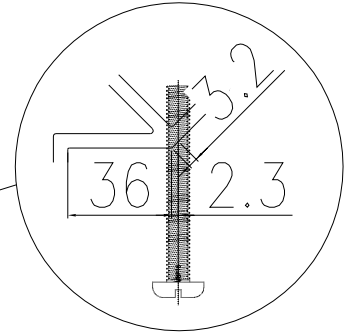
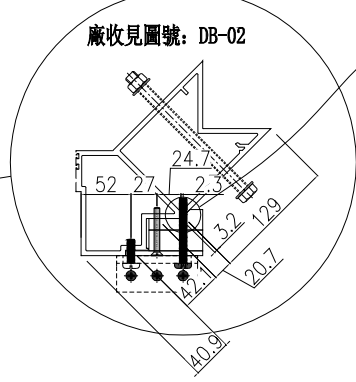

名稱	轉角企	制圖	周廣志	2025.07.20	修改		
材料	X86625	復核	謝永林	2025.08.29	日期		
顏色	UCT207124XL-3	批准			圖號	G-ES21	

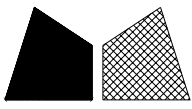

美特鋁質有限公司

MIDI Aluminium Fabricator Ltd.

數量	位置	樓層
3	CW-3007	12F

工程號

J-861

地盤

己連拿利

左SHL右梗窗

\*請用A3紙打印

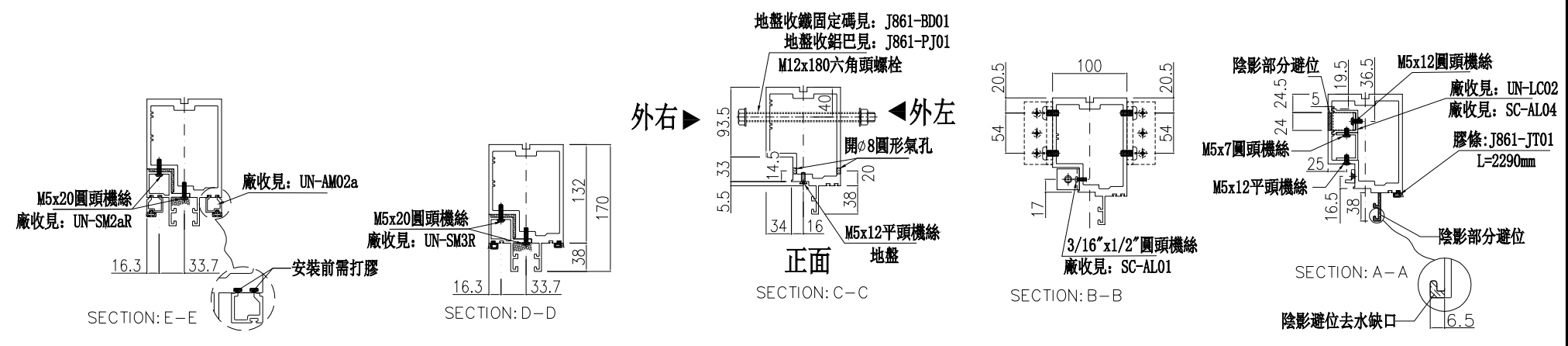
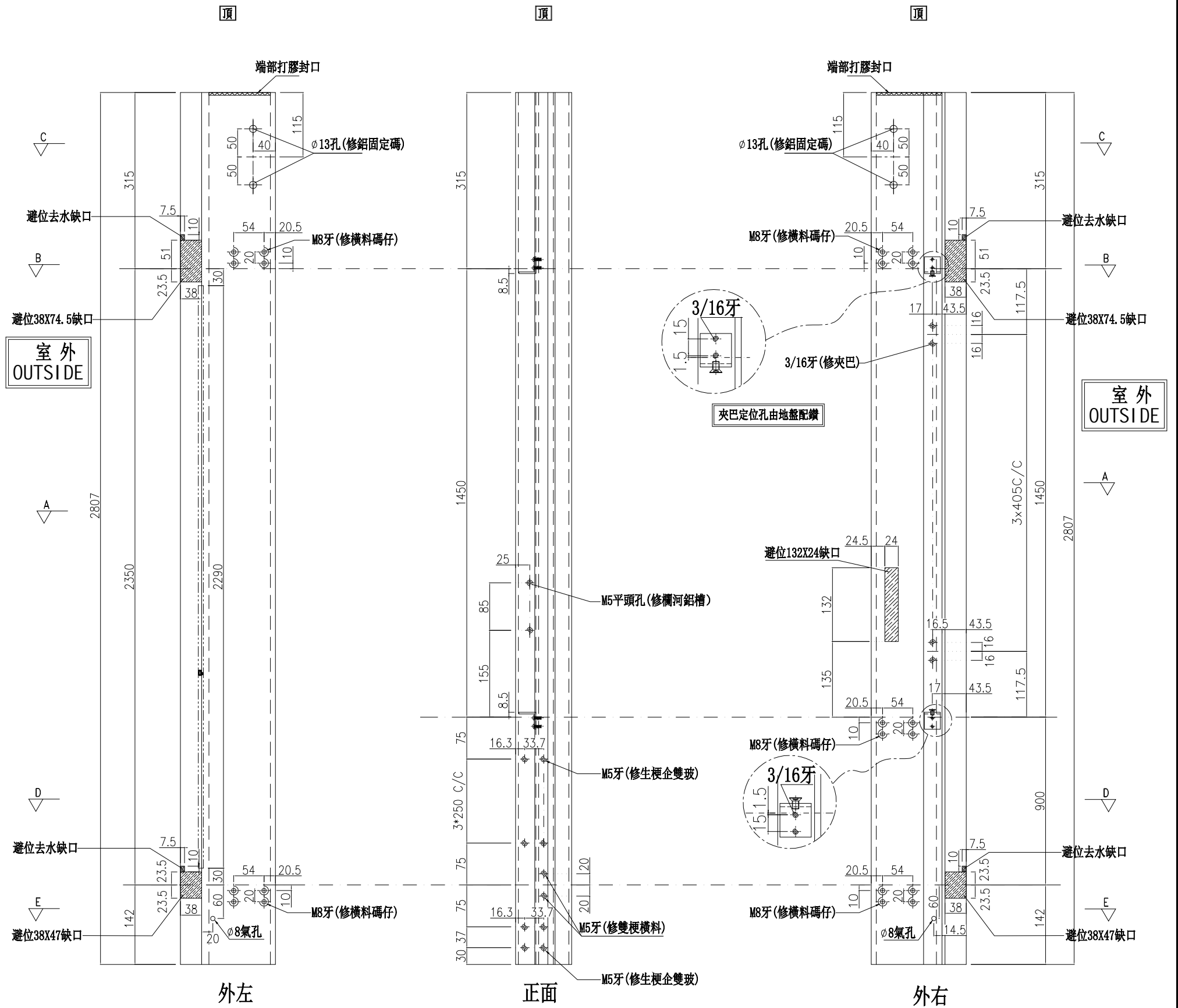

名稱	生梗企	制圖	周廣志	2025.07.20	修改		
材料	X86622	復核	謝永林	2025.08.29	日期		
顏色	UCT207124XL-3	批准			圖號	G-MS22	

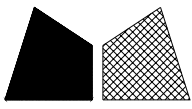

美特鋁質有限公司  
MIDI Aluminium Fabricator Ltd.

數量	位置	樓層
3	CW-3007	12F

工程號 J-861 地盤 己連拿利

左梗窗右SHR

\*請用A3紙打印

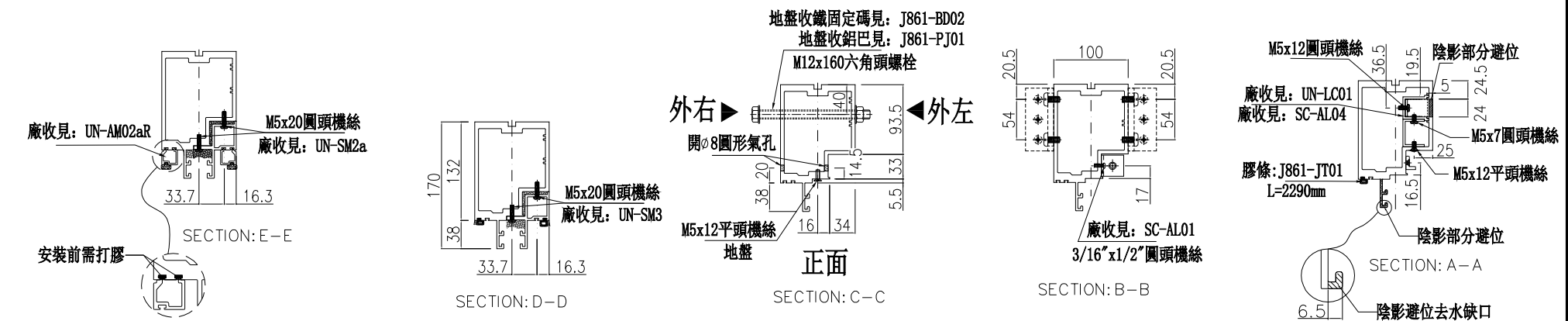
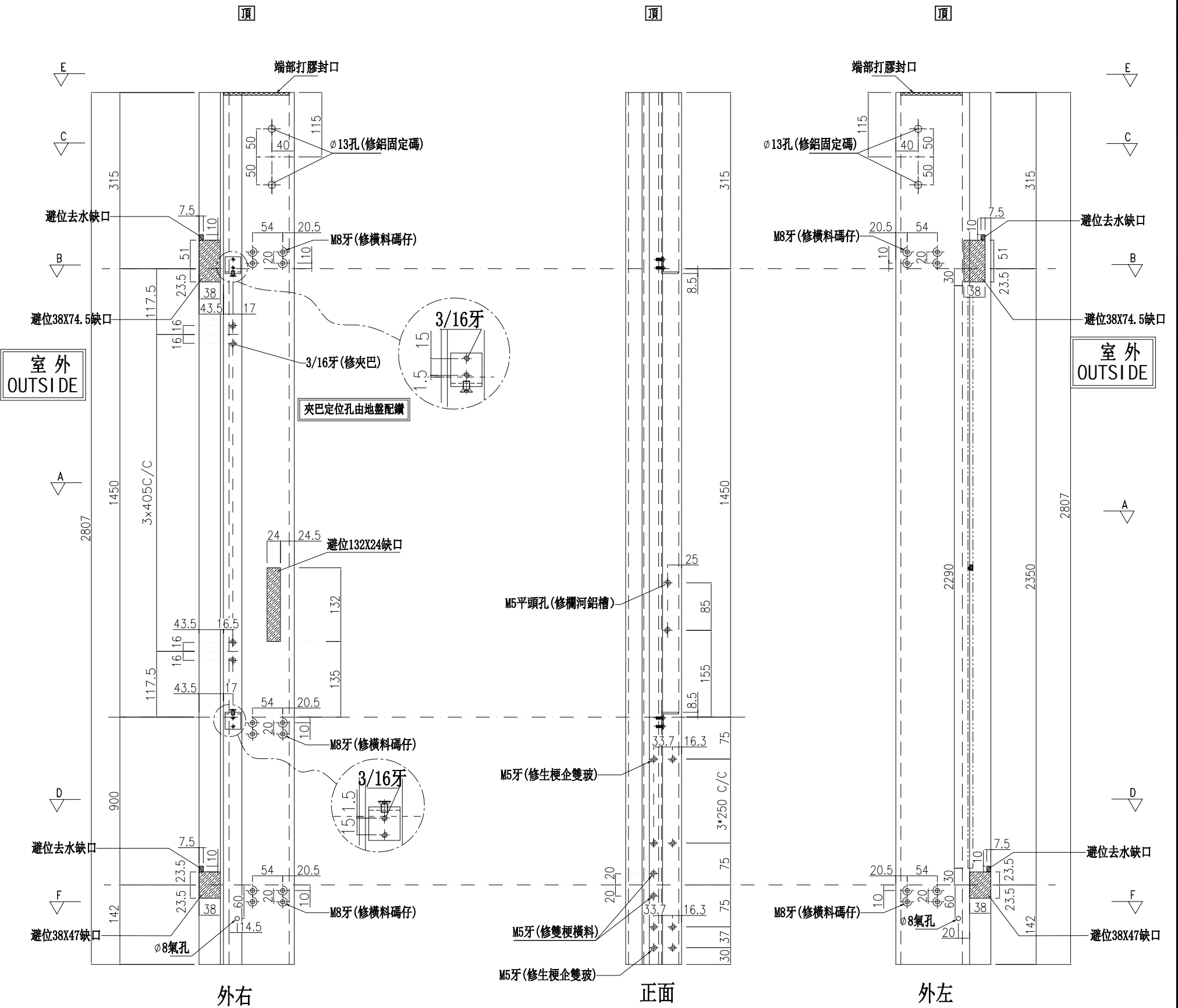

名稱	生梗企	制圖	周廣志	2025.07.20	修改		
材料	X86622	復核	謝永林	2025.08.29	日期		
顏色	UCT207124XL-3	批准			圖號	G-MS23	

數量	位置	樓層
2	CW-3007	12F

工程號 J-861 地盤 己連拿利

左SHR右梗窗 \*請用A3紙打印

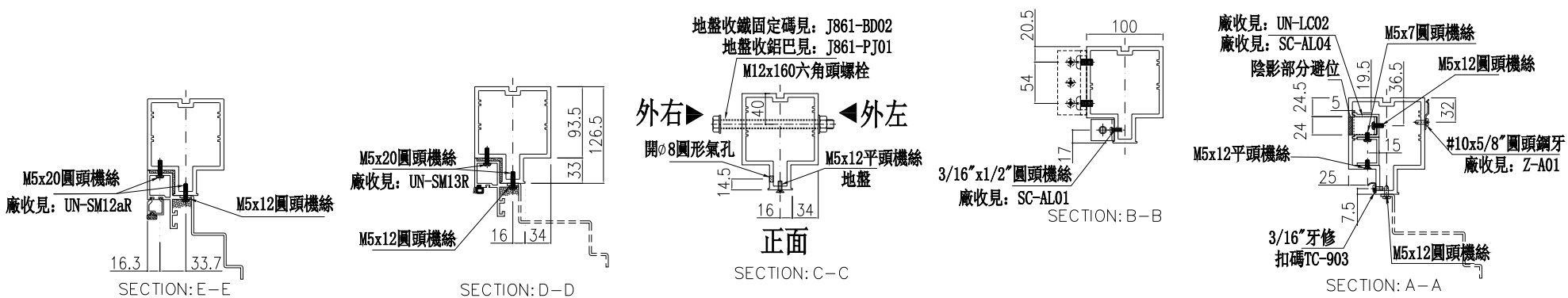
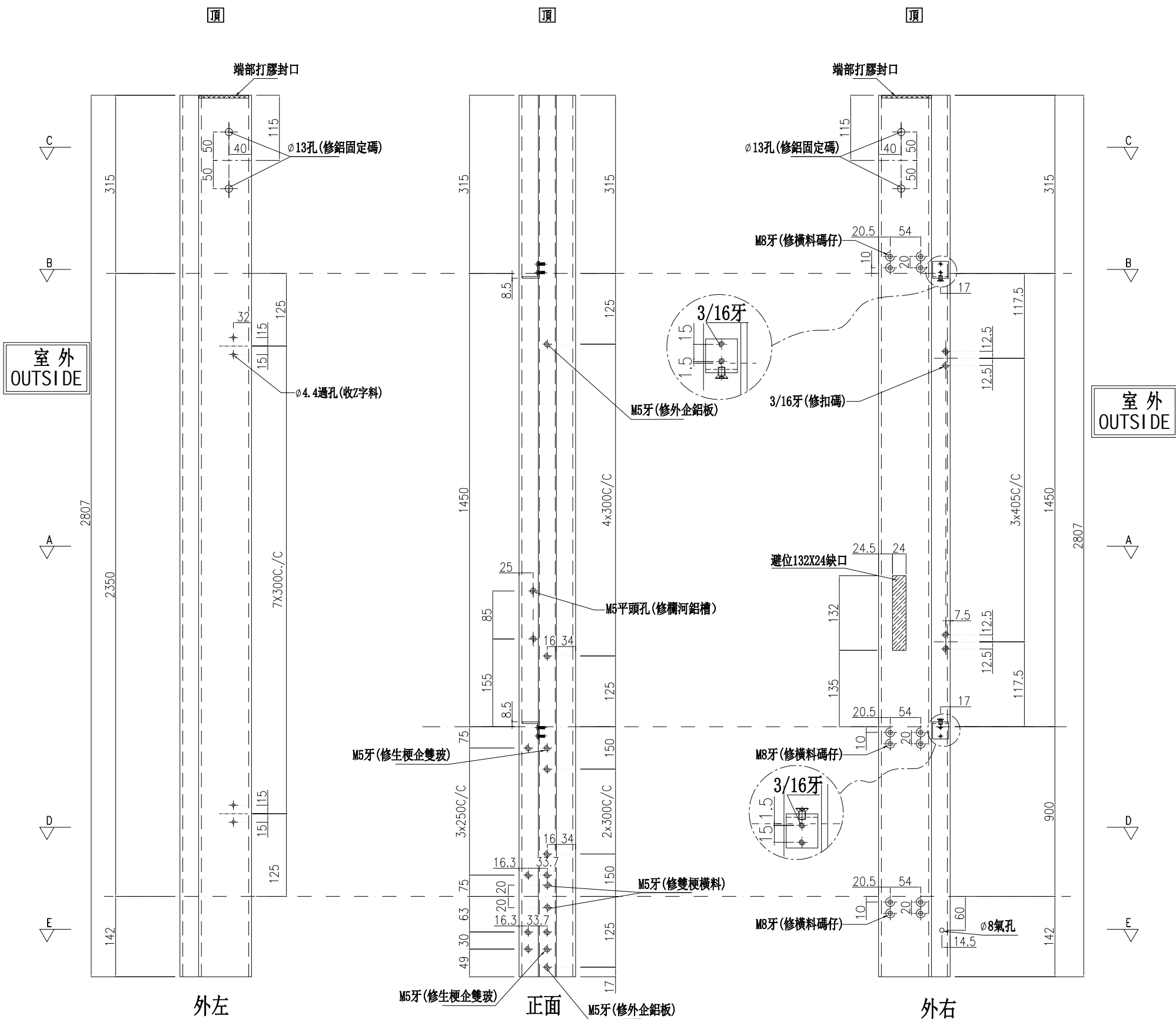

名稱	雙生企	制圖	周廣志	2025.07.20	修改
材料	X86624	復核	謝永林	2025.08.29	日期
顏色	UCT207124XL-3	批准			圖號
					G-MS24

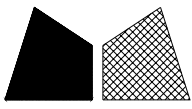

美特鋁質有限公司  
MIDI Aluminium Fabricator Ltd.

數量	位置	樓層
2	CW-3007	12F

工程號 J-861 地盤 己連拿利

左梗窗右SHL

\*請用A3紙打印

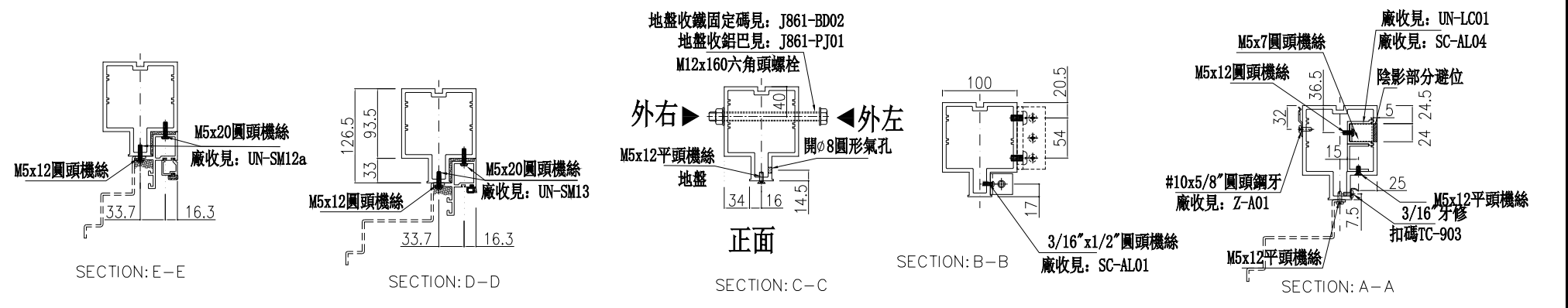
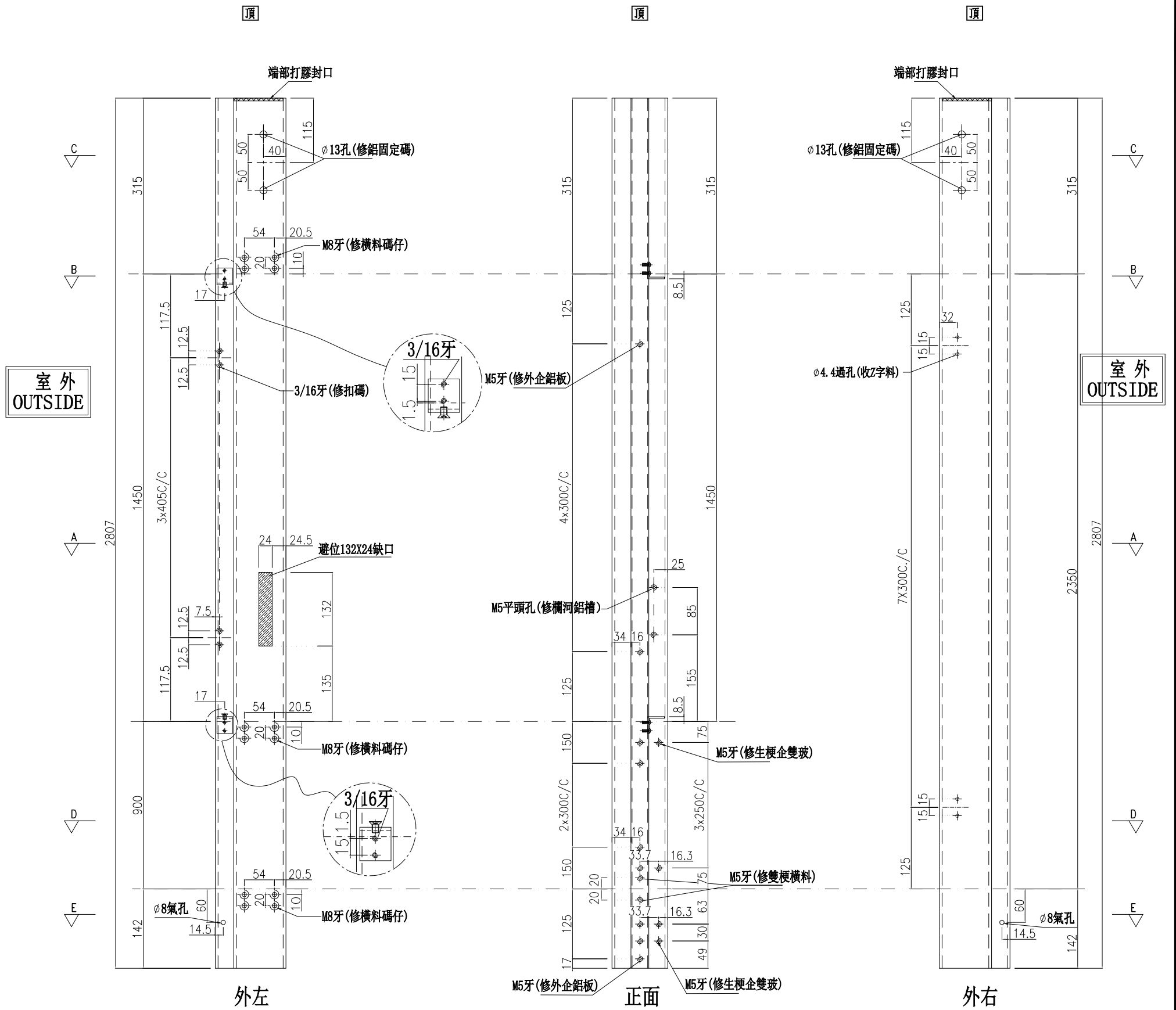

名稱	雙生企	制圖	周廣志	2025.07.20	修改		
材料	X86624	復核	謝永林	2025.08.29	日期		
顏色	UCT207124XL-3	批准			圖號	G-MS25	

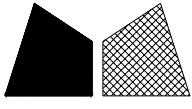

美特鋁質有限公司  
MIDI Aluminium Fabricator Ltd.

數量	位置	樓層
1	CW-3007	12F

工程號	J-861	地盤	己連拿利
-----	-------	----	------

左梗窗右梗窗 \*請用A3紙打印

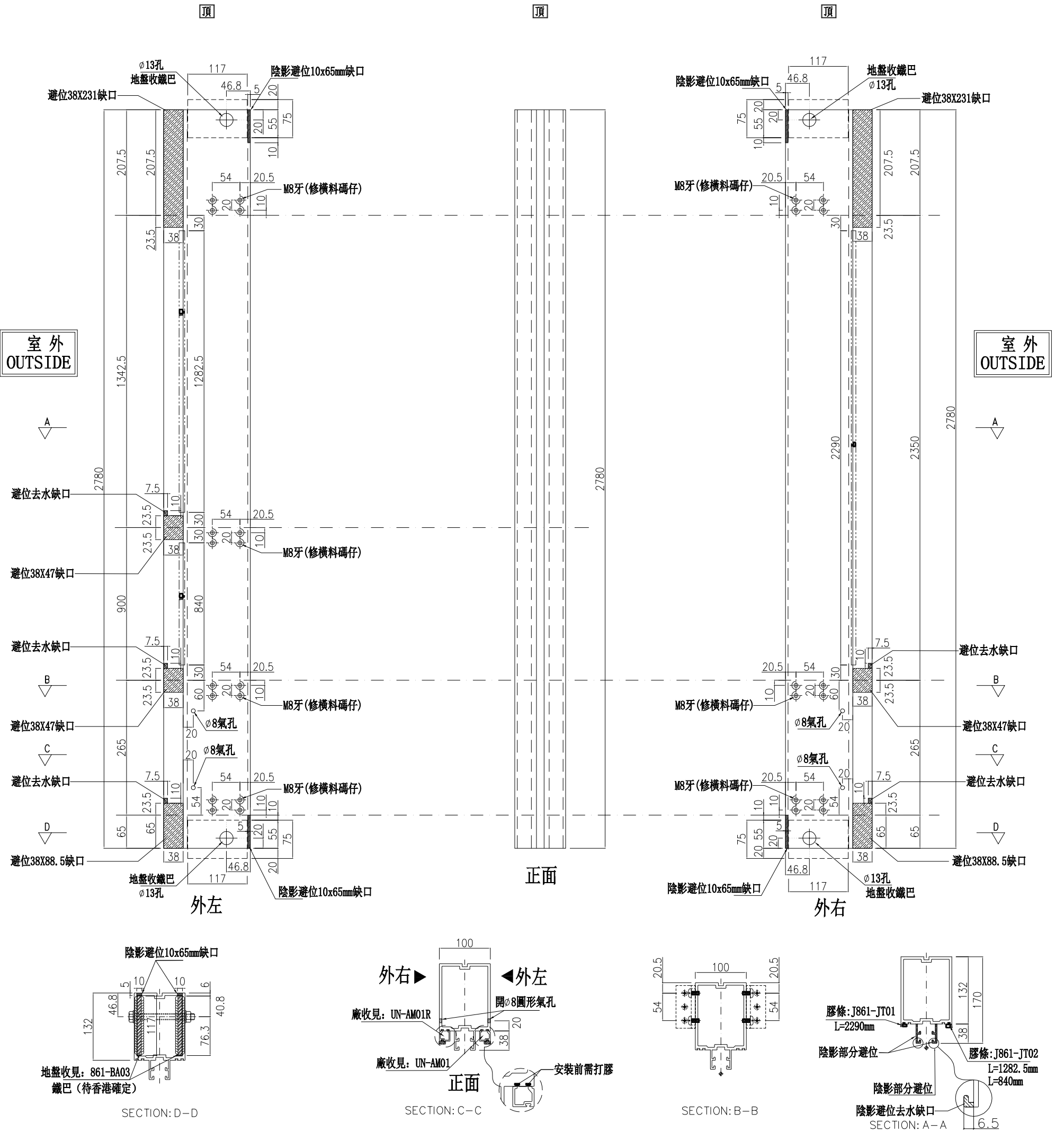

名稱	雙梗企	制圖	周廣志	2025.07.20	修改		
材料	X86623	復核	謝永林	2025.08.29	日期		
顏色	UCT207124XL-3	批准			圖號	G-MS26	

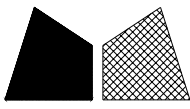

美特鋁質有限公司  
MIDI Aluminium Fabricator Ltd.

數量	位置	樓層
1	CW-3007	12F

工程號	J-861	地盤	已連拿利
-----	-------	----	------

左梗窗右梗窗 \*請用A3紙打印

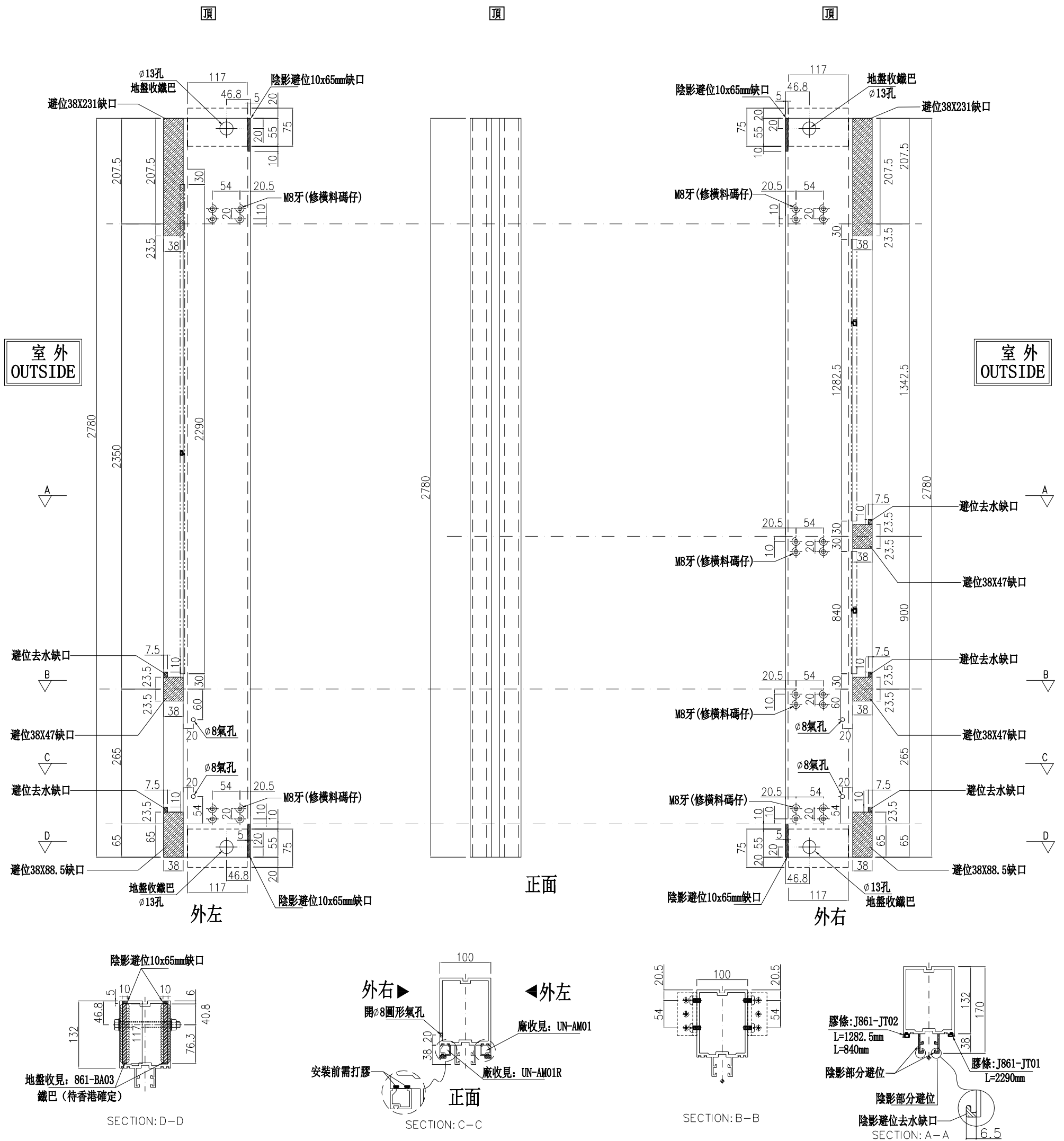

名稱	雙梗企	制圖	周廣志	2025.07.20	修改		
材料	X86623	復核	謝永林	2025.08.29	日期		
顏色	UCT207124XL-3	批准			圖號	G-MS27	

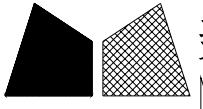

美特鋁質有限公司  
MIDI Aluminium Fabricator Ltd.

數量	位置	樓層
1	CW-3007	12F

工程號 J-861 地盤 己連拿利

左右轉角梗窗

\*請用A3紙打印

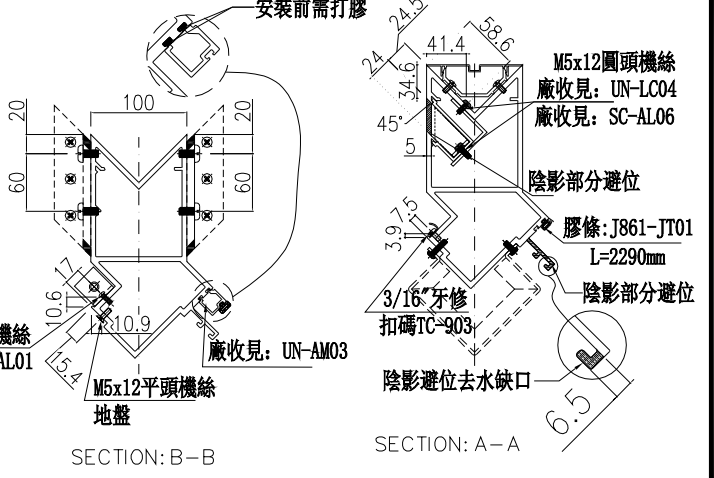
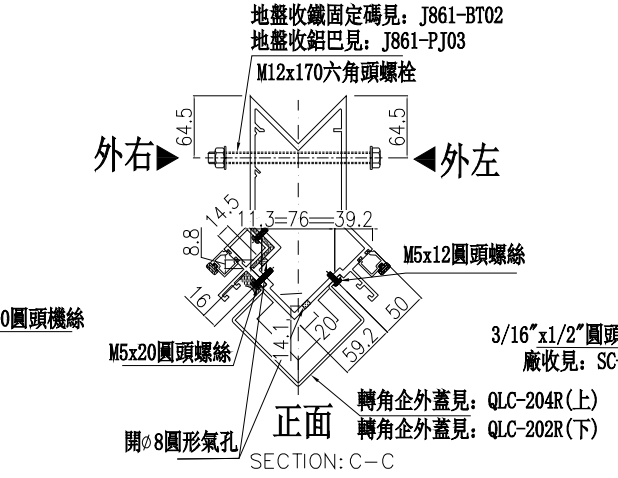
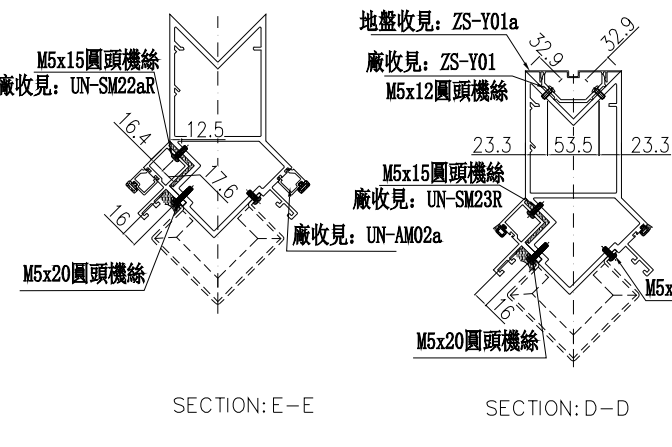
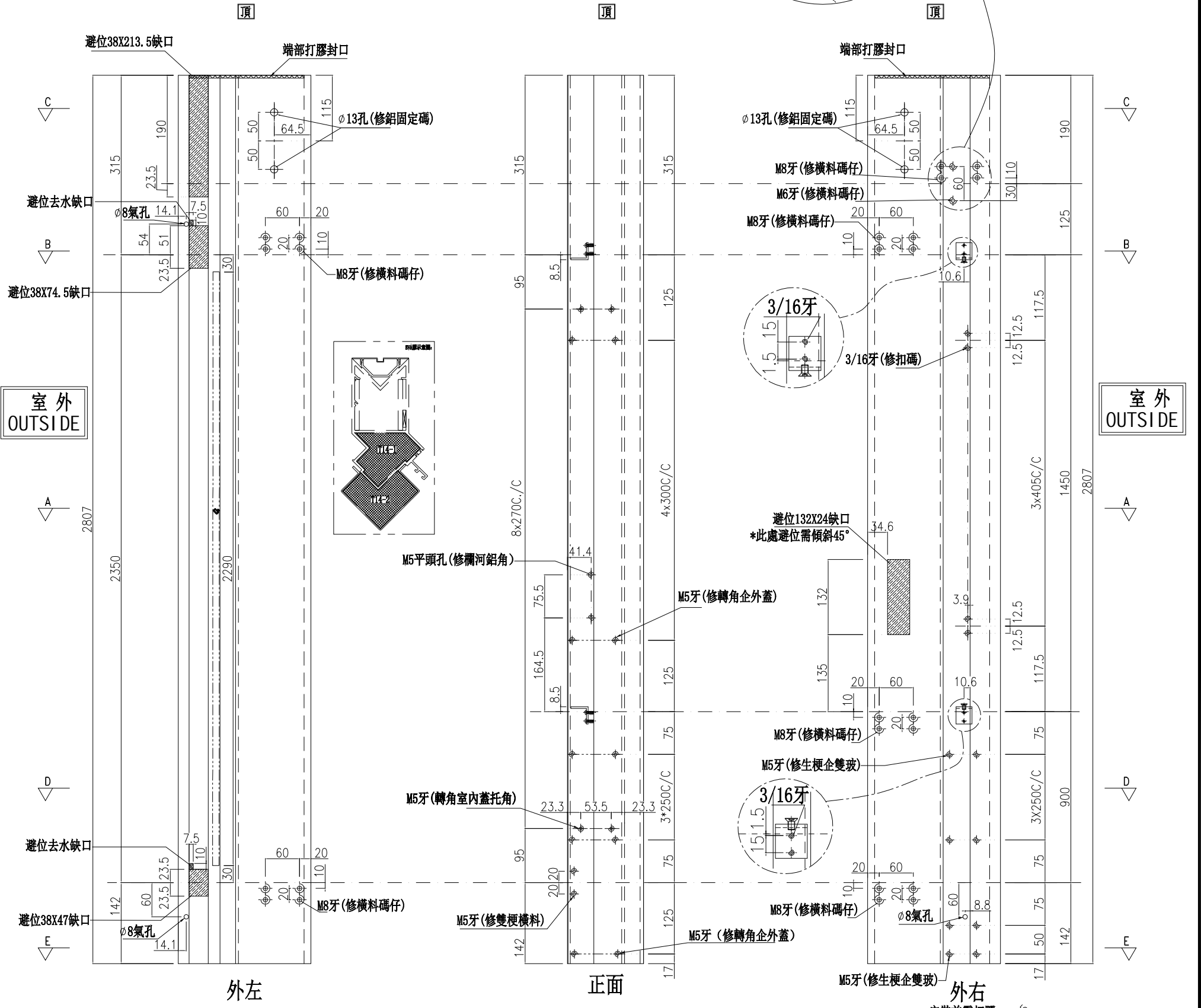
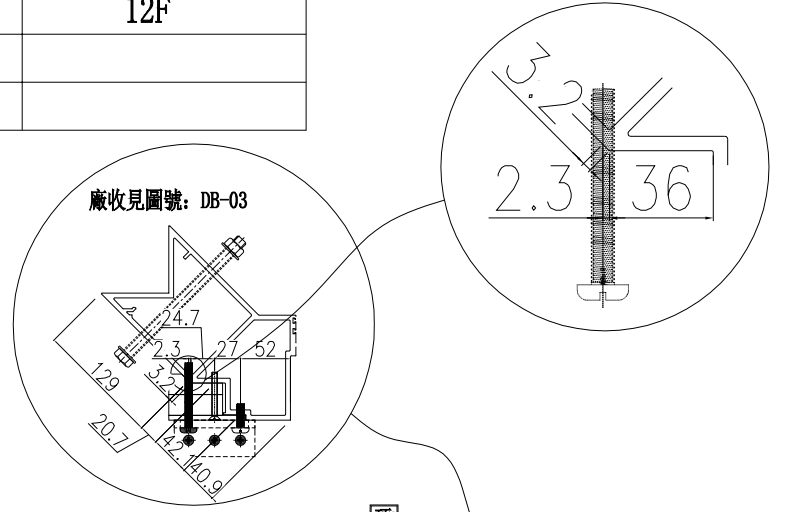

名稱	轉角企	制圖	周廣志	2025.07.20	修改	
材料	X86625	復核	謝永林	2025.08.29	日期	
顏色	UCT207124XL-3	批准			圖號	G-ES22

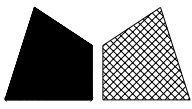

美特鋁質有限公司  
MIDI Aluminium Fabricator Ltd.

數量	位置	樓層
1	CW-3007	12F

工程號 J-861 地盤 己連拿利

左靠牆(梗窗)

\*請用A3紙打印

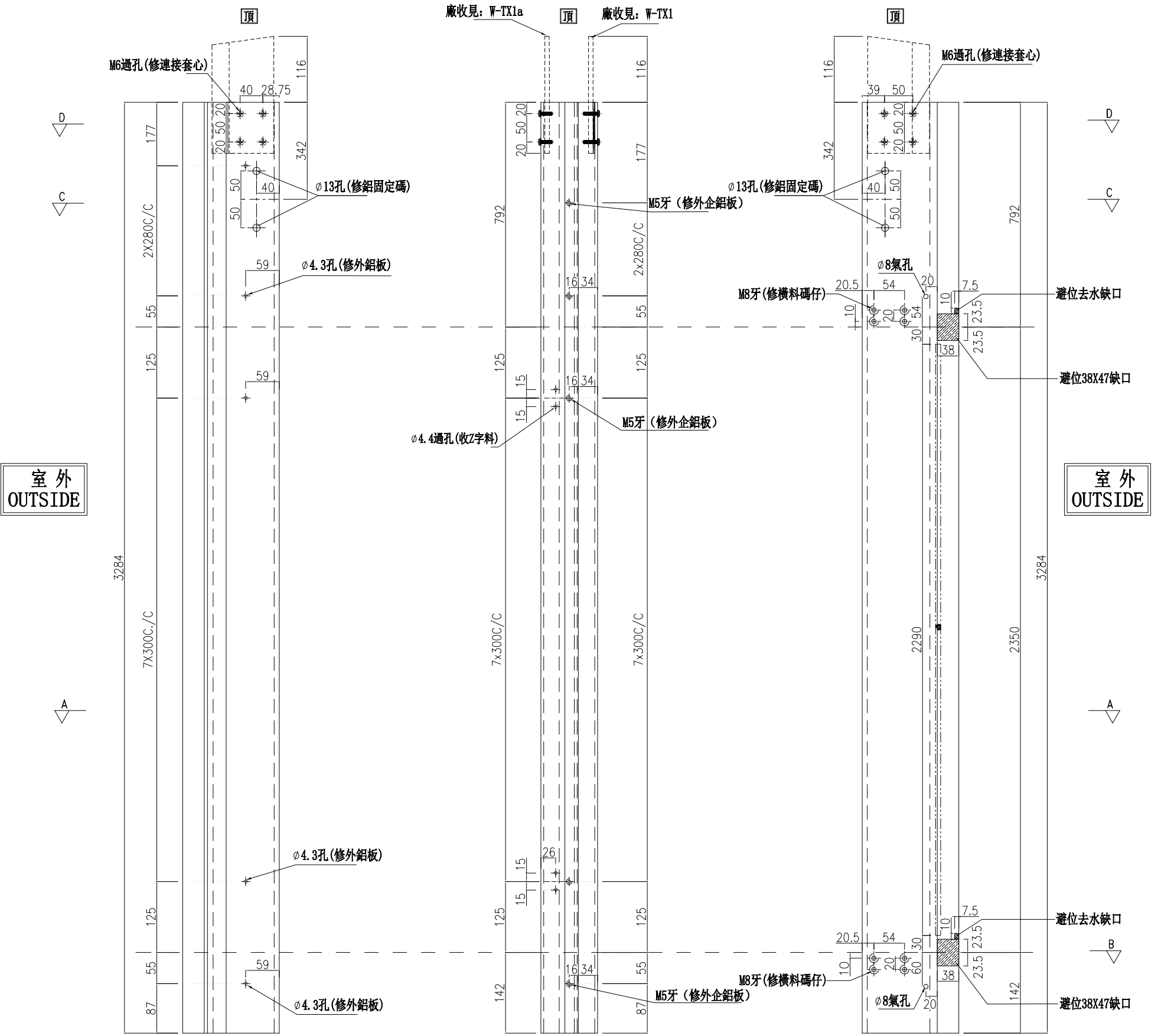

室外  
OUTSIDE

室外  
OUTSIDE

外左

正面

外右

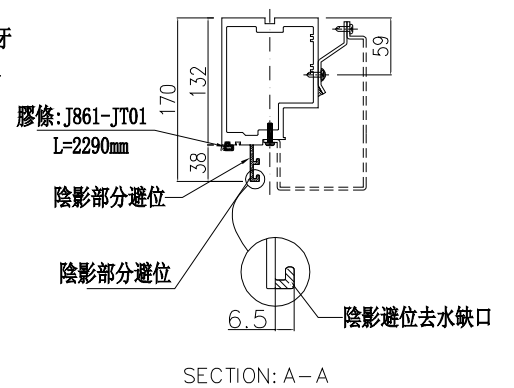
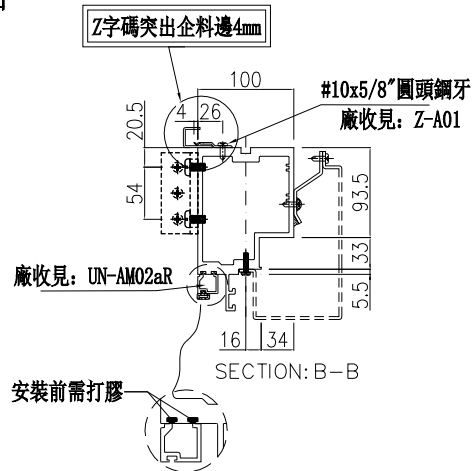
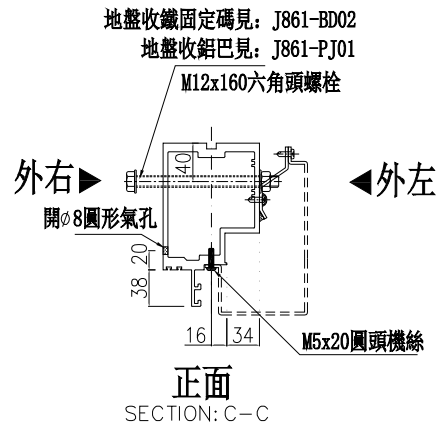
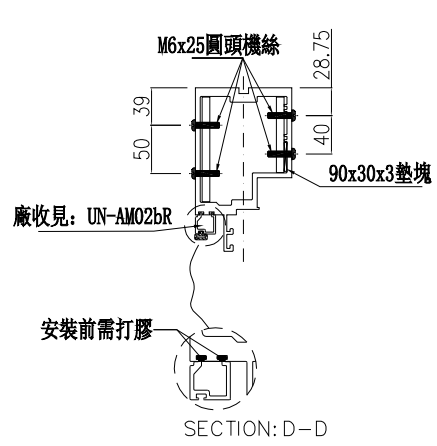

名稱	生梗企	制圖	周廣志	2025.07.20	修改		
材料	X86622	復核	謝永林	2025.08.29	日期		
顏色	UCT207124XL-3	批准			圖號	G-MS28	

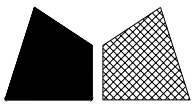

美特鋁質有限公司

MIDI Aluminium Fabricator Ltd.

數量	位置	樓層
8	CW-3008	15F~22F

工程號

J-861

地盤

己連拿利

左靠牆(梗窗)

\*請用A3紙打印

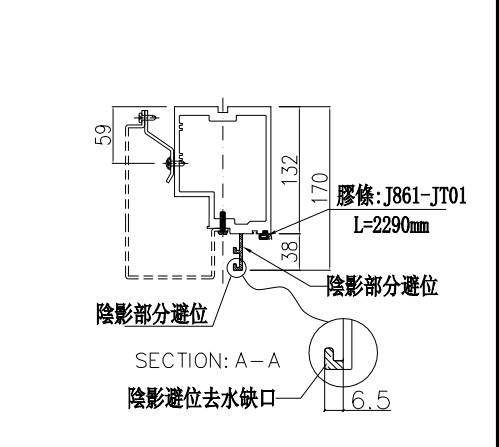
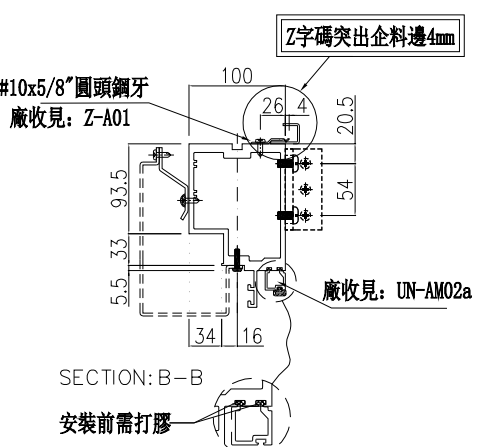
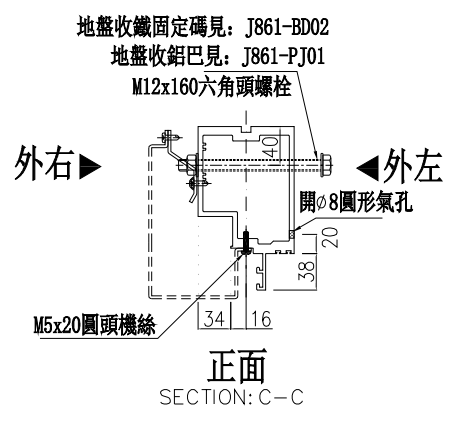
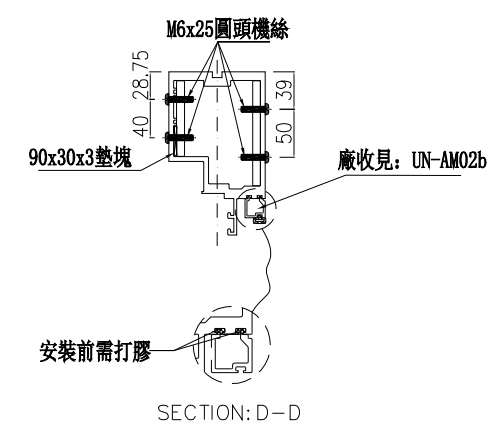
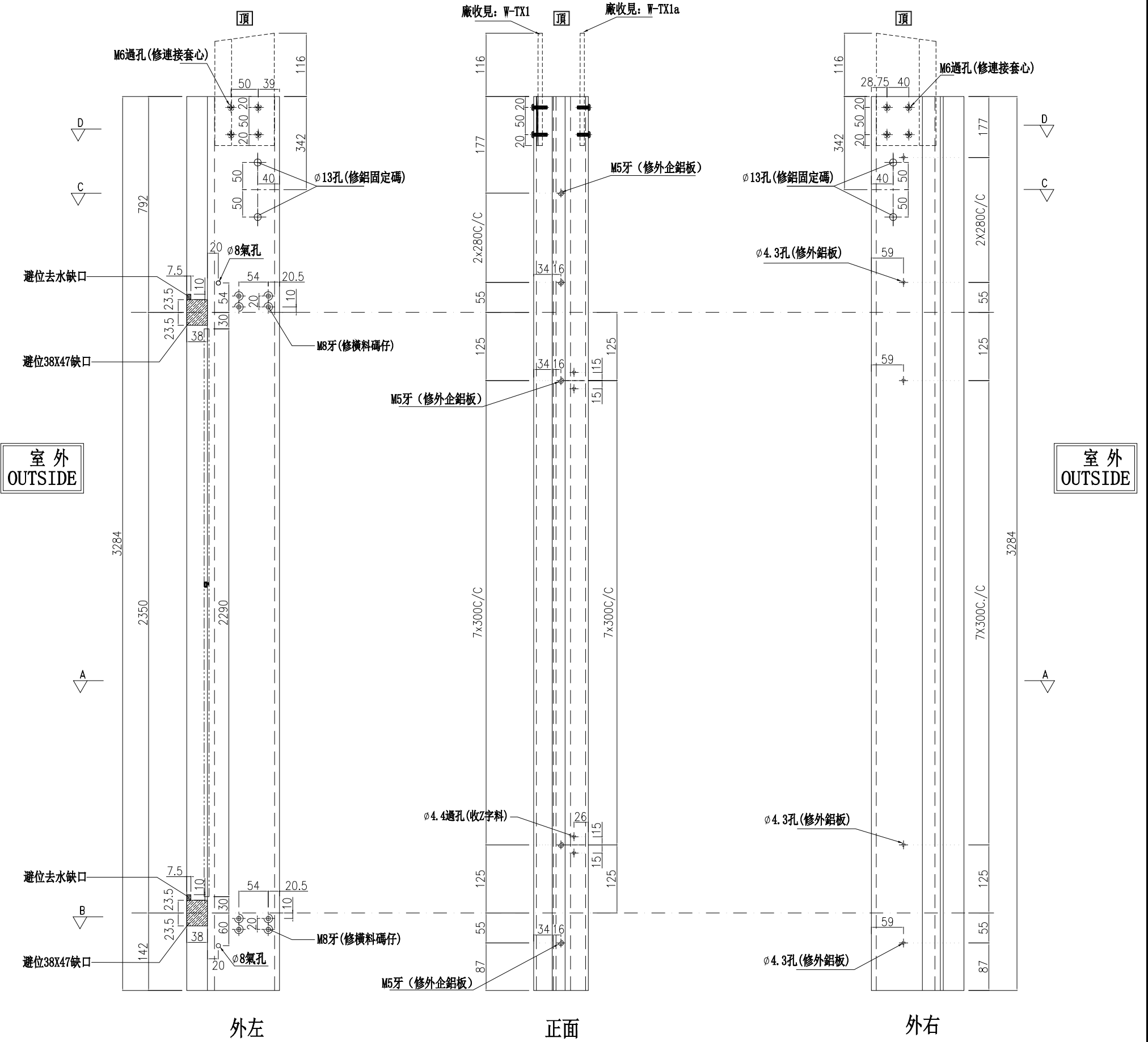

名稱	生梗企	制圖	周廣志	2025.07.20	修改		
材料	X86622	復核	謝永林	2025.08.29	日期		
顏色	UCT207124XL-3	批准			圖號	G-MS31	

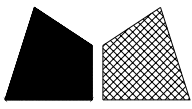

美特鋁質有限公司

MIDI Aluminium Fabricator Ltd.

數量	位置	樓層
1	CW-3008	23F

工程號

J-861

地盤

己連拿利

左靠牆(梗窗)

\*請用A3紙打印

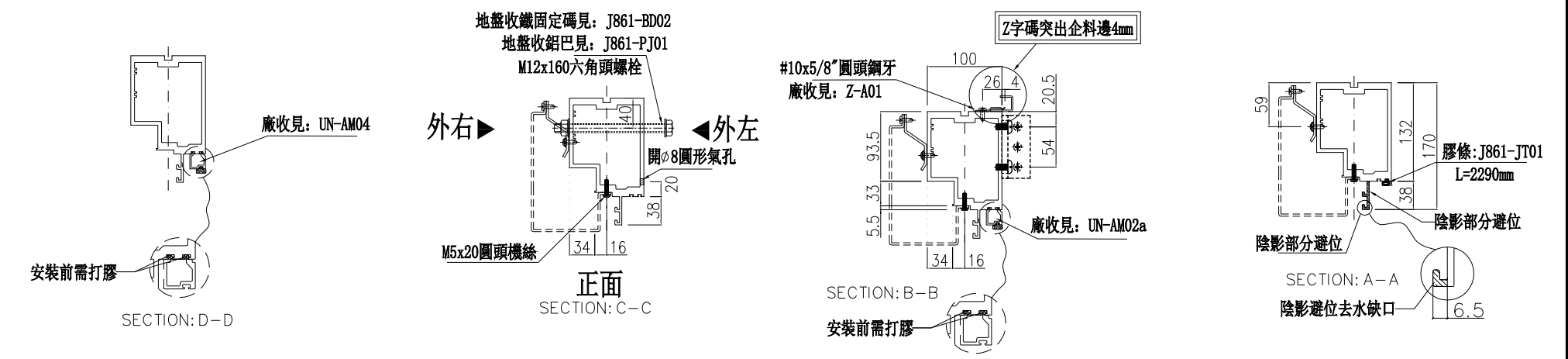
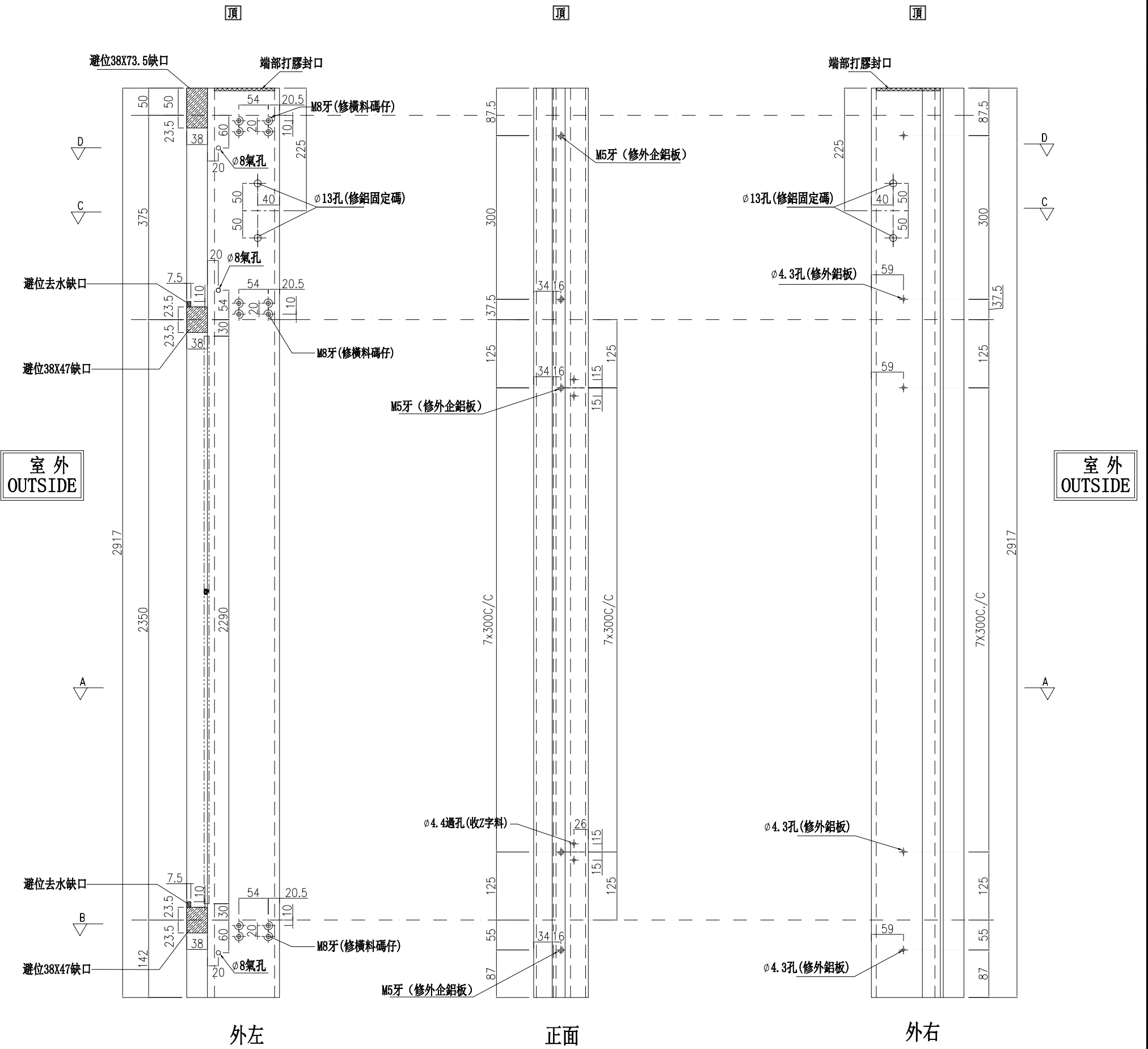

名稱	生梗企	制圖	周廣志	2025.07.20	修改		
材料	X86622	復核	謝永林	2025.08.29	日期		
顏色	UCT207124XL-3	批准			圖號	G-MS31a	

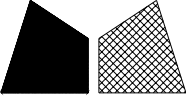

美特鋁質 有限公司  
MIDI Aluminium Fabricator Ltd.

數量	位置	樓層
7	CW-3008	16F~22F

工程號 J-861 地盤 己連拿利

左右轉角梗窗

\*請用A3紙打印

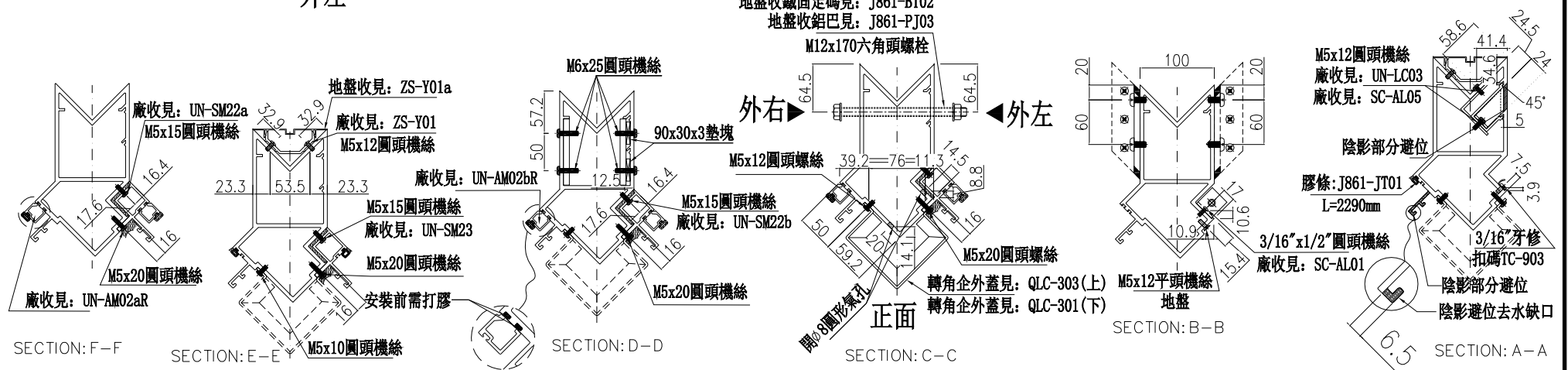
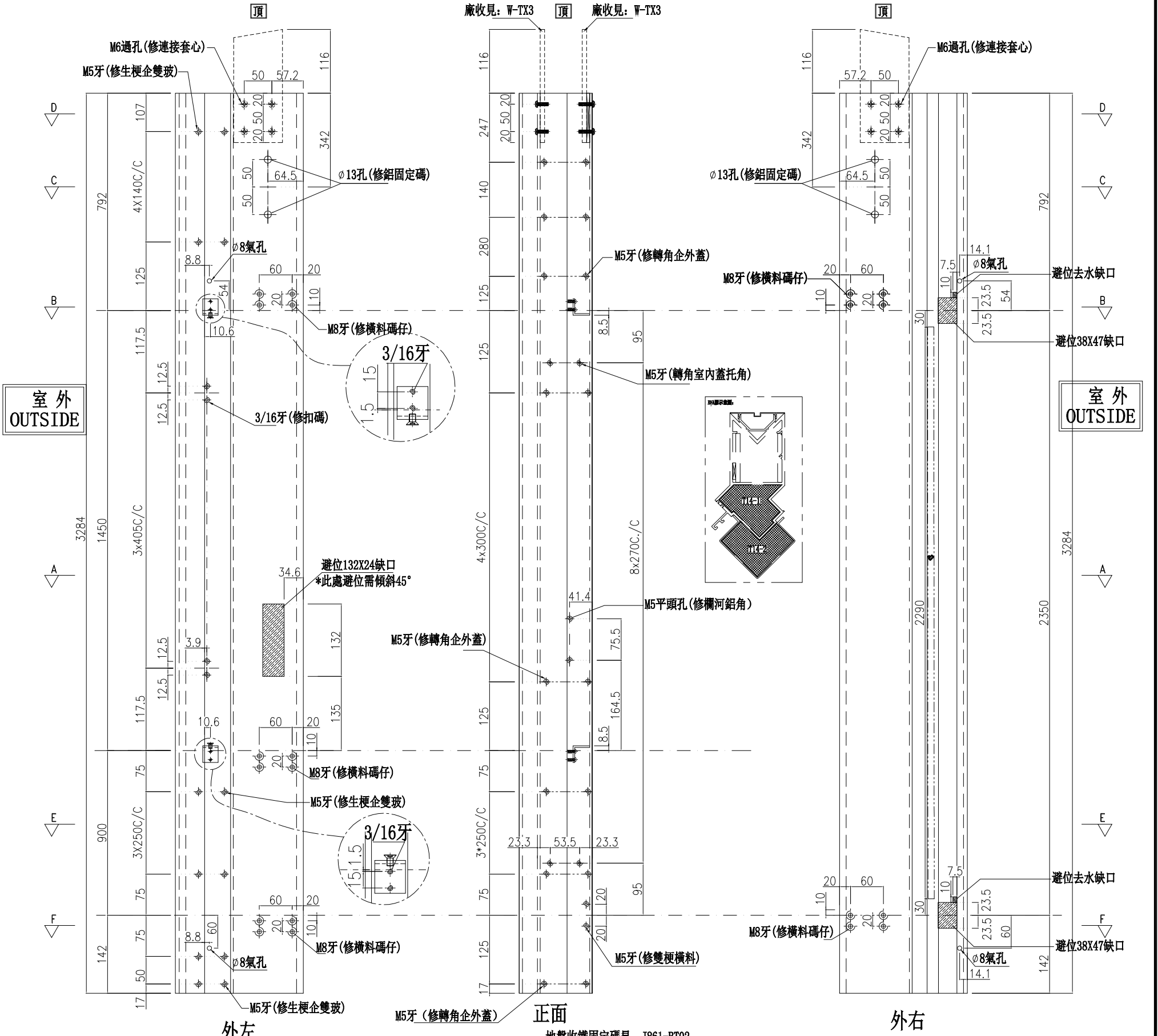

名稱	轉角企	制圖	周廣志	2025.07.20	修改
材料	X86625	復核	謝永林	2025.08.29	日期
顏色	UCT207124XL-3	批準			圖號
				G-ES31	

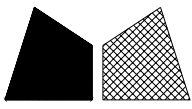

美特鋁質有限公司

MIDI Aluminium Fabricator Ltd.

數量	位置	樓層
1	CW-3008	23F

工程號

J-861

地盤

己連拿利

左右轉角梗窗

\*請用A3紙打印

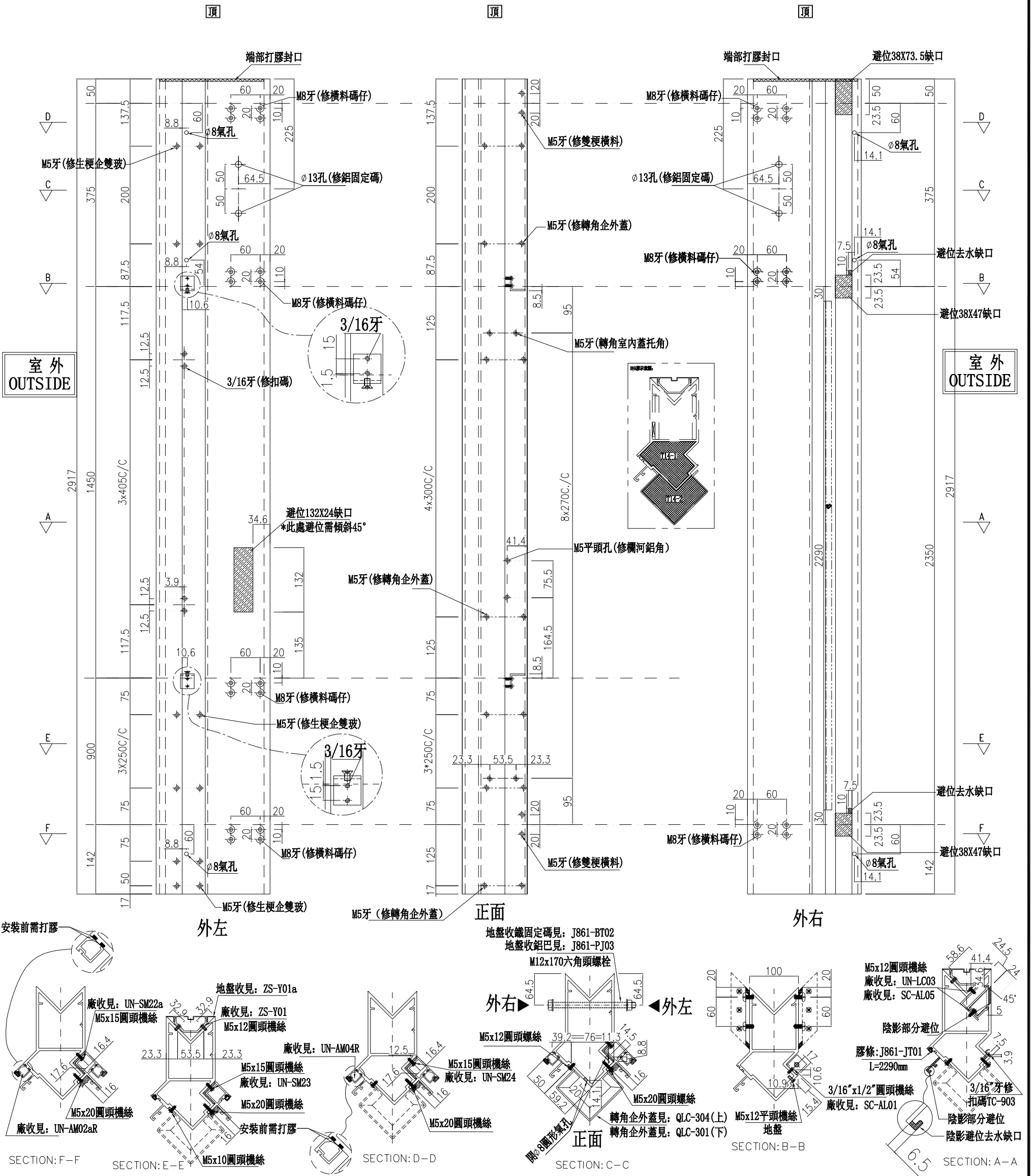

名稱	轉角企	制圖	周廣志	2025.07.20	修改		
材料	X86625	復核	謝永林	2025.08.29	日期		
顏色	UCT207124XL-3	批准			圖號	G-ES31a	

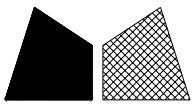

美特鋁質有限公司  
MIDI Aluminium Fabricator Ltd.

數量	位置	樓層
1	CW-3008	15F

工程號 J-861 地盤 己連拿利

左右轉角梗窗

\*請用A3紙打印

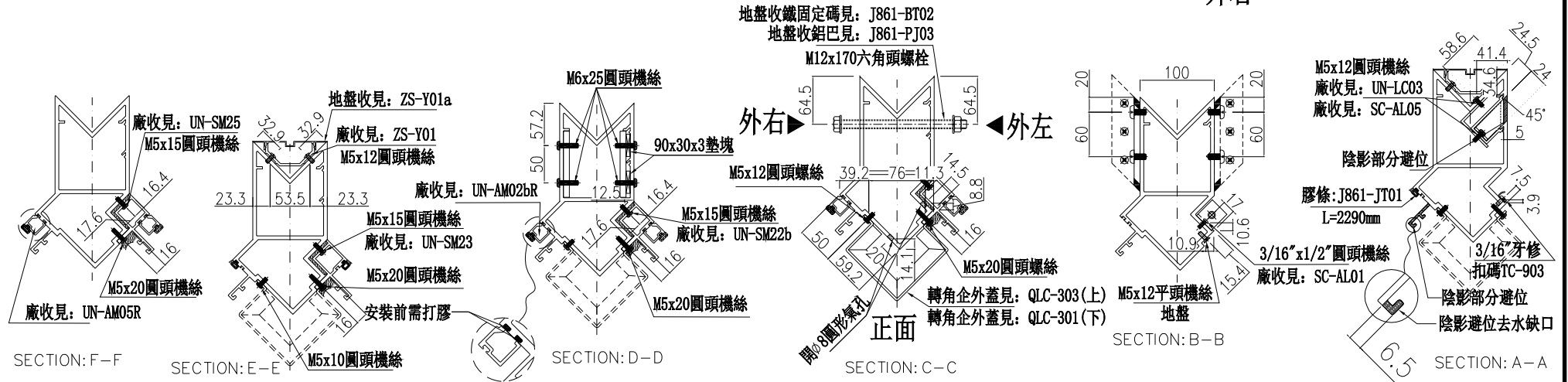
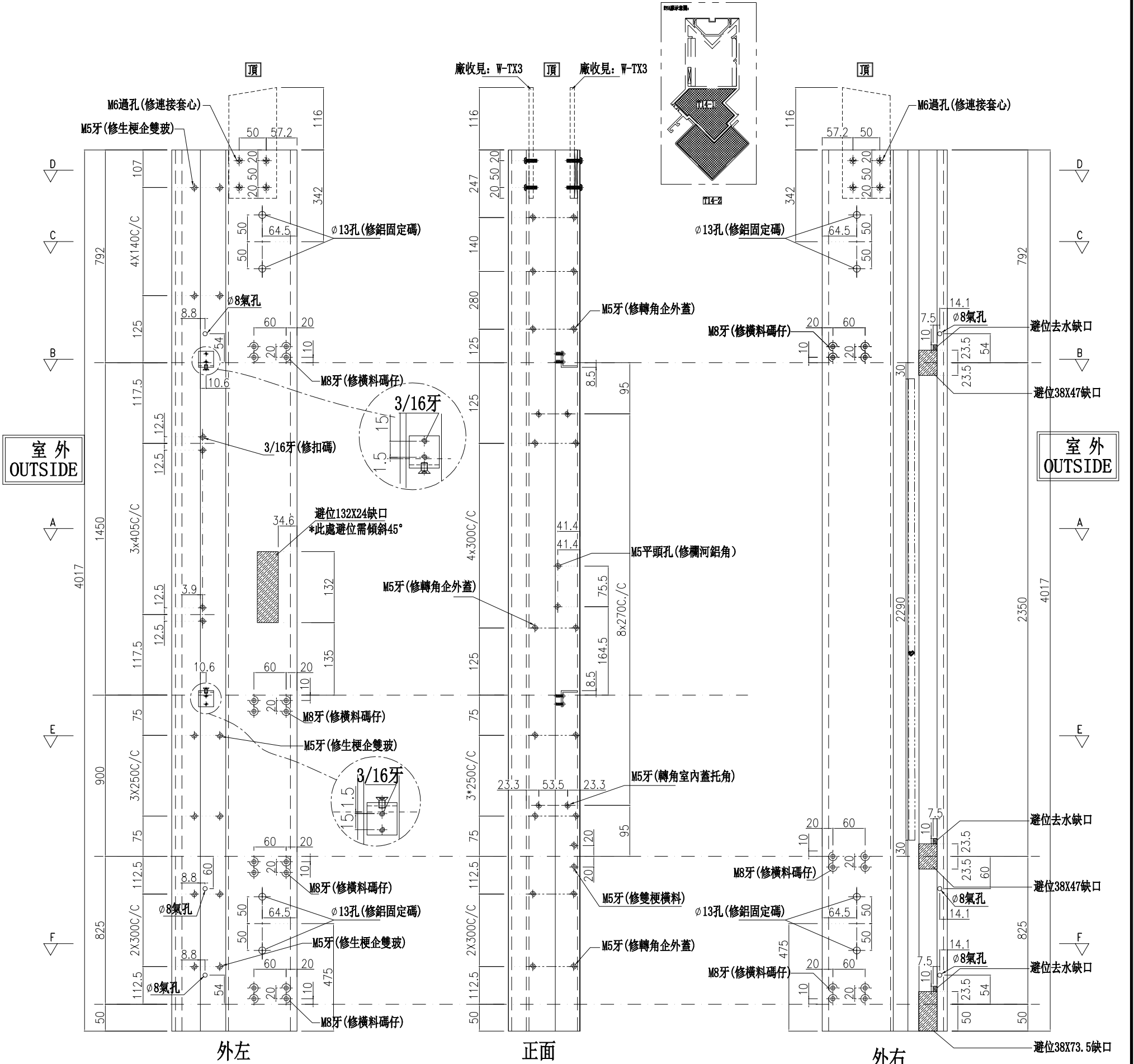

名稱	轉角企	制圖	周廣志	2025.07.20	修改	
材料	X86625	復核	謝永林	2025.08.29	日期	
顏色	UCT207124XL-3	批准			圖號	G-ES31b

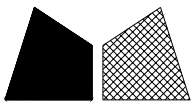

美特鋁質有限公司  
MIDI Aluminium Fabricator Ltd.

數量	位置	樓層
21	CW-3008	16F~22F

工程號 J-861 地盤 己連拿利

左SHL右梗窗

\*請用A3紙打印

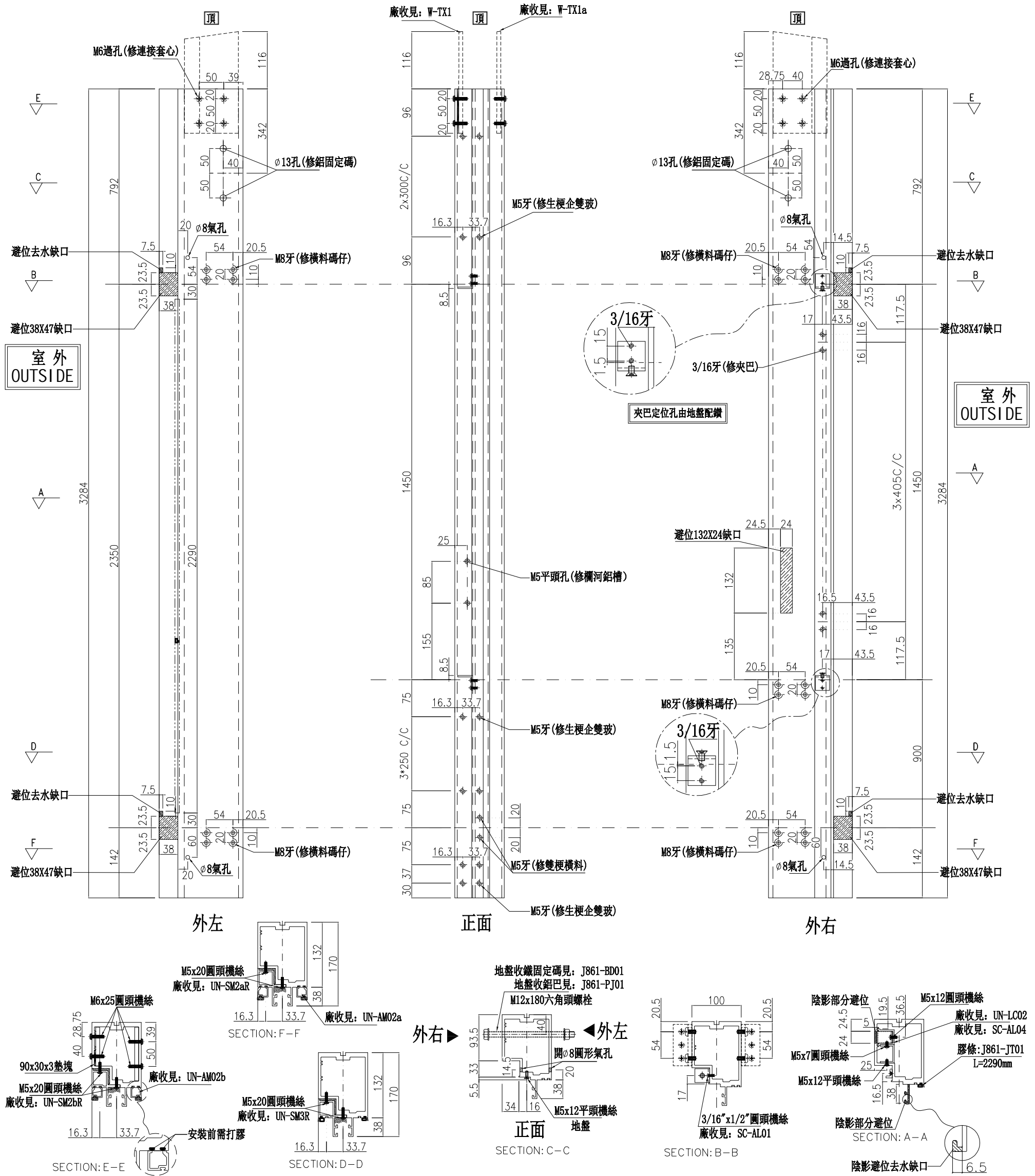

名稱	生梗企	制圖	周廣志	2025.07.20	修改	
材料	X86622	復核	謝永林	2025.08.29	日期	
顏色	UCT207124XL-3	批准			圖號	G-MS32

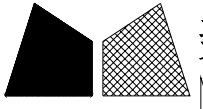

美特鋁質有限公司  
MIDI Aluminium Fabricator Ltd.

數量	位置	樓層
3	CW-3008	23F

工程號	J-861	地盤	己連拿利
-----	-------	----	------

左SHL右梗窗

\*請用A3紙打印

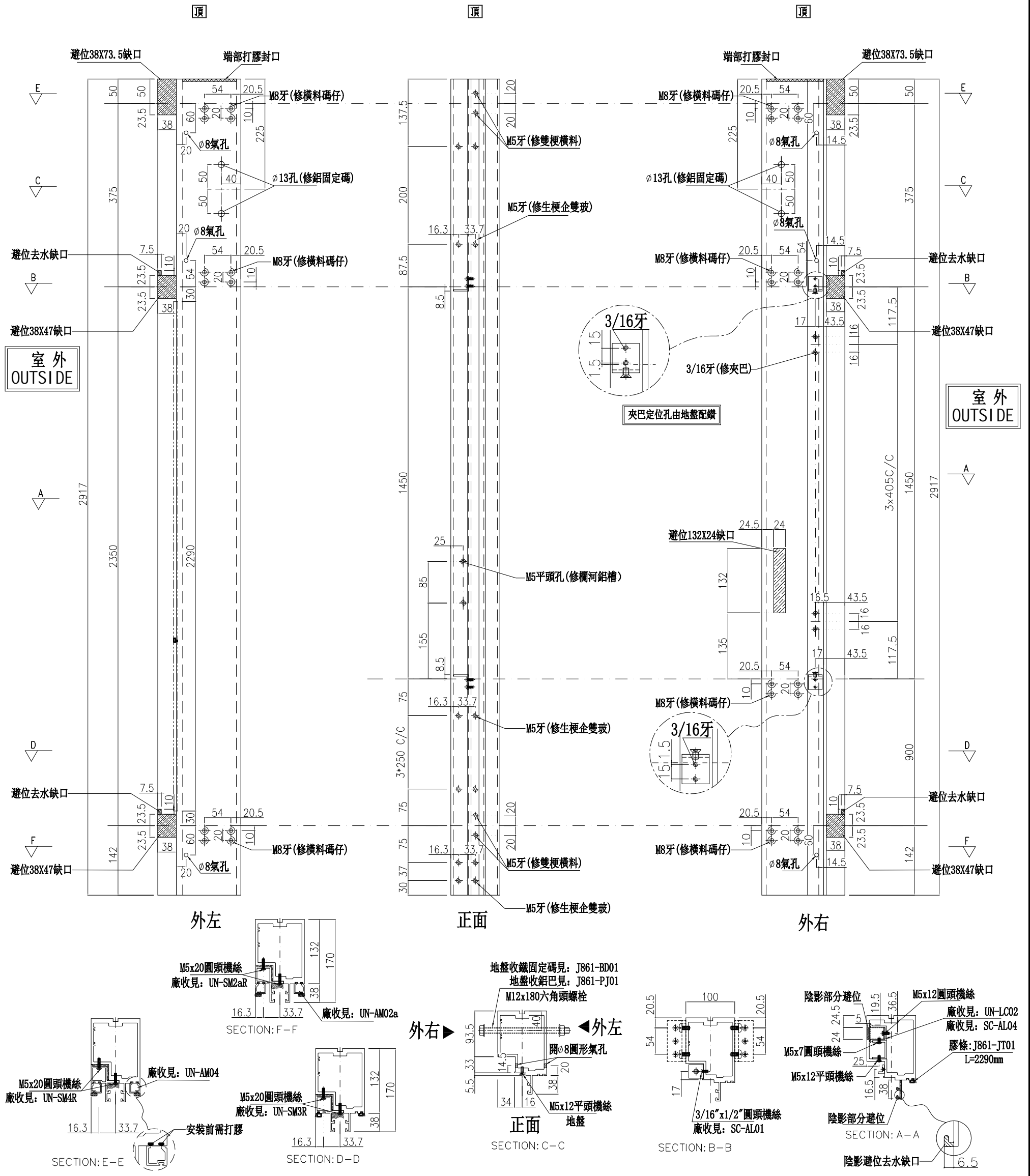

名稱	生梗企	制圖	周廣志	2025.07.20	修改	
材料	X86622	復核	謝永林	2025.08.29	日期	
顏色	UCT207124XL-3	批准			圖號	G-MS32a



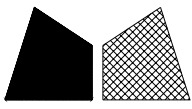

美特鋁質有限公司  
MIDI Aluminium Fabricator Ltd.

數量	位置	樓層
21	CW-3008	16F~22F

工程號 J-861 地盤 己連拿利

左梗窗右SHR

\*請用A3紙打印

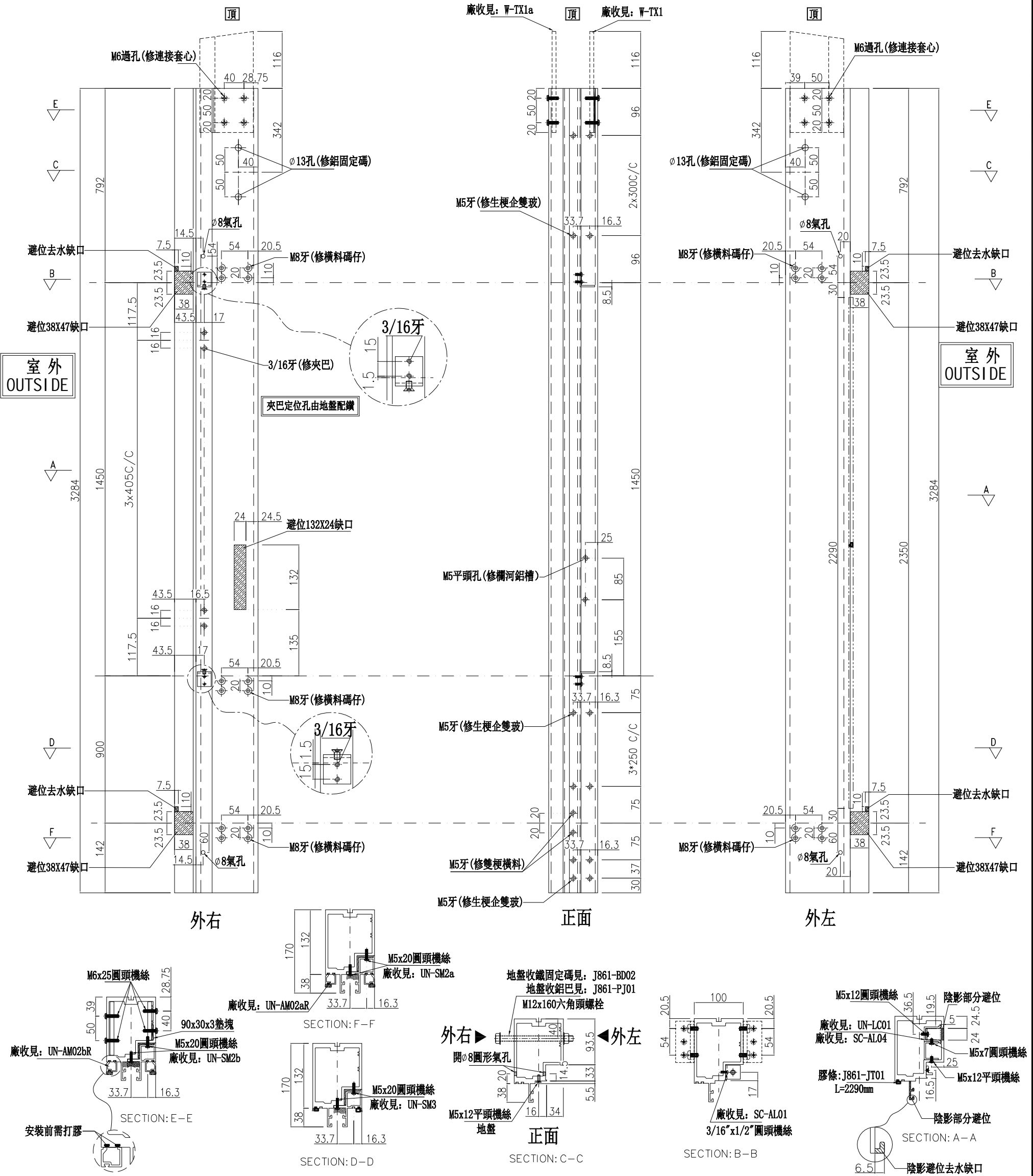

名稱	生梗企	制圖	周廣志	2025.07.20	修改		
材料	X86622	復核	謝永林	2025.08.29	日期		
顏色	UCT207124XL-3	批准			圖號	G-MS33	

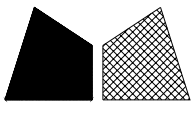

美特鋁質有限公司  
MIDI Aluminium Fabricator Ltd.

數量	位置	樓層
3	CW-3008	23F

工程號 J-861 地盤 己連拿利

左梗窗右SHR

\*請用A3紙打印

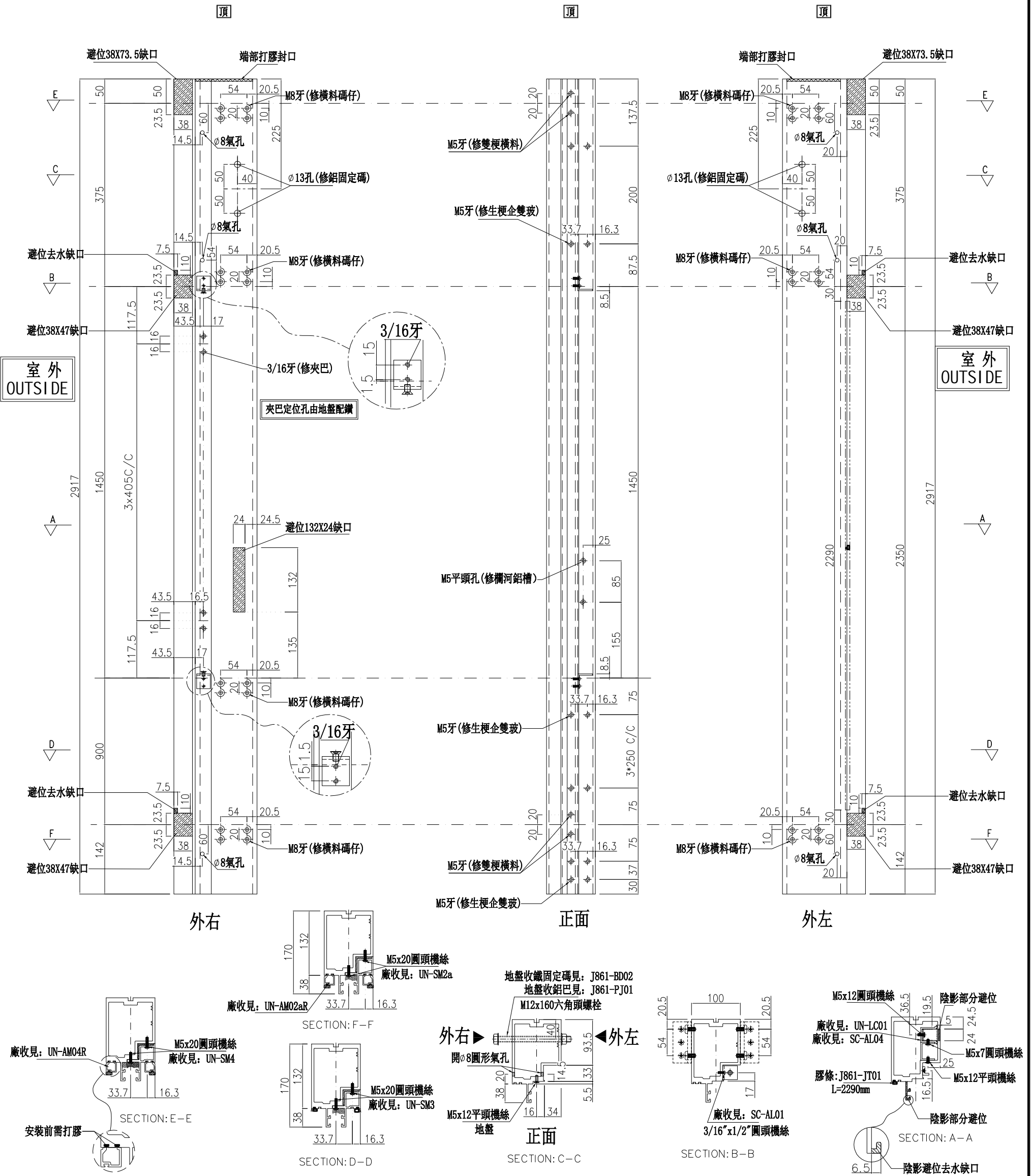

名稱	生梗企	制圖	周廣志	2025.07.20	修改		
材料	X86622	復核	謝永林	2025.08.29	日期		
顏色	UCT207124XL-3	批准			圖號	G-MS33a	

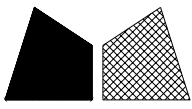

美特鋁質有限公司  
MIDI Aluminium Fabricator Ltd.

數量	位置	樓層
3	CW-3008	15F

工程號 J-861 地盤 己連拿利

左梗窗右SHR

\*請用A3紙打印

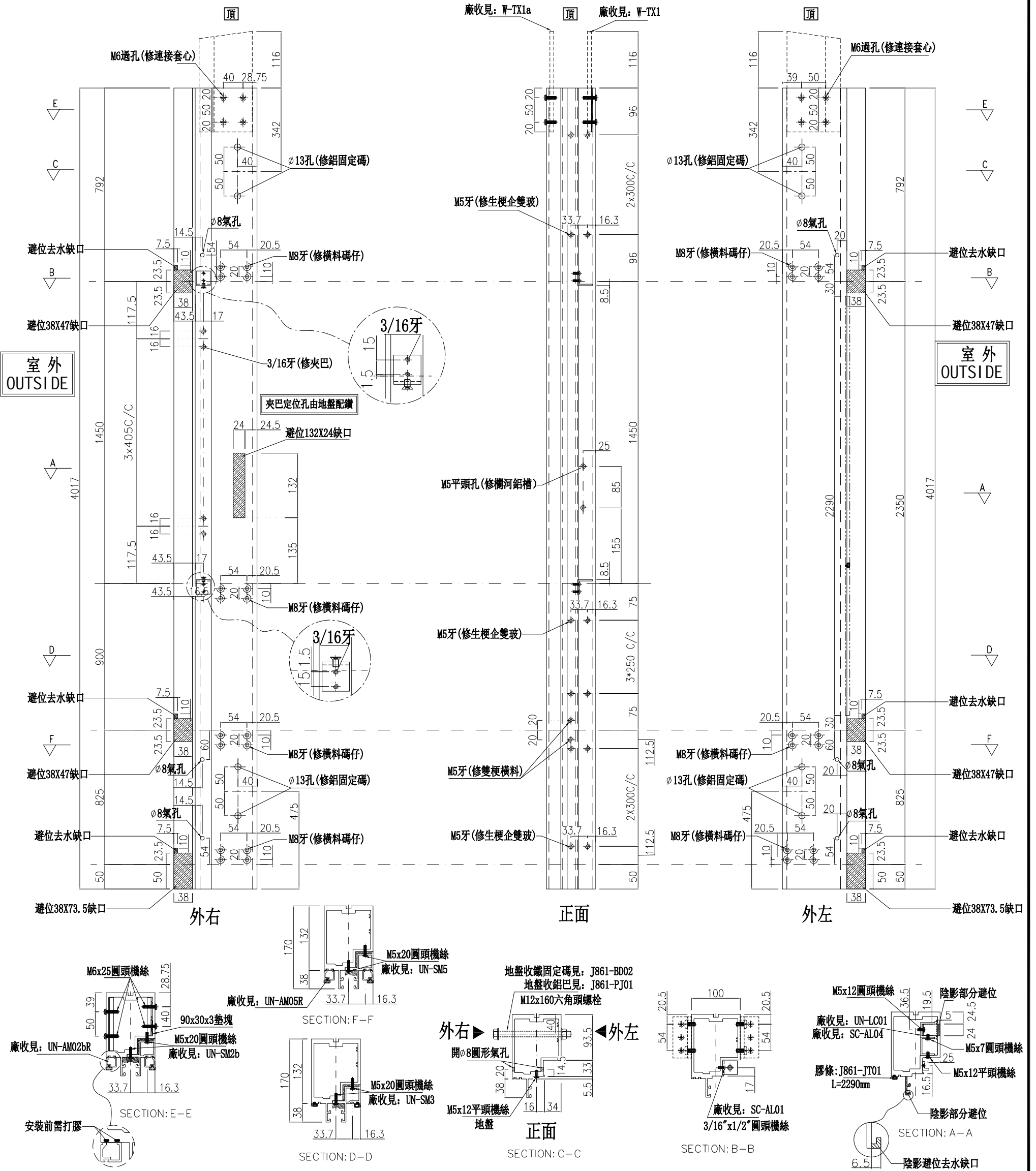

名稱	生梗企	制圖	周廣志	2025.07.20	修改	
材料	X86622	復核	謝永林	2025.08.29	日期	
顏色	UCT207124XL-3	批准			圖號	G-MS33b

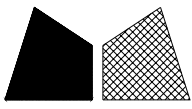

美特鋁質有限公司  
MIDI Aluminium Fabricator Ltd.

數量	位置	樓層
14	CW-3008	16F~22F

工程號 J-861 地盤 己連拿利

左SHL右梗窗

\*請用A3紙打印

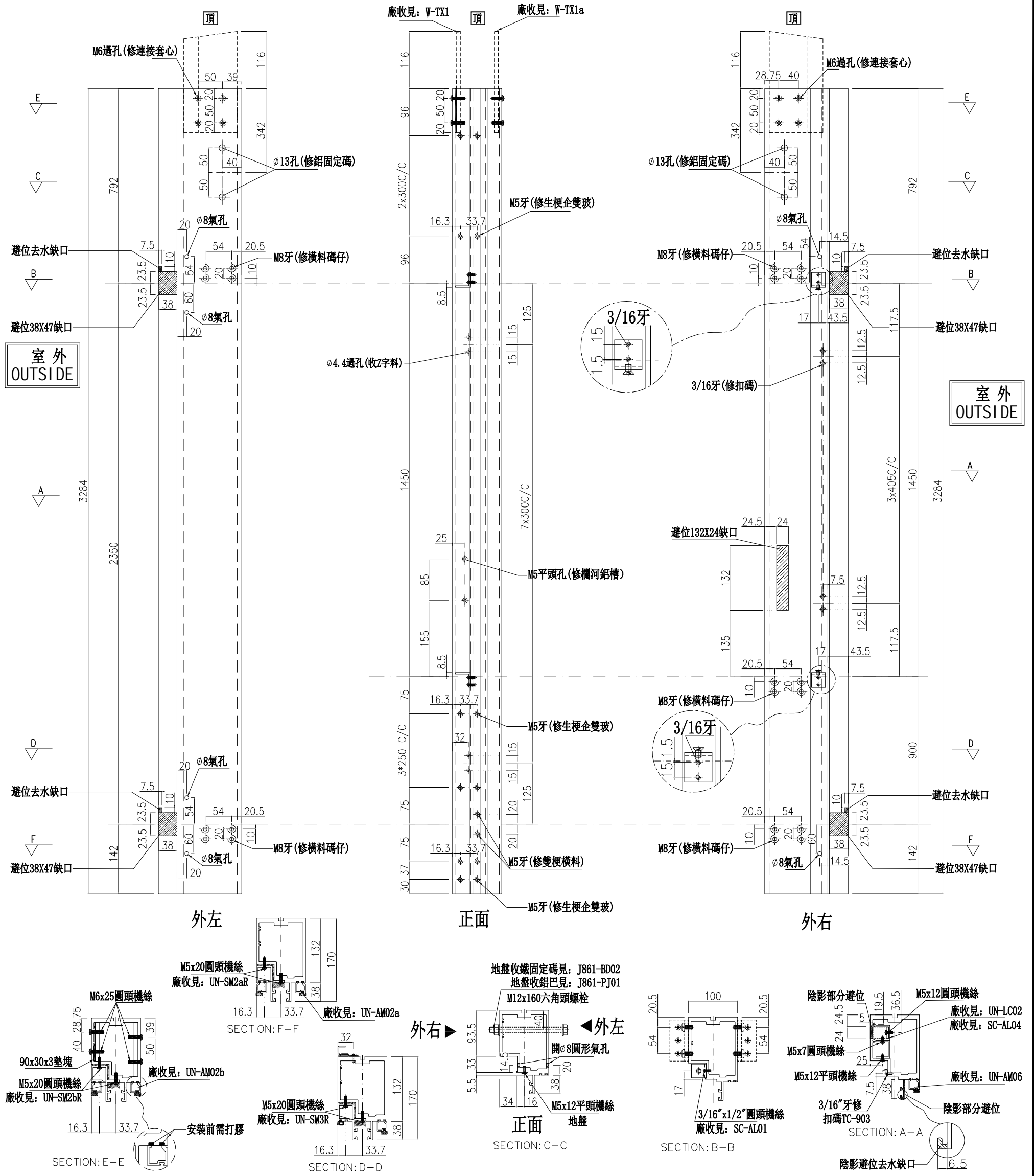

名稱	生梗企	制圖	周廣志	2025.07.20	修改	
材料	X86622	復核	謝永林	2025.08.29	日期	
顏色	UCT207124XL-3	批准			圖號	G-MS34

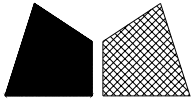

美特鋁質有限公司  
MIDI Aluminium Fabricator Ltd.

數量	位置	樓層
2	CW-3008	23F

工程號 J-861 地盤 己連拿利

左SHL右梗窗

\*請用A3紙打印

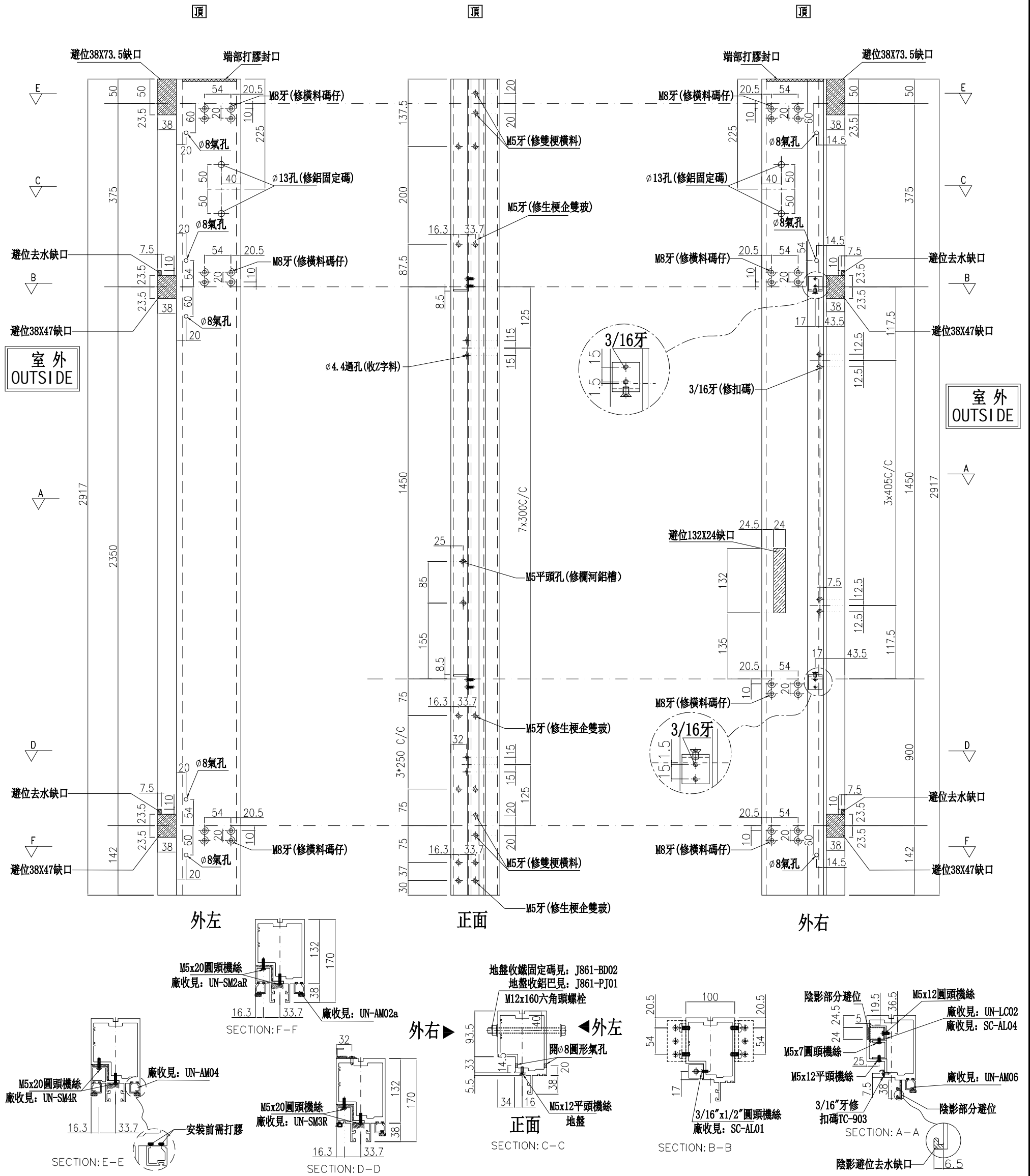

名稱	生梗企	制圖	周廣志	2025.07.20	修改		
材料	X86622	復核	謝永林	2025.08.29	日期		
顏色	UCT207124XL-3	批准			圖號	G-MS34a	

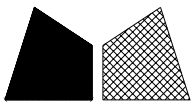

美特鋁質有限公司

MIDI Aluminium Fabricator Ltd.

數量	位置	樓層
2	CW-3008	15F

工程號

J-861

地盤

己連拿利

左SHL右梗窗

\*請用A3紙打印

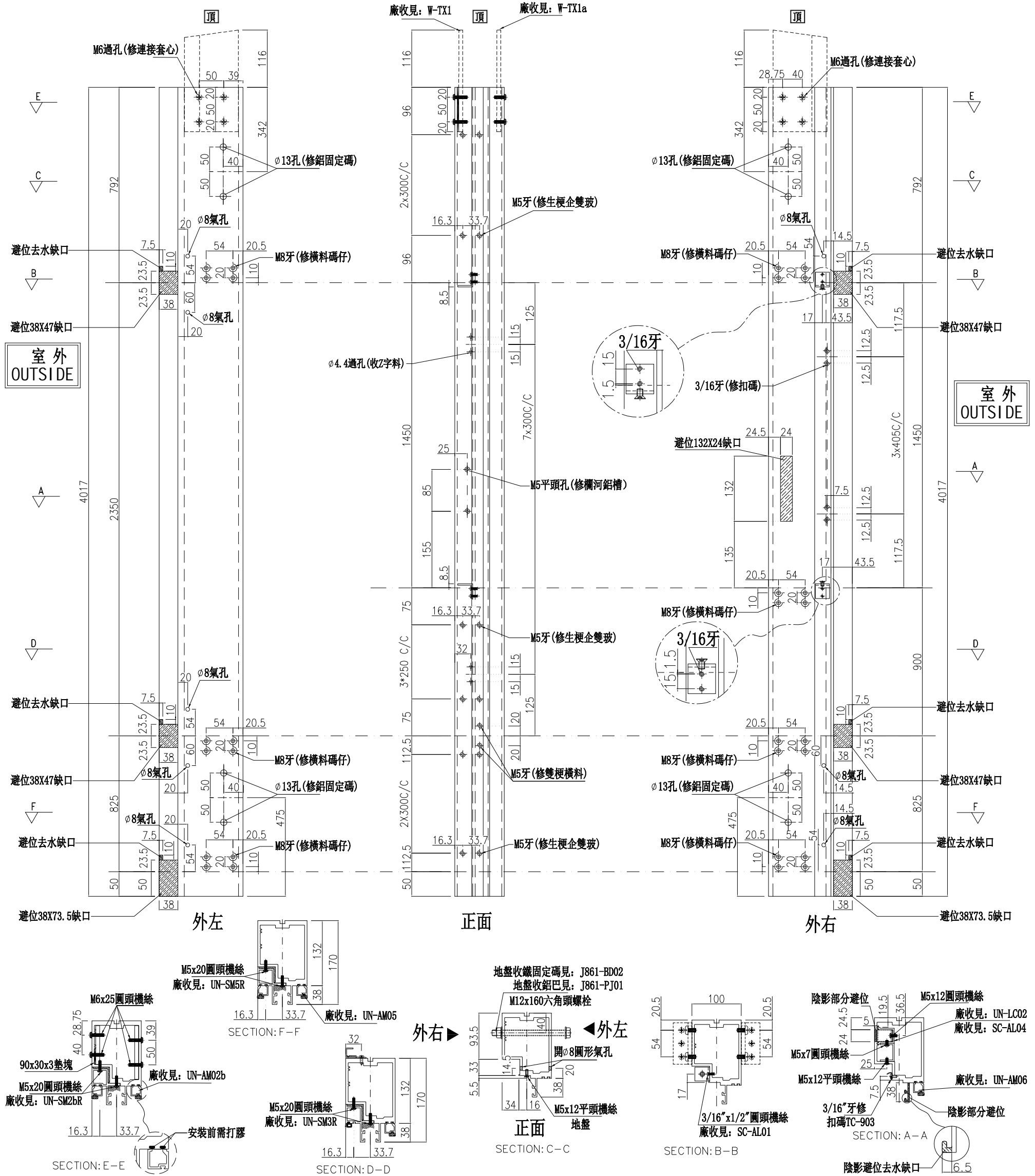

名稱	生梗企	制圖	周廣志	2025.07.20	修改		
材料	X86622	復核	謝永林	2025.08.29	日期		
顏色	UCT207124XL-3	批准			圖號	G-MS34b	

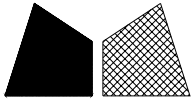

美特鋁質有限公司  
MIDI Aluminium Fabricator Ltd.

數量	位置	樓層
14	CW-3008	16F~22F

工程號 J-861 地盤 己連拿利

左梗窗右SHR

\*請用A3紙打印

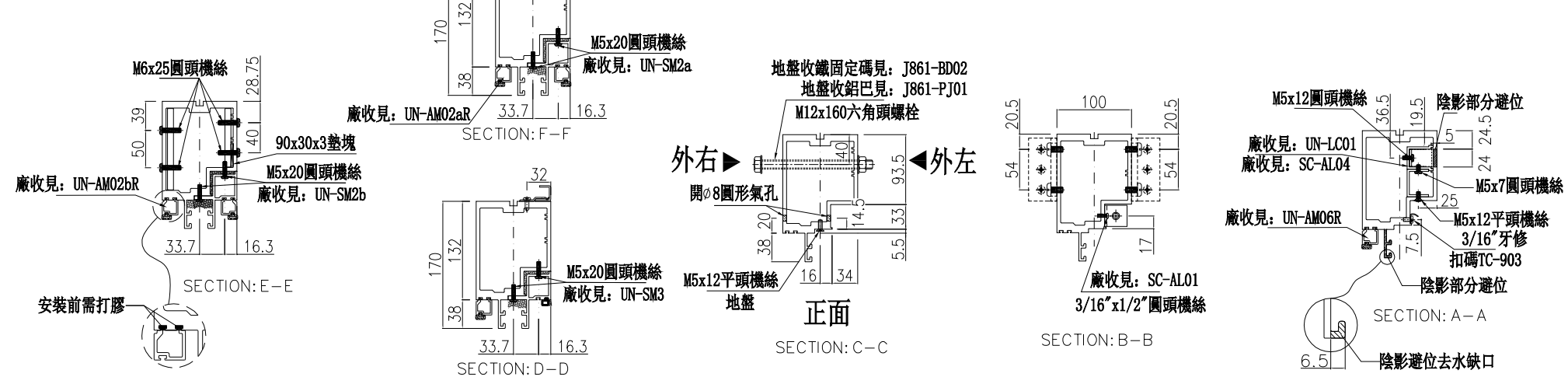
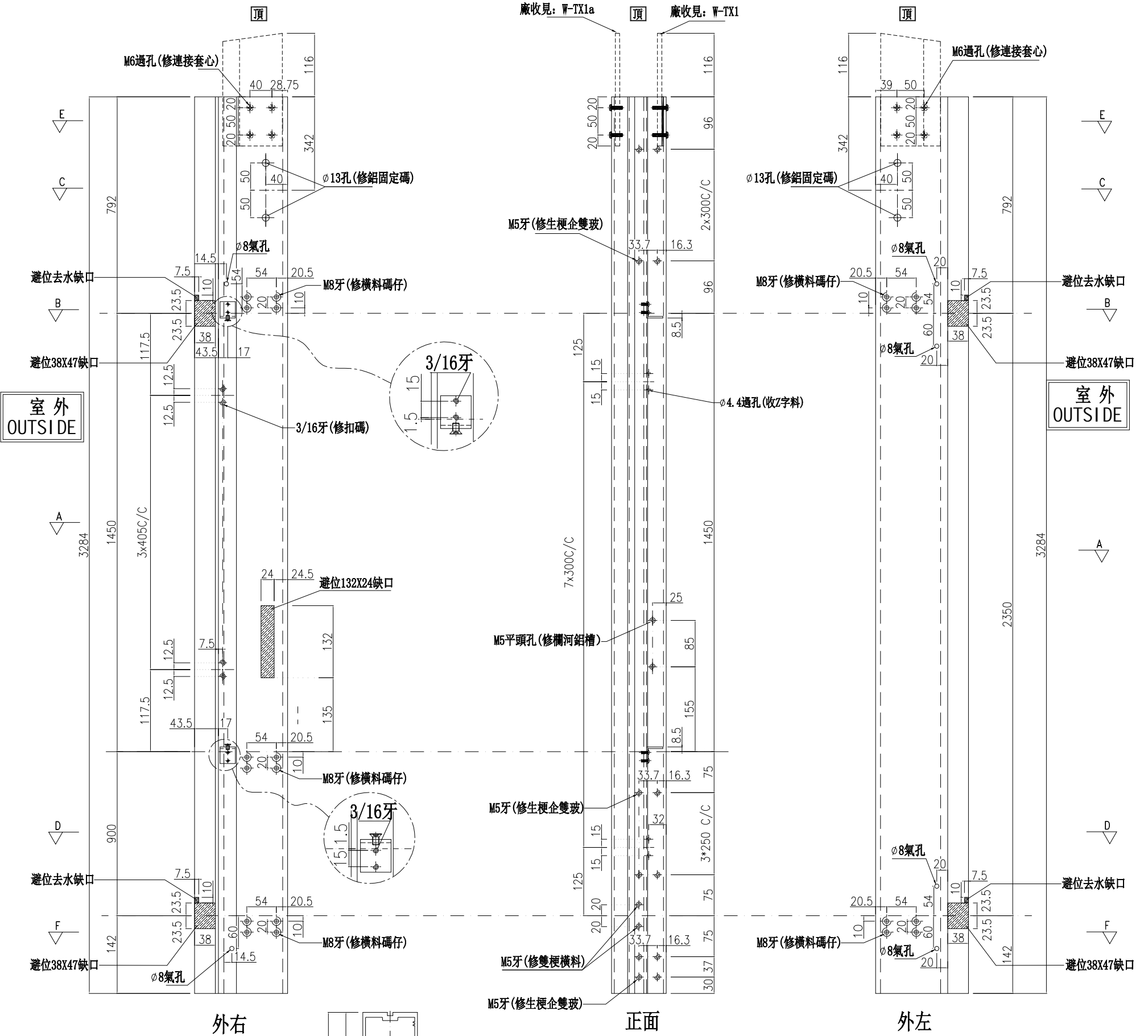

名稱	生梗企	制圖	周廣志	2025.07.20	修改		
材料	X86622	復核	謝永林	2025.08.29	日期		
顏色	UCT207124XL-3	批准			圖號	G-MS35	

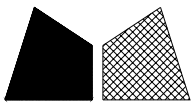

美特鋁質有限公司

MIDI Aluminium Fabricator Ltd.

數量	位置	樓層
2	CW-3008	23F

工程號

J-861

地盤

己連拿利

左梗窗右SHR

\*請用A3紙打印

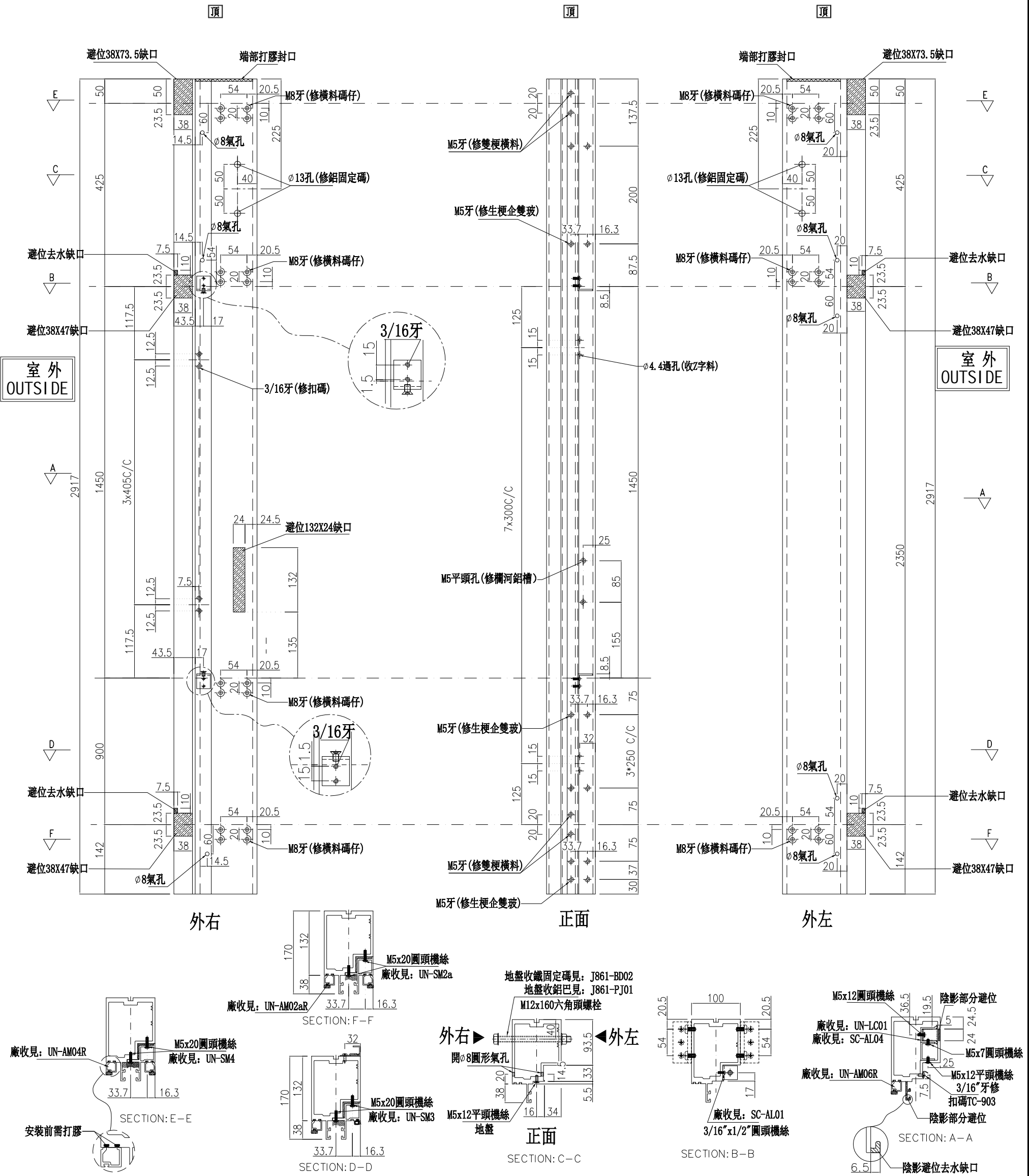

名稱	生梗企	制圖	周廣志	2025.07.20	修改	
材料	X86622	復核	謝永林	2025.08.29	日期	
顏色	UCT207124XL-3	批准			圖號	G-MS35a

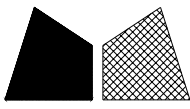

美特鋁質有限公司  
MIDI Aluminium Fabricator Ltd.

數量	位置	樓層
2	CW-3008	15F

工程號 J-861 地盤 己連拿利

左梗窗右SHR

\*請用A3紙打印

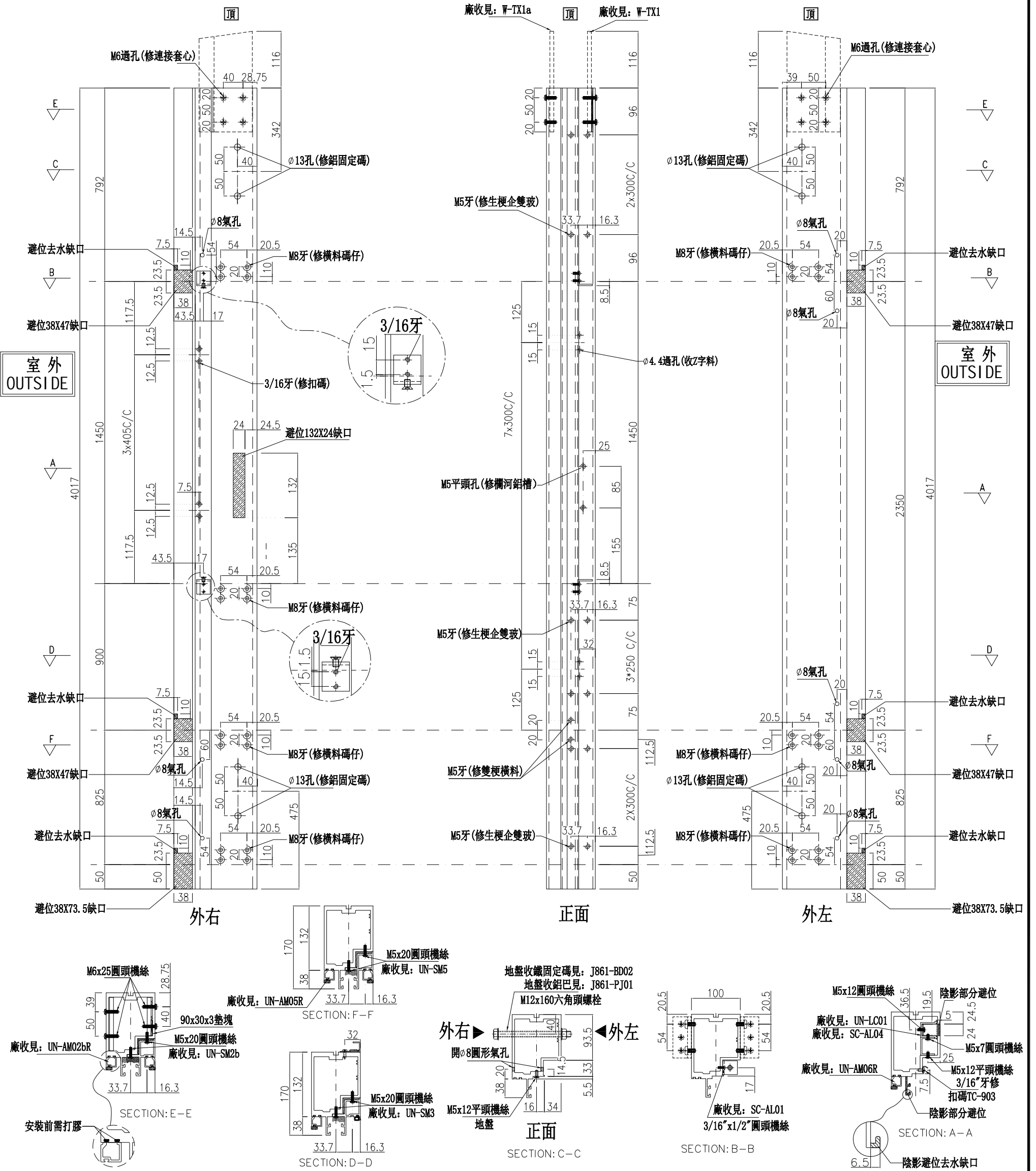

名稱	生梗企	制圖	周廣志	2025.07.20	修改	
材料	X86622	復核	謝永林	2025.08.29	日期	
顏色	UCT207124XL-3	批準			圖號	G-MS35b

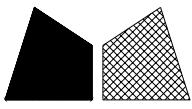

美特鋁質有限公司  
MIDI Aluminium Fabricator Ltd.

數量	位置	樓層
7	CW-3008	16F~22F

工程號 J-861 地盤 己連拿利

左梗窗右梗窗 \*請用A3紙打印

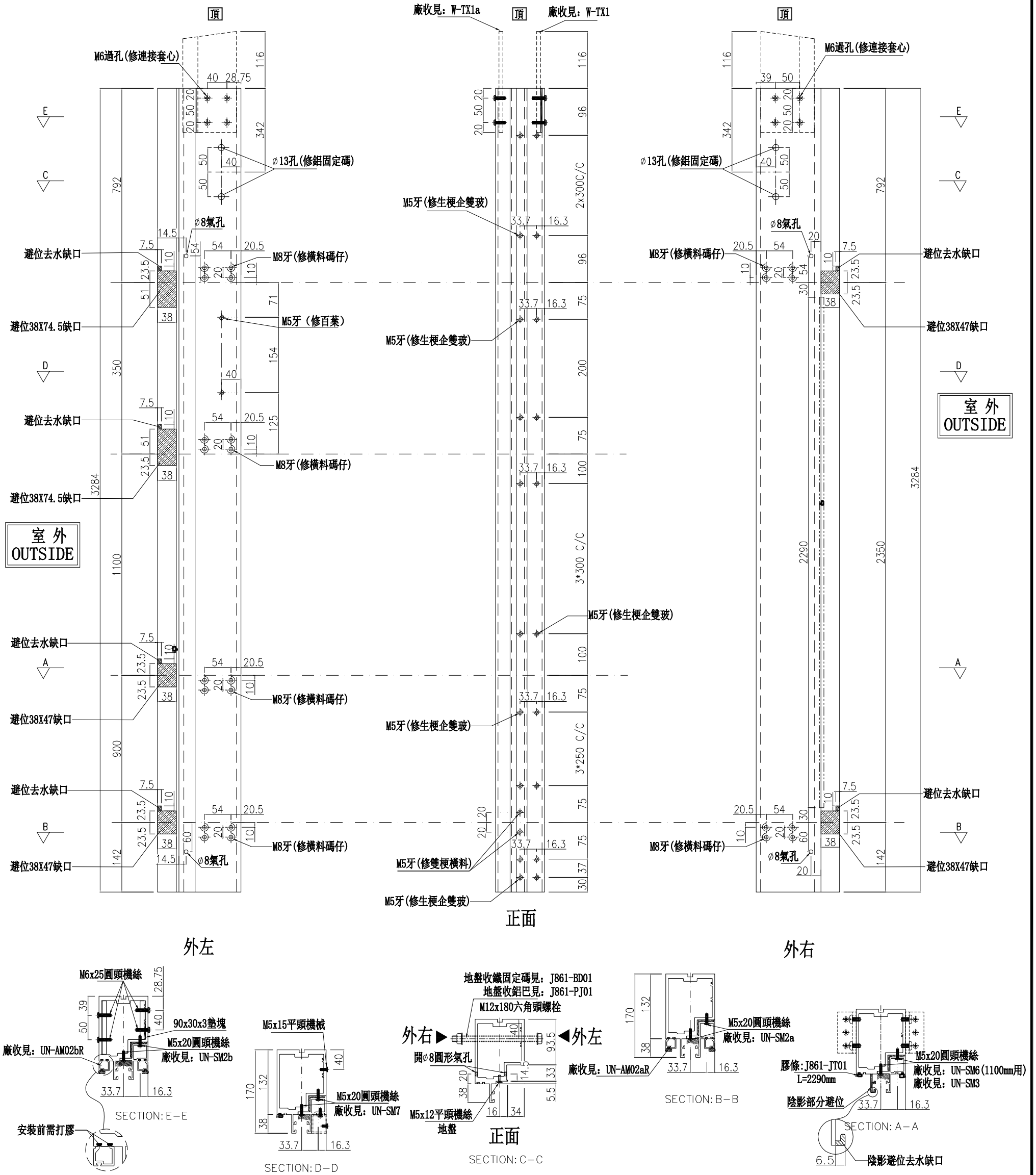

名稱	生梗企	制圖	周廣志	2025.07.20	修改		
材料	X86622	復核	謝永林	2025.08.29	日期		
顏色	UCT207124XL-3	批准			圖號	G-MS36	

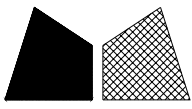

美特鋁質有限公司

MIDI Aluminium Fabricator Ltd.

數量	位置	樓層
1	CW-3008	23F

工程號

J-861

地盤

己連拿利

左梗窗右梗窗

\*請用A3紙打印

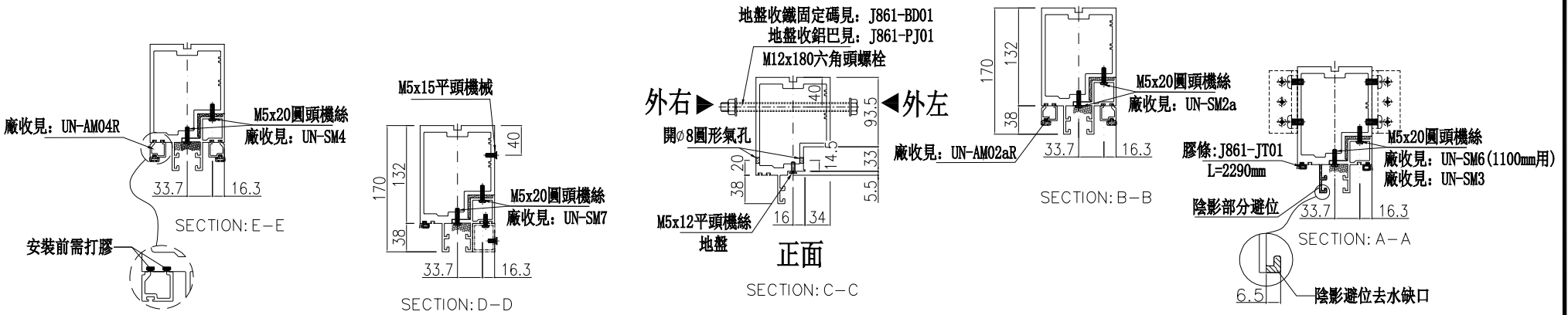
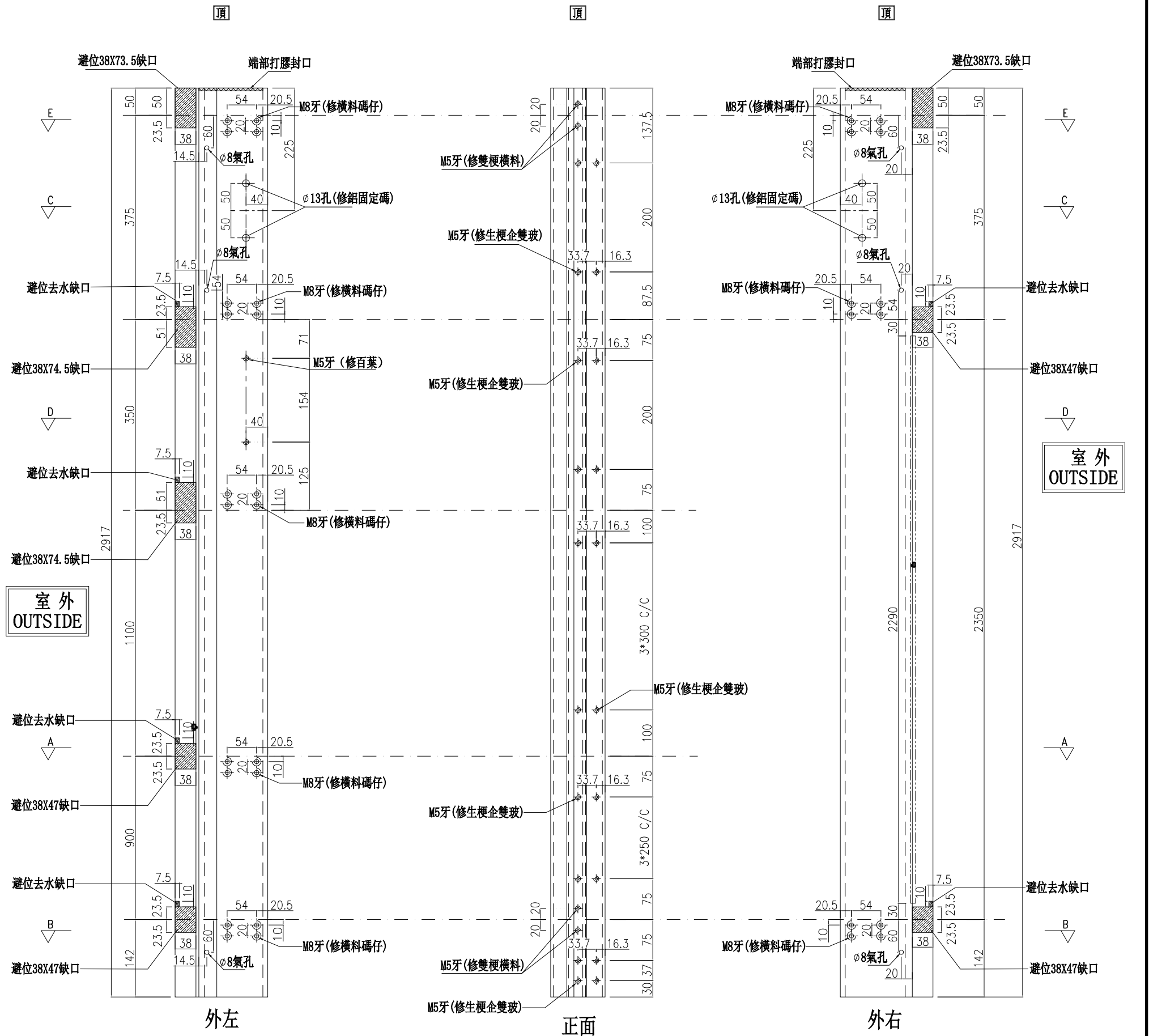

名稱	生梗企	制圖	周廣志	2025.07.20	修改		
材料	X86622	復核	謝永林	2025.08.29	日期		
顏色	UCT207124XL-3	批准			圖號	G-MS36a	

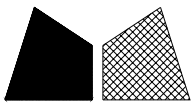

美特鋁質有限公司

MIDI Aluminium Fabricator Ltd.

數量	位置	樓層
1	CW-3008	15F

工程號

J-861

地盤

己連拿利

\*請用A3紙打印

### 左梗窗右梗窗

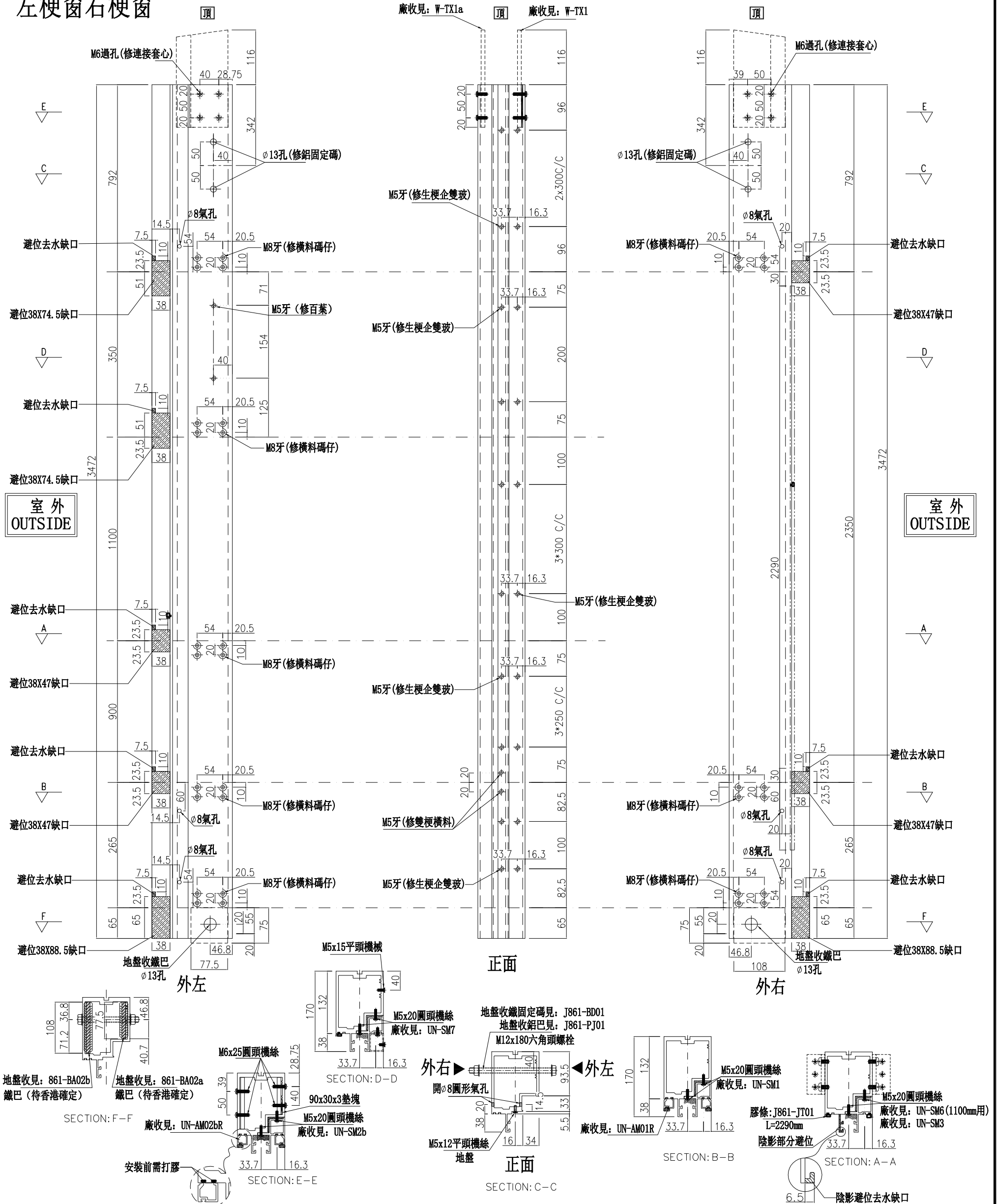

名稱	生梗企	制圖	周廣志	2025.07.20	修改	
材料	X86622	復核	謝永林	2025.08.29	日期	
顏色	UCT207124XL-3	批准			圖號	G-MS36b

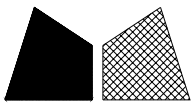

美特鋁質有限公司  
MIDI Aluminium Fabricator Ltd.

數量	位置	樓層
1	CW-3008	15F

工程號	J-861	地盤	己連拿利
-----	-------	----	------

左梗窗右梗窗 \*請用A3紙打印

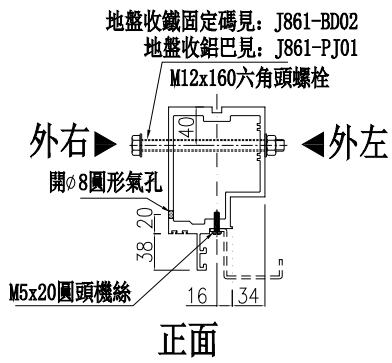
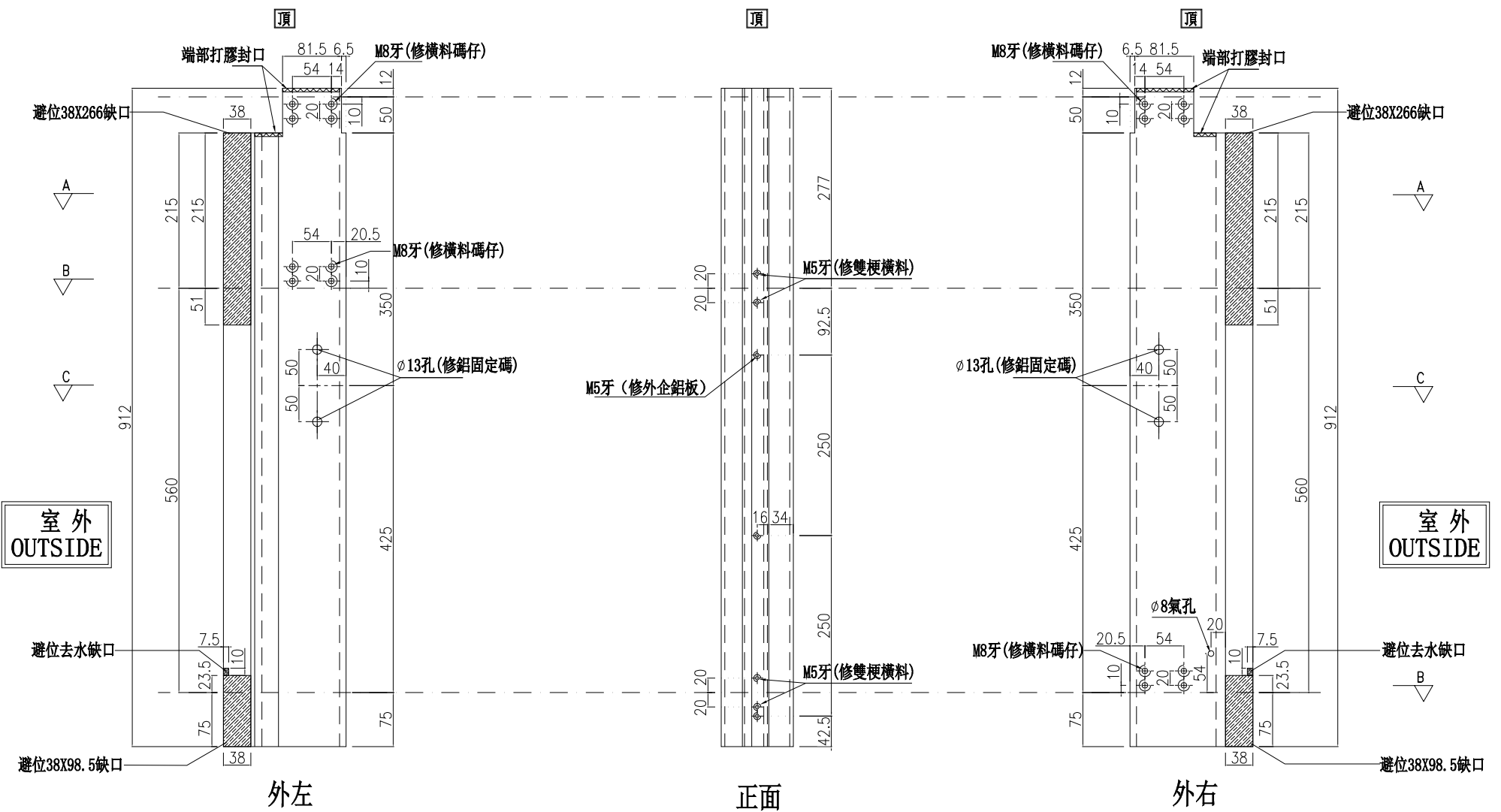

SECTION: C-C

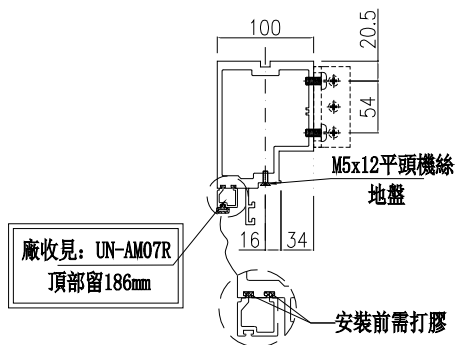

SECTION: B-B

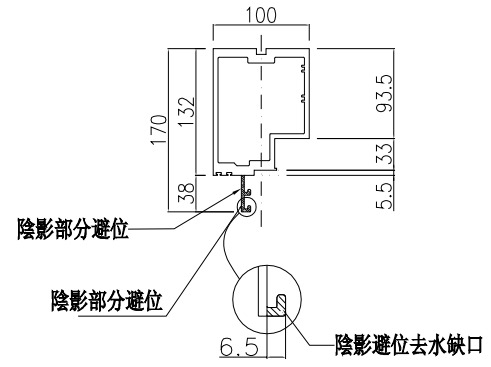

SECTION: A-A

名稱	生梗企	制圖	周廣志	2025.07.20	修改		
材料	X86622	復核	謝永林	2025.08.29	日期		
顏色	UCT207124XL-3	批准			圖號	G-MS36c	

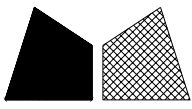

美特鋁質有限公司  
MIDI Aluminium Fabricator Ltd.

數量	位置	樓層
7	CW-3008	16F~22F

工程號 J-861 地盤 己連拿利

左梗窗右梗窗 \*請用A3紙打印

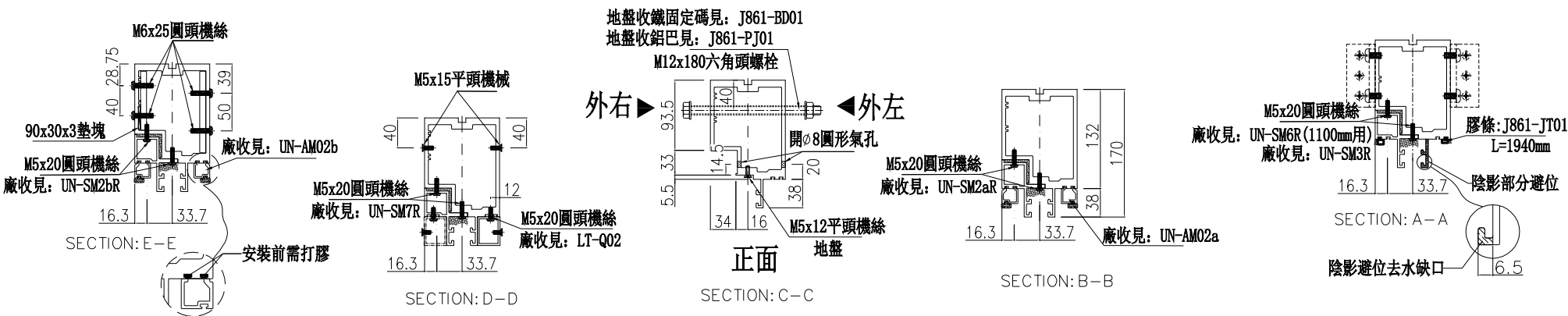
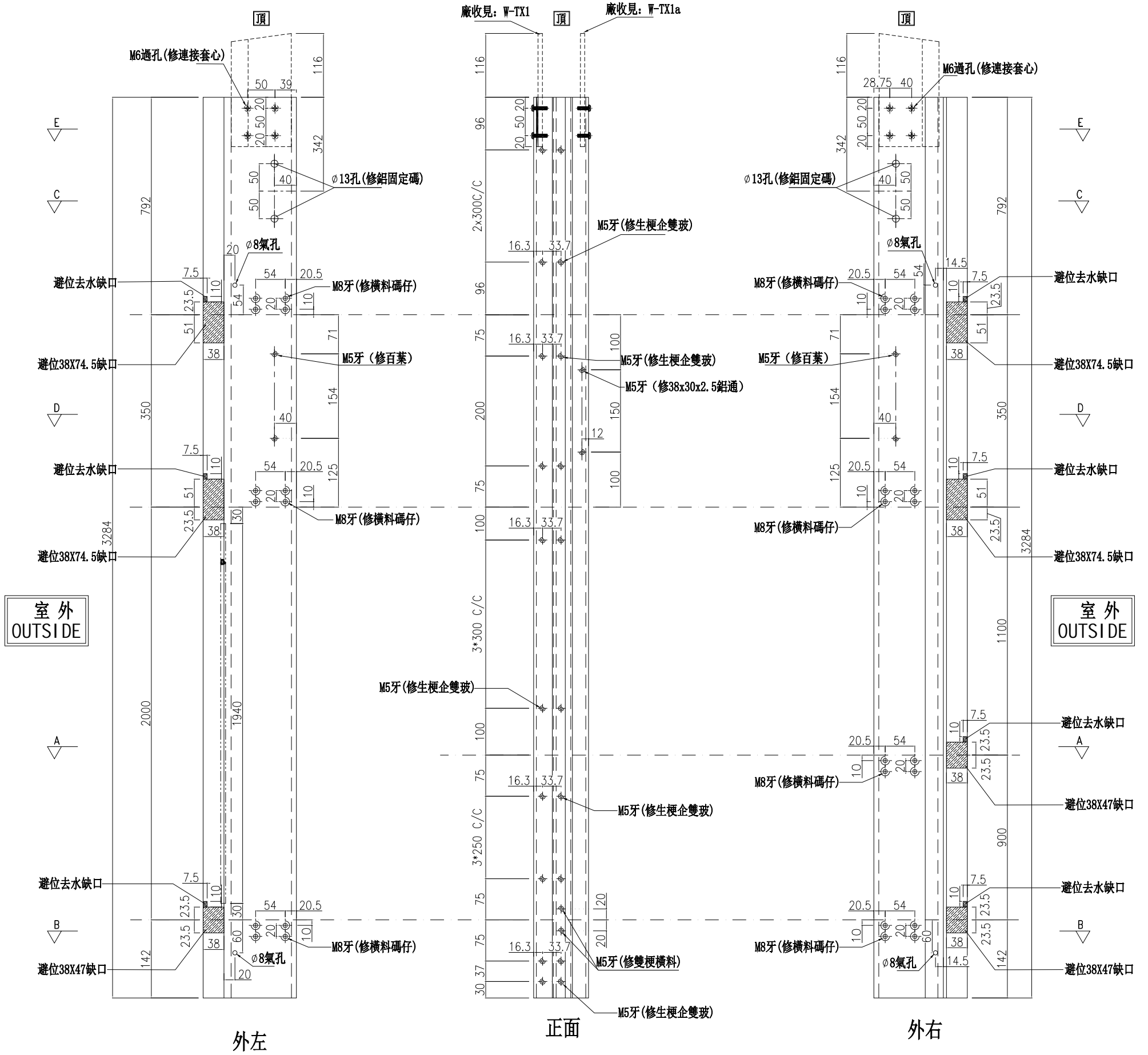

名稱	生梗企	制圖	周廣志	2025.07.20	修改		
材料	X86622	復核	謝永林	2025.08.29	日期		
顏色	UCT207124XL-3	批准			圖號	G-MS37	

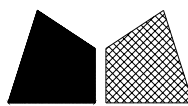

數量	位置	樓層
1	CW-3008	23F

工程號	J-861	地盤	己連拿利
-----	-------	----	------

左梗窗右梗窗 \*請用A3紙打印

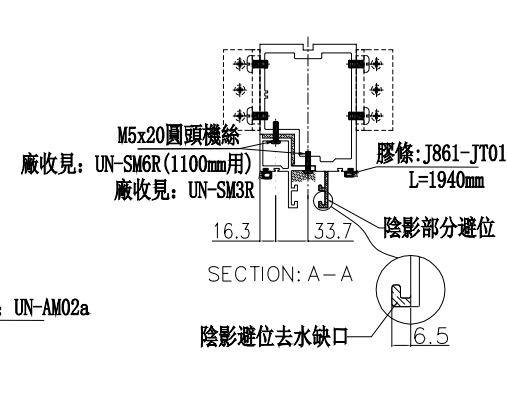
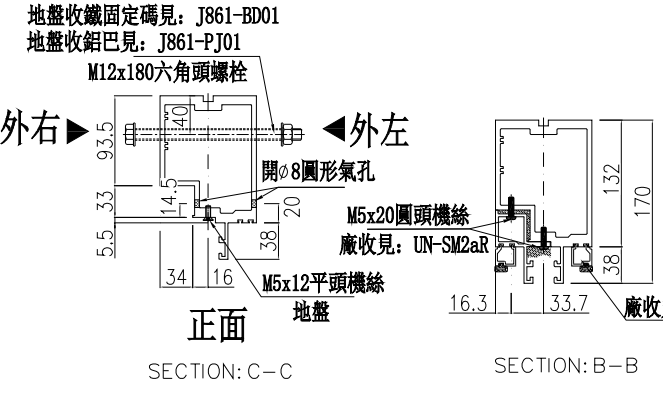
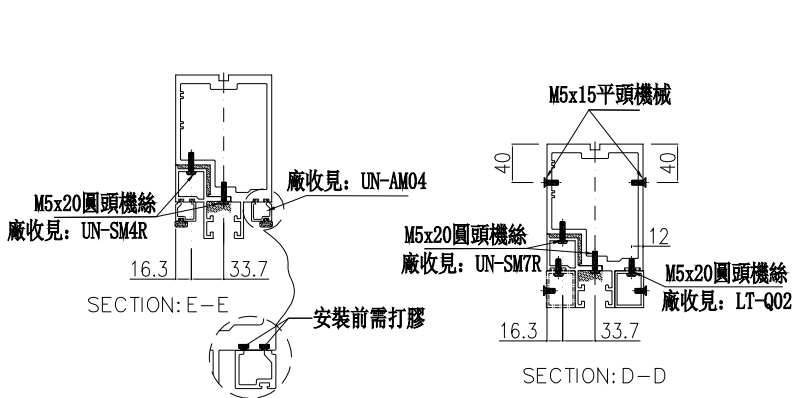
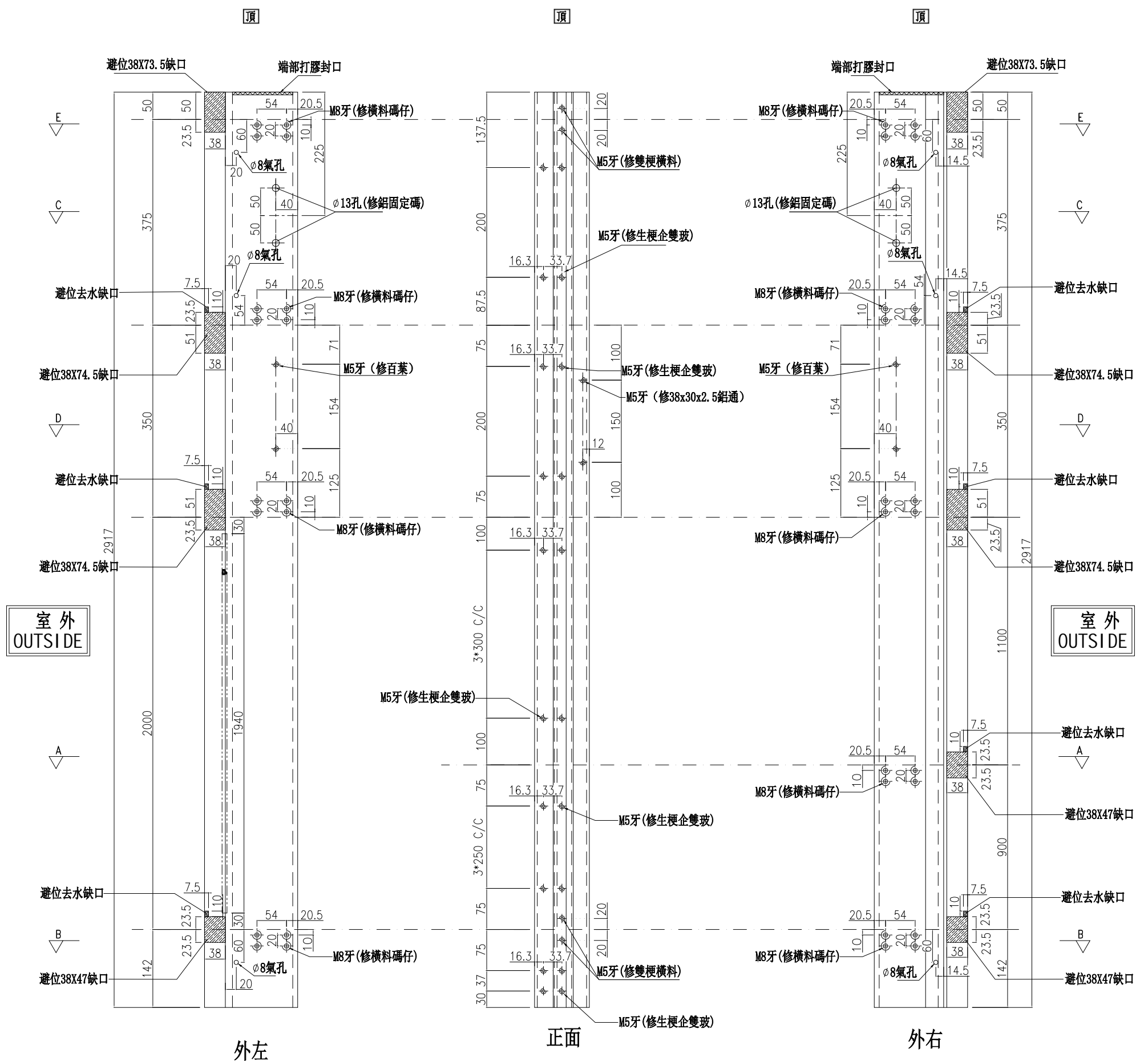

名稱	生梗企	制圖	周廣志	2025.07.20	修改日期		
材料	X86622	復核	謝永林	2025.08.29	日期		
顏色	UCT207124XL-3	批准			圖號	G-MS37a	

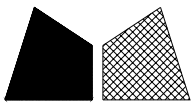

美特鋁質有限公司

MIDI Aluminium Fabricator Ltd.

數量	位置	樓層
1	CW-3008	15F

工程號

J-861

地盤

己連拿利

\*請用A3紙打印

### 左梗窗右梗窗

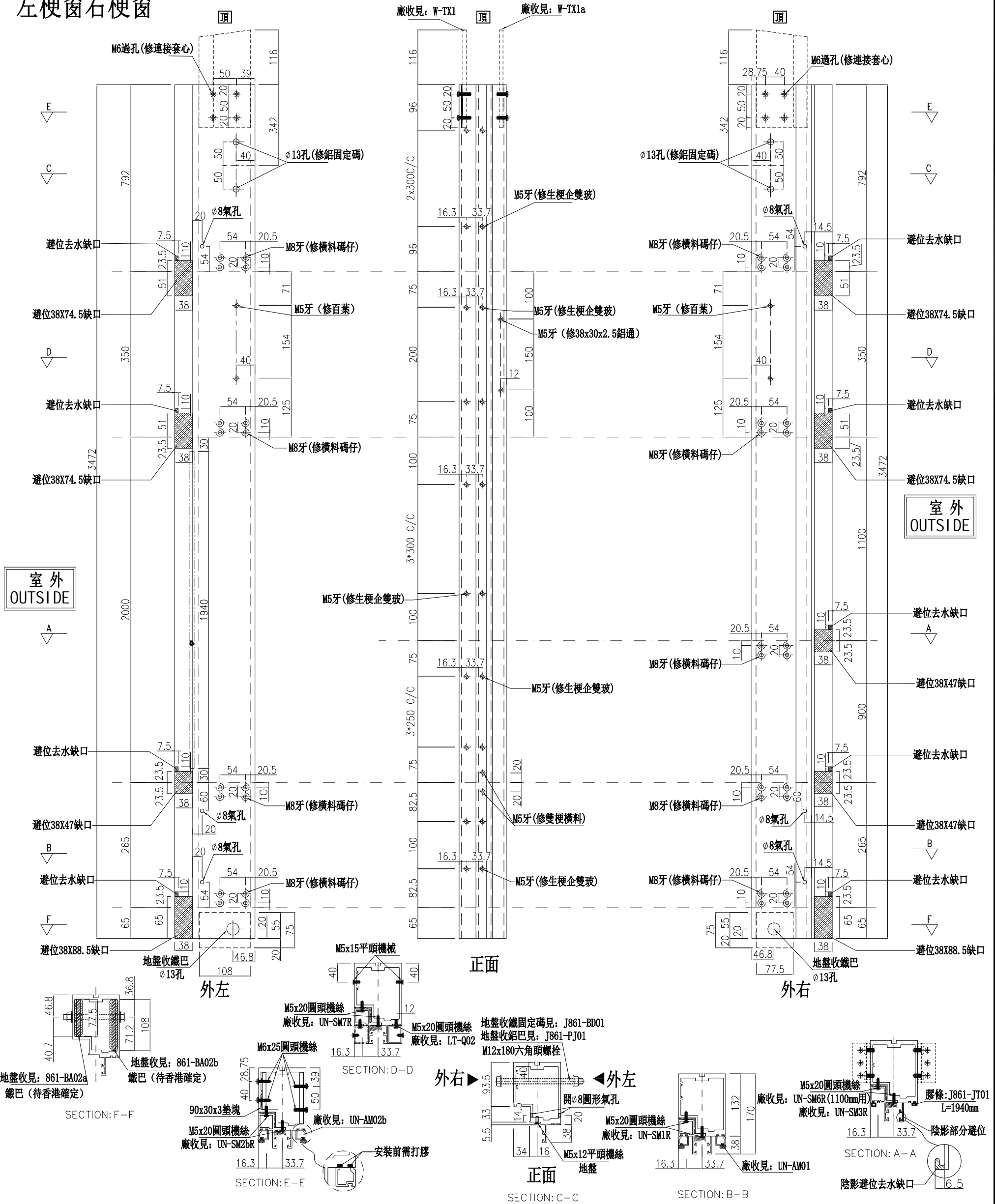

名稱	生梗企	制圖	周廣志	2025.07.20	修改	
材料	X86622	復核	謝永林	2025.08.29	日期	
顏色	UCT207124XL-3	批准			圖號	G-MS37b

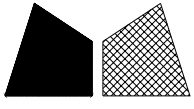

美特鋁質有限公司  
MIDI Aluminium Fabricator Ltd.

數量	位置	樓層
7	CW-3008	16F~22F

工程號 J-861 地盤 己連拿利

左梗窗右SHR

\*請用A3紙打印

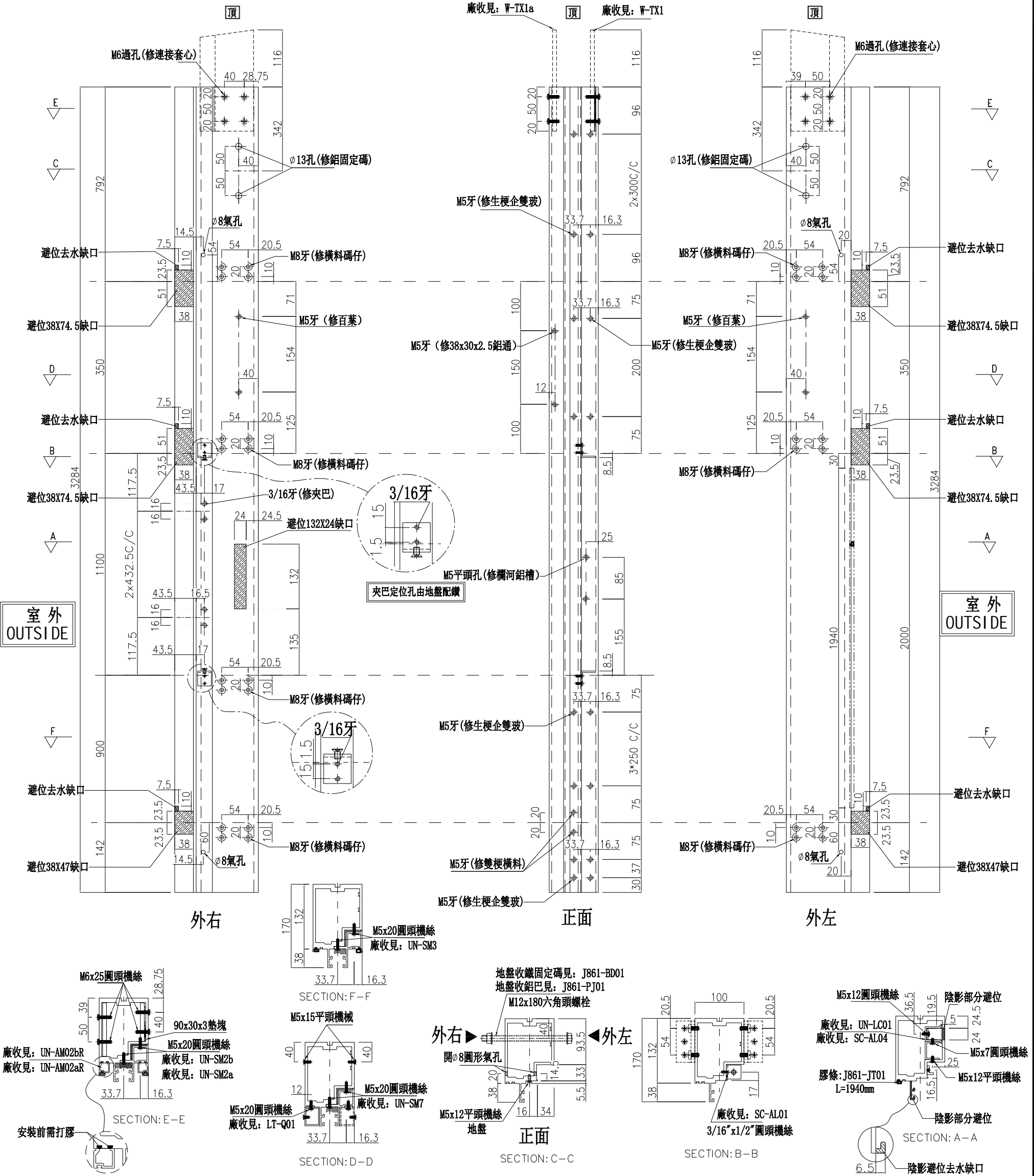

名稱	生梗企	制圖	周廣志	2025.07.20	修改	
材料	X86622	復核	謝永林	2025.08.29	日期	
顏色	UCT207124XL-3	批准			圖號	G-MS38

數量	位置	樓層
1	CW-3008	23F

工程號 J-861 地盤 己連拿利

左梗窗右SHR \*請用A3紙打印

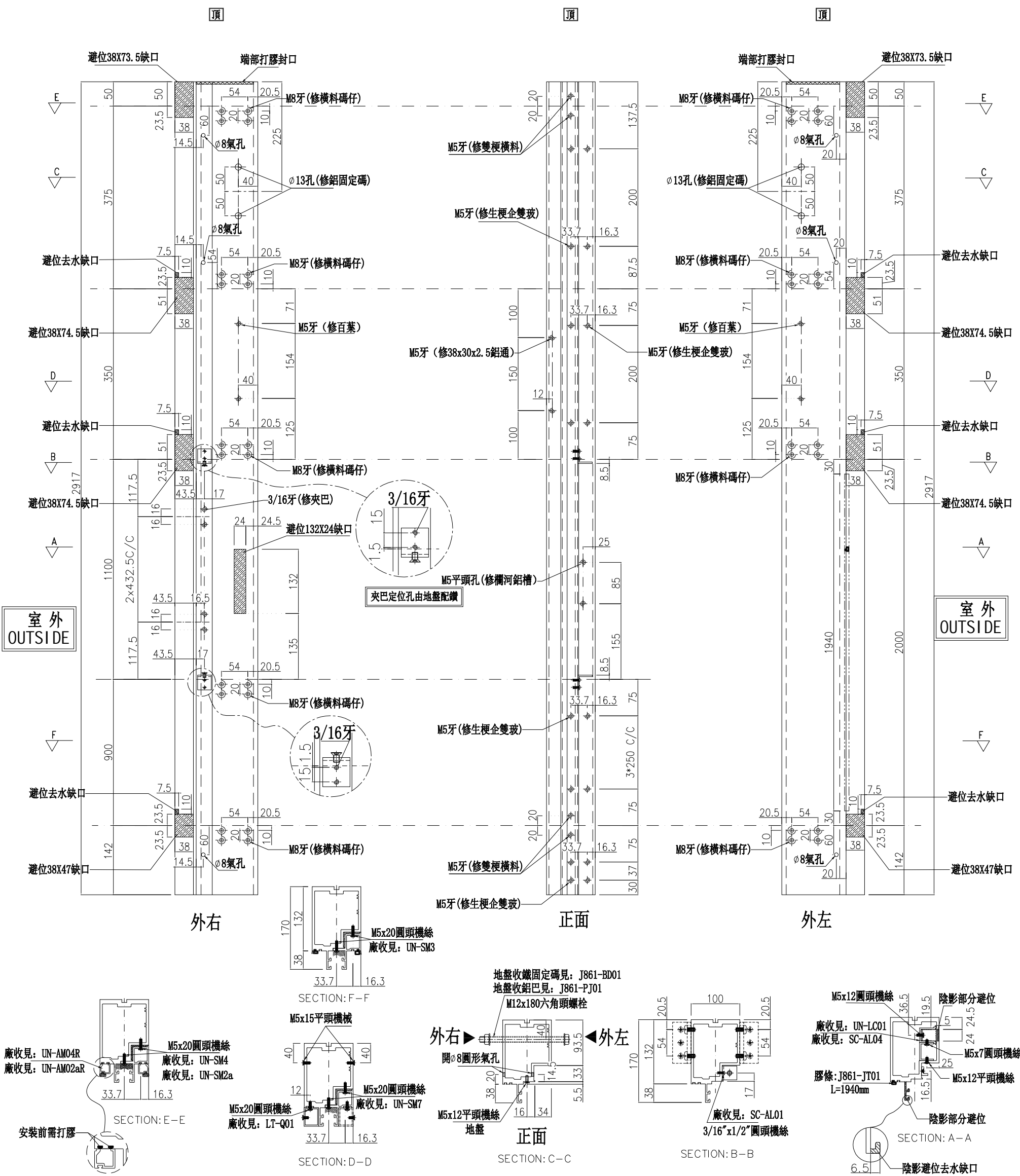

名稱	生梗企	制圖	周廣志	2025.07.20	修改	
材料	X86622	復核	謝永林	2025.08.29	日期	
顏色	UCT207124XL-3	批准			圖號	G-MS38a

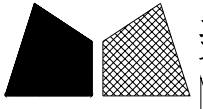

美特鋁質有限公司  
MIDI Aluminium Fabricator Ltd.

數量	位置	樓層
1	CW-3008	15F

工程號 J-861 地盤 己連拿利

\*請用A3紙打印

左梗窗右SHR

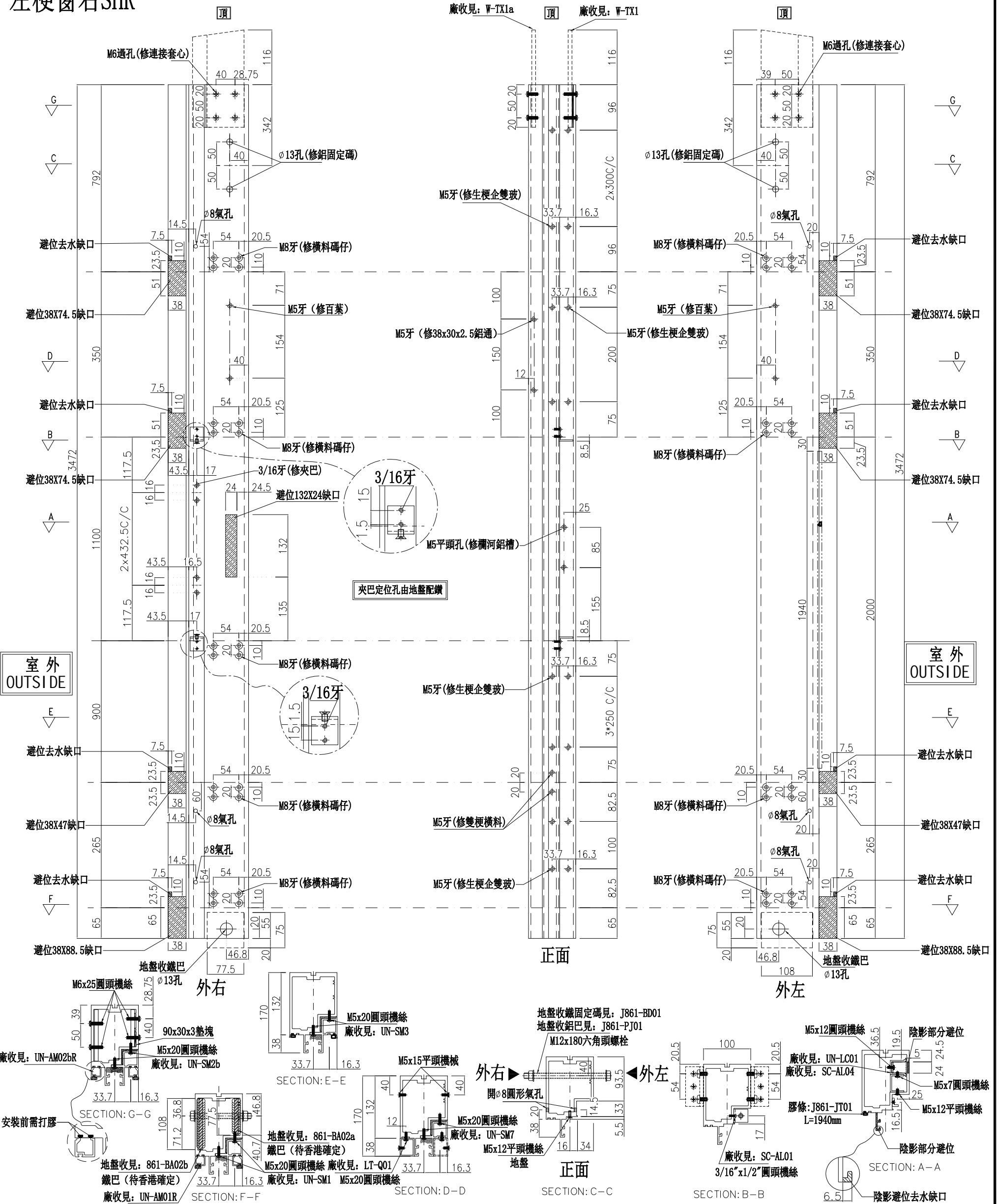

名稱	生梗企	制圖	周廣志	2025.07.20	修改	
材料	X86622	復核	謝永林	2025.08.29	日期	
顏色	UCT207124XL-3	批準			圖號	G-MS38b

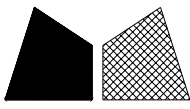

美特鋁質有限公司  
MIDI Aluminium Fabricator Ltd.

數量	位置	樓層
7	CW-3008	16F~22F

工程號 J-861 地盤 己連拿利

左SHR右梗窗

\*請用A3紙打印

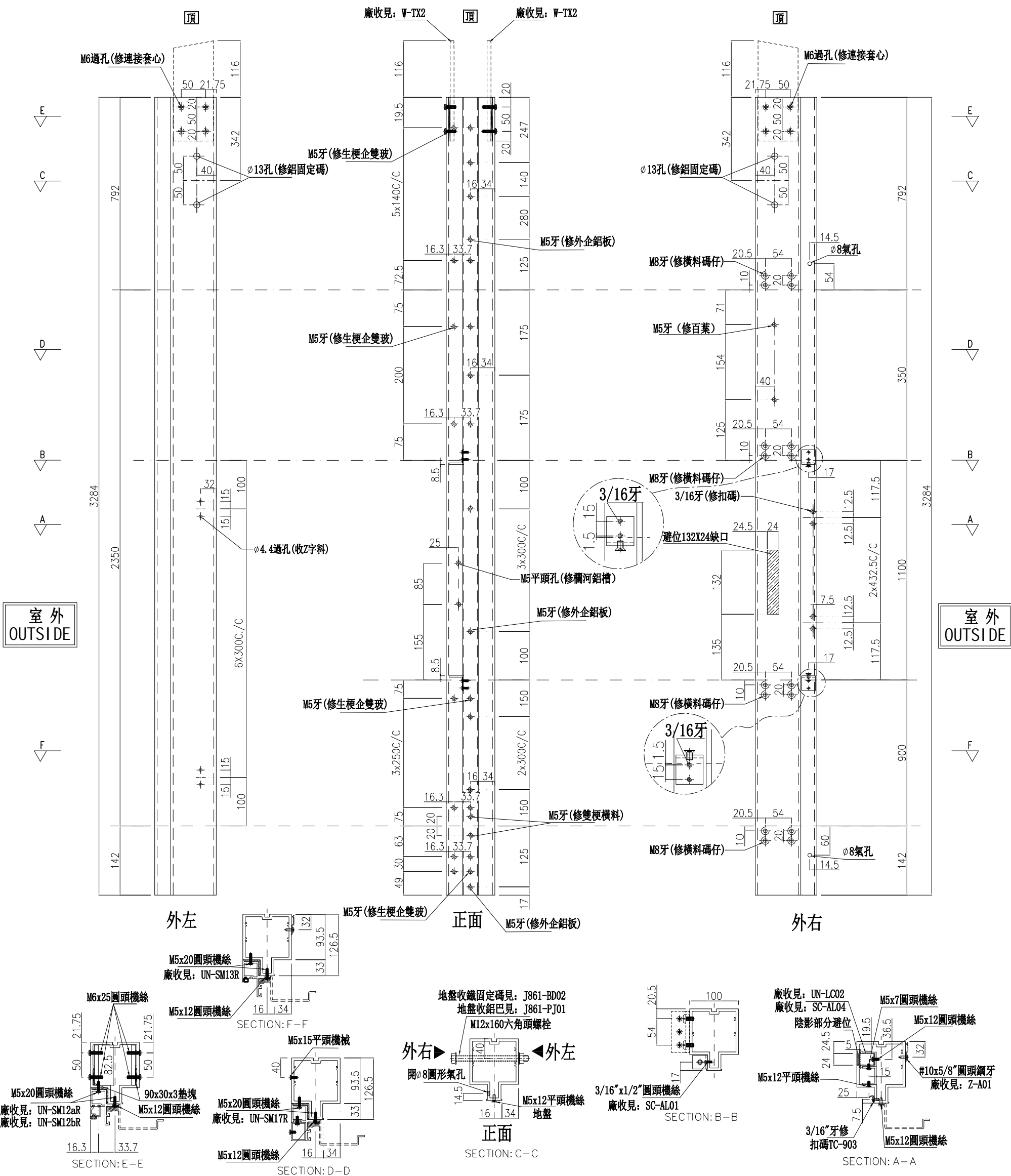

名稱	雙生企	制圖	周廣志	2025.07.20	修改		
材料	X86624	復核	謝永林	2025.08.29	日期		
顏色	UCT207124XL-3	批准			圖號	G-MS39	

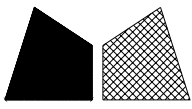

美特鋁質有限公司

MIDI Aluminium Fabricator Ltd.

數量	位置	樓層
1	CW-3008	23F

工程號

J-861

地盤

己連拿利

左SHR右梗窗

\*請用A3紙打印

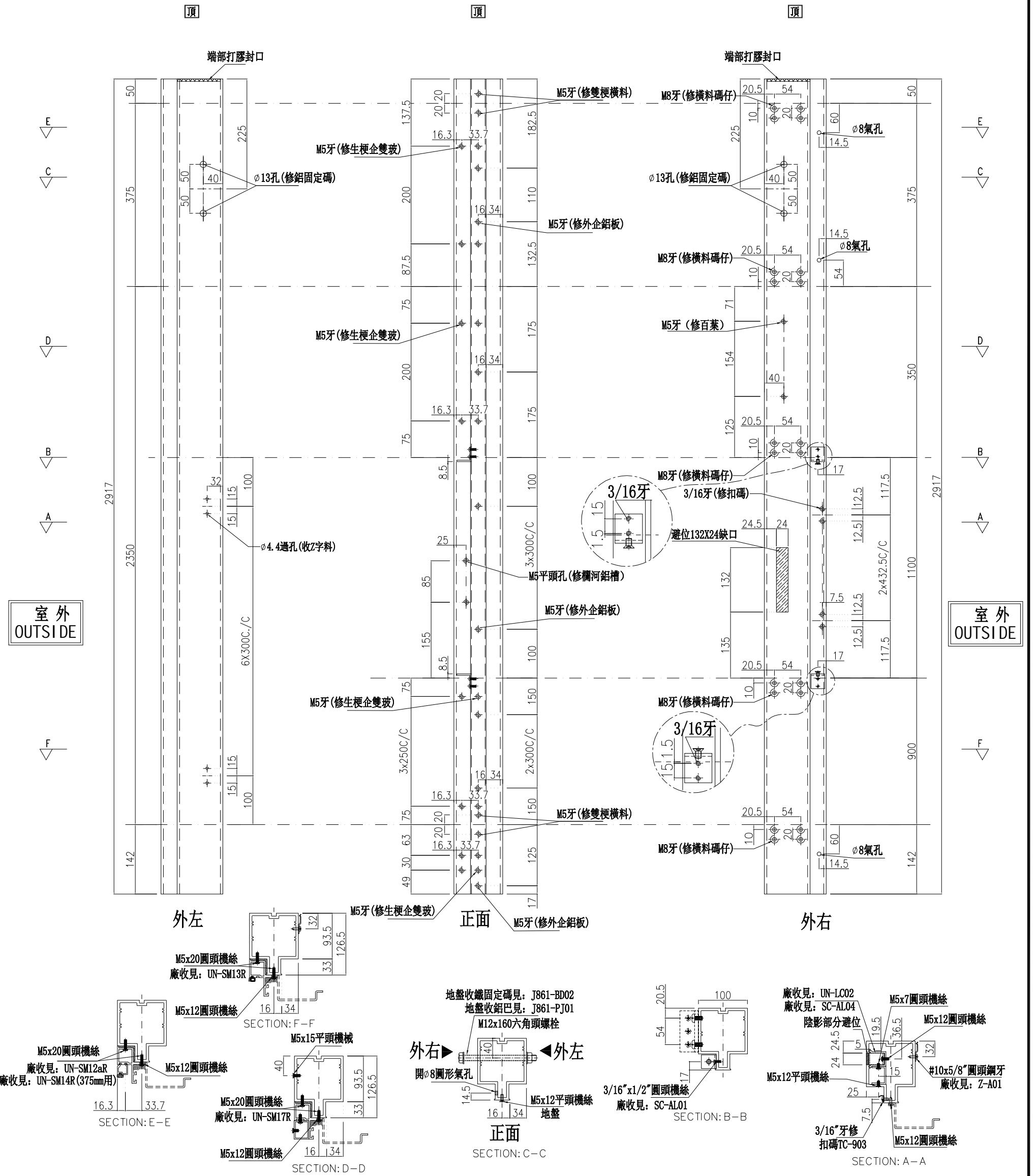

名稱	雙生企	制圖	周廣志	2025.07.20	修改	
材料	X86624	復核	謝永林	2025.08.29	日期	
顏色	UCT207124XL-3	批准			圖號	G-MS39a

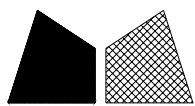

美特鋁質有限公司  
MIDI Aluminium Fabricator Ltd.

數量	位置	樓層
1	CW-3008	15F

工程號 J-861 地盤 己連拿利

\*請用A3紙打印

左SHR右梗窗

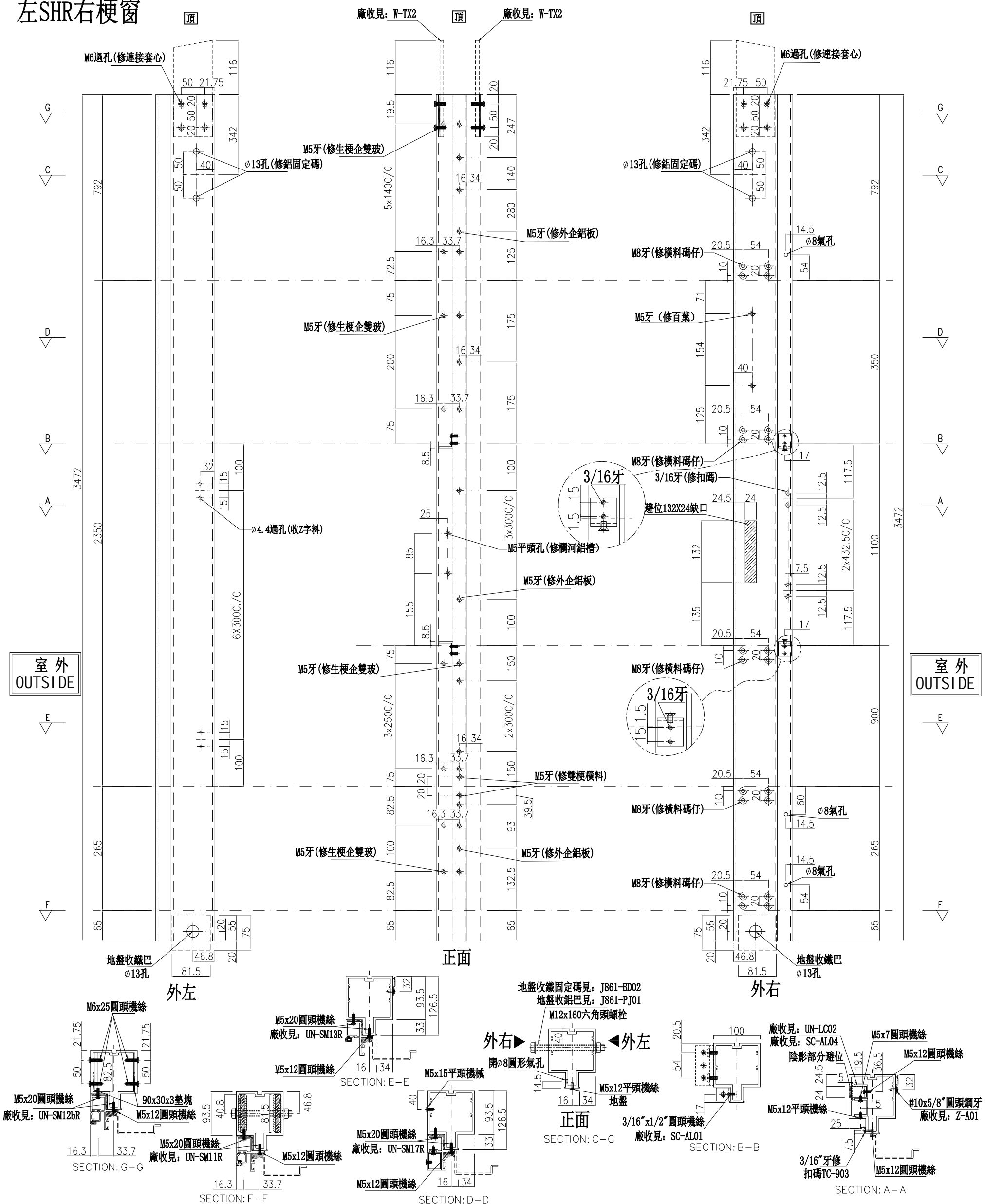

名稱	雙生企	制圖	周廣志	2025.07.20	修改	
材料	X86624	復核	謝永林	2025.08.29	日期	
顏色	UCT207124XL-3	批准			圖號	G-MS39b

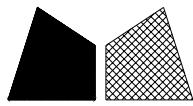

美特鋁質 有限公司  
MIDI Aluminium Fabricator Ltd.

數量	位置	樓層
7	CW-3008	16F~22F

工程號 J-861 地盤 己連拿利

左SHR右梗窗 \*請用A3紙打印

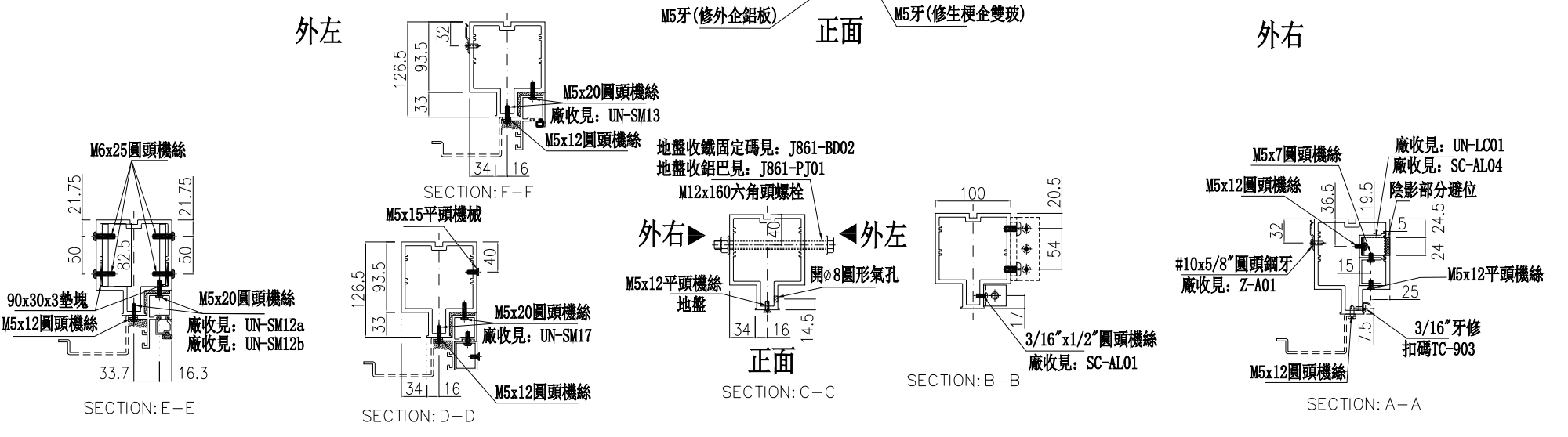
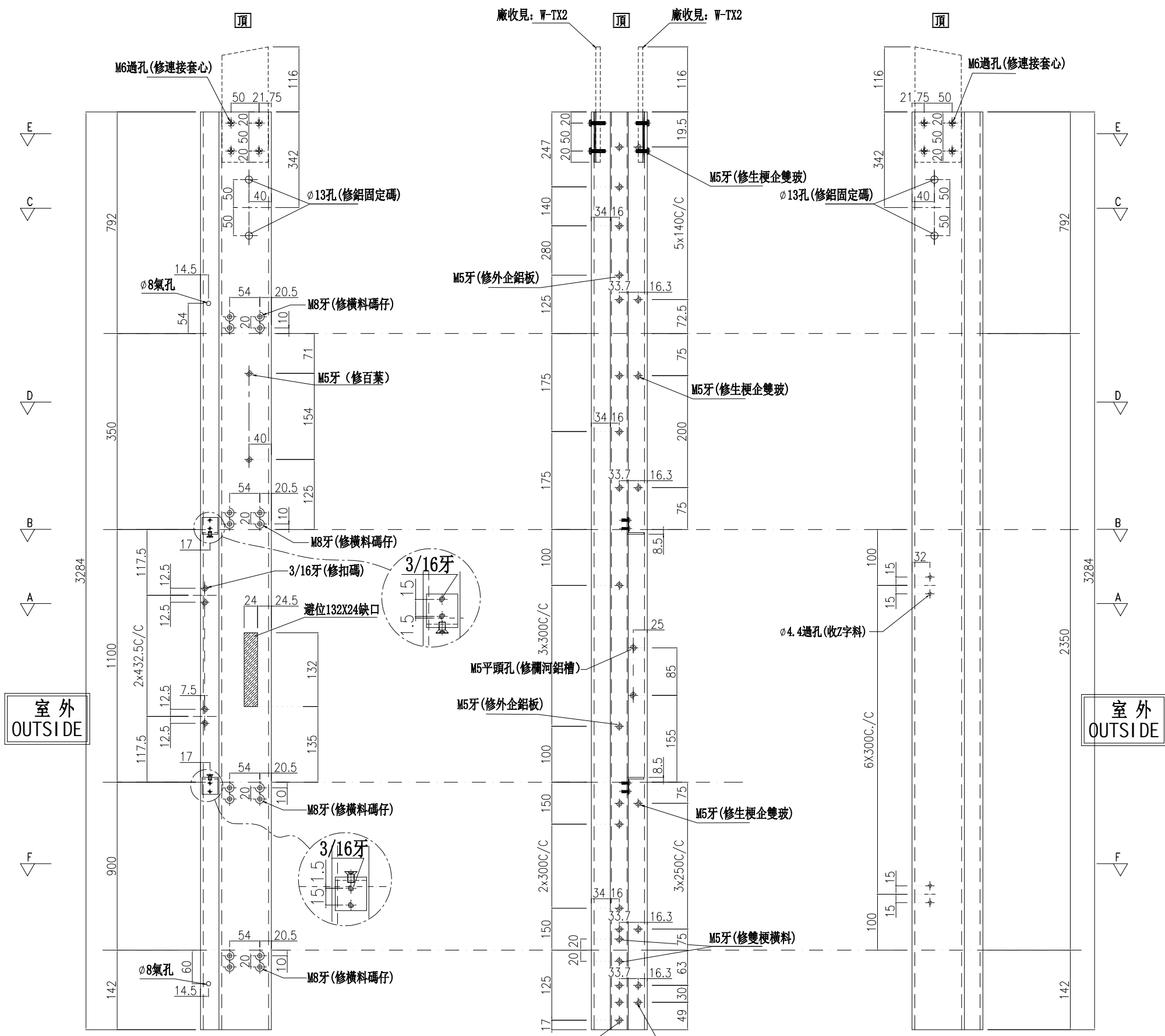

名稱	雙生企	制圖	周廣志	2025.07.20	修改	
材料	X86624	復核	謝永林	2025.08.29	日期	
顏色	UCT207124XL-3	批准			圖號	G-MS40

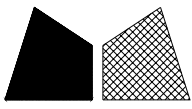

美特鋁質有限公司

MIDI Aluminium Fabricator Ltd.

數量	位置	樓層
1	CW-3008	23F

工程號

J-861

地盤

己連拿利

左SHR右梗窗

\*請用A3紙打印

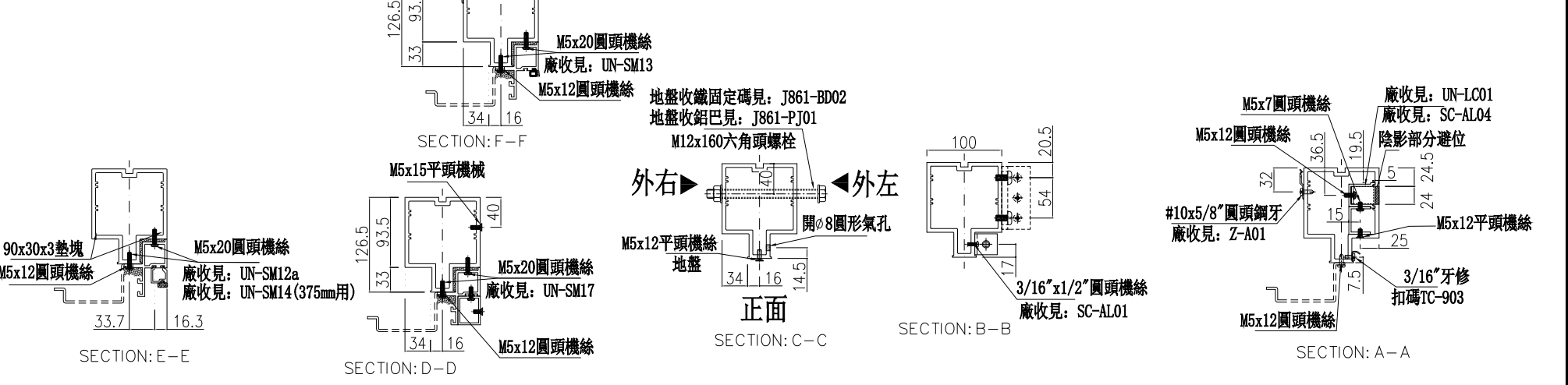
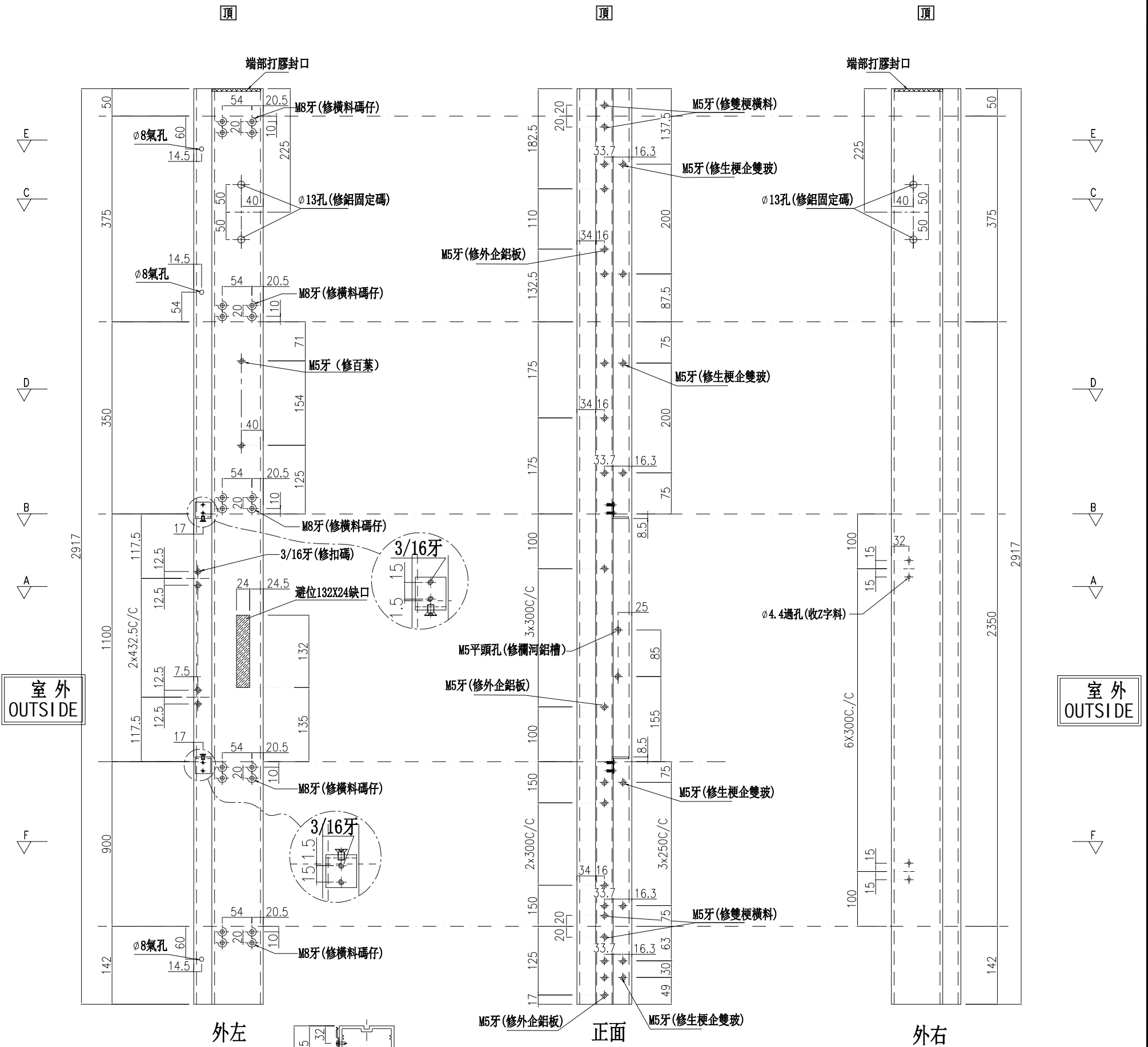

名稱	雙生企	制圖	周廣志	2025.07.20	修改		
材料	X86624	復核	謝永林	2025.08.29	日期		
顏色	UCT207124XL-3	批准			圖號	G-MS40a	

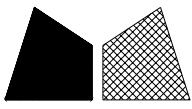

美特鋁質有限公司

MIDI Aluminium Fabricator Ltd.

數量	位置	樓層
1	CW-3008	15F

工程號

J-861

地盤

己連拿利

\*請用A3紙打印

### 左SHR右梗窗

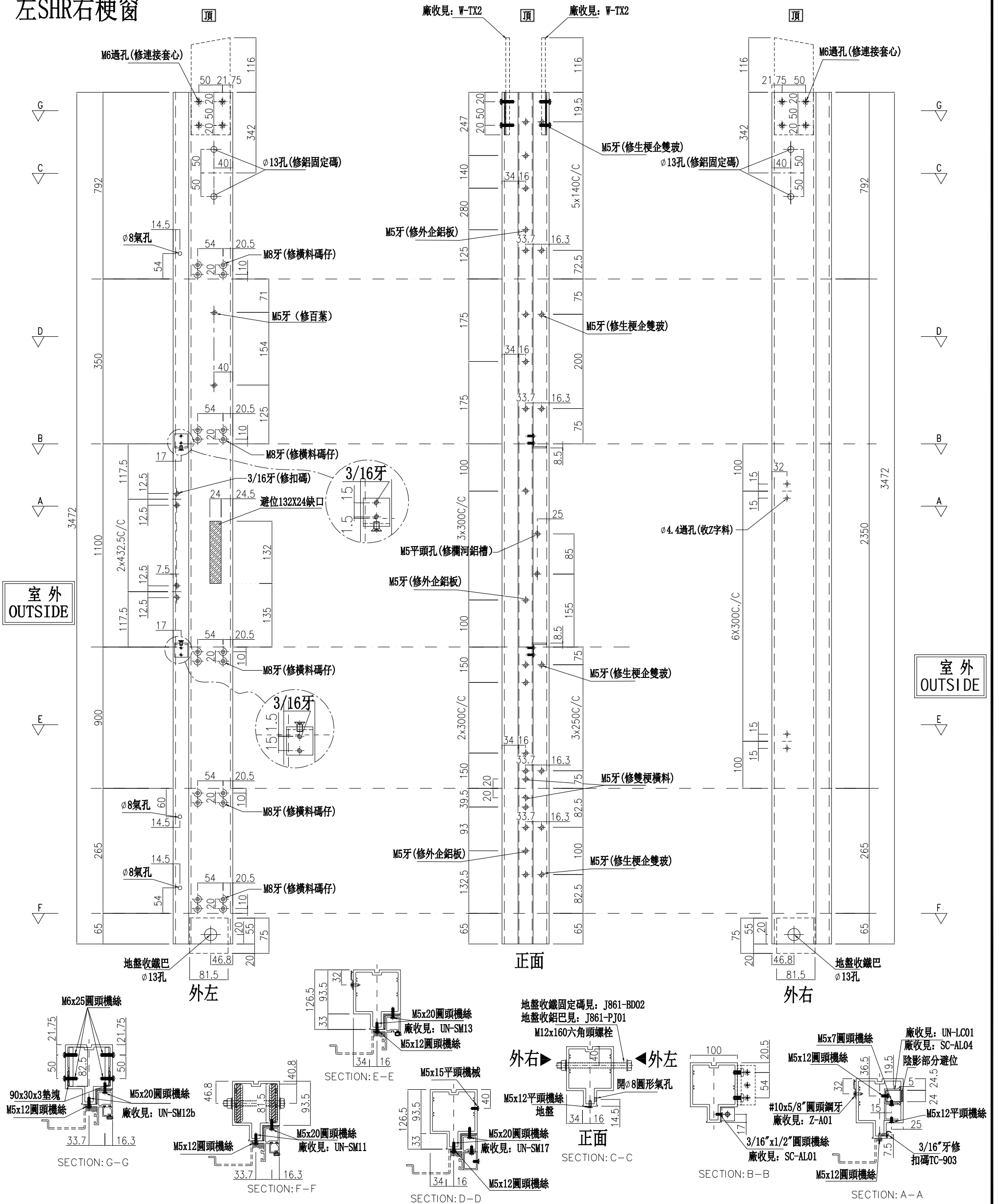

名稱	雙生企	制圖	周廣志	2025.07.20	修改		
材料	X86624	復核	謝永林	2025.08.29	日期		
顏色	UCT207124XL-3	批准			圖號	G-MS40b	

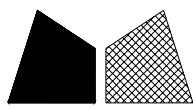

美特鋁質有限公司  
MIDI Aluminium Fabricator Ltd.

數量	位置	樓層
7	CW-3008	16F~22F

工程號 J-861 地盤 己連拿利

左梗窗右SHR

\*請用A3紙打印

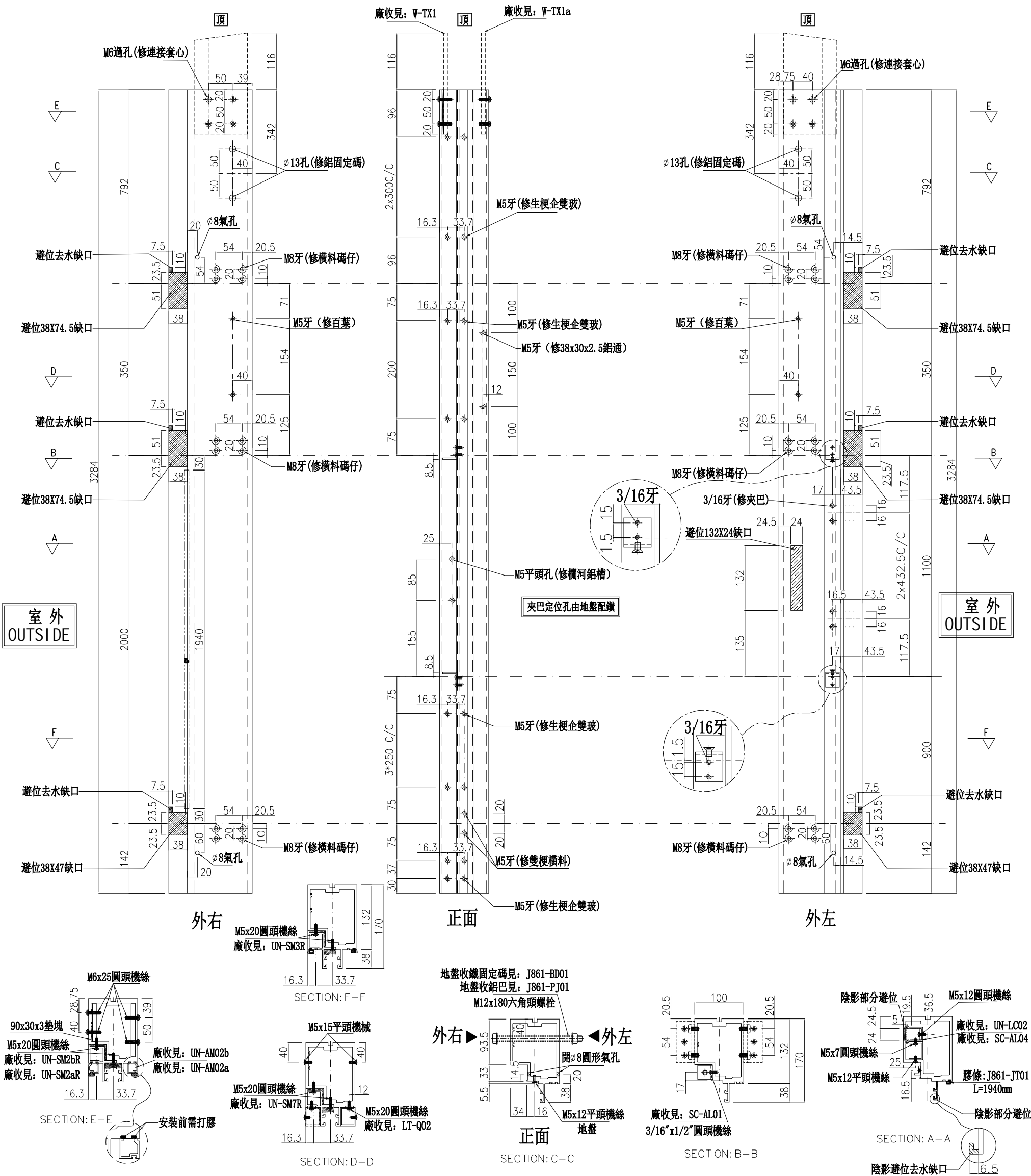

名稱	生梗企	制圖	周廣志	2025.07.20	修改		
材料	X86622	復核	謝永林	2025.08.29	日期		
顏色	UCT207124XL-3	批准			圖號	G-MS41	

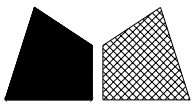

美特鋁質有限公司

MIDI Aluminium Fabricator Ltd.

數量	位置	樓層
1	CW-3008	23F

工程號

J-861

地盤

己連拿利

左梗窗右SHR

\*請用A3紙打印

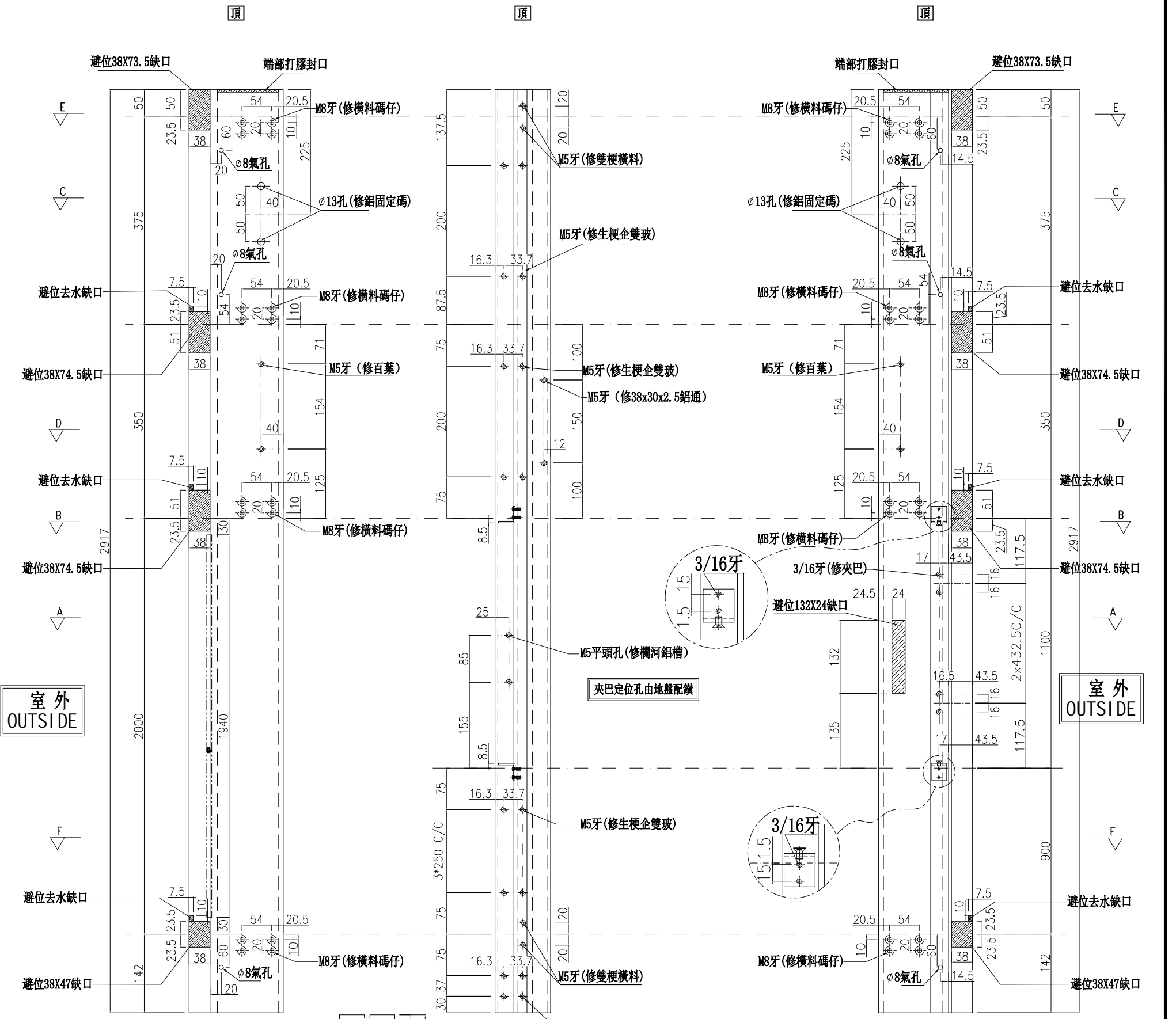

室外  
OUTSIDE

室外  
OUTSIDE

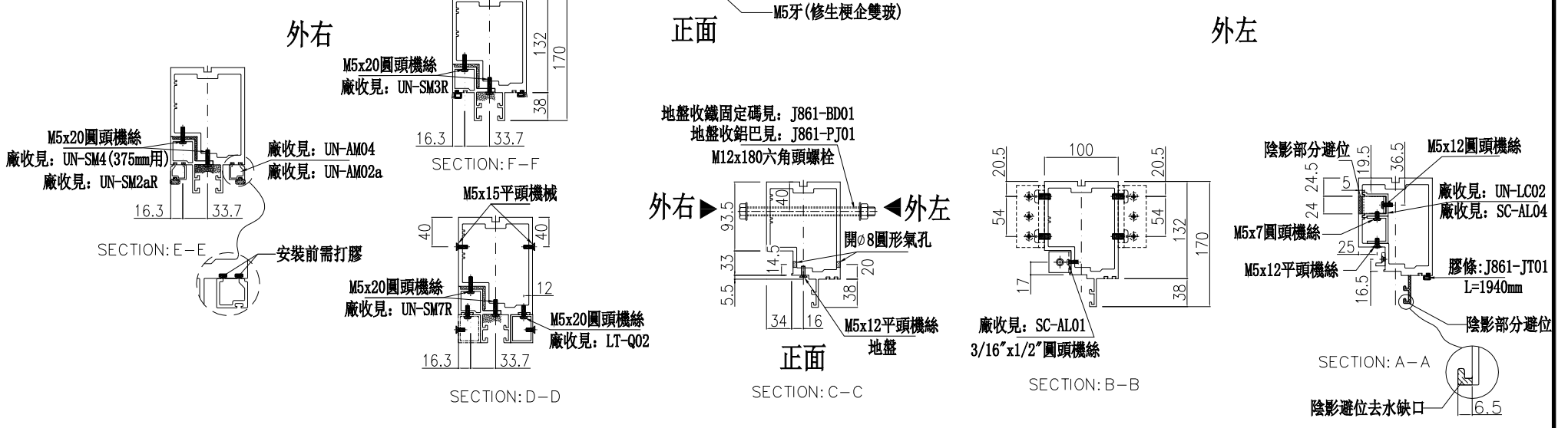

名稱	生梗企	制圖	周廣志	2025.07.20	修改	
材料	X86622	復核	謝永林	2025.08.29	日期	
顏色	UCT207124XL-3	批准			圖號	G-MS41a

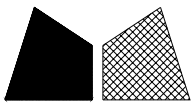

美特鋁質有限公司  
MIDI Aluminium Fabricator Ltd.

數量	位置	樓層
1	CW-3008	15F

工程號 J-861 地盤 己連拿利

\*請用A3紙打印

左梗窗右SHR

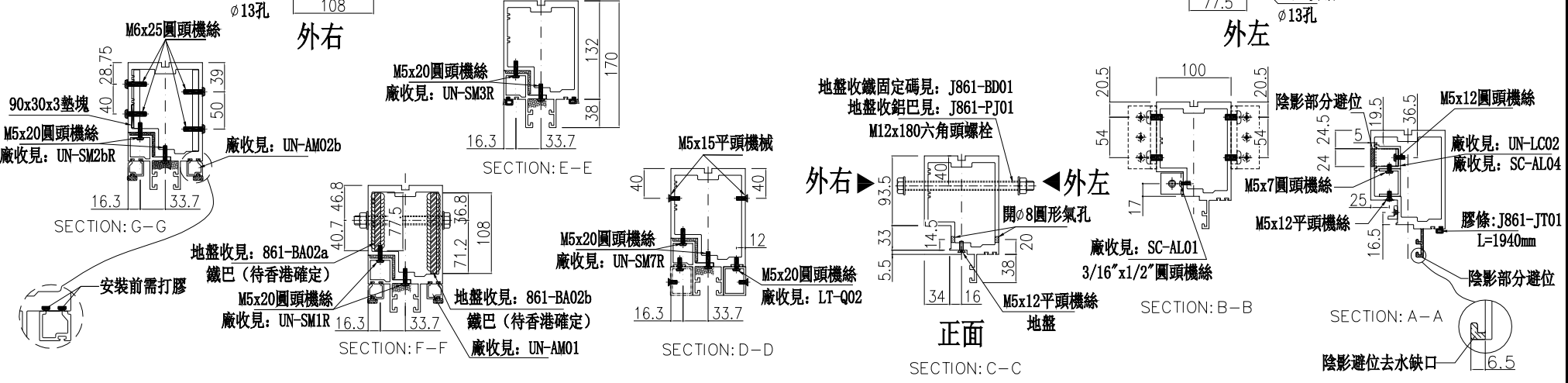
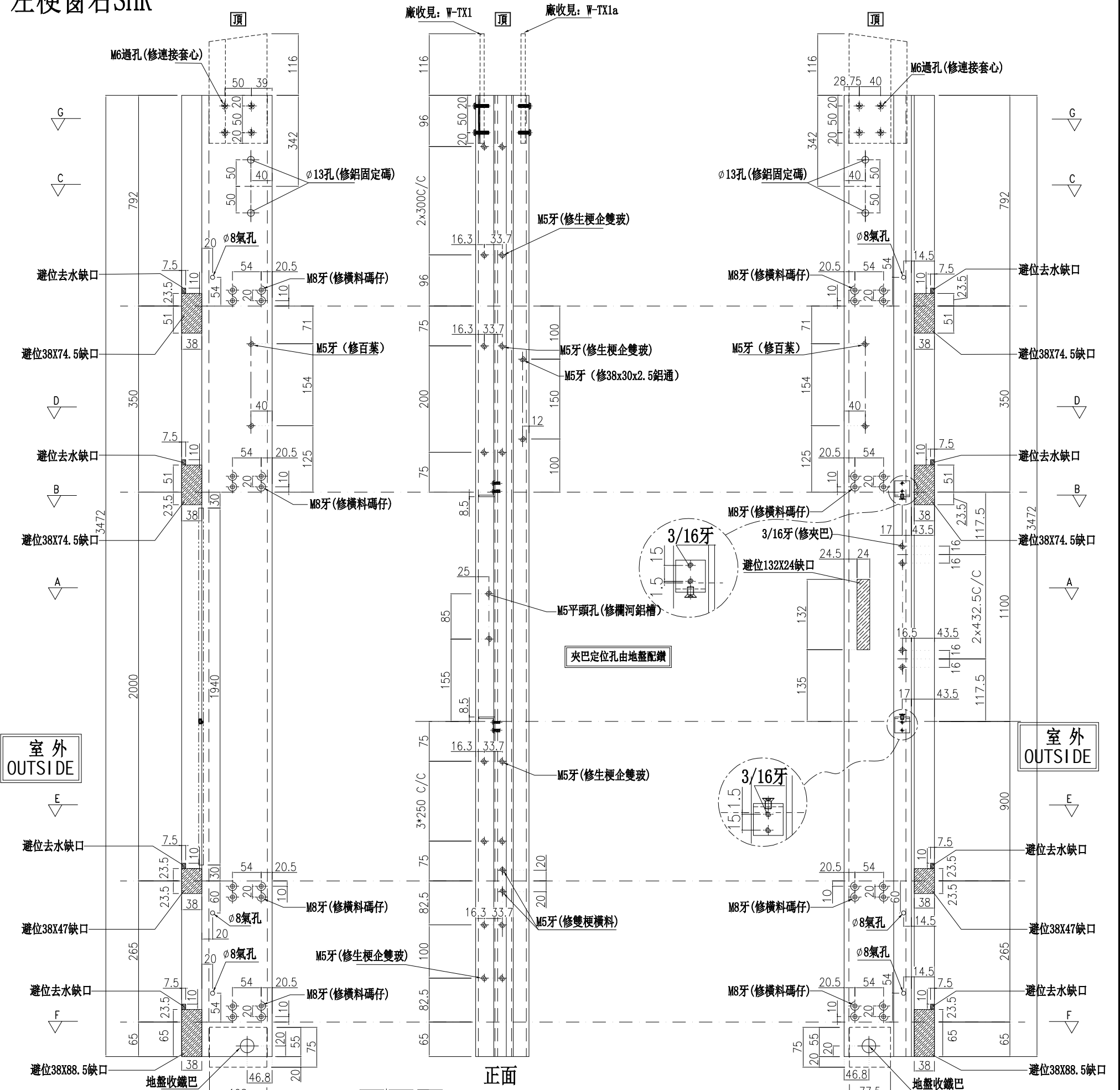

名稱	生梗企	制圖	周廣志	2025.07.20	修改
材料	X86622	復核	謝永林	2025.08.29	日期
顏色	UCT207124XL-3	批准			圖號
					G-MS41b

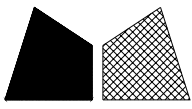

美特鋁質有限公司

MIDI Aluminium Fabricator Ltd.

數量	位置	樓層
7	CW-3008	16F~22F

工程號

J-861

地盤

己連拿利

左梗窗右梗窗

\*請用A3紙打印

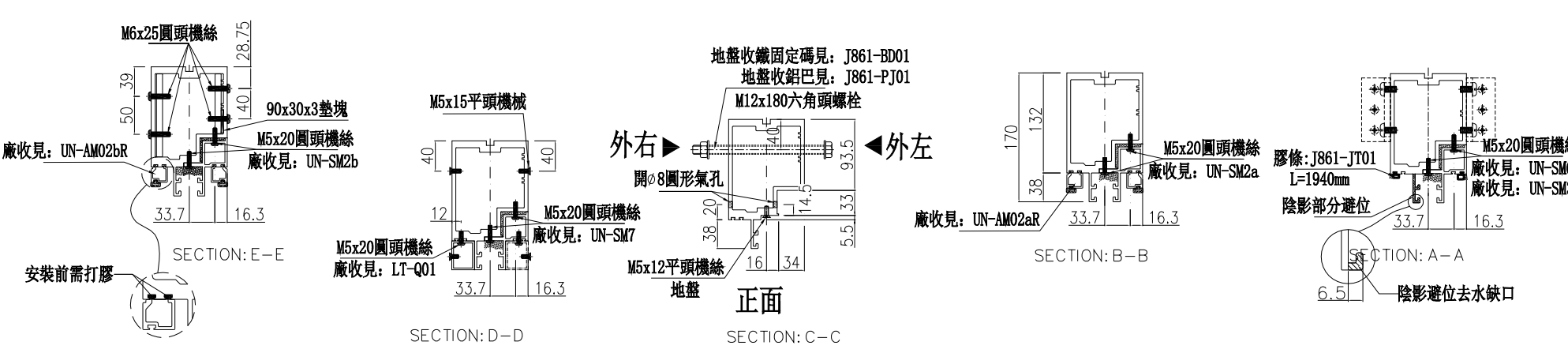
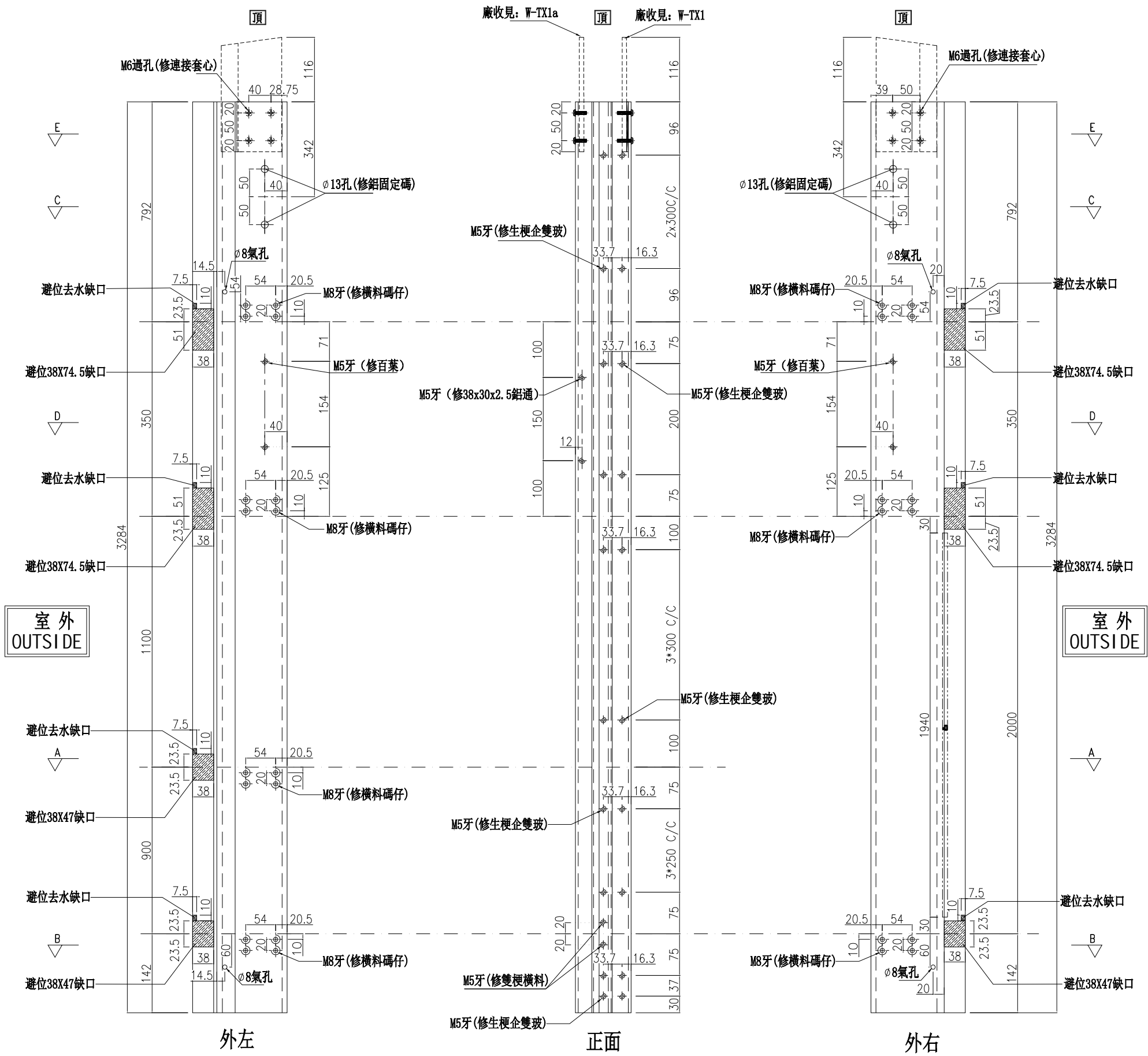

名稱	生梗企	制圖	周廣志	2025.07.20	修改		
材料	X86622	復核	謝永林	2025.08.29	日期		
顏色	UCT207124XL-3	批准			圖號	G-MS42	

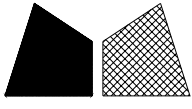

美特鋁質有限公司

MIDI Aluminium Fabricator Ltd.

數量	位置	樓層
1	CW-3008	23F

工程號

J-861

地盤

己連拿利

左梗窗右梗窗

\*請用A3紙打印

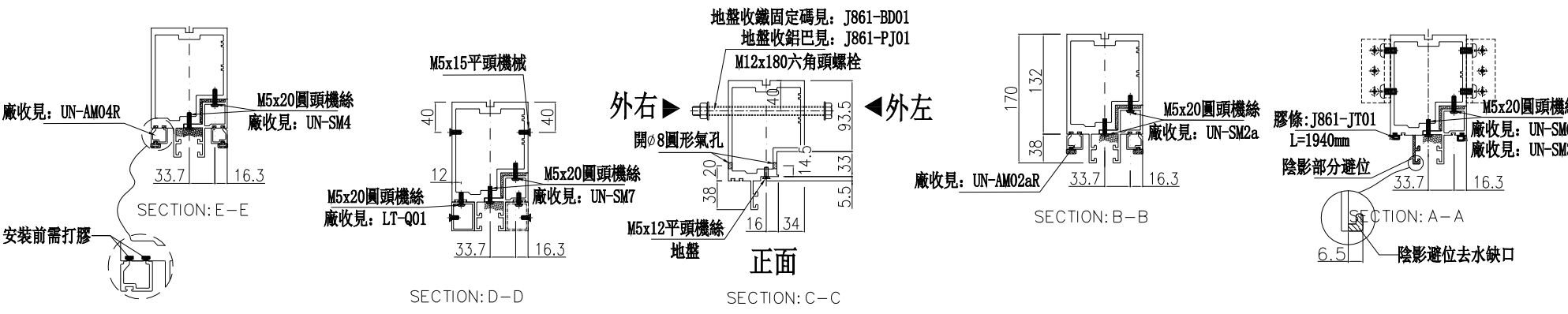
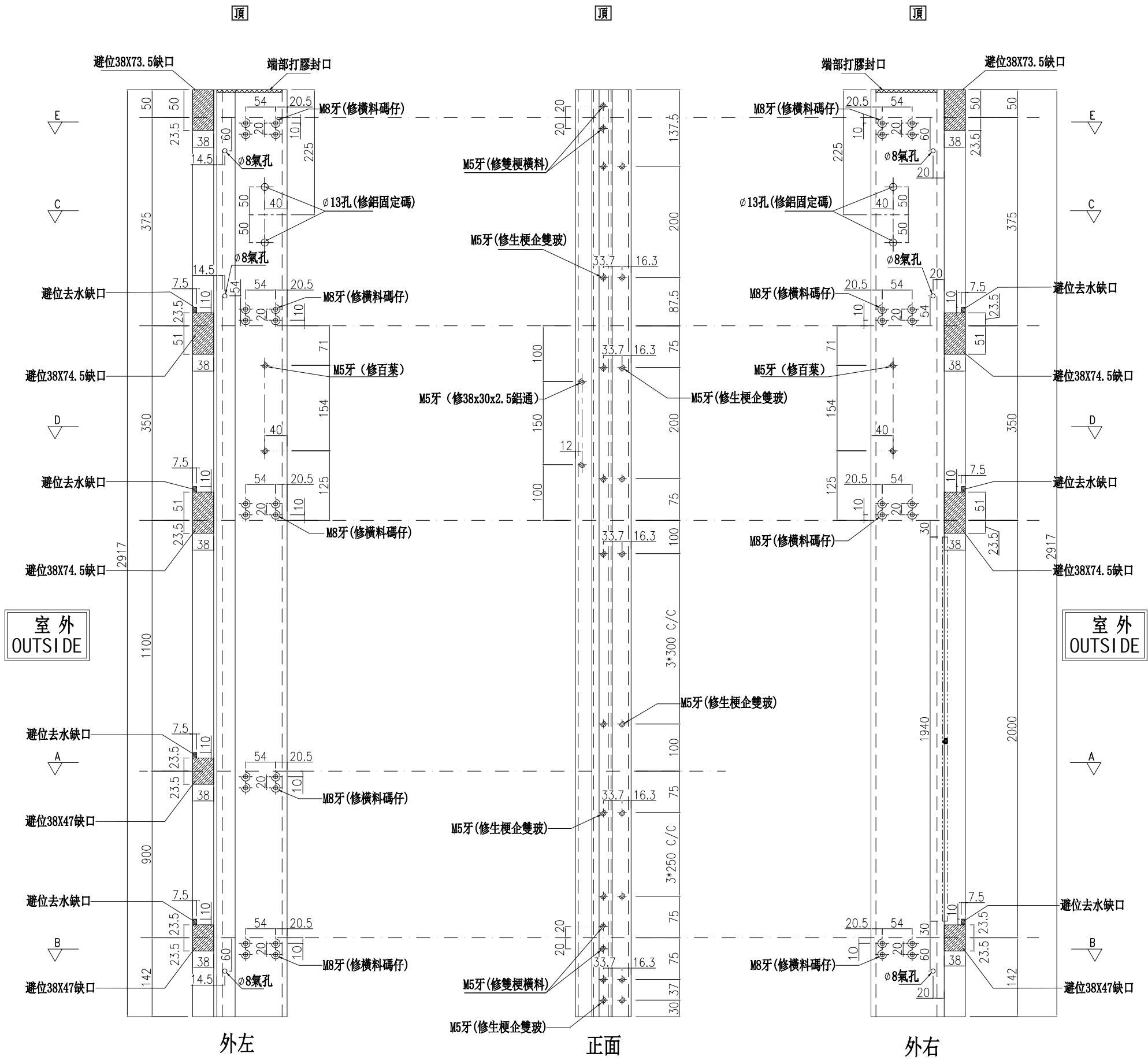

名稱	生梗企	制圖	周廣志	2025.07.20	修改	
材料	X86622	復核	謝永林	2025.08.29	日期	
顏色	UCT207124XL-3	批准			圖號	G-MS42a

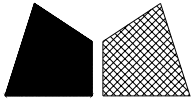

美特鋁質有限公司

MIDI Aluminium Fabricator Ltd.

數量	位置	樓層
1	CW-3008	15F

工程號

J-861

地盤

己連拿利

\*請用A3紙打印

### 左梗窗右梗窗

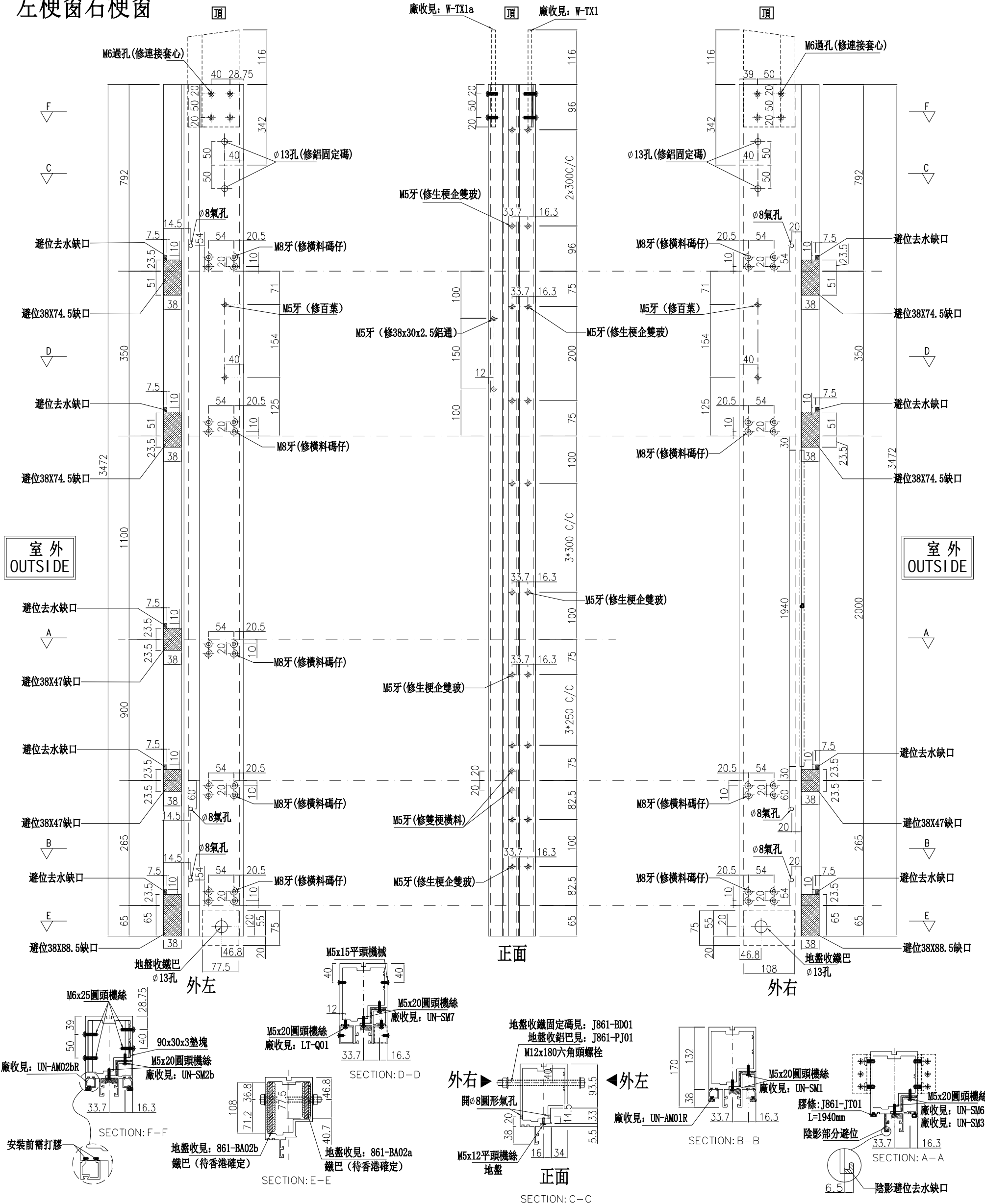

名稱	生梗企	制圖	周廣志	2025.07.20	修改	
材料	X86622	復核	謝永林	2025.08.29	日期	
顏色	UCT207124XL-3	批准			圖號	G-MS42b

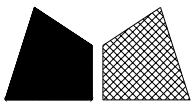

美特鋁質有限公司

MIDI Aluminium Fabricator Ltd.

數量	位置	樓層
7	CW-3008	16F~22F

工程號

J-861

地盤

己連拿利

左梗窗右梗窗

\*請用A3紙打印

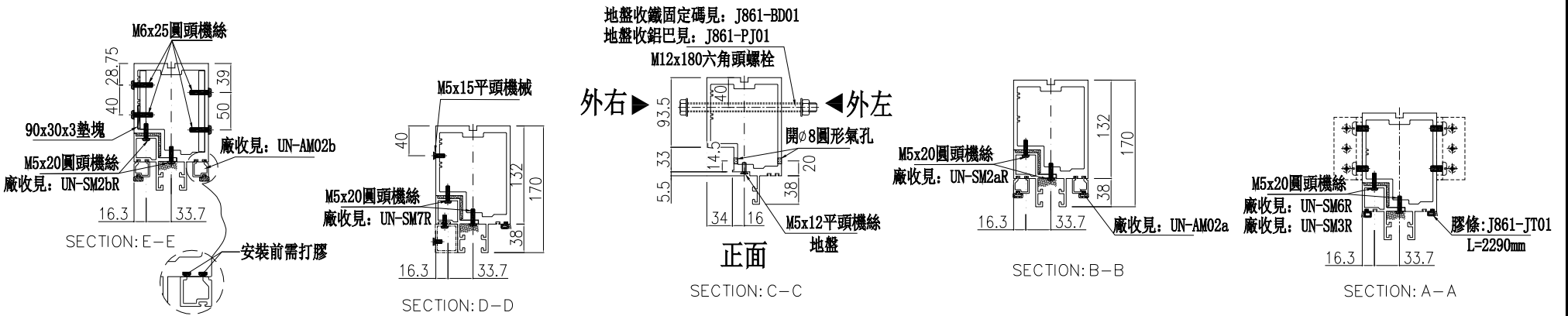
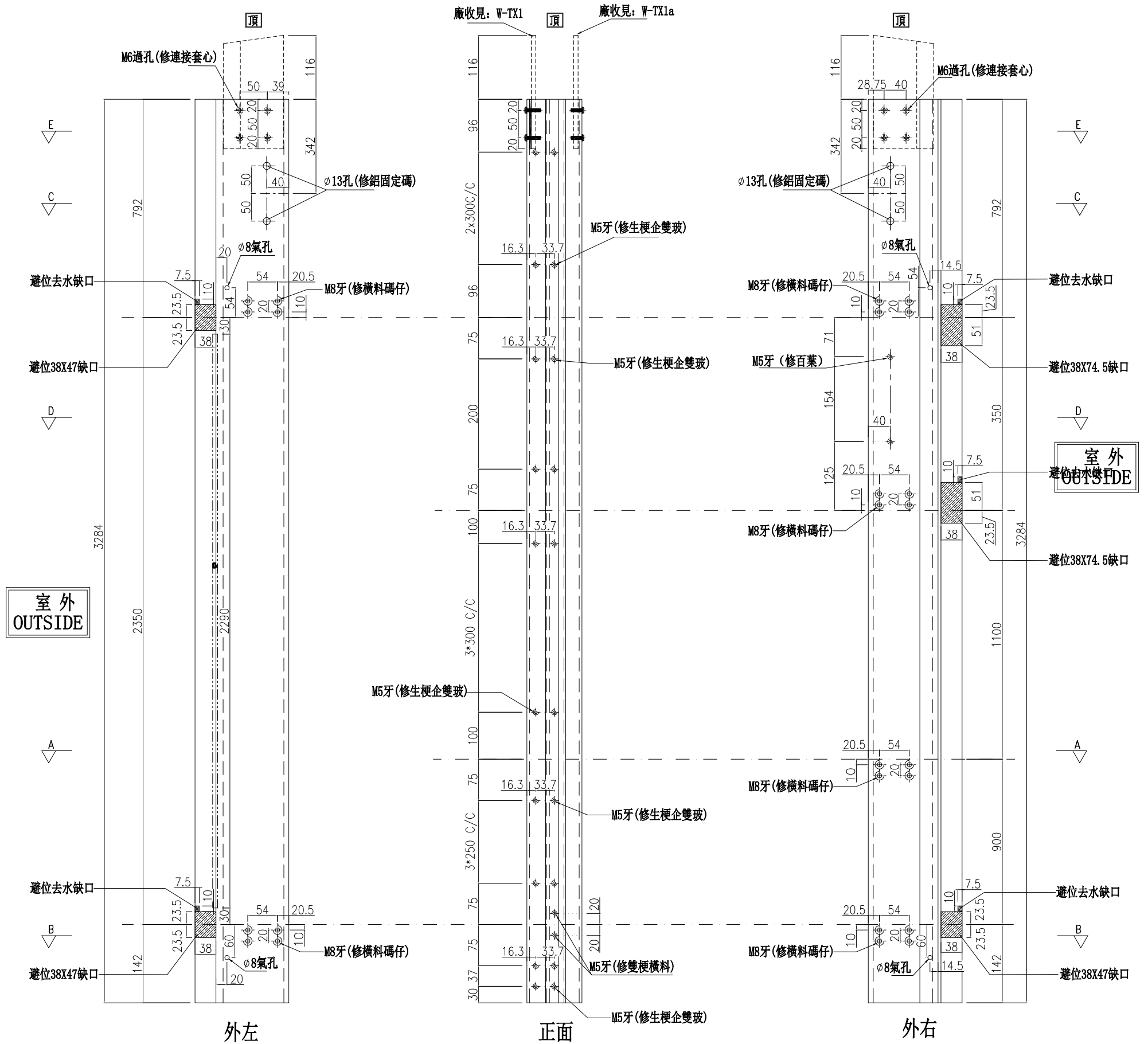

名稱	生梗企	制圖	周廣志	2025.07.20	修改		
材料	X86622	復核	謝永林	2025.08.29	日期		
顏色	UCT207124XL-3	批准			圖號	G-MS43	

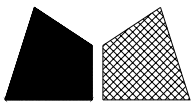

美特鋁質有限公司

MIDI Aluminium Fabricator Ltd.

數量	位置	樓層
1	CW-3008	23F

工程號

J-861

地盤

己連拿利

左梗窗右梗窗

\*請用A3紙打印

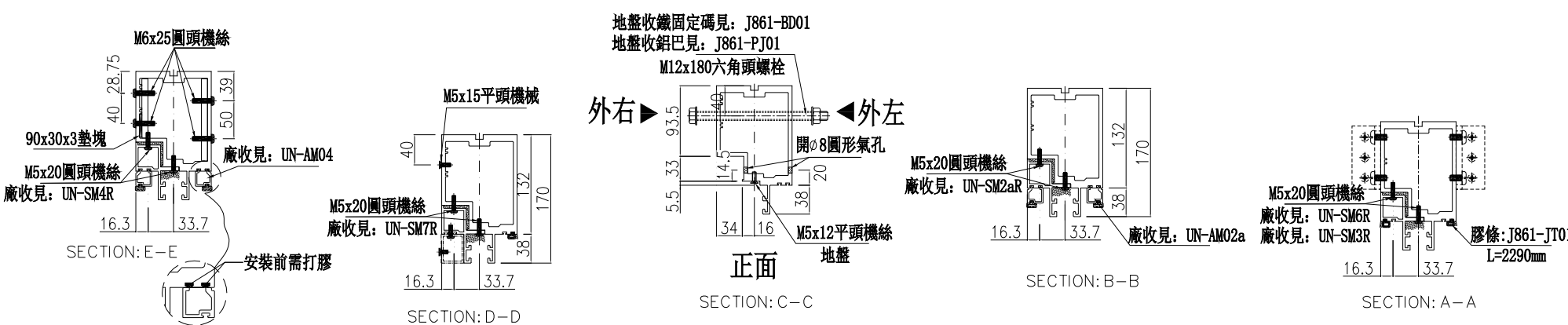
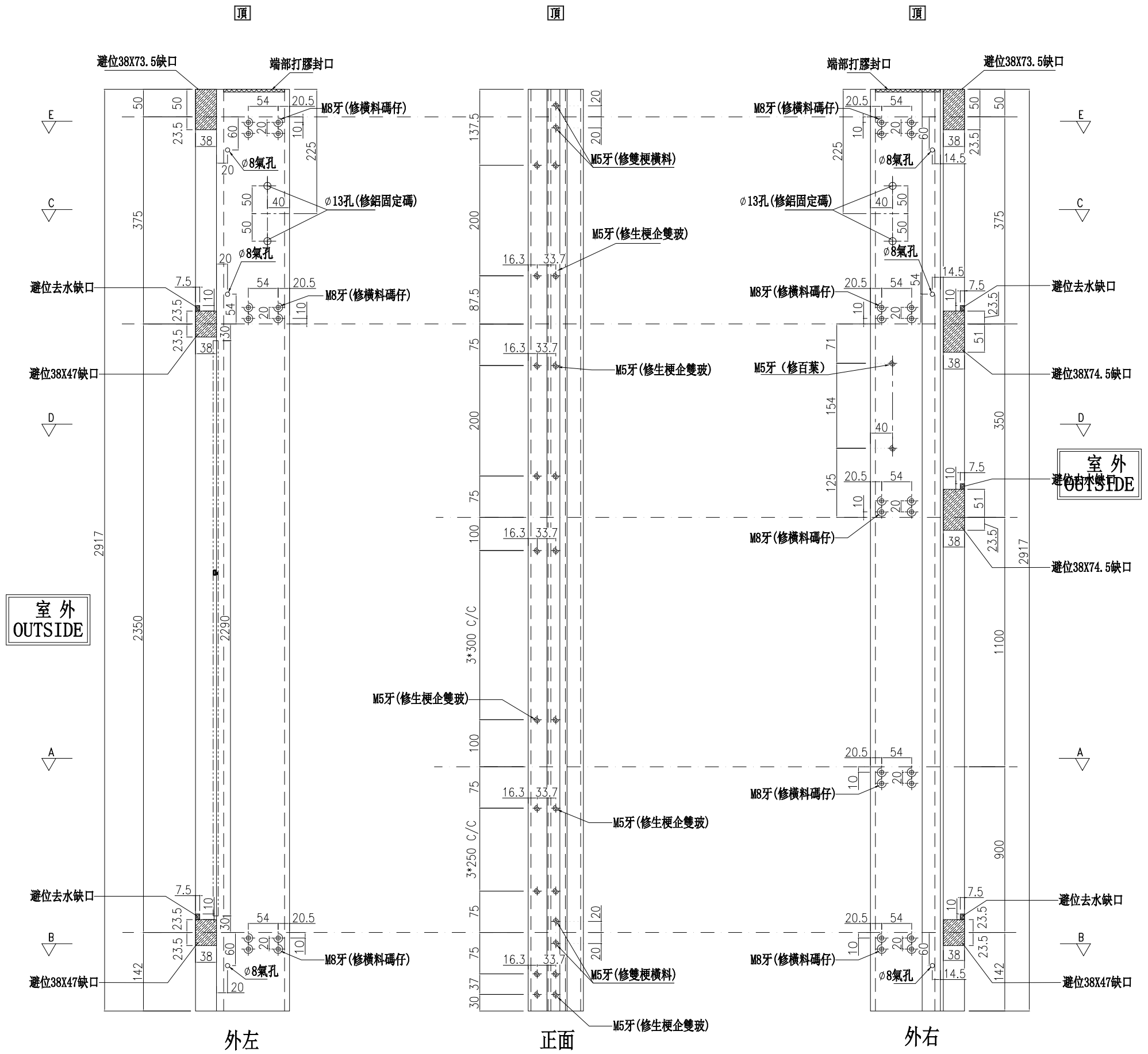

名稱	生梗企	制圖	周廣志	2025.07.20	修改	
材料	X86622	復核	謝永林	2025.08.29	日期	
顏色	UCT207124XL-3	批准			圖號	G-MS43a

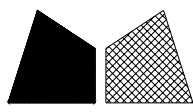

美特鋁質有限公司  
MIDI Aluminium Fabricator Ltd.

數量	位置	樓層
1	CW-3008	15F

工程號 J-861 地盤 己連拿利

\*請用A3紙打印

### 左梗窗右梗窗

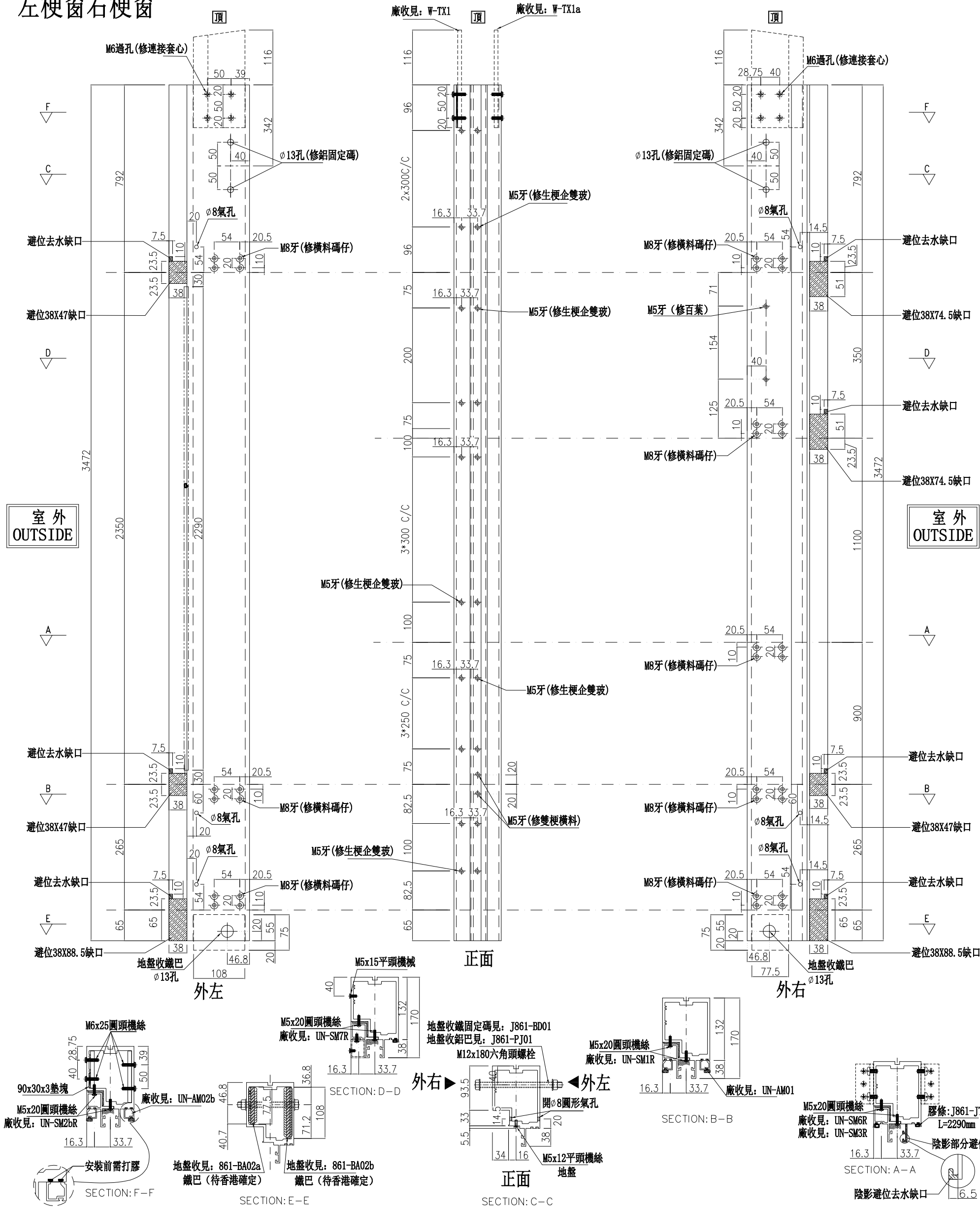

名稱	生梗企	制圖	周廣志	2025.07.20	修改	
材料	X86622	復核	謝永林	2025.08.29	日期	
顏色	UCT207124XL-3	批準			圖號	G-MS43b

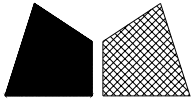

美特鋁質 有限公司

MIDI Aluminium Fabricator Ltd.

數量	位置	樓層
1	CW-3008	15F

工程號

J-861

地盤

己連拿利

左梗窗右梗窗

\*請用A3紙打印

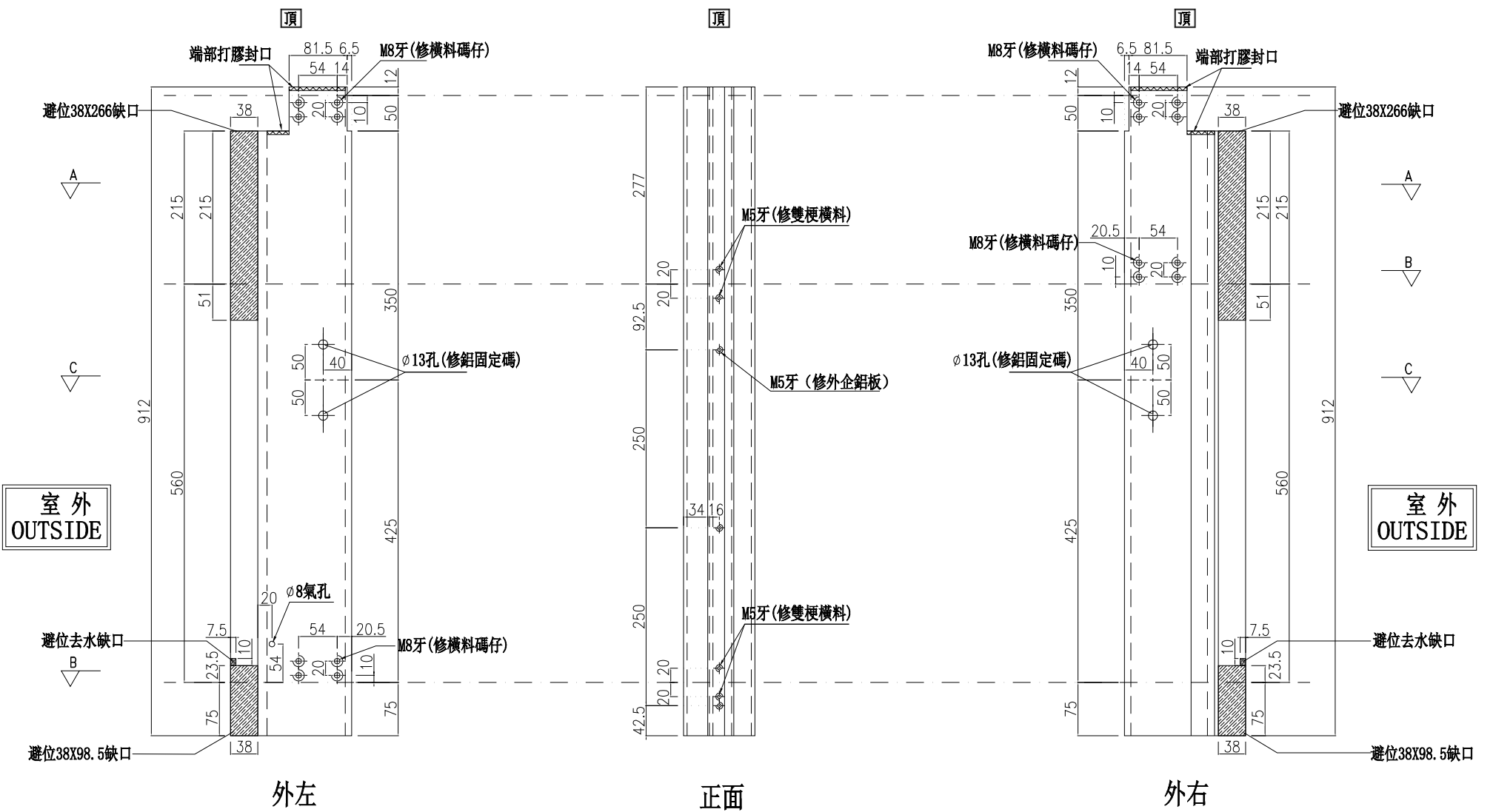

室外  
OUTSIDE

室外  
OUTSIDE

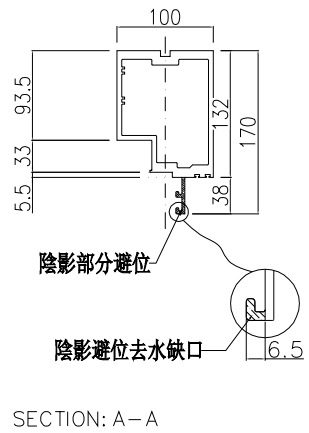
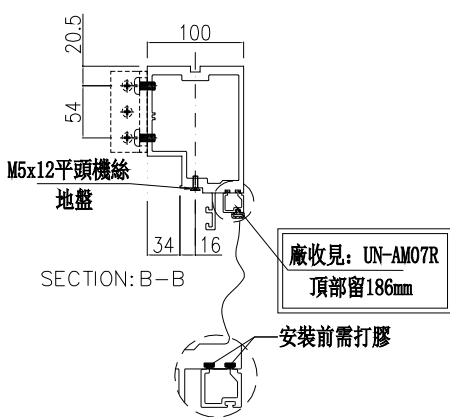
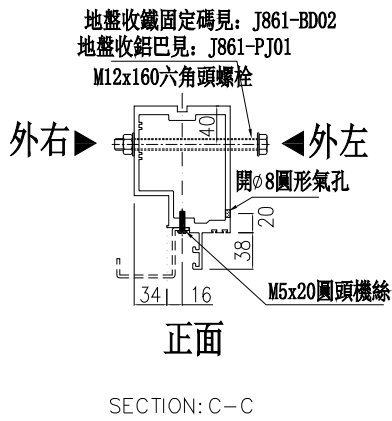

名稱	生梗企	制圖	周廣志	2025.07.20	修改		
材料	X86622	復核	謝永林	2025.08.29	日期		
顏色	UCT207124XL-3	批准			圖號	G-MS43c	



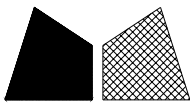

美特鋁質有限公司  
MIDI Aluminium Fabricator Ltd.

數量	位置	樓層
1	CW-3008	23F

工程號 J-861 地盤 已連拿利

左右轉角梗窗

\*請用A3紙打印

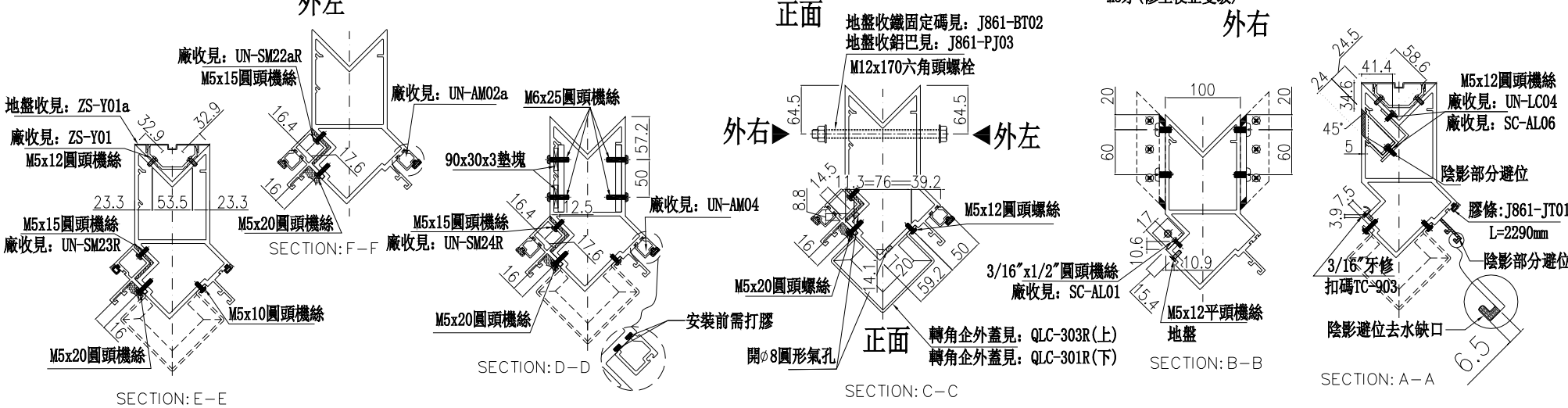
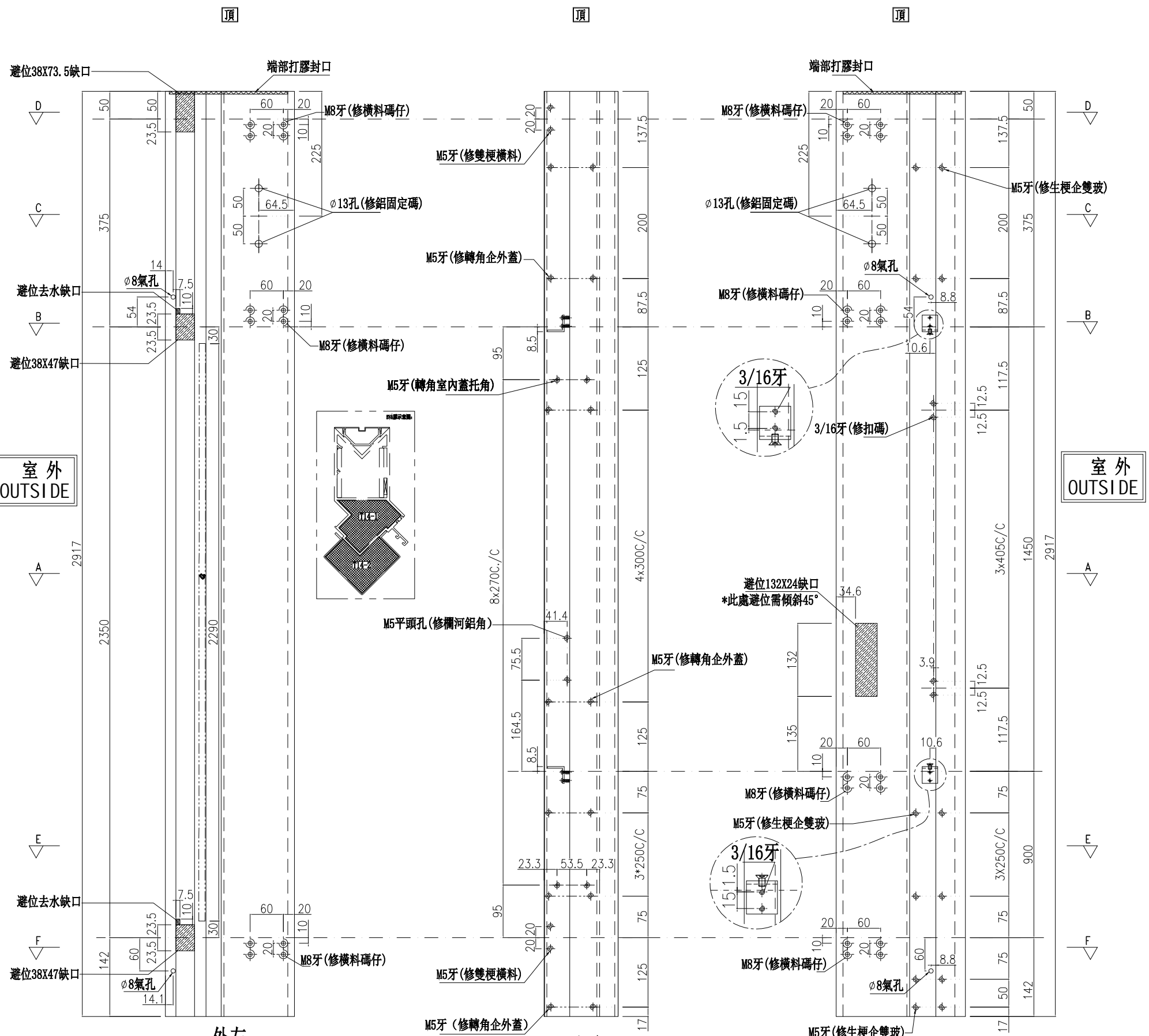

名稱	轉角企	制圖	周廣志	2025.07.20	修改
材料	X86625	復核	謝永林	2025.08.29	日期
顏色	UCT207124XL-3	批准			圖號
					G-ES32a

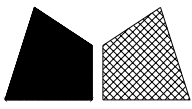

美特鋁質有限公司

MIDI Aluminium Fabricator Ltd.

數量	位置	樓層
1	CW-3008	15F

工程號

J-861

地盤

己連拿利

\*請用A3紙打印

### 左右轉角梗窗

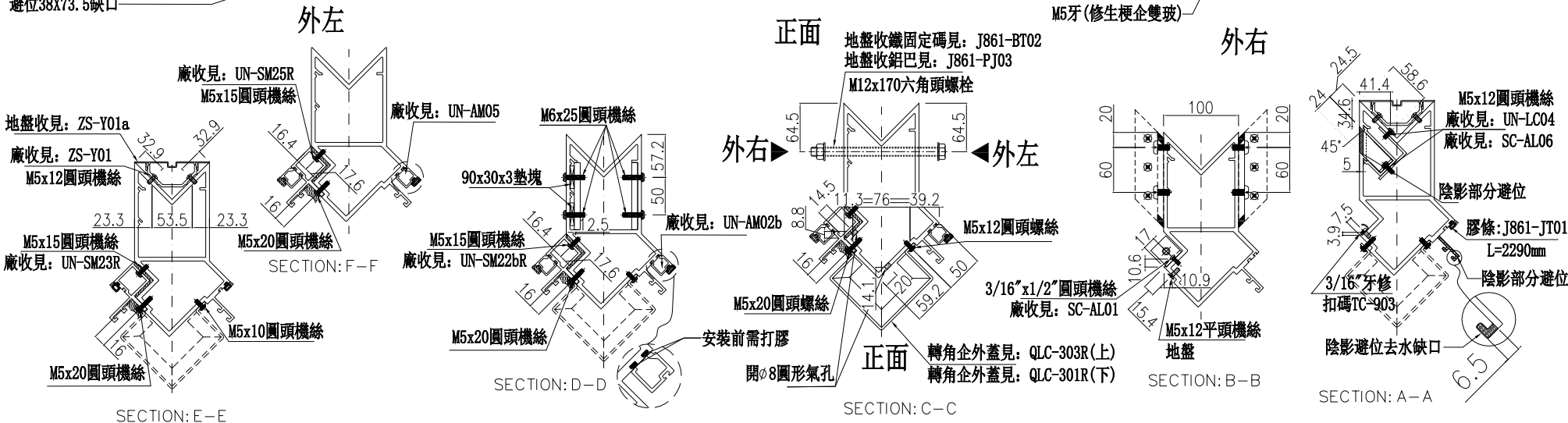
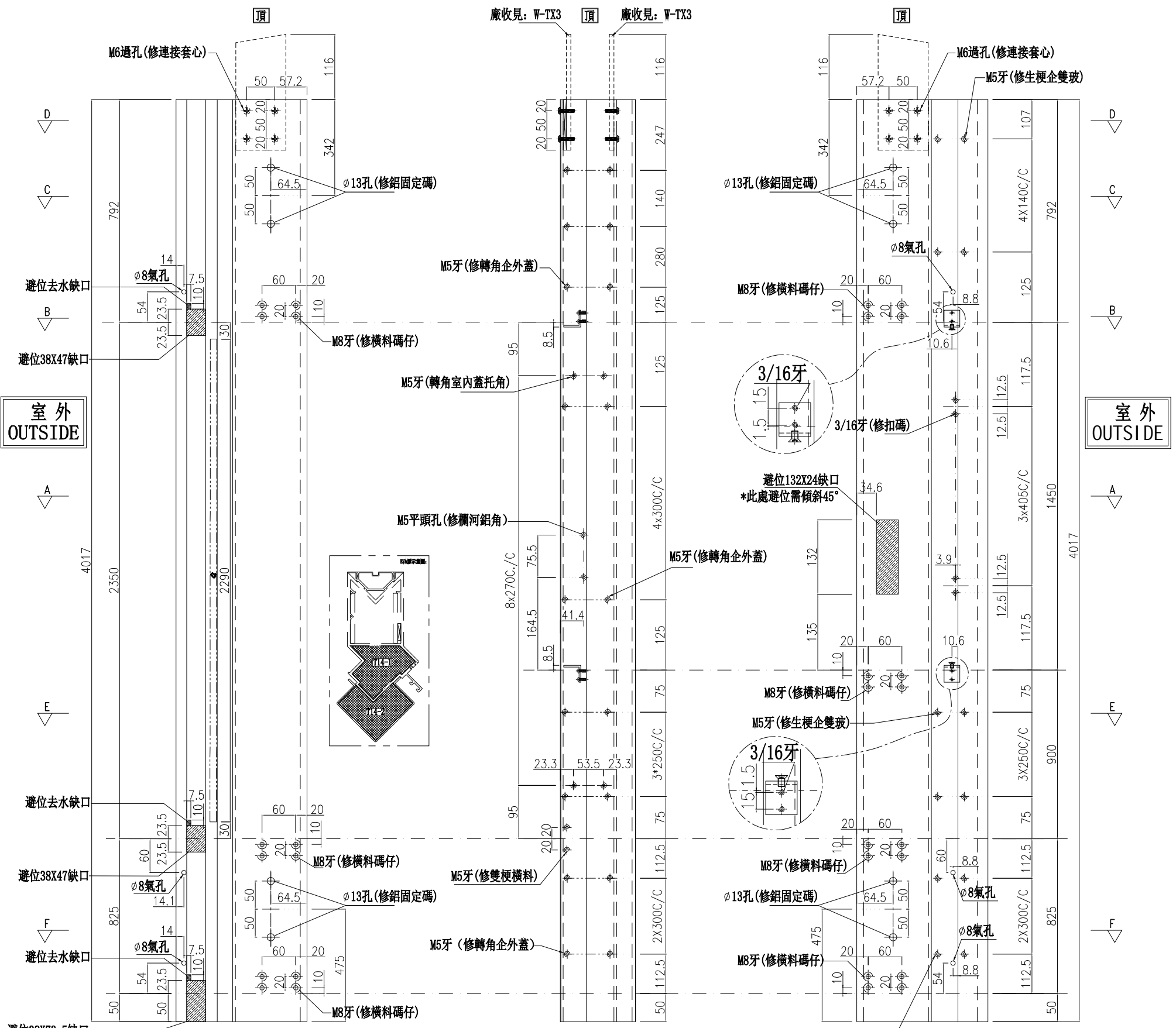

名稱	轉角企	制圖	周廣志	2025.07.20	修改	
材料	X86625	復核	謝永林	2025.08.29	日期	
顏色	UCT207124XL-3	批准			圖號	G-ES32b

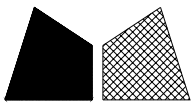

美特鋁質有限公司  
MIDI Aluminium Fabricator Ltd.

數量	位置	樓層
8	CW-3008	15F~22F

工程號 J-861 地盤 己連拿利

左靠牆(梗窗)

\*請用A3紙打印

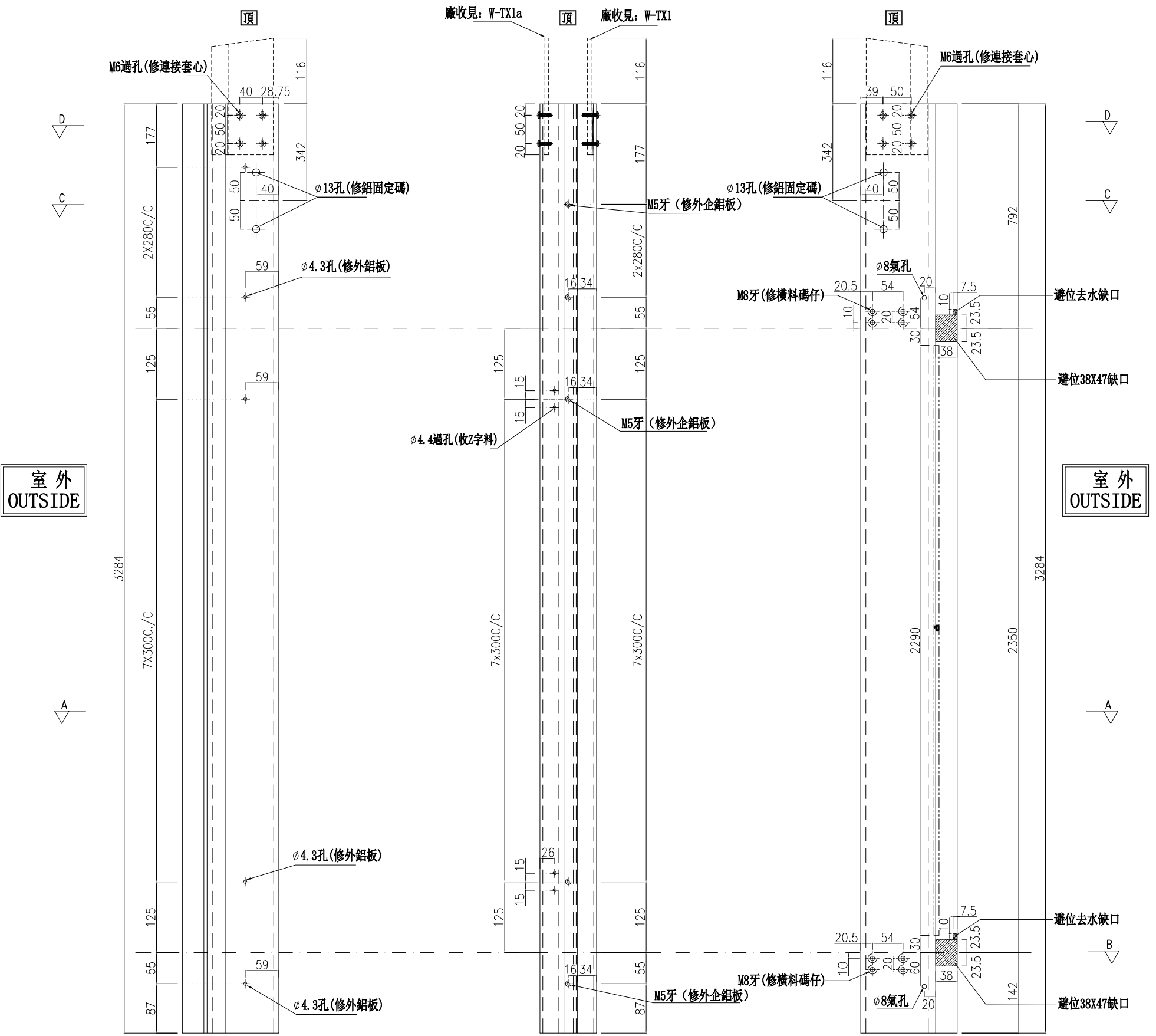

室外  
OUTSIDE

室外  
OUTSIDE

外左

正面

外右

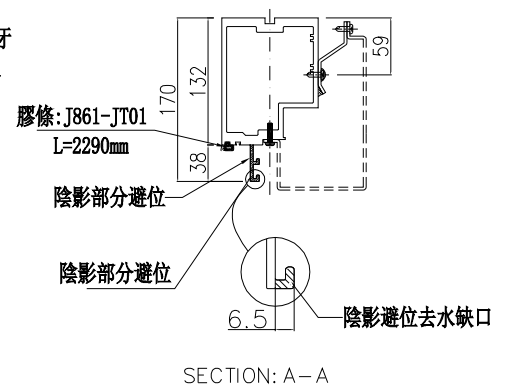
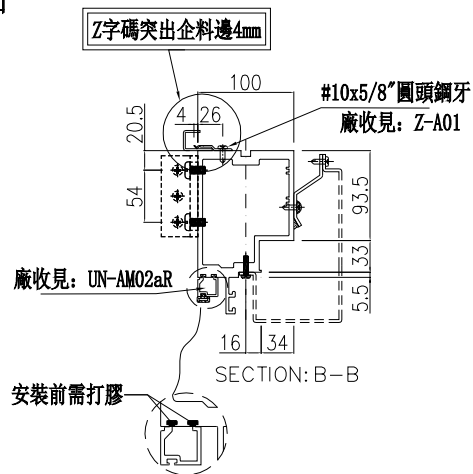
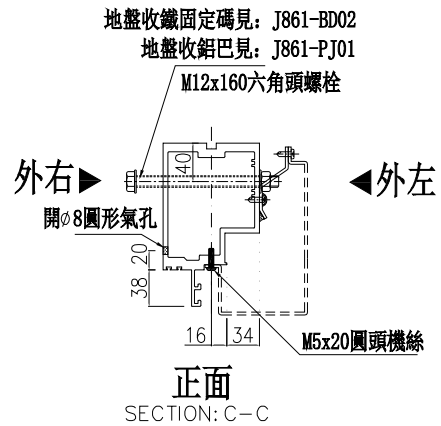
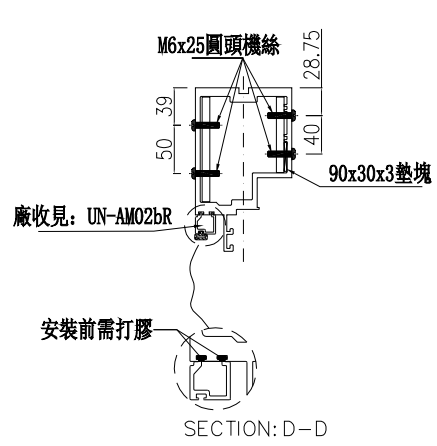

名稱	生梗企	制圖	周廣志	2025.07.20	修改		
材料	X86622	復核	謝永林	2025.08.29	日期		
顏色	UCT207124XL-3	批准			圖號	G-MS44	

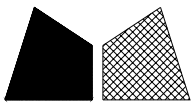

美特鋁質有限公司

MIDI Aluminium Fabricator Ltd.

數量	位置	樓層
1	CW-3008	23F

工程號

J-861

地盤

己連拿利

左靠牆(梗窗)

\*請用A3紙打印

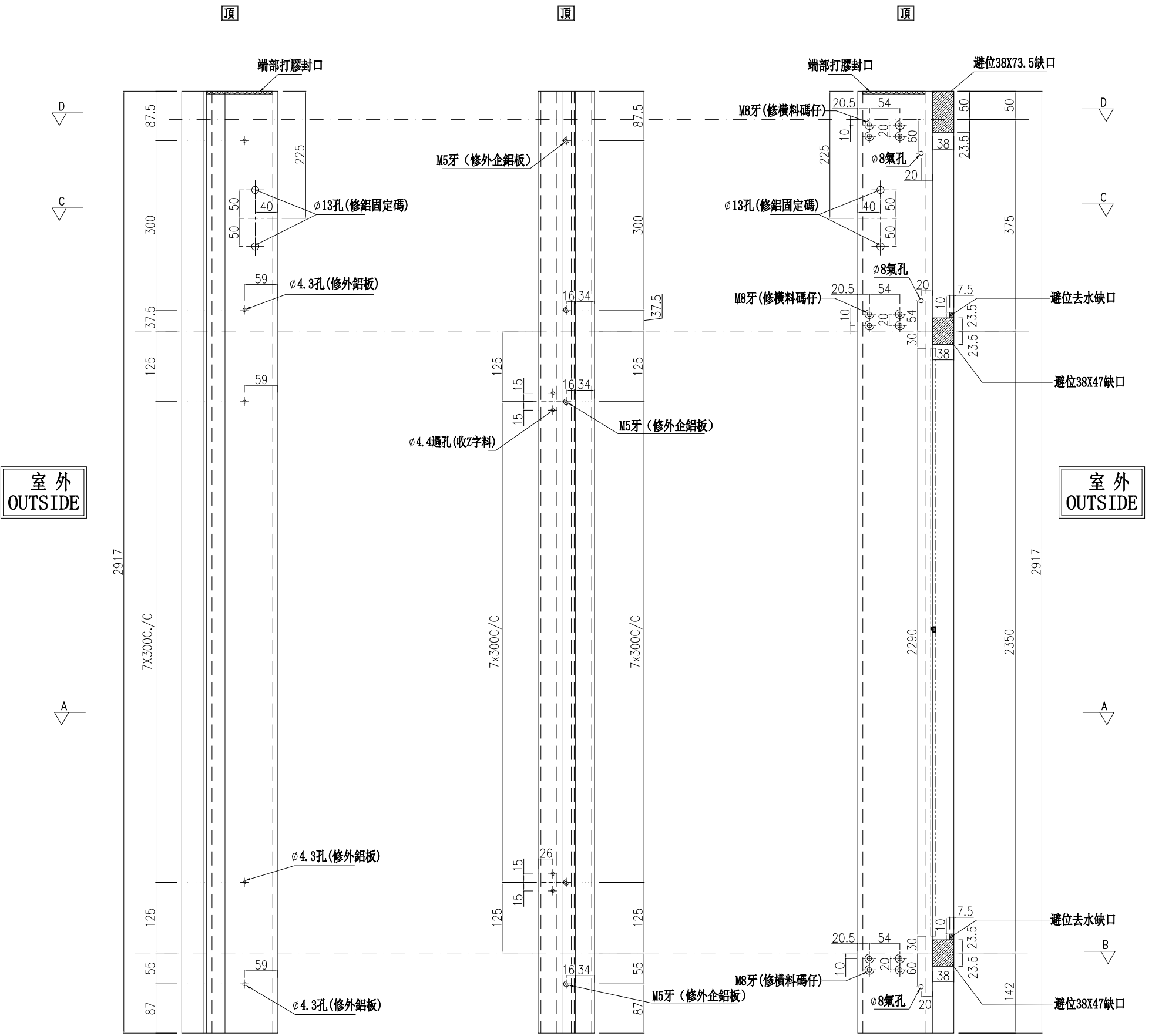

室外  
OUTSIDE

室外  
OUTSIDE

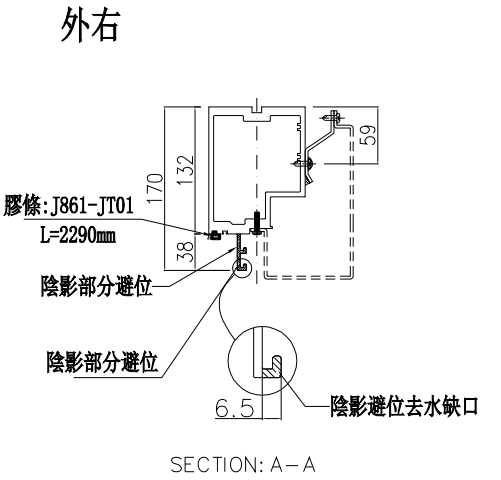
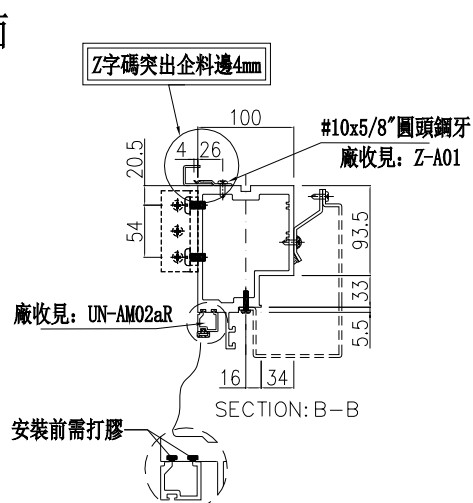
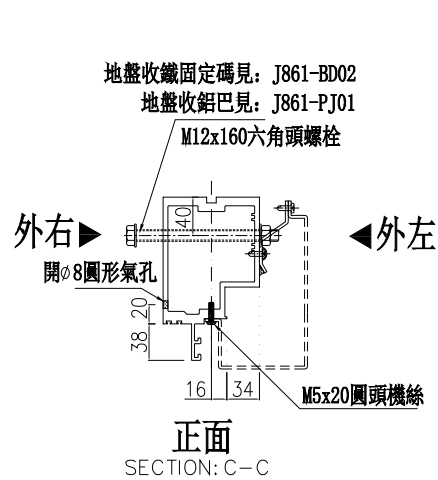
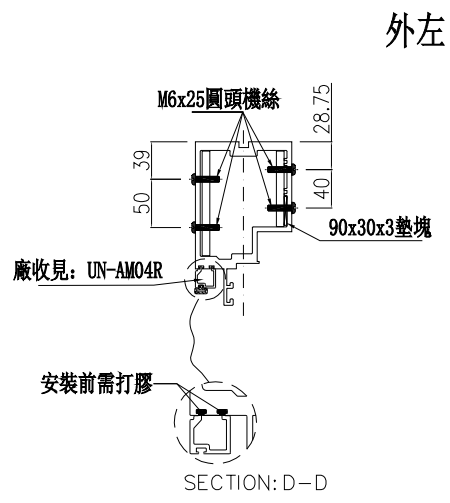

名稱	生梗企	制圖	周廣志	2025.07.20	修改		
材料	X86622	復核	謝永林	2025.08.29	日期		
顏色	UCT207124XL-3	批准			圖號	G-MS44a	

物料編號	L	數量	B(左邊)	C(右邊)	分格尺寸	使用位置	樓層
UN-L01-1(D)	664	1	157	無	650	CW-3008	21F
UN-R01-1(D)	664	1	無	157	650	CW-3008	21F
合計：	2						

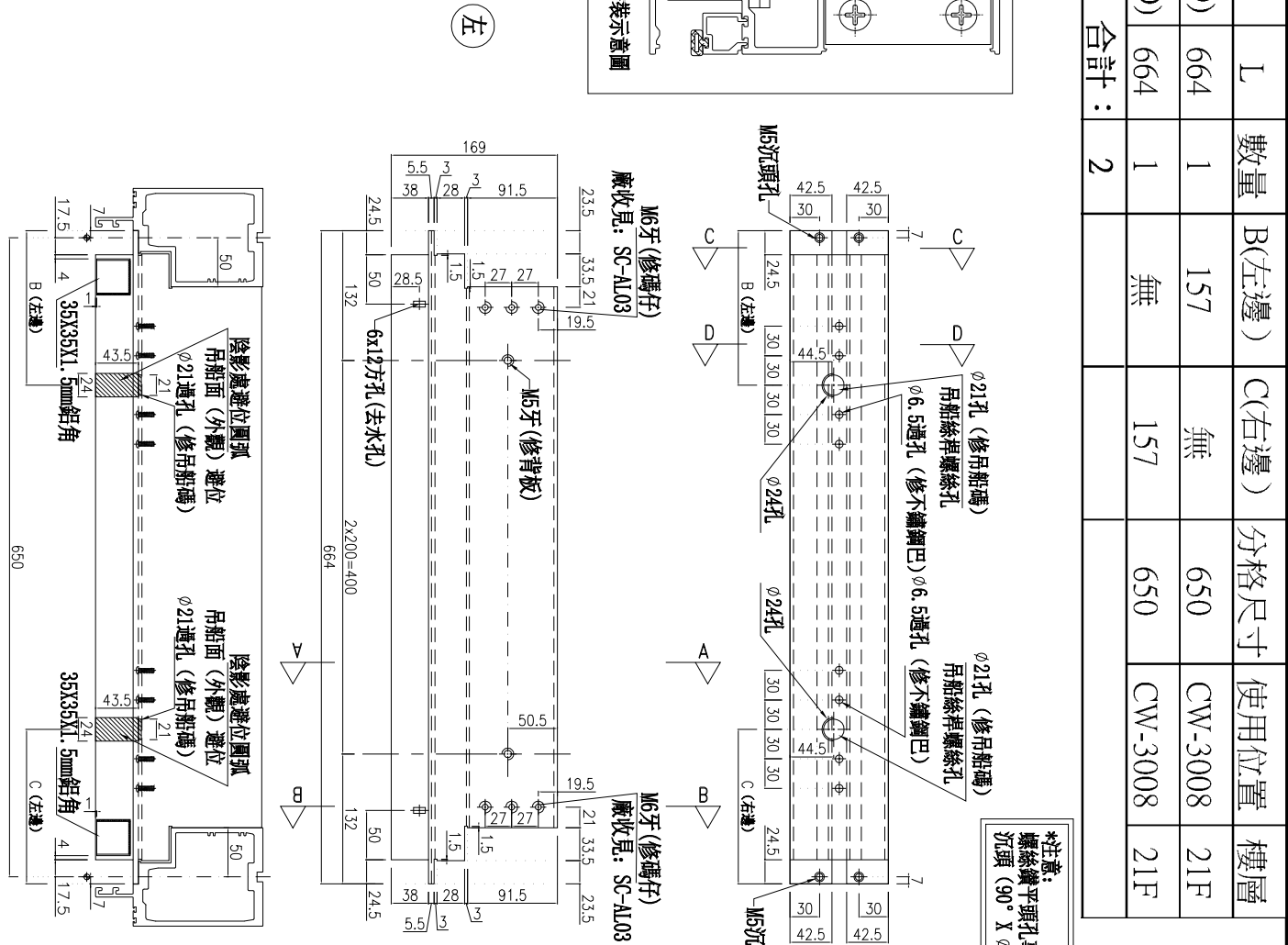
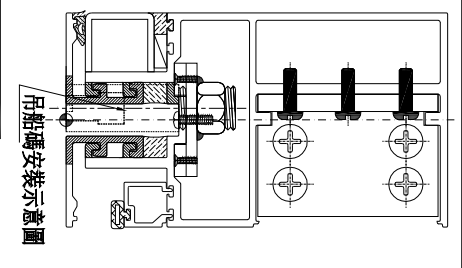

**\*注意:**  
螺絲鑽平頭孔事宜, 請留意M5及3/16"要  
沉頭 (90° X Ø10), 供修螺絲后則膠用

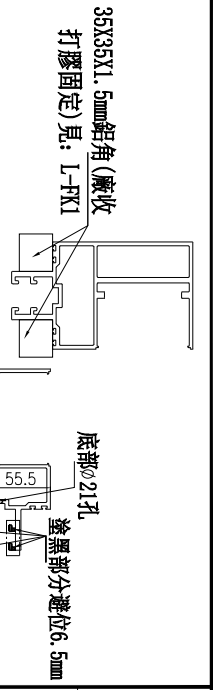

主橫收主全鋁碼螺絲不用收緊, 地盤調節用

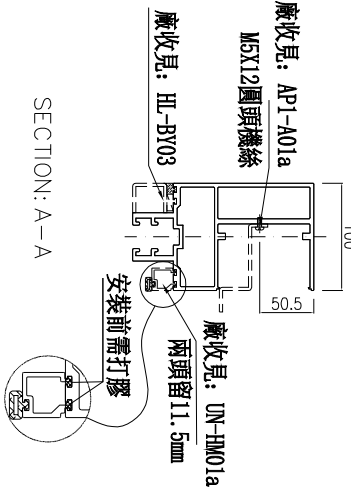

名稱	雙槓橫料	制圖	周廣志	2025.07.20	修改	
材料	X86670	復核	謝永林	2025.08.29	日期	
顏色	UCT207124XL-3	批准			圖號	UN-L01-1(D)



數據表見: UN-G102 (D) -1

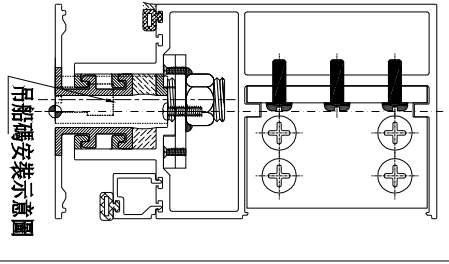

左

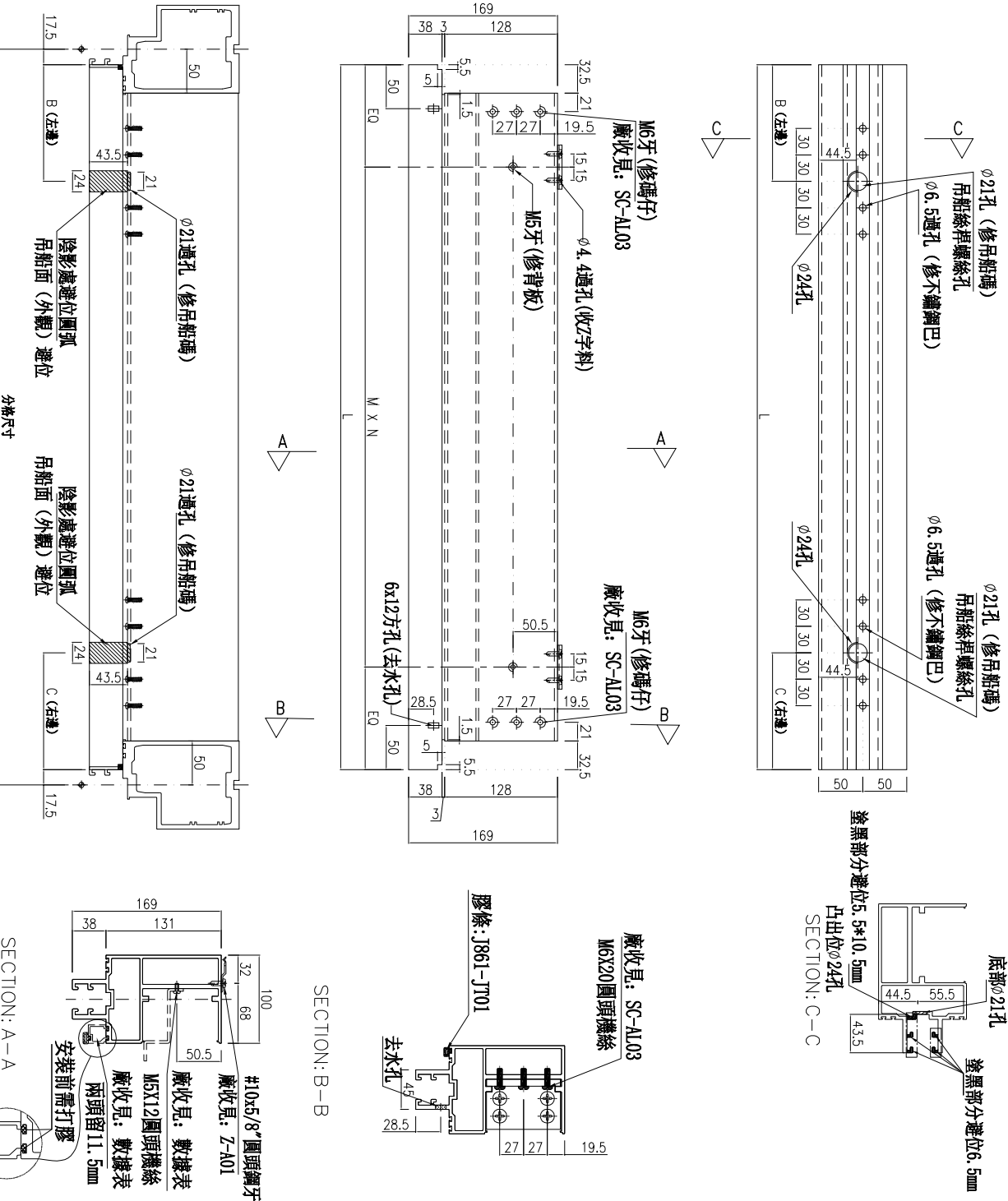

名稱	雙梗橫料	制圖	周廣志	2025.07.20	修改	
材料	X86670	復核	謝永林	2025.08.29	日期	
顏色	UCT207124XL-3	批准			圖號	UN-G128 (D)



美特鋁質 有限公司  
MIDI Aluminium Fabricator Ltd.

工程號 J-861 地盤 己連拿利

拆圖見: UN-G102 (D)

物料編號	L	數量	M	X	N	EQ	B(左邊)	C(右邊)	分格尺寸	使用位置	廠收背板托角編號	廠收單玻璃線編號	樓層
UN-G128(D)	1575	4	270	X	5	112.5	132.5	132.5	1610	CW-3008	API-A128a	UN-HM128a	15F/21F
UN-G130(D)	1495	1	300	X	4	147.5	132.5	無	1530	CW-3008	API-A130a	UN-HM130a	15F
UN-G130R(D)	1495	1	300	X	4	147.5	無	132.5	1530	CW-3008	API-A130a	UN-HM130a	15F
UN-G130-1(D)	1495	2	300	X	4	147.5	132.5	132.5	1530	CW-3008	API-A130a	UN-HM130a	21F
合計:		8											

名稱	雙梗橫料	制圖	周廣志	2025.07.20	修改		
材料	X86670	復核	謝永林	2025.08.29	日期		
顏色	UCT207124XL-3	批准			圖號	UN-G128 (D) -1	



工程號 J-861 地盤 已連拿利

物料編號	L	數量	B(左邊)	C(右邊)	分格尺寸	使用位置	樓層
UN-G136(D)	715	1	132.5	無	750	CW-3008	15F
UN-G136R(D)	715	1	無	132.5	750	CW-3008	15F
合計:		2					

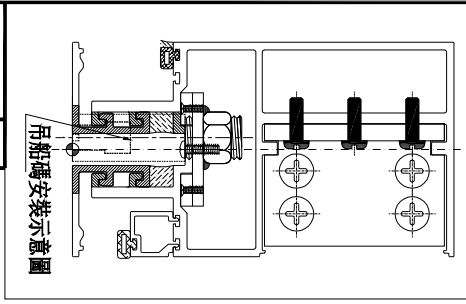

左

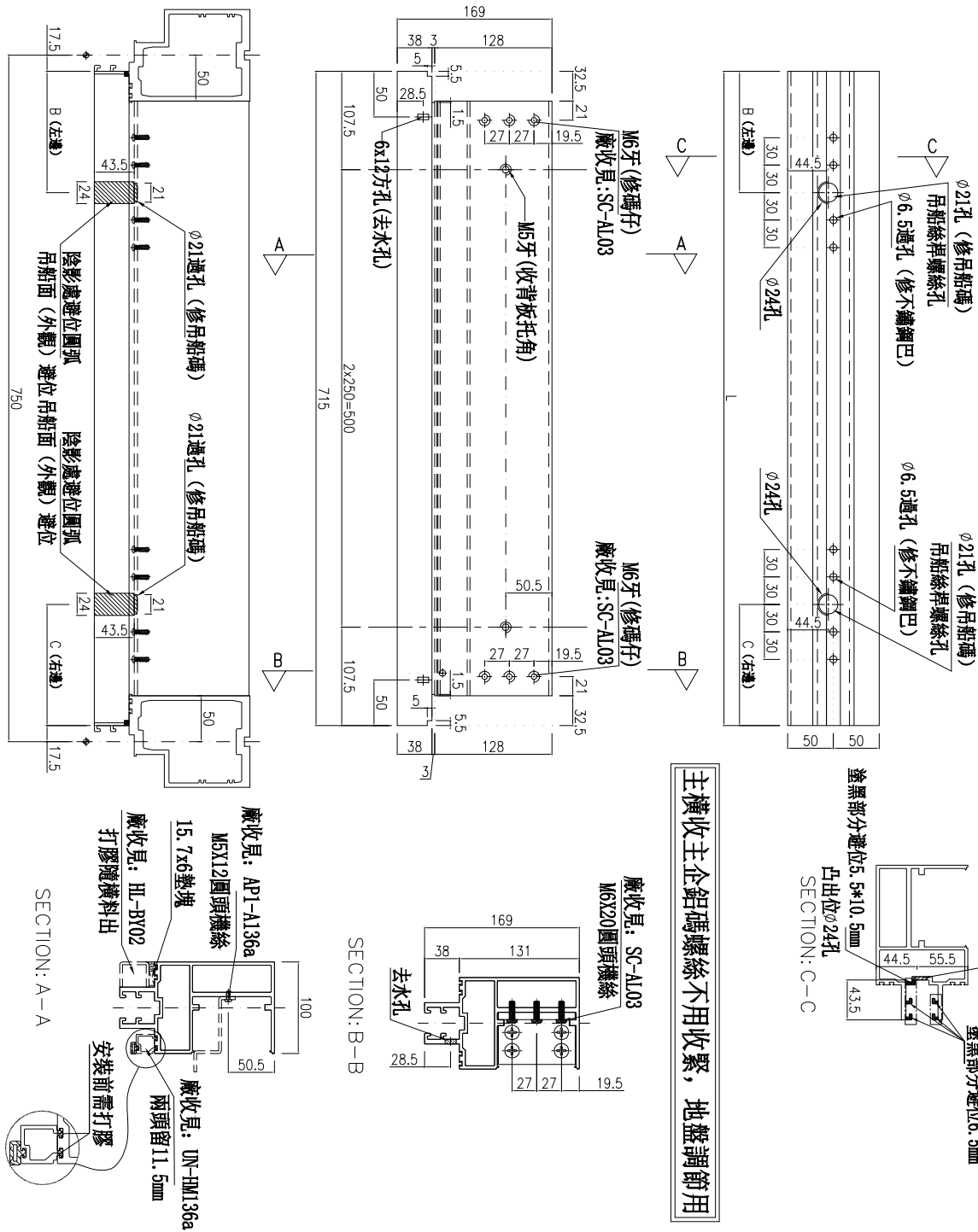

主橫收主企鋁碼螺絲不用收緊，地盤調節用

名稱	雙槓橫料	制圖	周廣志	2025.07.20	修改	
材料	X86670	復核	謝永林	2025.08.29	日期	
顏色	UCT207124XL-3	批准			圖號	UN-G136(D)

美特鋁質有限公司  
MIDI Aluminium Fabricator Ltd.

工程號 J-861 地盤 己連拿利

物料編號	L	數量	分格尺寸	使用位置	樓層
UN-YX01	515	1	525.5	CW-3008	15F
合計:		1			

\*注意:  
螺絲鑽平頭孔事宜, 請留意M5及3/16"要  
沉頭(90° X Ø10), 供修螺絲后剛膠用

(左)

名稱	雙梗橫料	制圖	周廣志	2025.07.20	修改	
材料	X86670	復核	謝永林	2025.08.29	日期	
顏色	UCT207124XL-3	批准			圖號	UN-YX01



美特鋁質有限公司  
MIDI Aluminium Fabricator Ltd.

工程號 J-861 地盤 已連拿利

物料編號	L	數量	分格尺寸	使用位置	樓層
UN-YX02	515	1	525.5	CW-3008	15F
合計:		1			

\*注意:  
螺絲鑽平頭孔事宜, 請留意M5及3/16"要  
沉頭(90° X Ø10), 供修螺絲后腳膠用

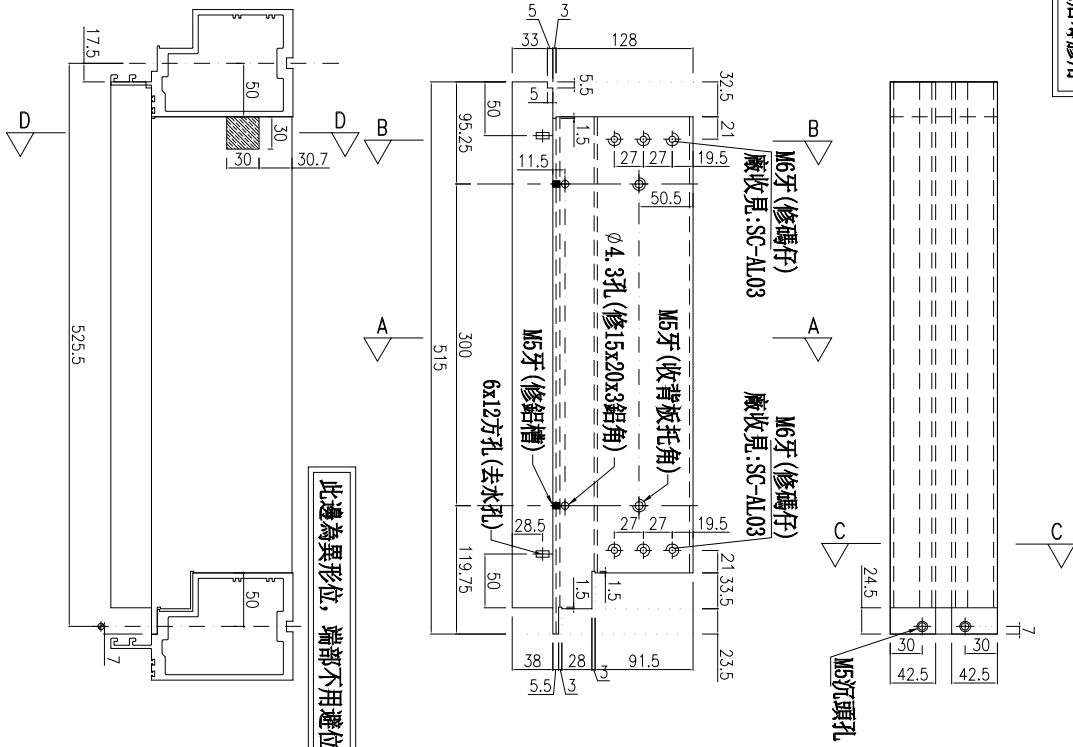

此邊為異形位, 端部不用避位

主橫收主企鋁碼螺絲不用收緊, 地盤調節用

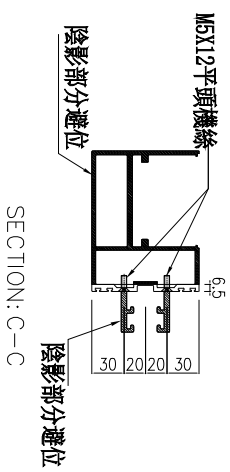

端部避螺絲孔.30x30

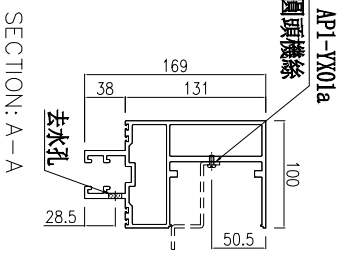
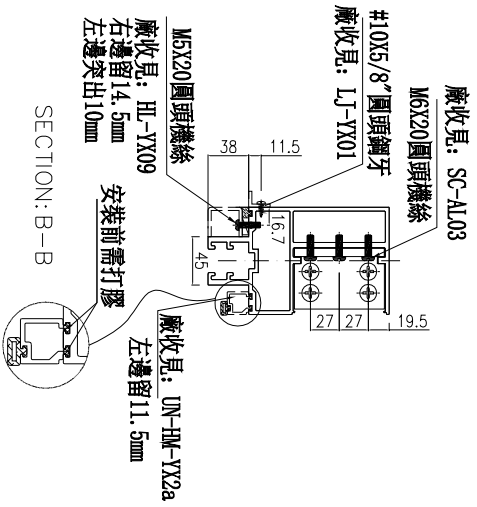
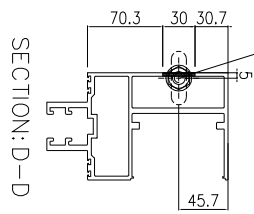

名稱	雙梗橫料	制圖	周廣志	2025.07.20	修改	
材料	X86670	復核	謝永林	2025.08.29	日期	
顏色	UCT207124XL-3	批准			圖號	UN-YX02



美特鋁質 有限公司  
MIDI Aluminium Fabricator Ltd.

工程號 J-861 地盤 已連拿利

物料編號	L	數量	分格尺寸	使用位置	樓層
UN-YX03	455.8	1	500	CW-3008	15F
合計：	1				

\*注意：  
螺絲鑽平頭孔事宜，請留意M5及3/16"要  
沉頭(90° X Ø10)，供修螺絲后噴膠用

左

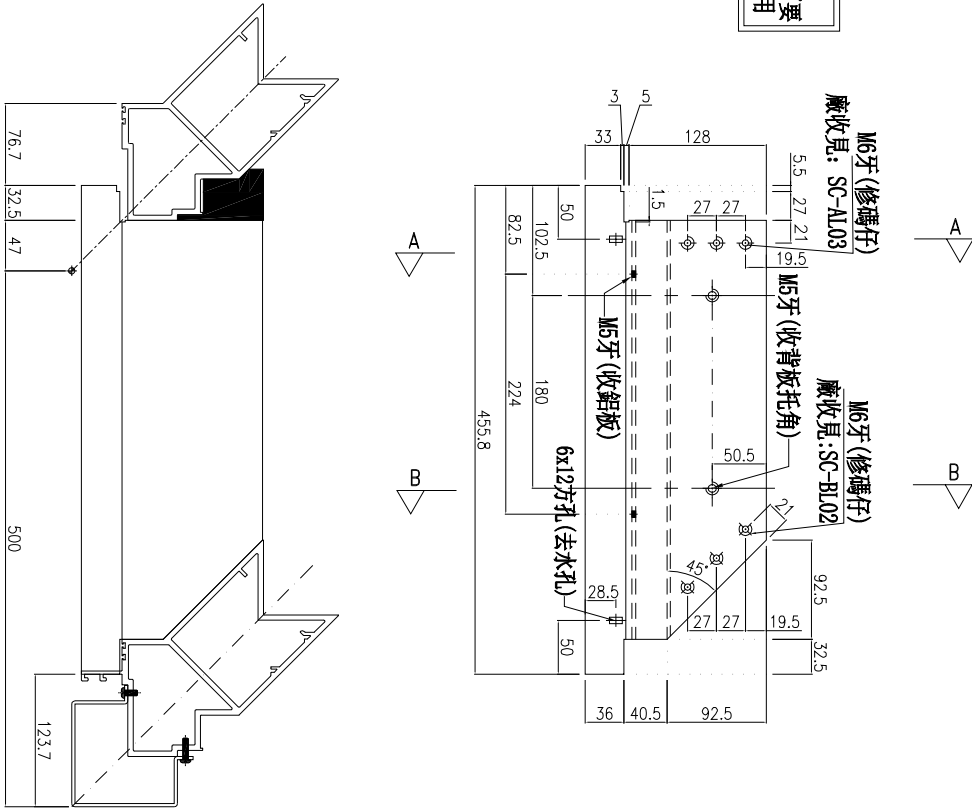

轉角異形位

主橫收主企鋁碼螺絲不用收緊，地盤請筋用

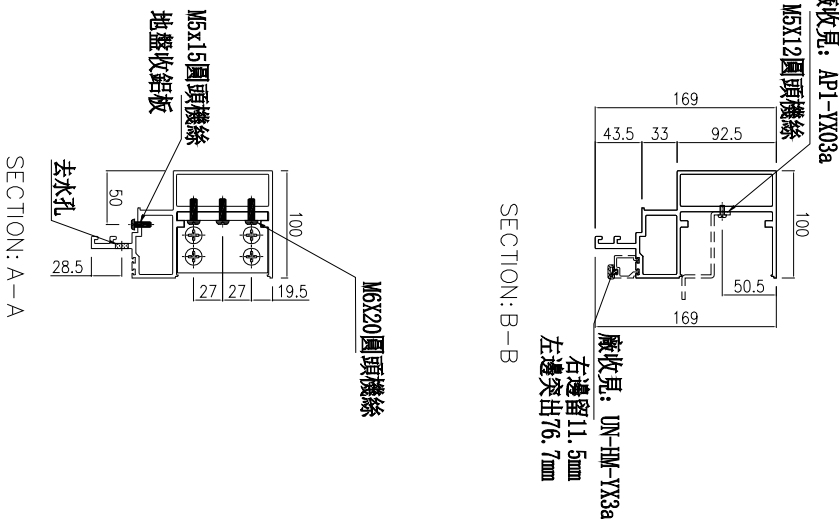

名稱	生梗橫料	制圖	周廣志	2025.07.20	修改		
材料	X86671	復核	謝永林	2025.08.29	日期		
顏色	UCT207124XL-3	批准			圖號	UN-YX03	



美特鋁質 有限公司  
MIDI Aluminium Fabricator Ltd.

工程號 J-861 地盤 已連拿利

物料編號	L	數量	分格尺寸	使用位置	樓層
UN-YX04	455.8	1	500	CW-3008	15F
合計：	1				

主橫收主企鋁碼螺絲不用收緊，地盤請節用

轉角異形位

\*注意：  
螺絲鑽平頭孔事宜，請留意M5及3/16"要  
沉頭(90° X Ø10)，俟修螺絲后喇膠用

(左)

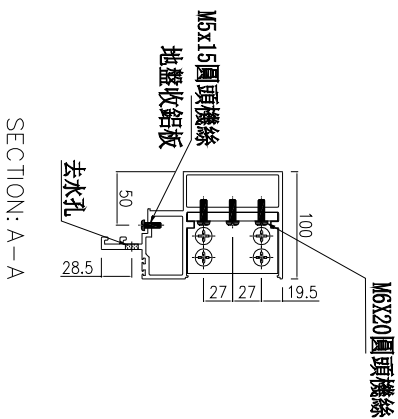
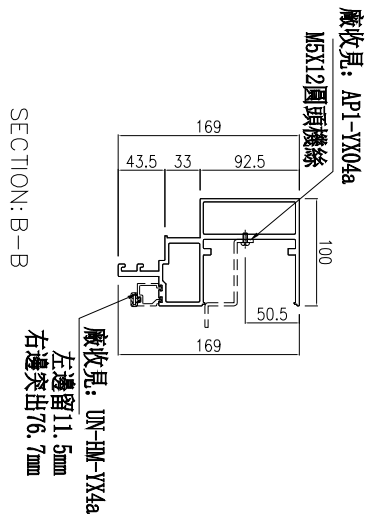
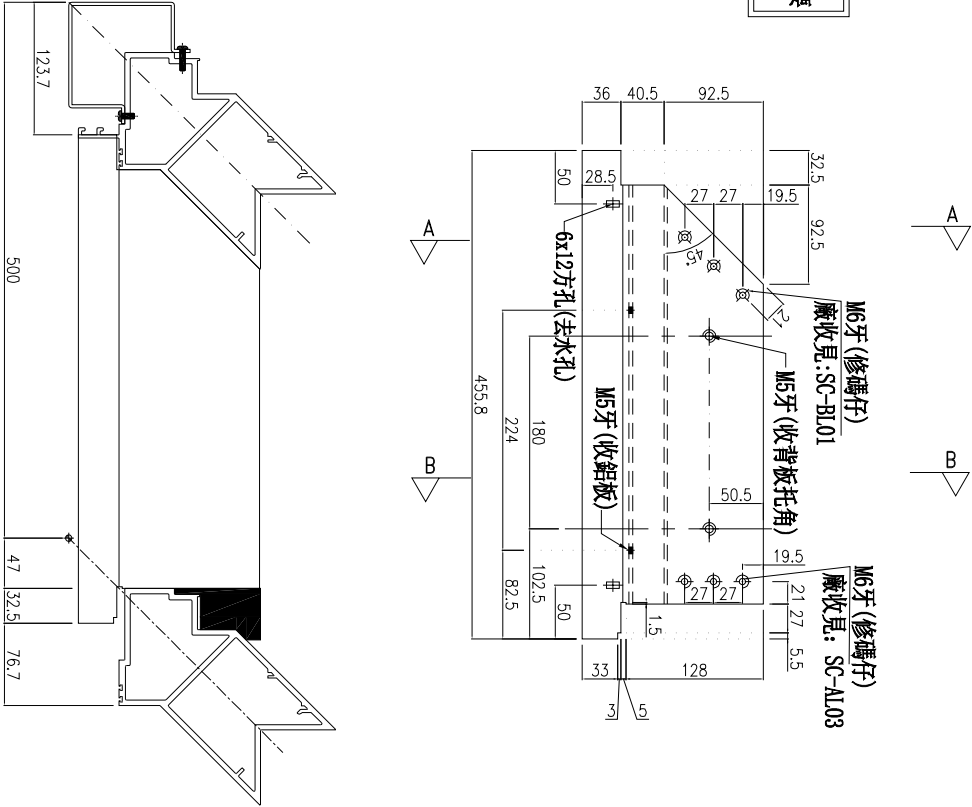

名稱	生梗橫料	制圖	周廣志	2025.07.20	修改		
材料	X86671	復核	謝永林	2025.08.29	日期		
顏色	UCT207124XL-3	批准			圖號	UN-YX04	



美特鋁質 有限公司

MIDI Aluminium Fabricator Ltd.

工程號

J-861

地盤

已連拿利

物料編號	L	數量	A	M	X	N	分格尺寸	使用位置	樓層	廠收單玻璃線編號	廠收背板托角編號
UN-G117	493.8	1	102.5	230	x	1	635	CW-3007	12F	UN-HM117a	AP1-R117a
UN-G127	993.8	9	119	230	x	3	1135	CW-3008	15F-23F	UN-HM127a	AP1-R127a
合計：		10									

主橫收主企鋁碼螺絲不用收緊，地盤調節用

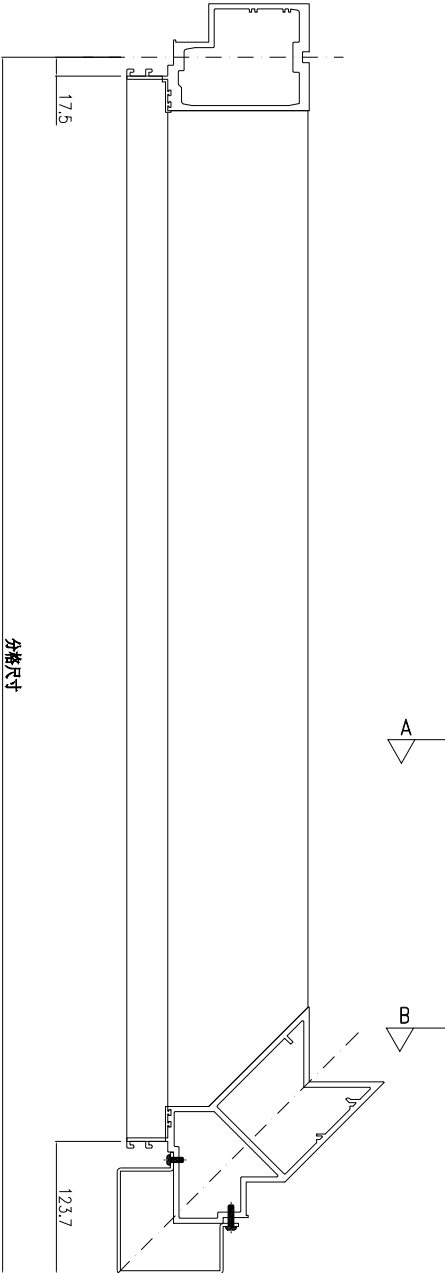
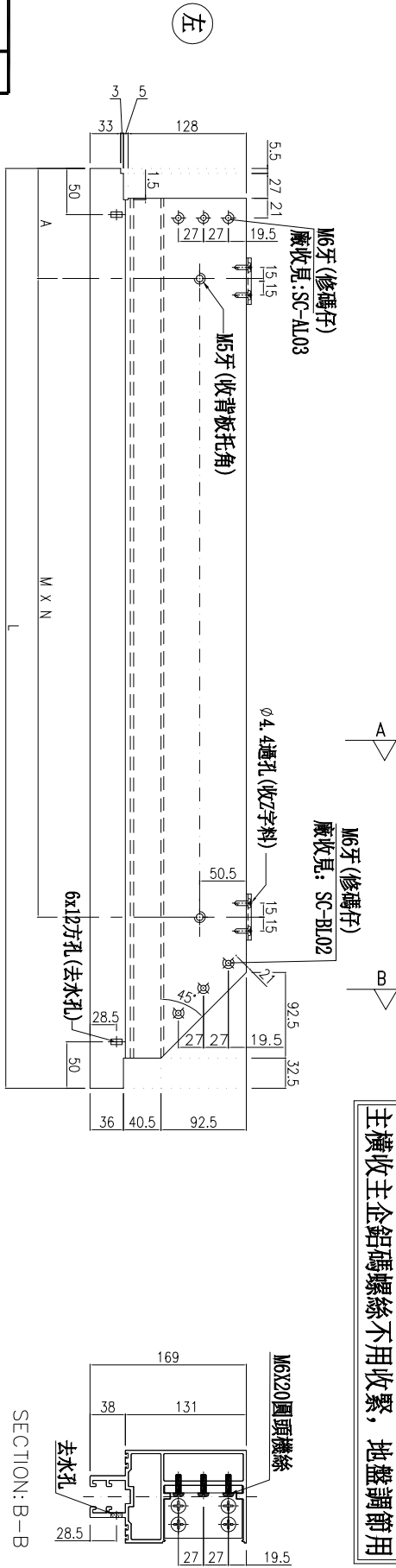

名稱	雙梗橫料	制圖	周廣志	2025.07.20	修改	
材料	X86670	復核	謝永林	2025.08.29	日期	
顏色	UCT207124XL-3	批准			圖號	UN-G117



美特鋁質 有限公司  
MIDI Aluminium Fabricator Ltd.

工程號 J-861 地盤 已連拿利

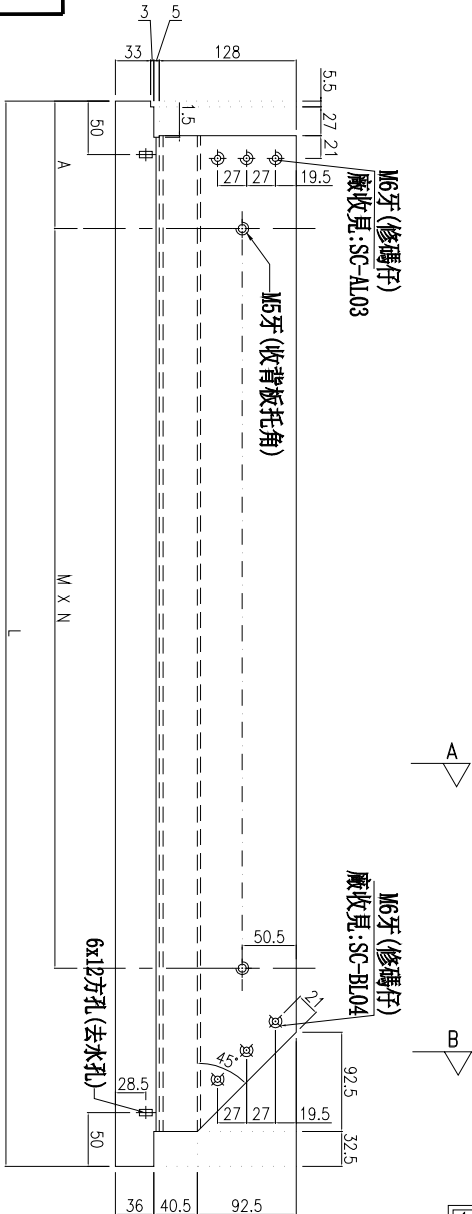
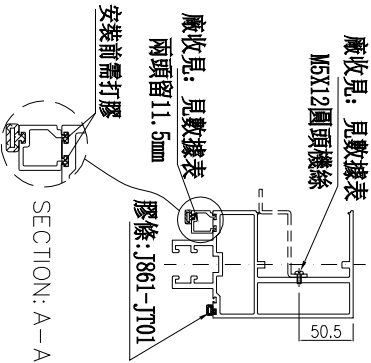
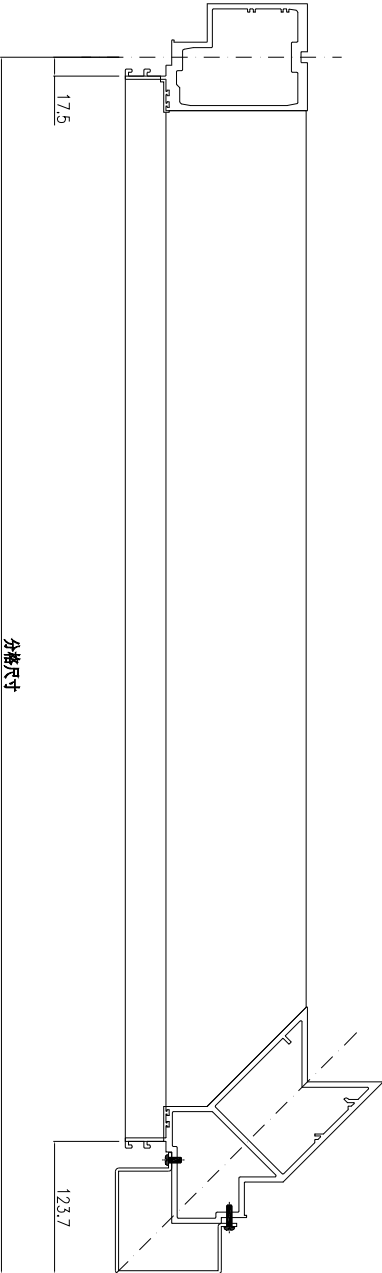

SECTION: B-B

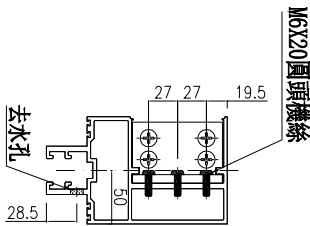

主橫收主企鋁碼螺絲不用收緊，地盤調節用

物料編號	L	數量	A	M	X	N	分格尺寸	使用位置	樓層	廠收單玻線編號	廠收背板托角編號
UN-G117b	493.8	1	102.5	230	x	1	635	CW-3007	12F	UN-HM117	AP1-R117
UN-G127b	993.8	9	119	230	x	3	1135	CW-3008	15F-23F	UN-HM127	AP1-R127
合計:		10									

名稱	雙槓橫料	制圖	周廣志	2025.07.20	修改	
材料	X86670	復核	謝永林	2025.08.29	日期	
顏色	UCT207124XL-3	批准			圖號	UN-G117b



美特鋁質 有限公司  
MIDI Aluminium Fabricator Ltd.

工程號

J-861

地盤

已連拿利

物料編號	L	數量	分格尺寸	使用位置	樓層
UN-G127d	993.8	1	1135	CW-3008	23F
合計:	1				

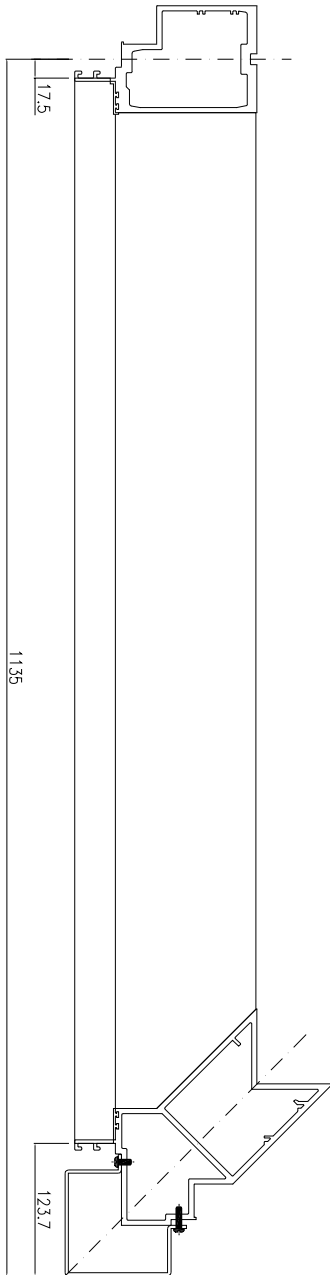

A

B

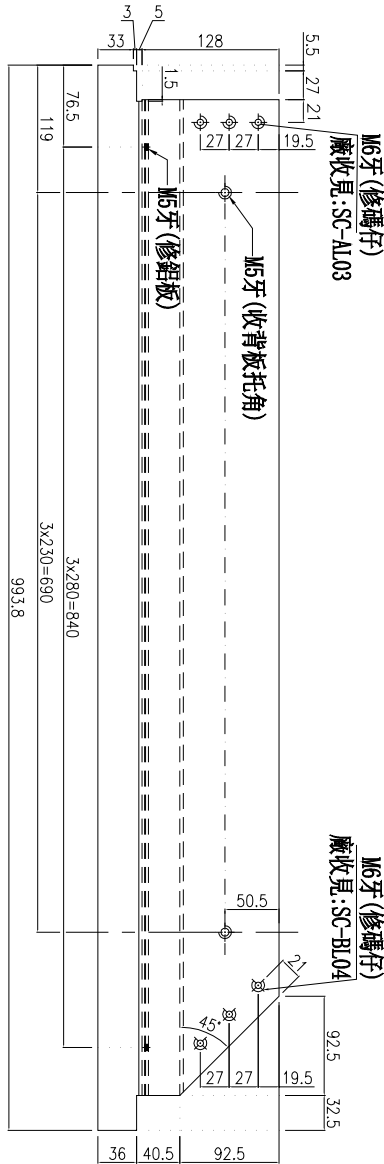

A

B

主橫收主企鋁碼螺絲不用收緊，地盤調節用

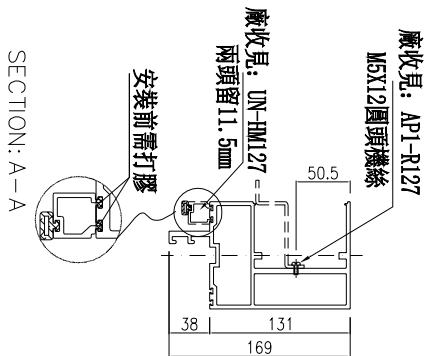
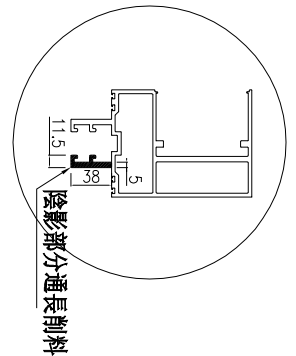

SECTION: B-B

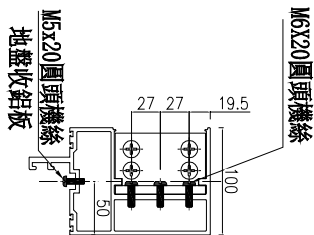

名稱	雙梗橫料	制圖	周廣志	2025.07.20	修改	
材料	X86670	復核	謝永林	2025.08.29	日期	
顏色	UCT207124XL-3	批准			圖號	UN-G127d



美特鋁質 有限公司  
MIDI Aluminium Fabricator Ltd.

工程號

J-861

地盤

已連拿利

物料編號	L	數量	A	M	X	N	分格尺寸	使用位置	樓層	廠收單玻璃線編號	廠收背板托角編號
UN-G117R	493.8	1	102.5	230	x	1	635	CW-3007	12F	UN-HM117a	AP1-L117a
UN-G127R	993.8	9	119	230	x	3	1135	CW-3008	15F-23F	UN-HM127a	AP1-L127a
合計：		10									

主橫收主企鋁碼螺絲不用收緊，地盤調節用

左

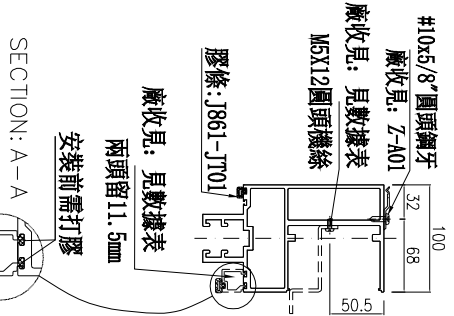
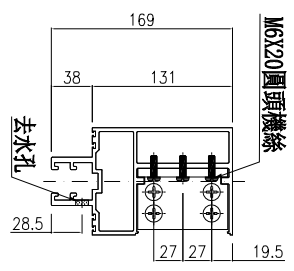
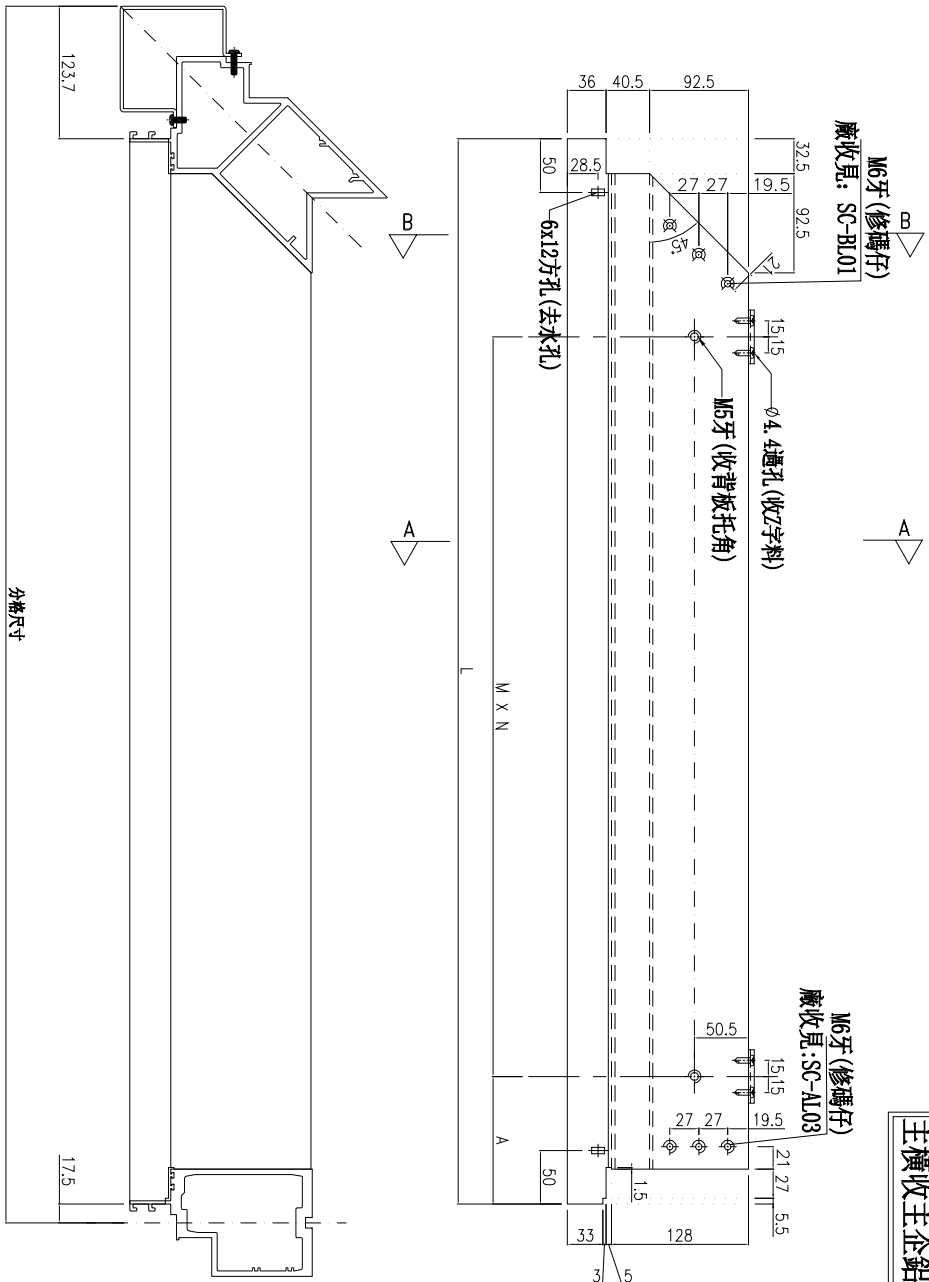

名稱	雙梗橫料	制圖	周廣志	2025.07.20	修改	
材料	X86670	復核	謝永林	2025.08.29	日期	
顏色	UCT207124XL-3	批准			圖號	UN-G117R



美特鋁質 有限公司  
MIDI Aluminium Fabricator Ltd.

工程號

J-861

地盤

已連拿利

物料編號	L	數量	A	M	X	N	分格尺寸	使用位置	樓層	廠收單坡線編號	廠收背板托角編號
UN-G117bR	493.8	1	102.5	230	x	1	635	CW-3007	12F	UN-HM117	AP1-L117
UN-G127bR	993.8	9	119	230	x	3	1135	CW-3008	15F-23F	UN-HM127	AP1-L127
合計:		10									

主橫收主企鋁碼螺絲不用收緊，地盤調節用

左

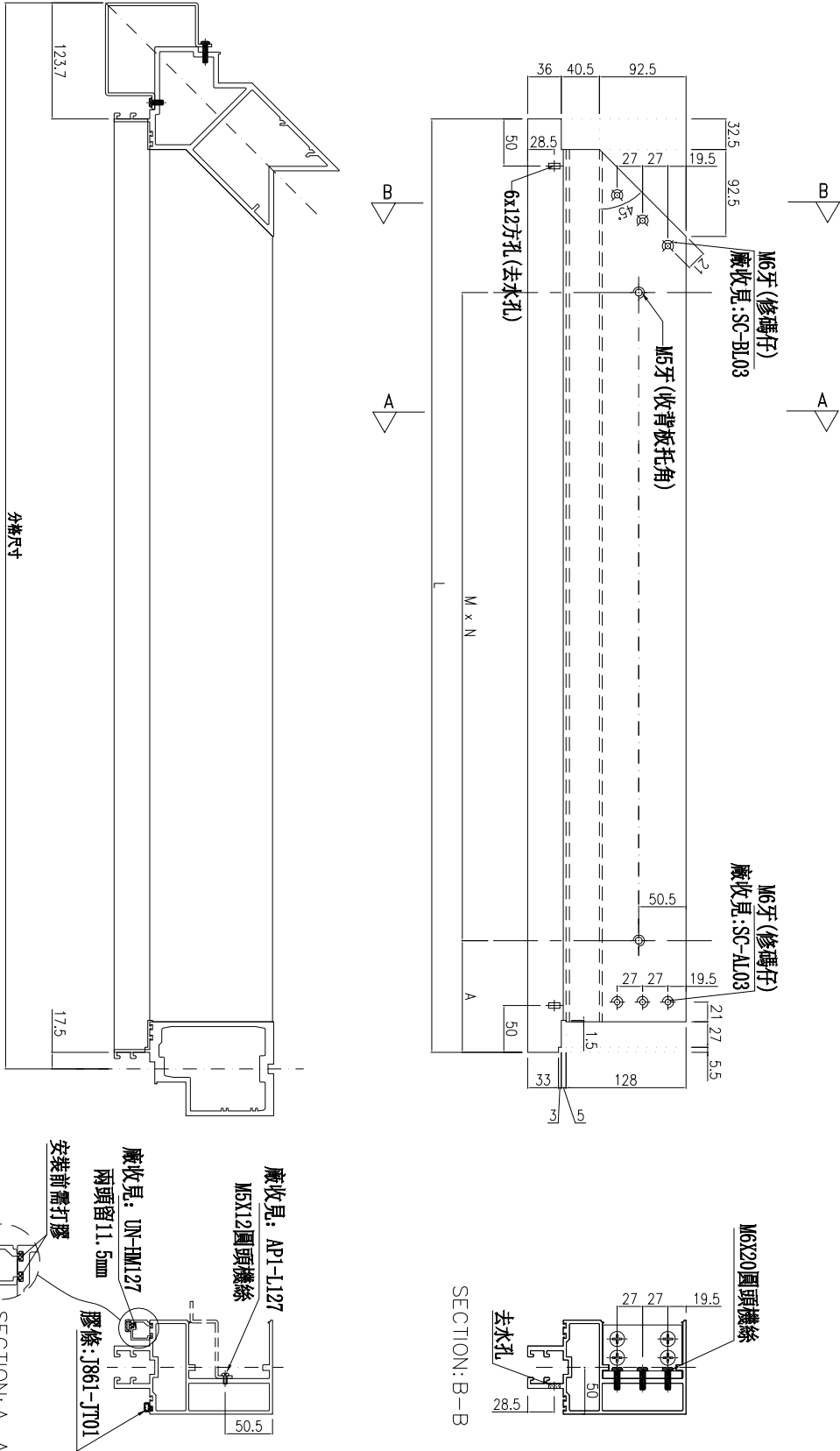

名稱	雙梗橫料	制圖	周廣志	2025.07.20	修改	
材料	X86670	復核	謝永林	2025.08.29	日期	
顏色	UCT207124XL-3	批准			圖號	UN-G117bR



美特鋁質 有限公司  
MIDI Aluminium Fabricator Ltd.

工程號 J-861 地盤 已連拿利

物料編號	L	數量	分格尺寸	使用位置	樓層
UN-G127dR	993.8	1	1135	CW-3008	23F
合計:	1				

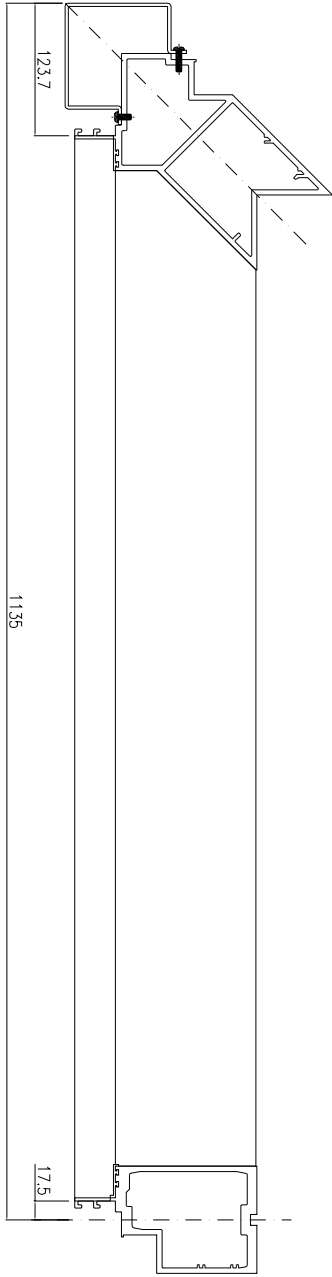

B  
A

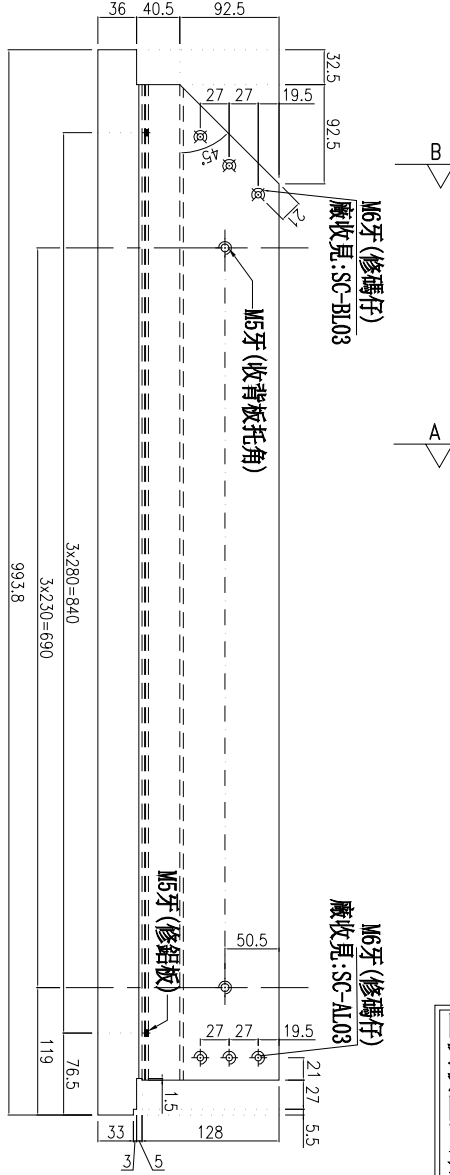

B  
A

主橫收主企鋁碼螺絲不用收緊，地盤調節用

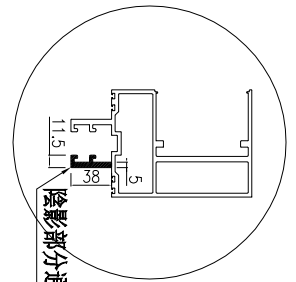

陰影部分通長材料

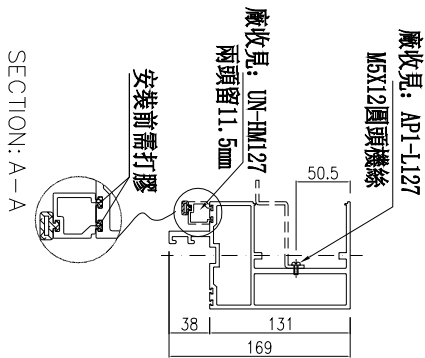

SECTION: B-B

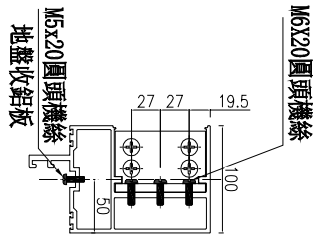

名稱	雙梗橫料	制圖	周廣志	2025.07.20	修改	
材料	X86670	復核	謝永林	2025.08.29	日期	
顏色	UCT207124XL-3	批准			圖號	UN-G127Rd



美特鋁質有限公司  
MIDI Aluminium Fabricator Ltd.

工程號 J-861 地盤 已連拿利

物料編號	L	數量	M	X	N	EQ	分格尺寸	使用位置	樓層	廠收單玻璃編號	廠收背板托角編號
UN-G128	1575	14	270	x	5	112.5	1610	CW-3008	16F-20F/22F-23F	UN-HM128a	AP1-A128a
UN-G130	1495	14	300	x	4	147.5	1530	CW-3008	16F-20F/22F-23F	UN-HM130a	AP1-A130a
合計:	28										

主橫收主企鋁碼螺絲不用收緊，地盤調節用

(左)

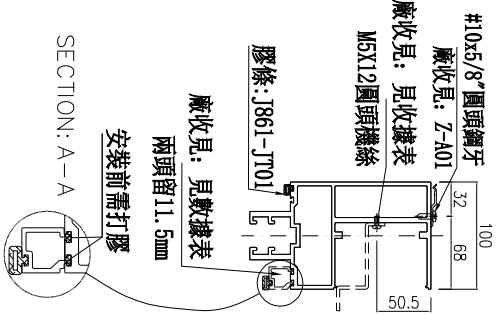
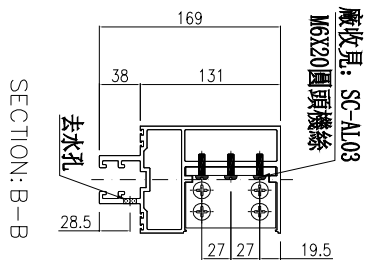
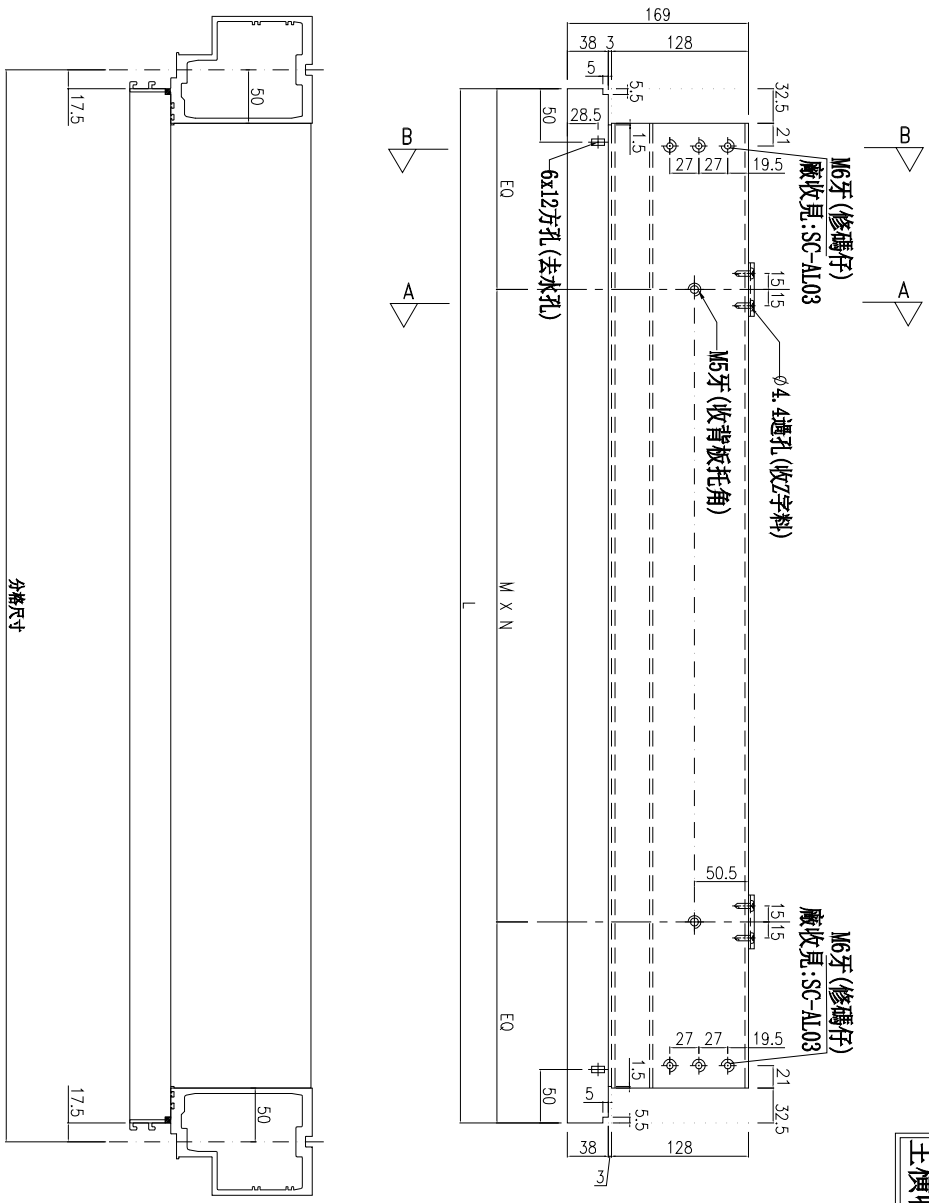

名稱	雙梗橫料	制圖	周廣志	2025.07.20	修改	
材料	X86670	復核	謝永林	2025.08.29	日期	
顏色	UCT207124XL-3	批准			圖號	UN-G128



美特鋁質有限公司  
MIDI Aluminium Fabricator Ltd.

工程號 J-861 地盤 已連拿利

物料編號	L	數量	M	X	N	EQ	分格尺寸	使用位置	樓層	廠收單玻璃編號	廠收背板托角編號
UN-G128b	1575	18	270	X	5	112.5	1610	CW-3008	15F-23F	UN-HM128	AP1-A128
UN-G130b	1495	16	300	X	4	147.5	1530	CW-3008	16F-23F	UN-HM130	AP1-A130
UN-G134b	1540	2	300	X	4	170	1575	CW-3007	12F	UN-HM134	AP1-A134
UN-G135b	1170	2	300	X	3	135	1205	CW-3007	12F	UN-HM135	AP1-A135
UN-G136b	715	18	250	X	2	107.5	750	CW-3008	15F-23F	UN-HM136	AP1-A136
合計:	56										

主橫收主企鋁碼螺絲不用收緊，地盤調節用

(左)

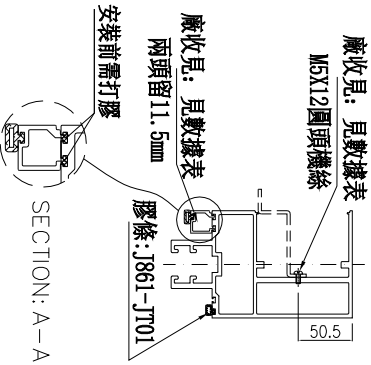
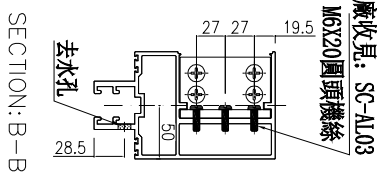
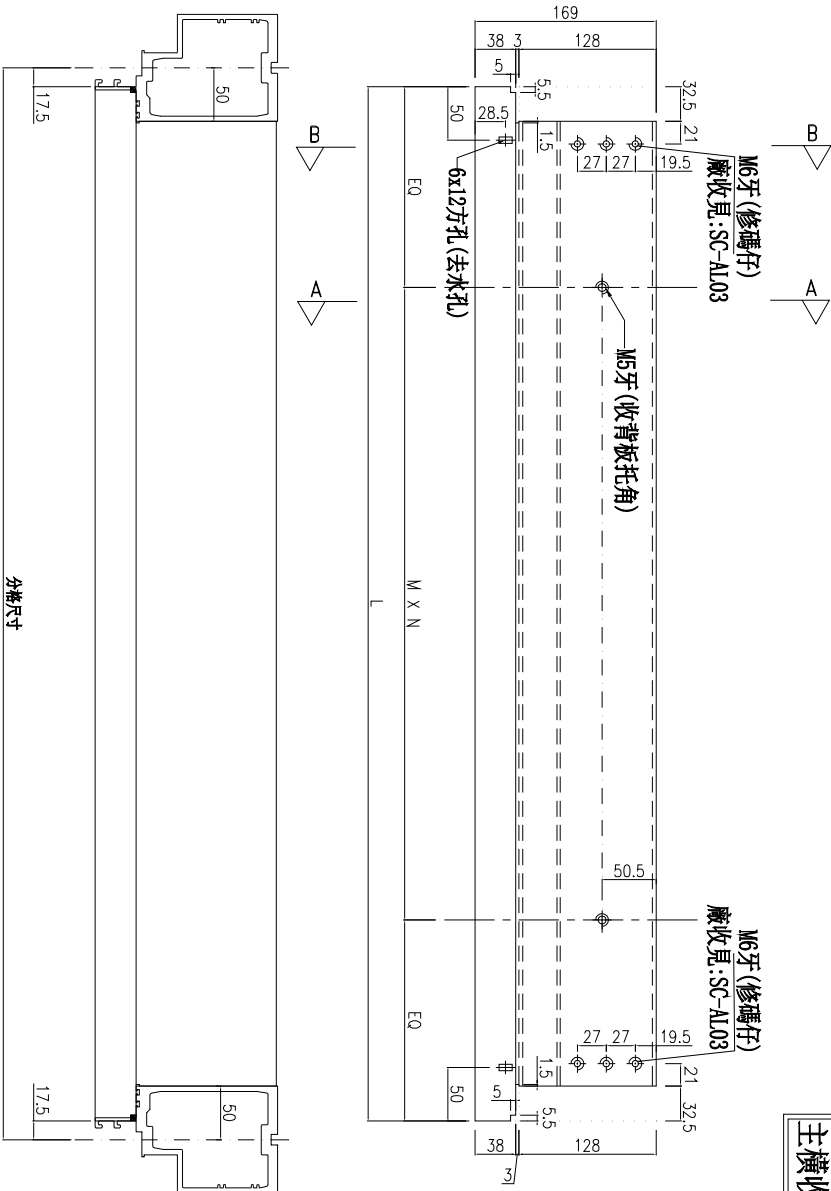

名稱	雙槓橫料	制圖	周廣志	2025.07.20	修改	
材料	X86670	復核	謝永林	2025.08.29	日期	
顏色	UCT207124XL-3	批准			圖號	UN-G128b



物料編號	L	數量	M	X	N	EQ	M1	X	N1	EQ1	分格尺寸	使用位置	樓層	廠收背板托角編號	廠收單玻線編號
UN-G128c	1575	2	270	x	5	112.5	280	x	5	87.5	1610	CW-3008	15F	AP1-A128a	UN-HM128a
UN-G129c	385	2	180	x	1	102.5	280	x	1	52.5	420	CW-3008	15F	AP1-A129a	UN-HM129a
UN-G203c	970	2	250	x	3	110	280	x	3	65	1005	CW-3008	15F	AP1-A203a	UN-HM203a
合計:	6														

主橫收主企鋁碼螺絲不用收緊，地盤調節用

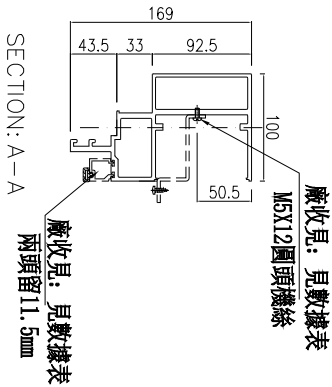
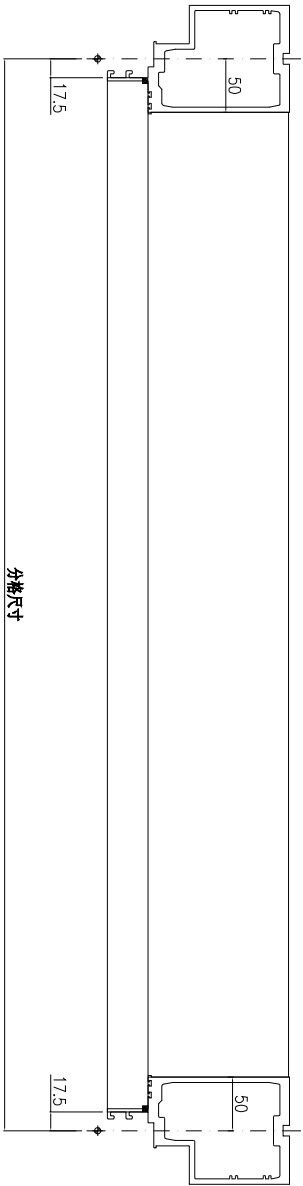
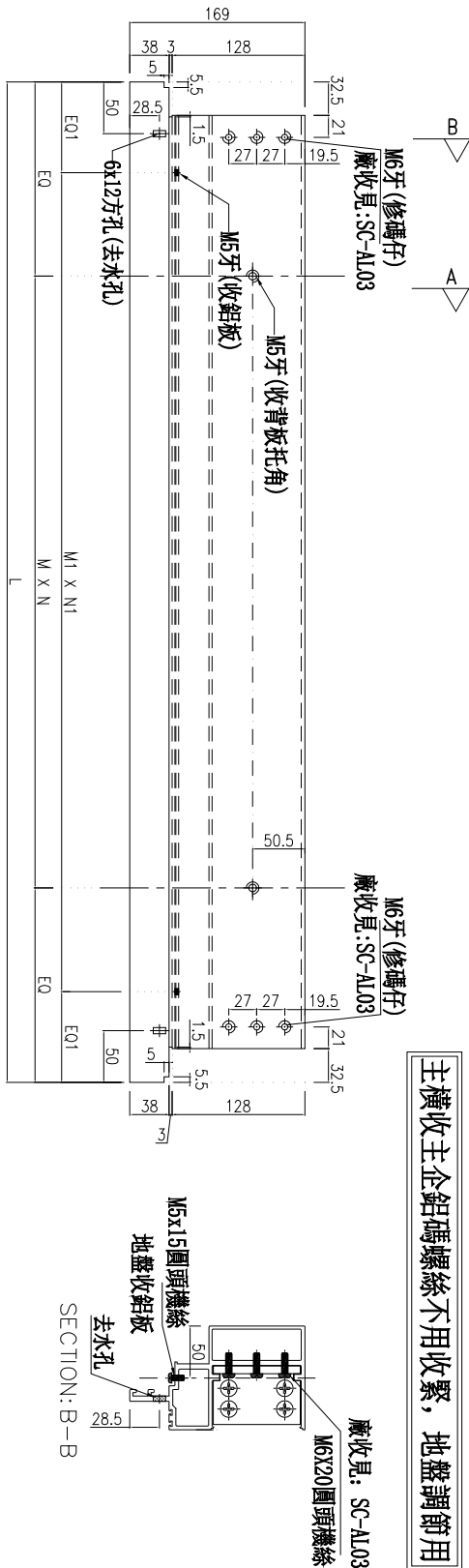

名稱	雙梗橫料	制圖	周廣志	2025.07.20	修改	
材料	X86670	復核	謝永林	2025.08.29	日期	
顏色	UCT207124XL-3	批准			圖號	UN-G128c



美特鋁質 有限公司  
MIDI Aluminium Fabricator Ltd.

工程號 J-861 地盤 已連拿利

物料編號	L	數量	M	X	N	EQ	M1	X	N1	EQ1	分格尺寸	使用位置	樓層	廠收背板托角編號	廠收單玻線編號
UN-G128d	1575	2	270	x	5	112.5	280	x	5	87.5	1610	CW-3008	23F	AP1-A128	UN-HM128
UN-G129d	385	2	180	x	1	102.5	280	x	1	52.5	420	CW-3008	23F	AP1-A129	UN-HM129
UN-G130d	1495	2	300	x	4	147.5	270	x	5	72.5	1530	CW-3008	23F	AP1-A130	UN-HM130
UN-G136d	715	2	250	x	2	107.5	300	x	2	57.5	750	CW-3008	23F	AP1-A136	UN-HM136
合計:		8													

主橫收主企鋁碼螺絲不用收緊，地盤調節用

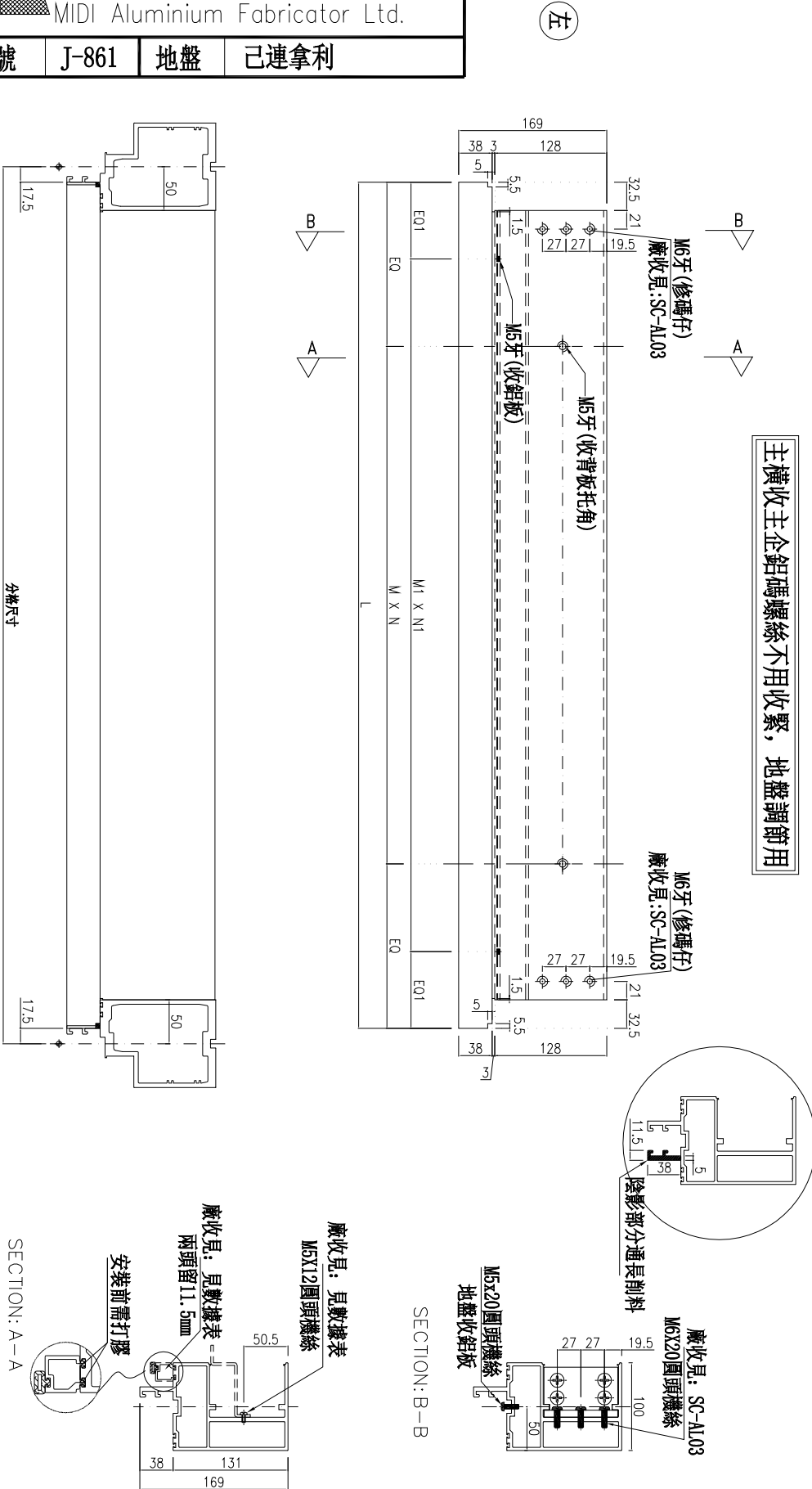

名稱	雙梗橫料	制圖	周廣志	2025.07.20	修改	
材料	X86670	復核	謝永林	2025.08.29	日期	
顏色	UCT207124XL-3	批准			圖號	UN-G128d



美特鋁質 有限公司  
MIDI Aluminium Fabricator Ltd.

工程號 J-861 地盤 已連拿利

物料編號	L	數量	分格尺寸	使用位置	樓層
UN-G129	385	18	420	CW-3008	15F-23F
合計：	18				

主橫收主企鋁碼螺絲不用收緊，地盤調節用

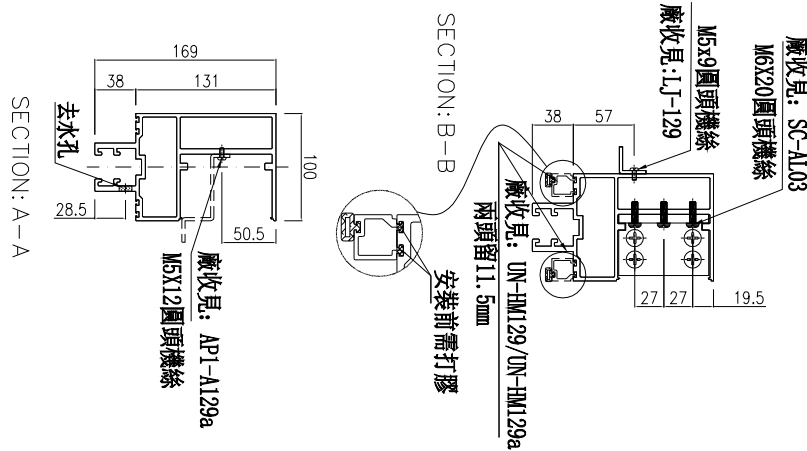
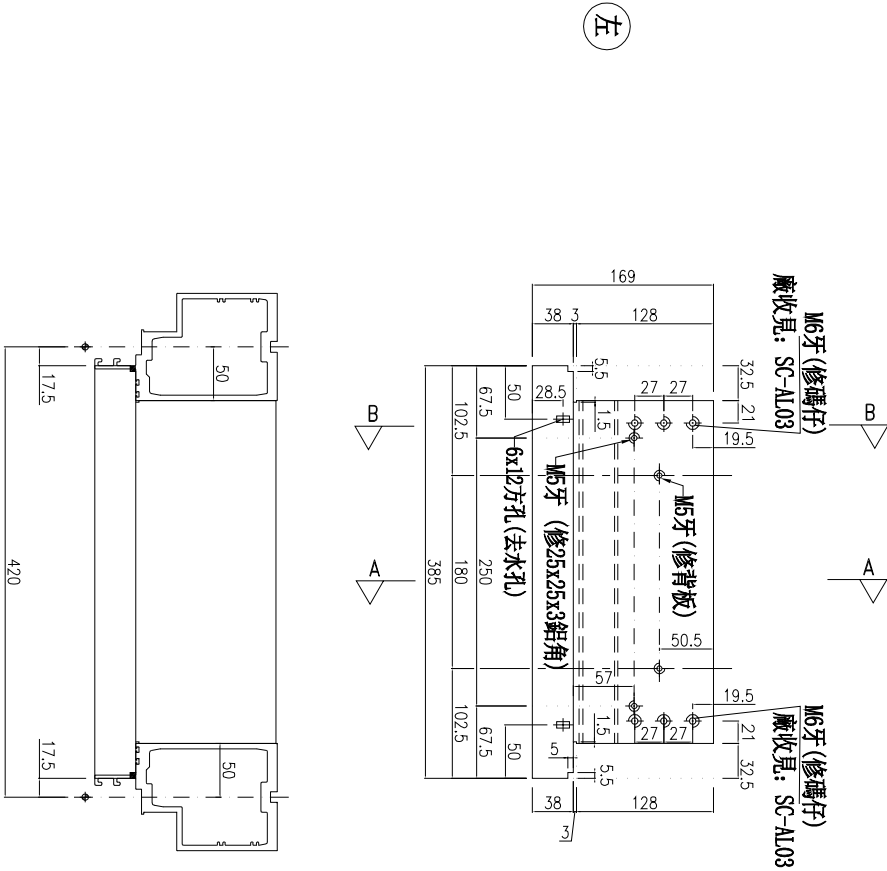

名稱	雙梗橫料	制圖	周廣志	2025.07.20	修改		
材料	X86670	復核	謝永林	2025.08.29	日期		
顏色	UCT207124XL-3	批准			圖號	UN-G129	



美特鋁質 有限公司  
MIDI Aluminium Fabricator Ltd.

工程號 J-861 地盤 已連拿利

物料編號	L	數量	分格尺寸	使用位置	樓層
UN-G129b	385	18	420	CW-3008	15F-23F
合計：	18				

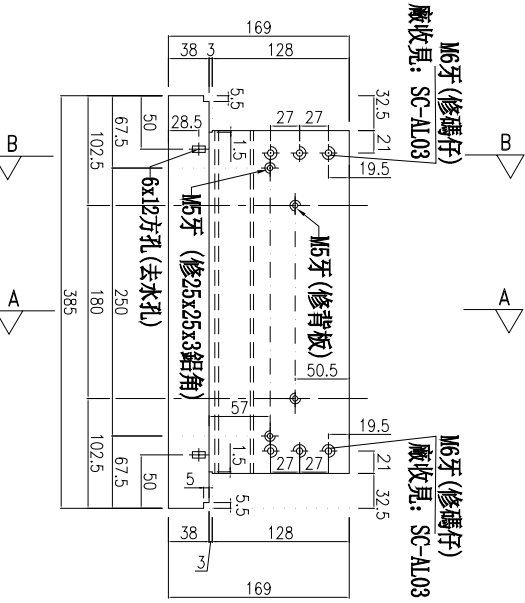
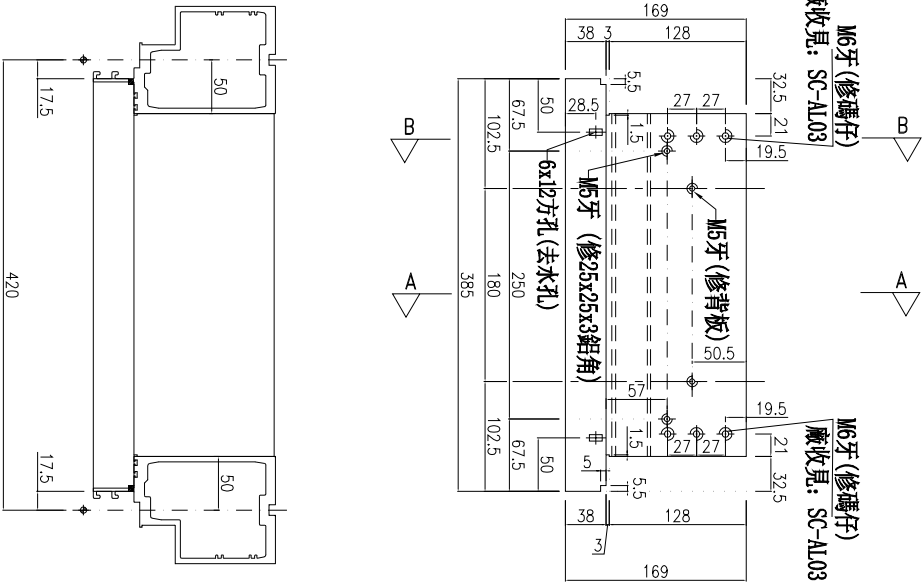

左

主橫收主企鋁碼螺絲不用收緊，地盤調節用

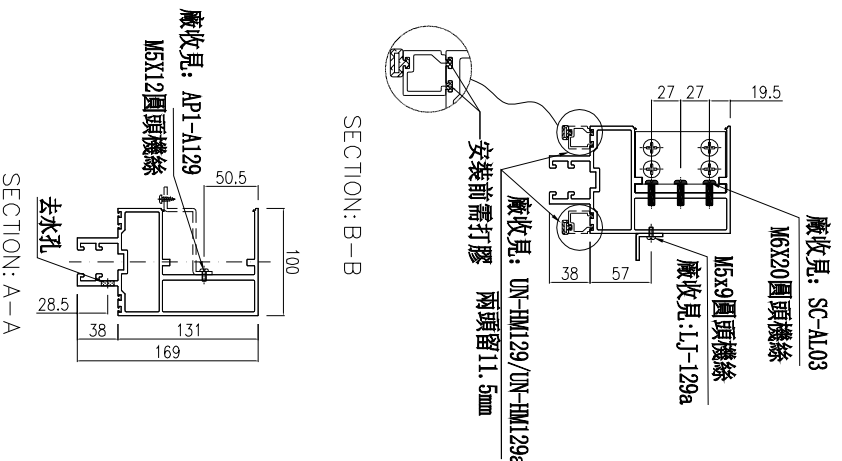

名稱	雙梗橫料	制圖	周廣志	2025.07.20	修改	
材料	X86670	復核	謝永林	2025.08.29	日期	
顏色	UCT207124XL-3	批准			圖號	UN-G129b



美特鋁質有限公司  
MIDI Aluminium Fabricator Ltd.

工程號

J-861

地盤

已連拿利

物料編號	L	數量	分格尺寸	使用位置	樓層
UN-G130b-1	1495	1	1530	CW-3008	15F
合計:	1				

(左)

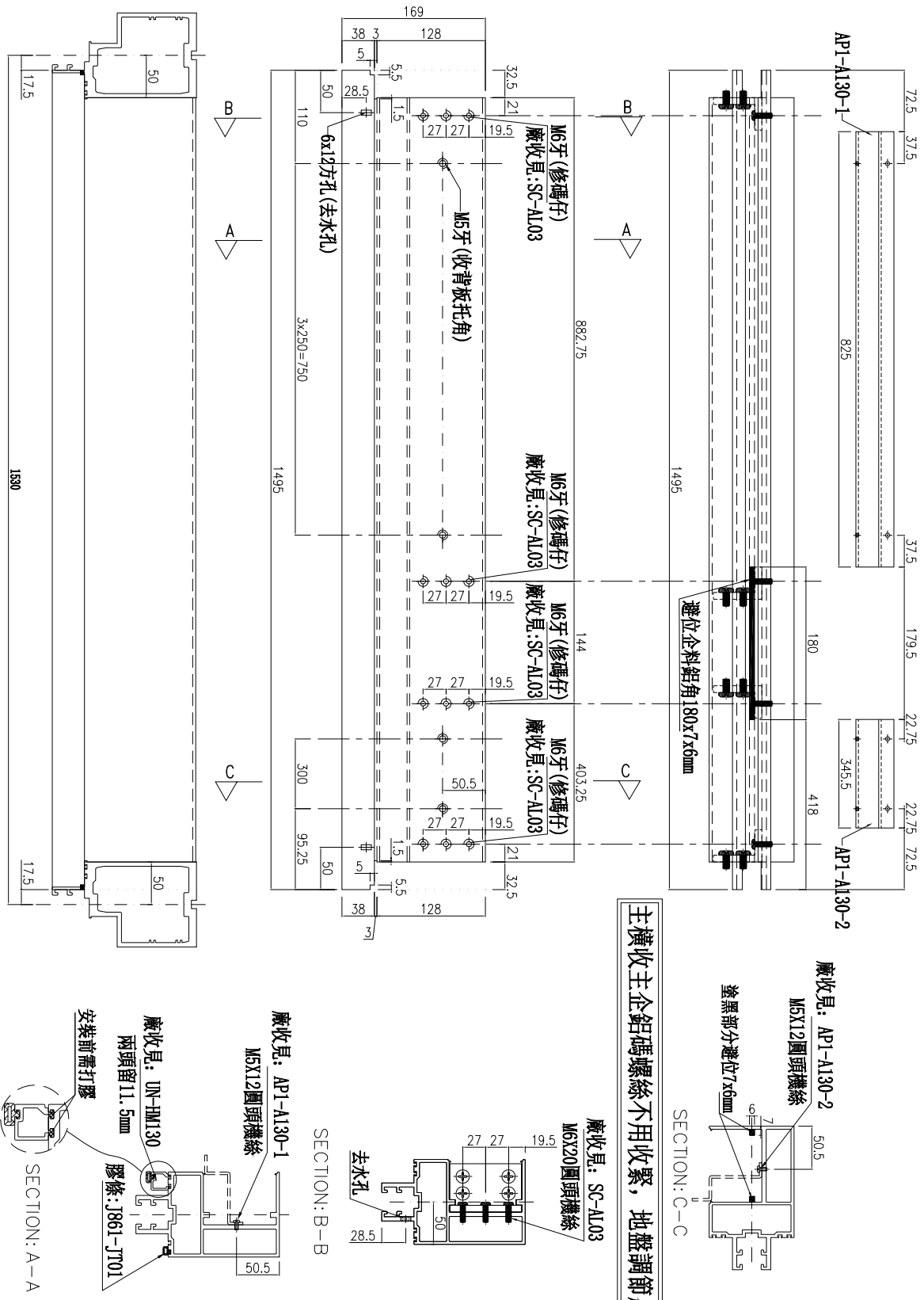

名稱	雙梗橫料	制圖	周廣志	2025.07.20	修改	
材料	X86670	復核	謝永林	2025.08.29	日期	
顏色	UCT207124XL-3	批准			圖號	UN-G130b-1



美特鋁質有限公司  
MIDI Aluminium Fabricator Ltd.

工程號 J-861 地盤 已連拿利

物料編號	L	數量	分格尺寸	使用位置	樓層
UN-G130b-2	1495	1	1530	CW-3008	15F
合計:	1				

(左)

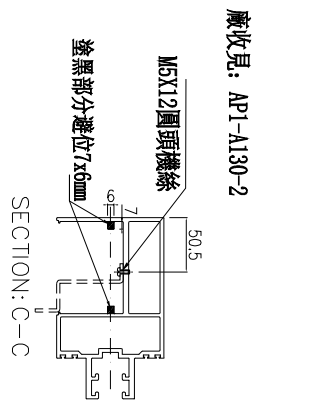
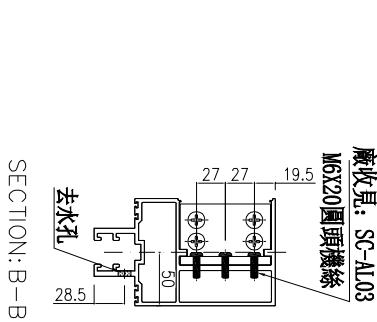
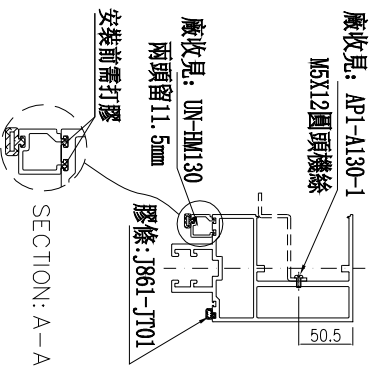
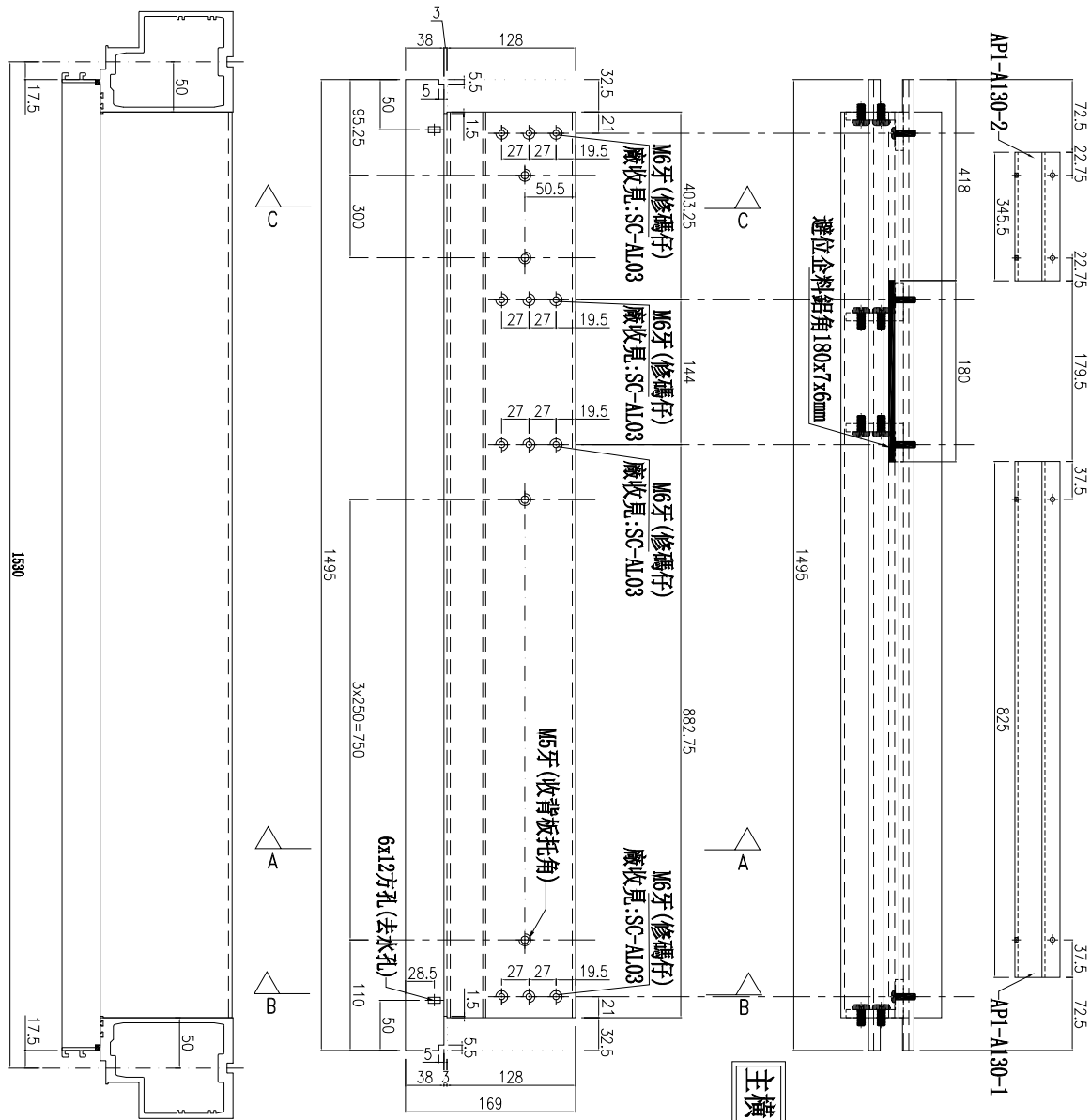

主橫收主企鉛碼螺絲不用收緊，地盤調節用

名稱	雙梗橫料	制圖	周廣志	2025.07.20	修改	
材料	X86670	復核	謝永林	2025.08.29	日期	
顏色	UCT207124XL-3	批准			圖號	UN-G130b-2



美特鋁質 有限公司  
MIDI Aluminium Fabricator Ltd.

工程號 J-861 地盤 已連拿利

物料編號	L	數量	M	X	N	EQ	M1	X	N1	EQ1	分格尺寸	使用位置	樓層	廠收鋁通線編號
UN-G134-1	1540	2	300	x	4	170	280	x	5	70	1575	CW-3007	12F	LT-H134
UN-G135-1	1170	2	300	x	3	135	250	x	4	85	1205	CW-3007	12F	LT-H135
合計:		4												

主橫收主企鋁碼螺絲不用收緊，地盤調節用

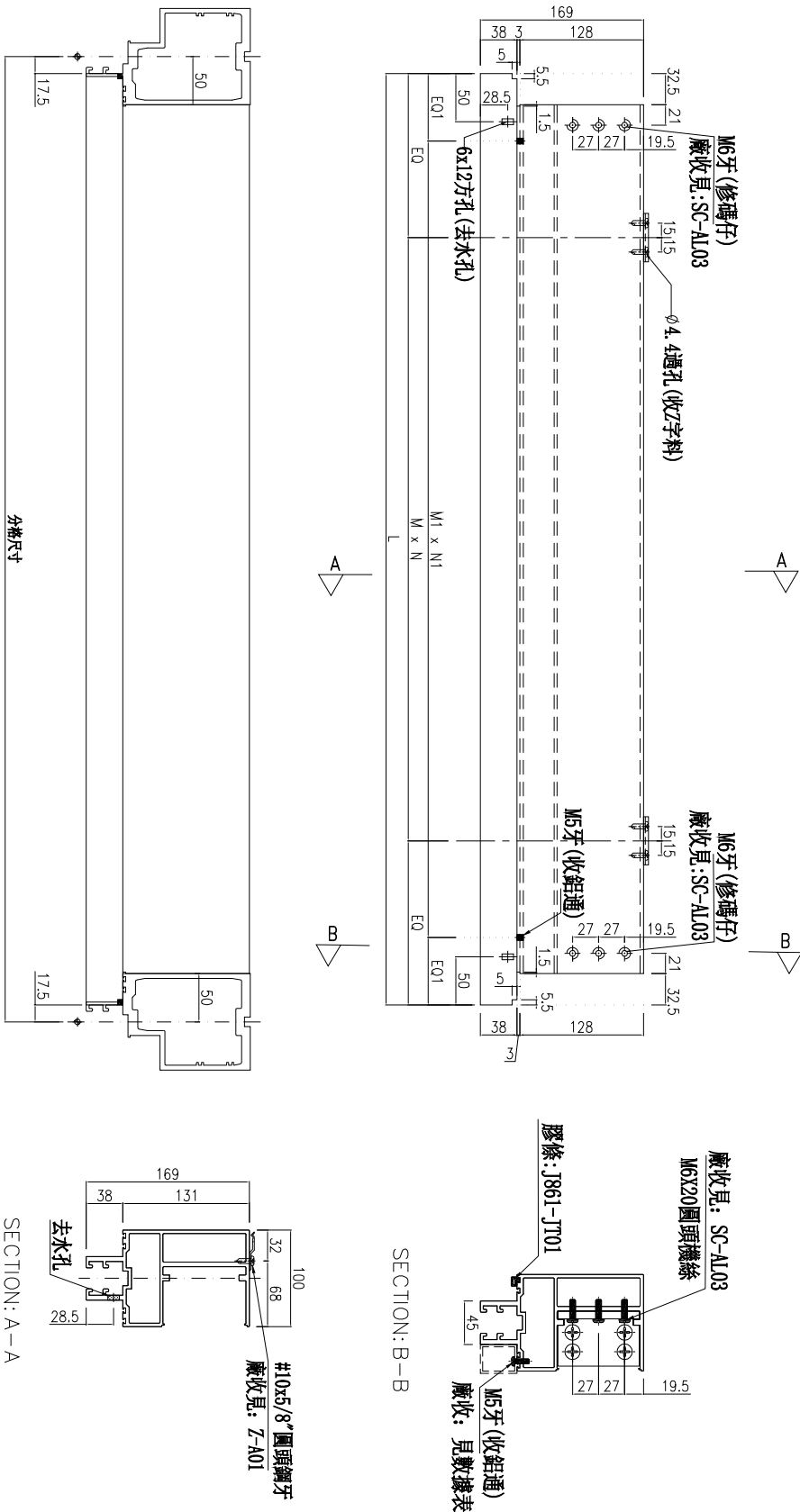

名稱	雙梗橫料	制圖	周廣志	2025.07.20	修改	
材料	X86670	復核	謝永林	2025.08.29	日期	
顏色	UCT207124XL-3	批准			圖號	UN-G134-1



美特鋁質有限公司  
MIDI Aluminium Fabricator Ltd.

工程號 J-861 地盤 已連拿利

物料編號	L	數量	分格尺寸	使用位置	樓層
UN-G136	715	16	750	CW-3008	16F-23F
合計:	16				

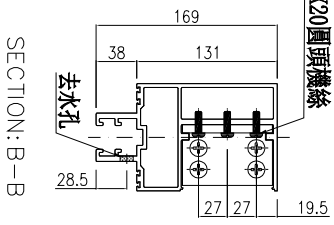
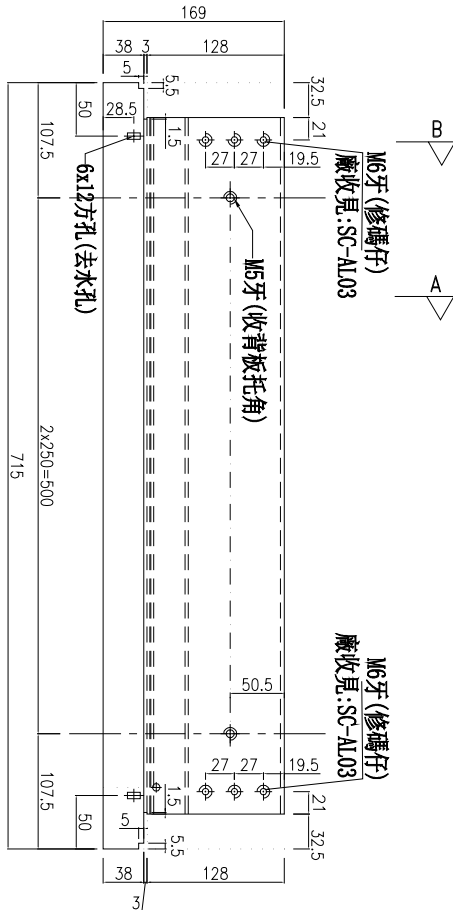

主橫收主企鋁碼螺絲不用收緊，地盤調節用

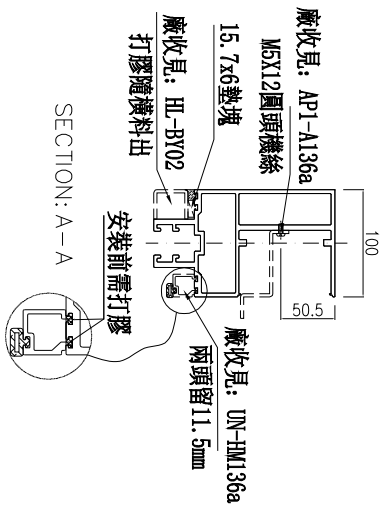
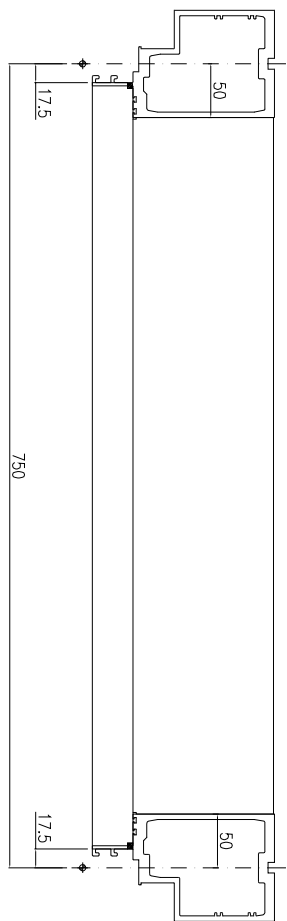

名稱	雙梗橫料	制圖	周廣志	2025.07.20	修改		
材料	X86670	復核	謝永林	2025.08.29	日期		
顏色	UCT207124XL-3	批准			圖號	UN-G136	



美特鋁質 有限公司  
MIDI Aluminium Fabricator Ltd.

工程號 J-861 地盤 已連拿利

物料編號	L	數量	分格尺寸	使用位置	樓層
UN-G136c	715	2	750	CW-3008	15F
合計:	2				

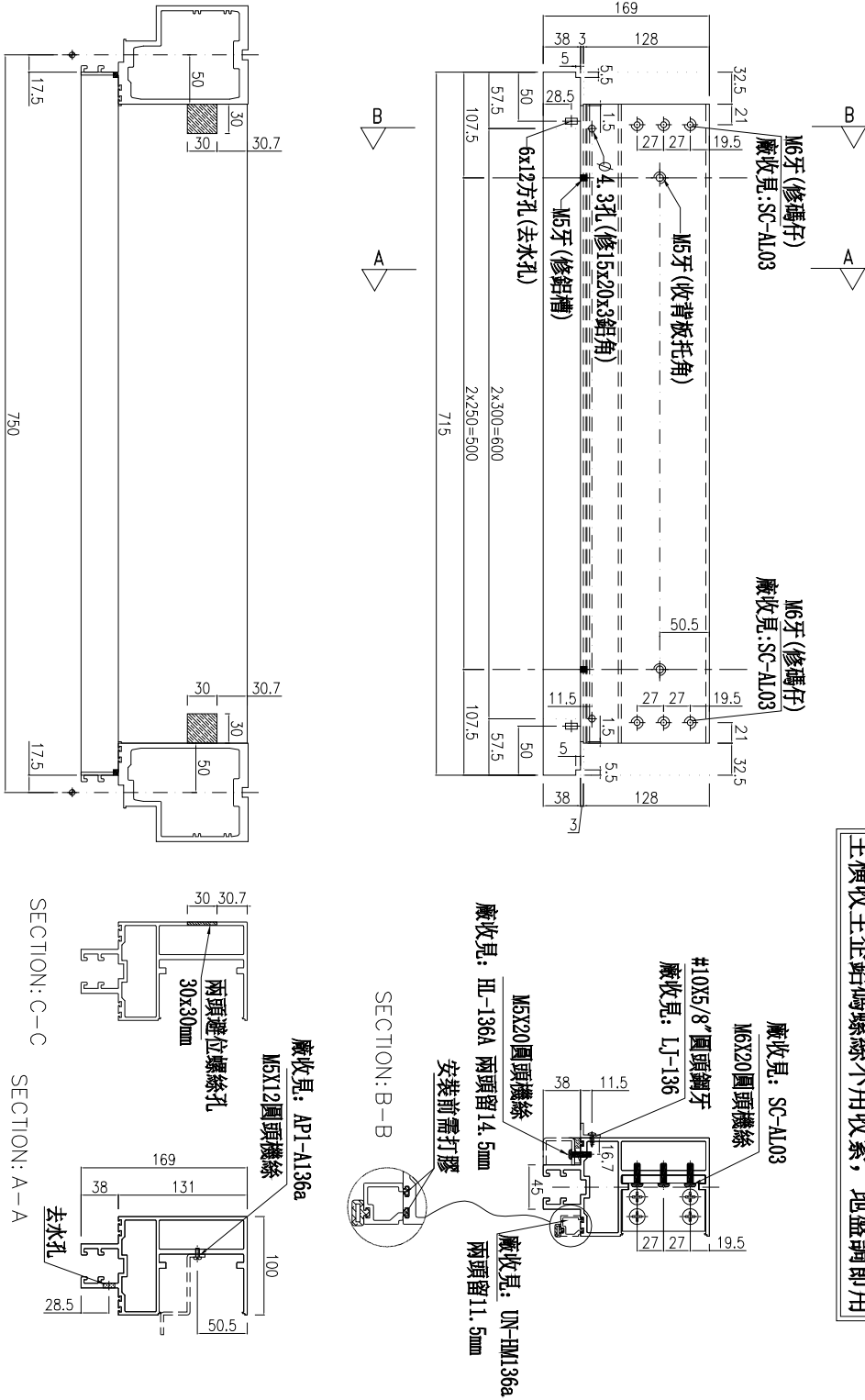

名稱	雙梗橫料	制圖	周廣志	2025.07.20	修改	
材料	X86670	復核	謝永林	2025.08.29	日期	
顏色	UCT207124XL-3	批准			圖號	UN-G136c



美特鋁質 有限公司  
MIDI Aluminium Fabricator Ltd.

工程號 J-861 地盤 已連拿利

物料編號	L	數量	分格尺寸	使用位置	樓層
UN-G136e	715	18	750	CW-3008	15F-23F
合計:	18				

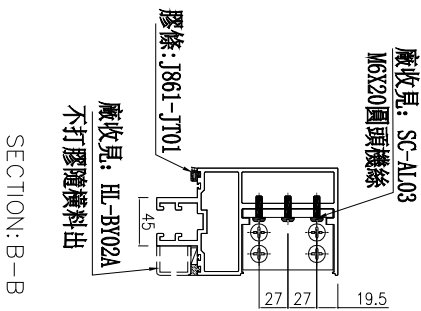
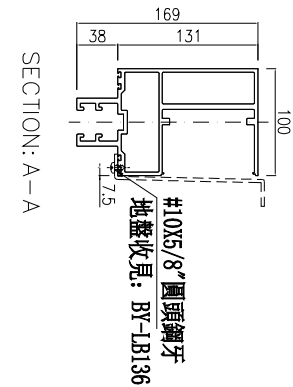
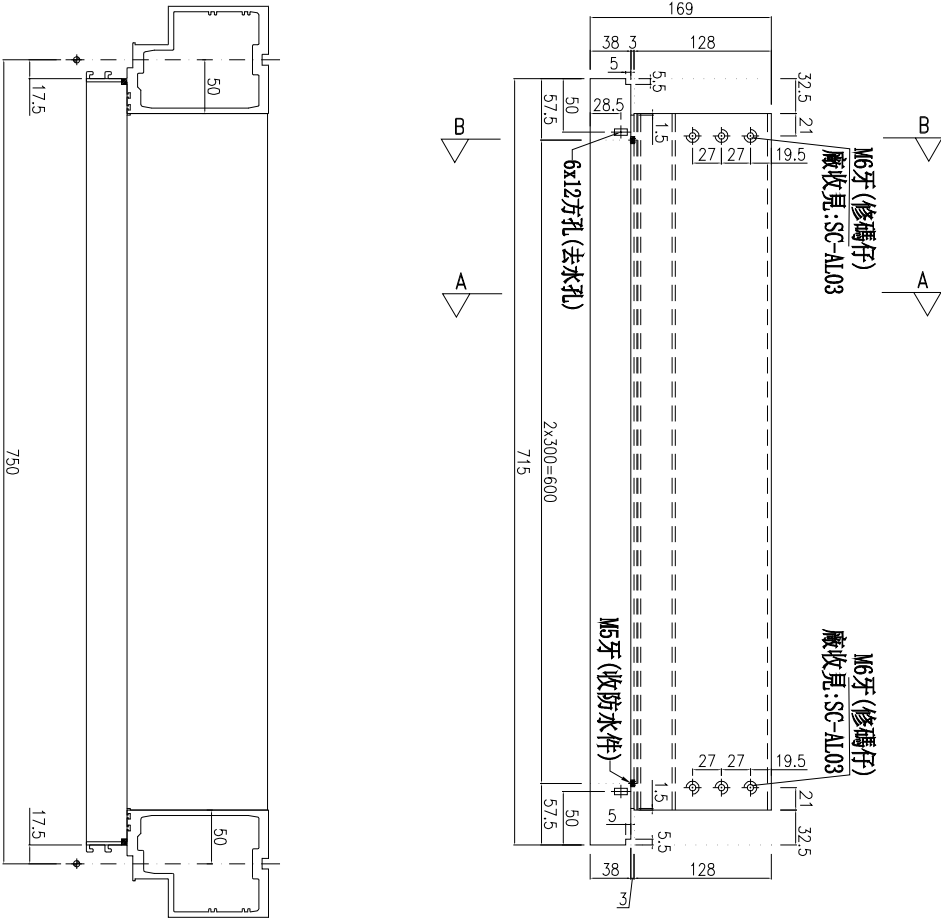

主橫收主企鋁碼螺絲不用收緊，地盤調節用

名稱	雙梗橫料	制圖	周廣志	2025.07.20	修改		
材料	X86670	復核	謝永林	2025.08.29	日期		
顏色	UCT207124XL-3	批准			圖號	UN-G136e	



美特鋁質 有限公司  
MIDI Aluminium Fabricator Ltd.

工程號 J-861 地盤 已連拿利

物料編號	L	數量	分格尺寸	使用位置	樓層
UN-G201	995	2	1030	CW-3007	12F
合計：		2			

主橫收主企鋁碼螺絲不用收緊，地盤調節用

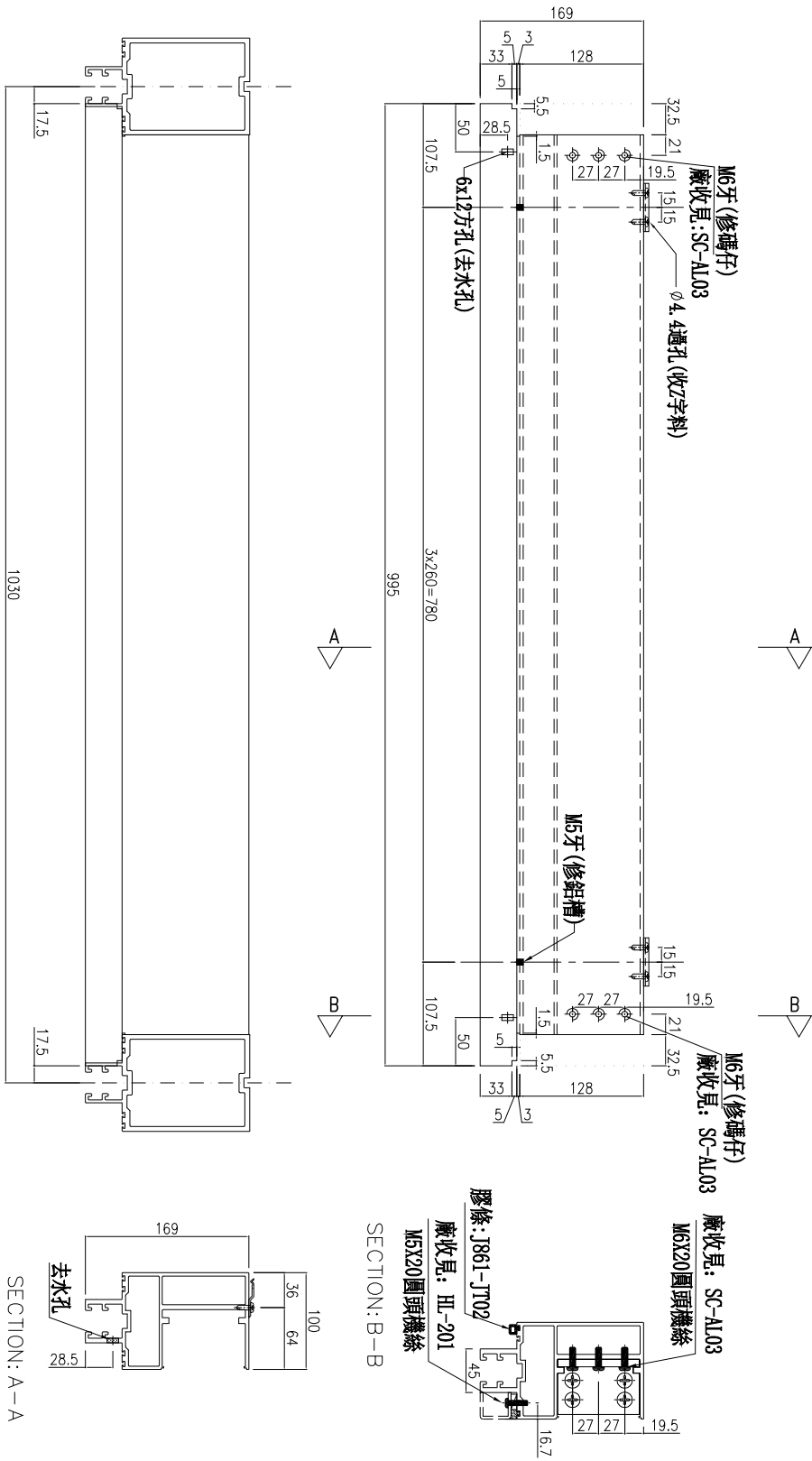

名稱	雙梗橫料	制圖	周廣志	2025.07.20	修改		
材料	X86670	復核	謝永林	2025.08.29	日期		
顏色	UCT207124XL-3	批准			圖號	UN-G201	



美特鋁質 有限公司  
MIDI Aluminium Fabricator Ltd.

工程號 J-861 地盤 已連拿利

物料編號	L	數量	分格尺寸	使用位置	樓層
UN-G201a	995	2	1030	CW-3007	12F
合計：	2				

主橫收主企鋁碼螺絲不用收緊，地盤調節用

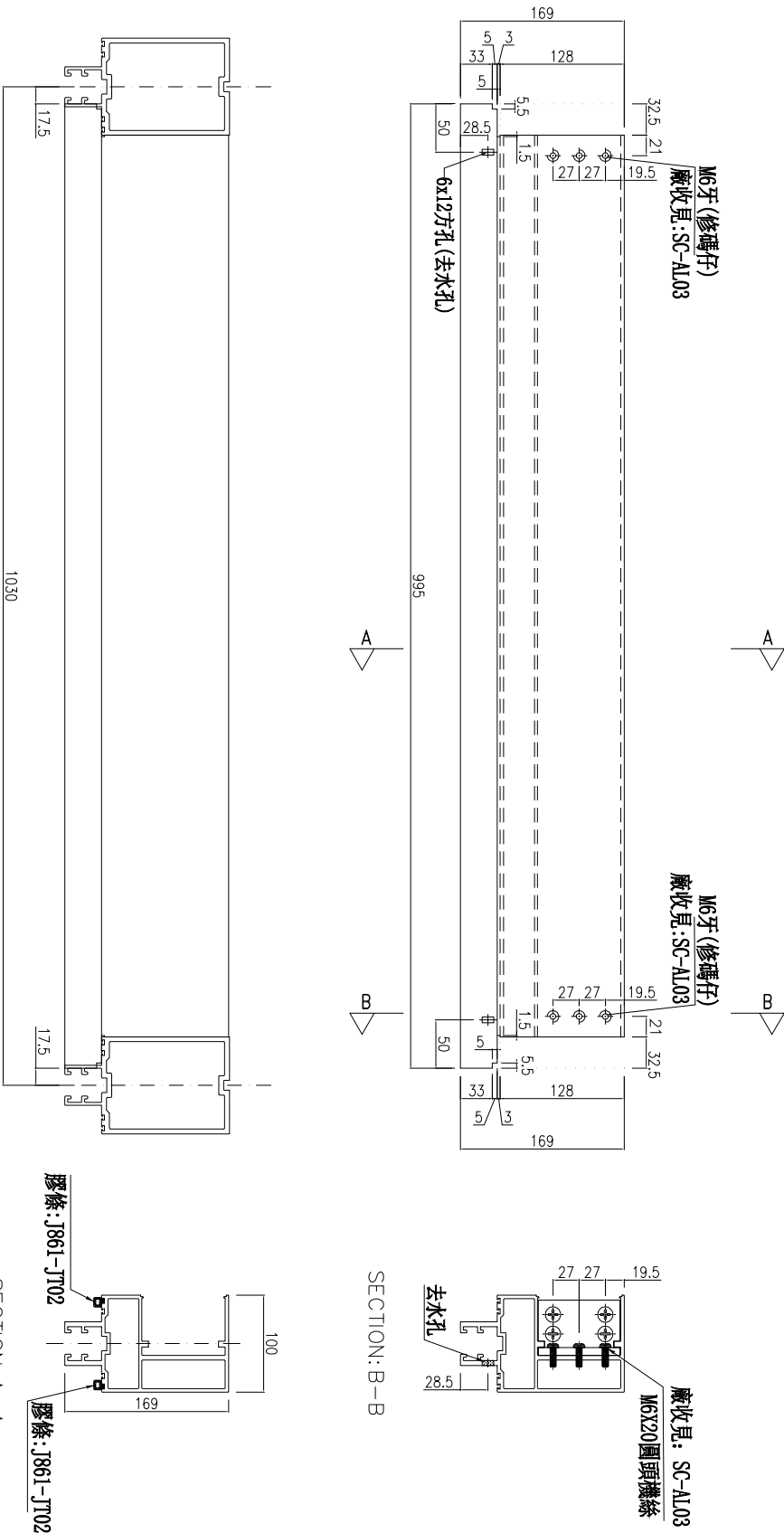

名稱	雙梗橫料	制圖	周廣志	2025.07.20	修改		
材料	X86670	復核	謝永林	2025.08.29	日期		
顏色	UCT207124XL-3	批准			圖號	UN-G201a	



美特鋁質 有限公司  
MIDI Aluminium Fabricator Ltd.

工程號 J-861 地盤 已連拿利

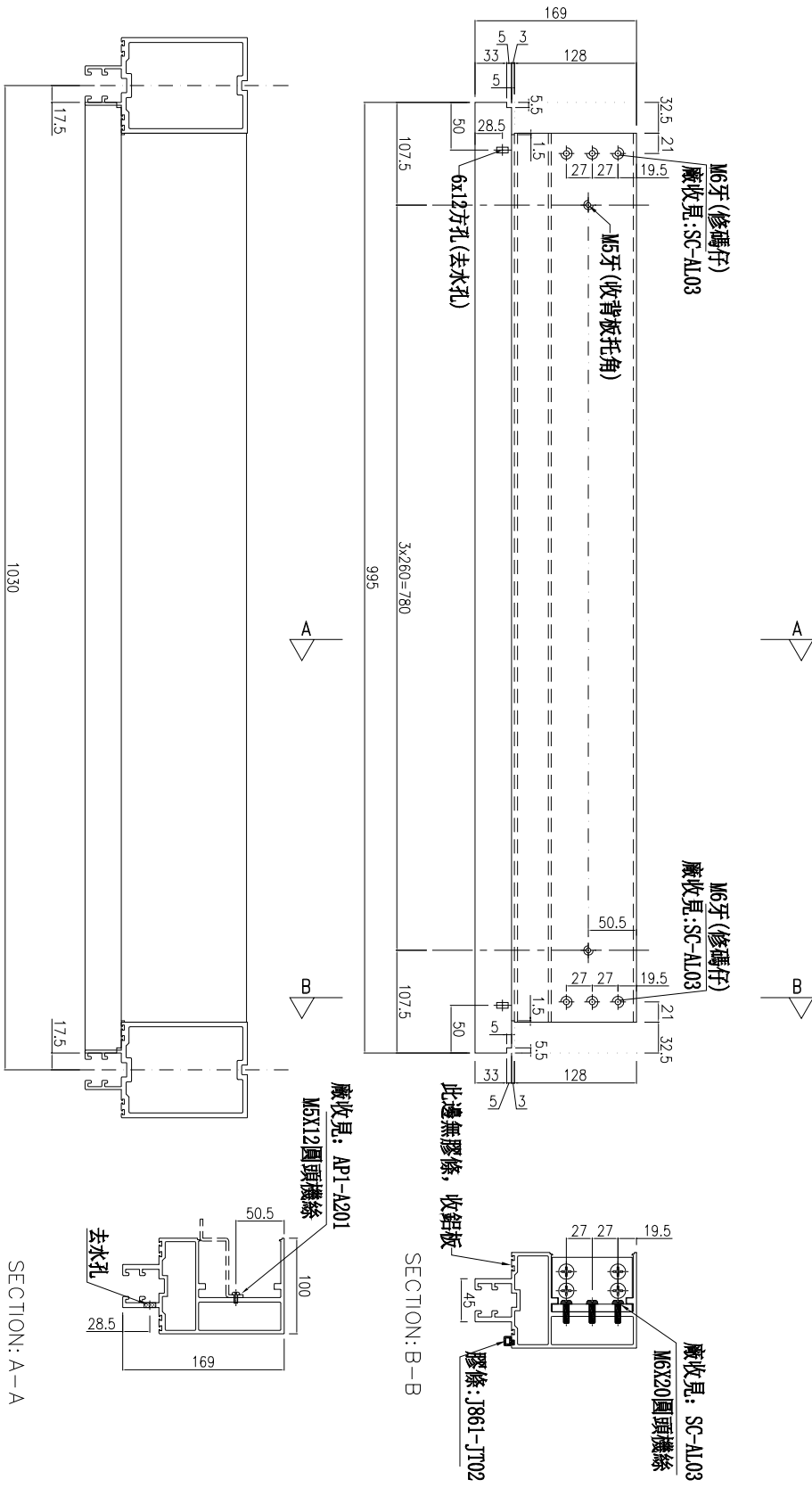

主橫收主企鋁碼螺絲不用收緊, 地盤調節用

物料編號	L	數量	分格尺寸	使用位置	樓層
UN-G201b	995	2	1030	CW-3007	12F
合計:	2				

名稱	雙梗橫料	制圖	周廣志	2025.07.20	修改		
材料	X86670	復核	謝永林	2025.08.29	日期		
顏色	UCT207124XL-3	批准			圖號	UN-G201b	



美特鋁質有限公司  
MIDI Aluminium Fabricator Ltd.

工程號 J-861 地盤 已連拿利

物料編號	L	數量	分格尺寸	使用位置	樓層
UN-G201c	995	2	1030	CW-3007	12F
合計:		2			

主橫收主企鋁碼螺絲不用收緊，地盤調節用

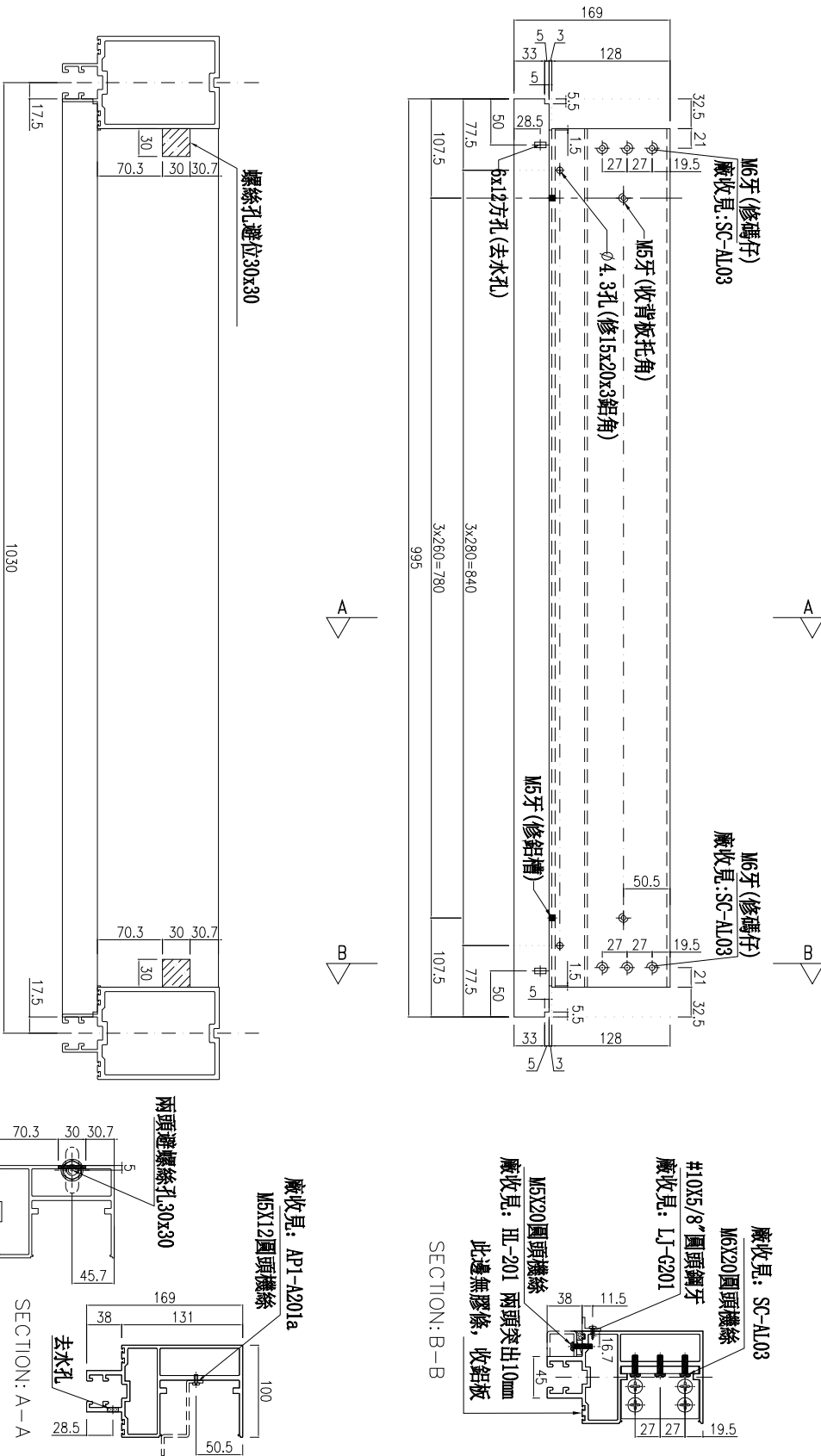

名稱	雙梗橫料	制圖	周廣志	2025.07.20	修改		
材料	X86670	復核	謝永林	2025.08.29	日期		
顏色	UCT207124XL-3	批准			圖號	UN-G201c	



美特鋁質有限公司  
MIDI Aluminium Fabricator Ltd.

工程號 J-861 地盤 已連拿利

物料編號	L	數量	分格尺寸	使用位置	樓層
UN-G202	464	18	450	CW-3008	15F-23F
合計:	18				

\*注意:  
螺絲鑽平頭孔事宜, 請留意M5及3/16"要  
沉頭 (90° X Ø10), 供修螺絲后明膠用

(左)

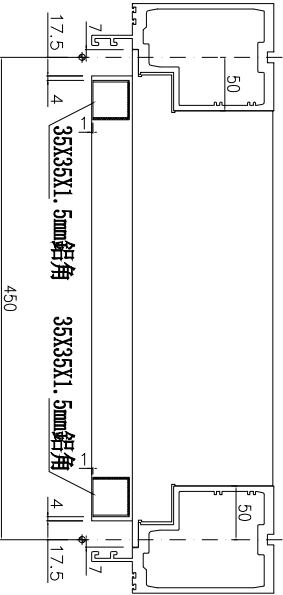
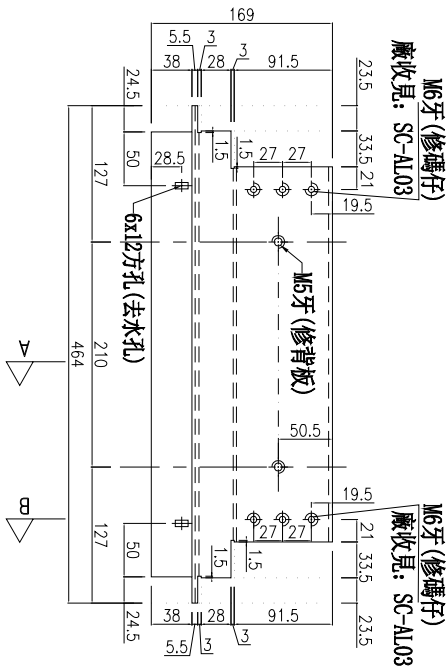
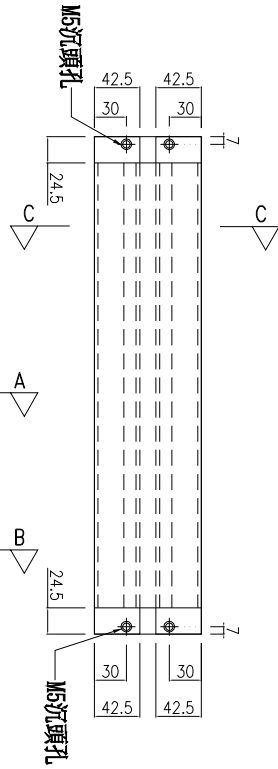

主橫收主企鋁碼螺絲不用收緊, 地盤調節用

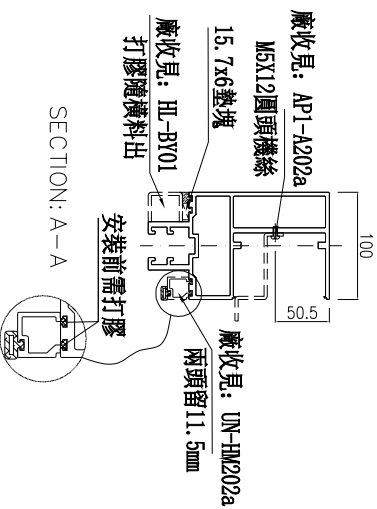
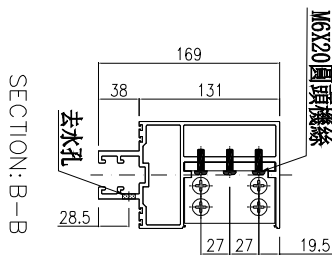
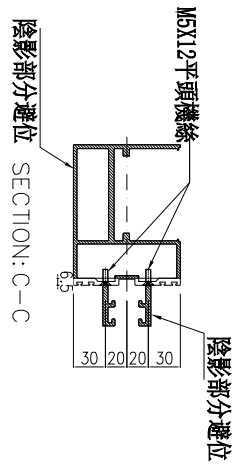
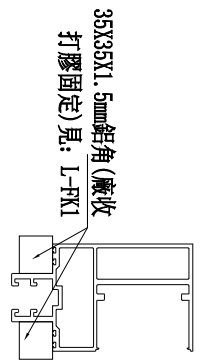

名稱	雙梗橫料	制圖	周廣志	2025.07.20	修改	
材料	X86670	復核	謝永林	2025.08.29	日期	
顏色	UCT207124XL-3	批准			圖號	UN-G202



美特鋁質 有限公司  
MIDI Aluminium Fabricator Ltd.

工程號 J-861 地盤 已連拿利

物料編號	L	數量	分格尺寸	使用位置	樓層
UN-G202a	464	18	450	CW-3008	15F-23F
合計:	18				

\*注意:  
螺絲鑽平頭孔事宜, 請留意M5及3/16"要  
沉頭 (90° X  $\phi$ 10), 俾修螺絲后喇膠用

(左)

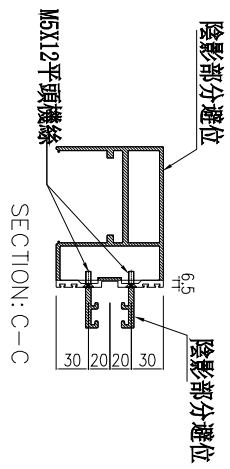
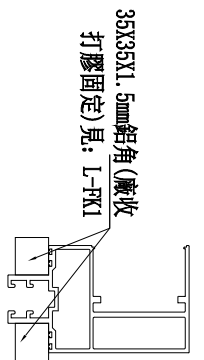
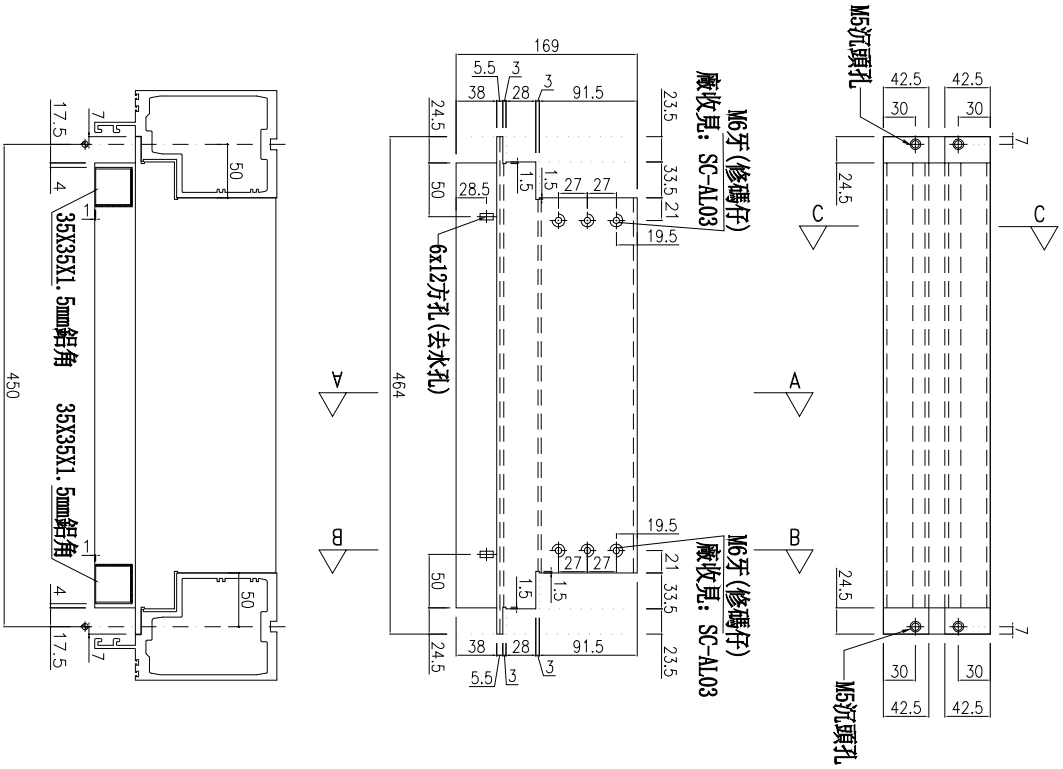

主橫收主企鋁碼螺絲不用收緊, 地盤調節用

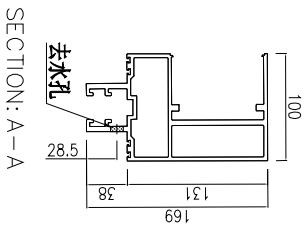
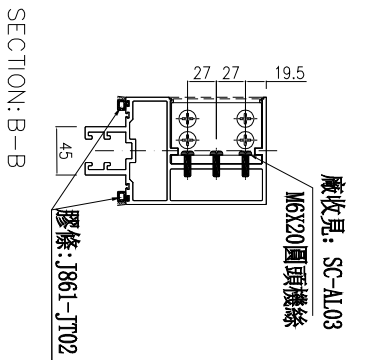

名稱	雙梗橫料	制圖	周廣志	2025.07.20	修改	
材料	X86670	復核	謝永林	2025.08.29	日期	
顏色	UCT207124XL-3	批准			圖號	UN-G202a



美特鋁質有限公司  
MIDI Aluminium Fabricator Ltd.

工程號 J-861 地盤 已連拿利

物料編號	L	數量	分格尺寸	使用位置	樓層
UN-G202b	464	18	450	CW-3008	15F-23F
合計:		18			

\*注意:  
螺絲鑽平頭孔事宜, 請留意M5及3/16"要  
沉頭 (90° X Ø10), 俾修螺絲后喇膠用

(左)

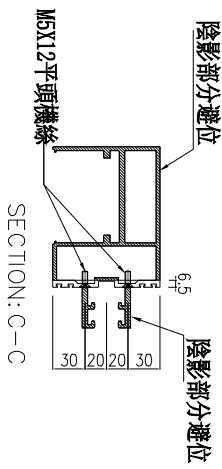
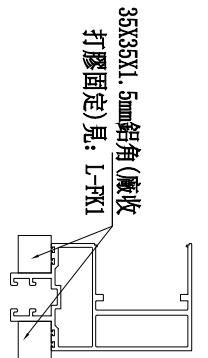
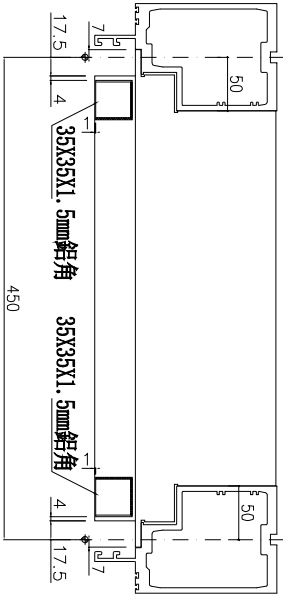
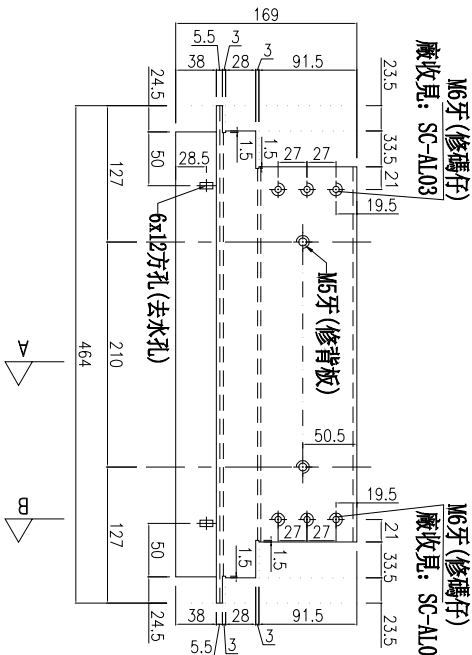
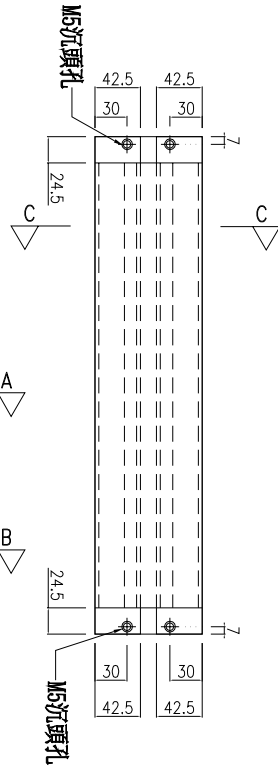

主橫收主企鋁碼螺絲不用收緊, 地盤調節用

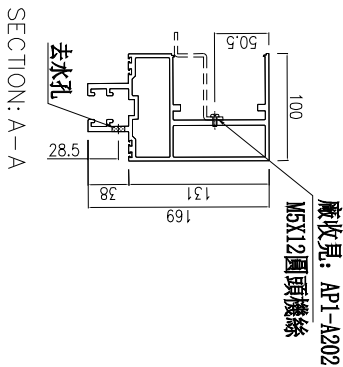
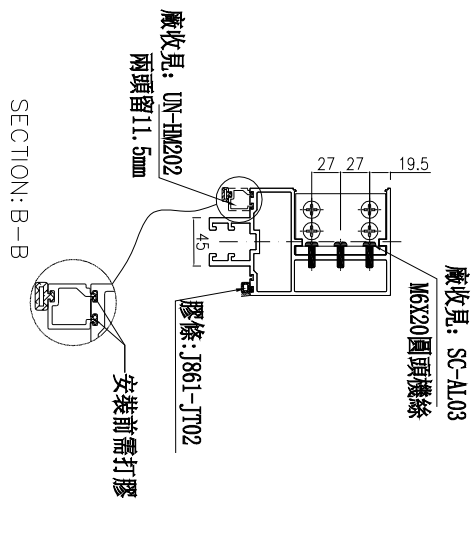

名稱	雙梗橫料	制圖	周廣志	2025.07.20	修改	
材料	X86670	復核	謝永林	2025.08.29	日期	
顏色	UCT207124XL-3	批准			圖號	UN-G202b



美特鋁質有限公司  
MIDI Aluminium Fabricator Ltd.

工程號 J-861 地盤 已連拿利

物料編號	L	數量	分格尺寸	使用位置	樓層
UN-G202c	464	2	450	CW-3008	15F
合計:	2				

\*注意:  
螺絲鑽平頭孔事宜, 請留意M5及3/16"要  
沉頭 (90° X  $\phi$ 10), 俟修螺絲后噴膠用

(左)

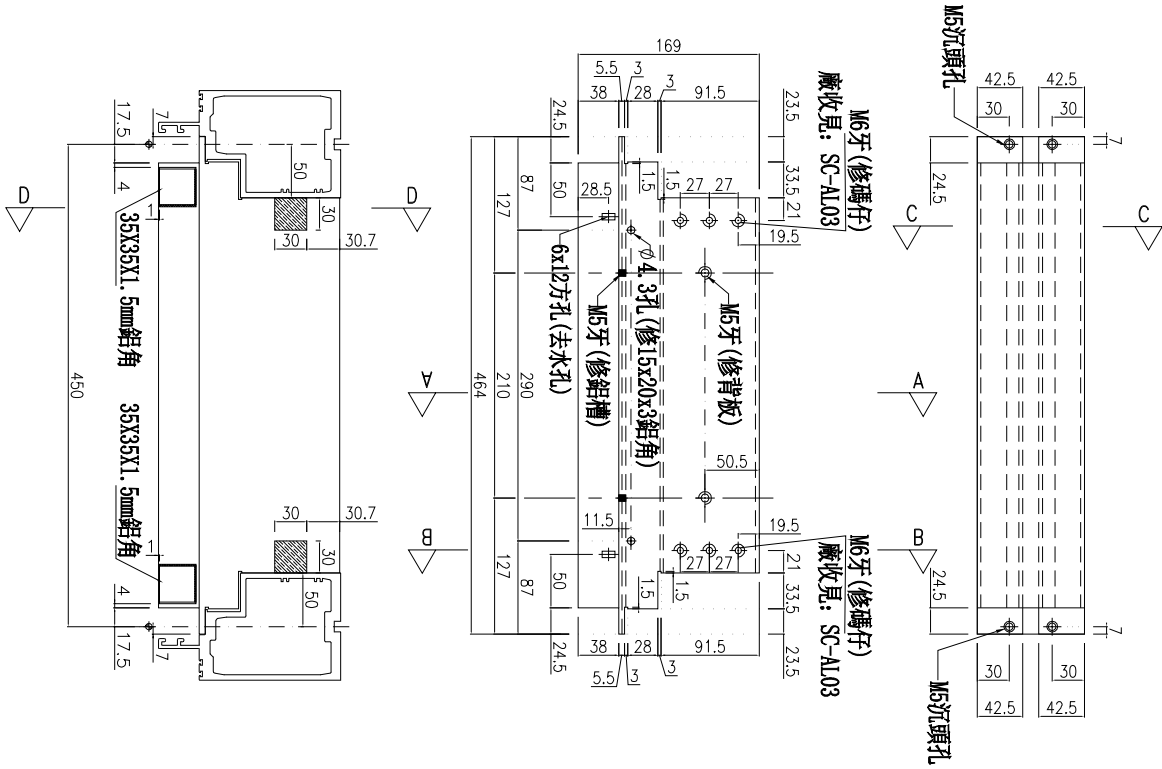

主橫收主企鋁碼螺絲不用收緊, 地盤調節用

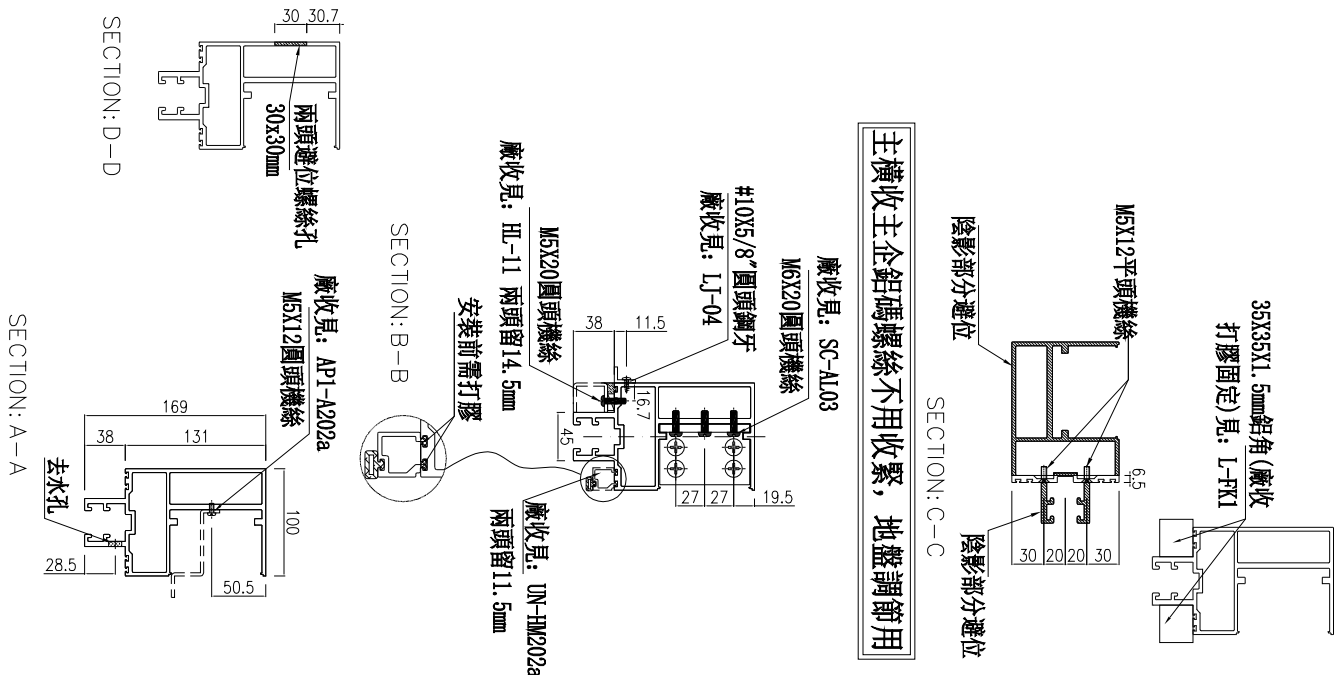

名稱	雙梗橫料	制圖	周廣志	2025.07.20	修改	
材料	X86670	復核	謝永林	2025.08.29	日期	
顏色	UCT207124XL-3	批准			圖號	UN-G202c



美特鋁質有限公司  
MIDI Aluminium Fabricator Ltd.

工程號 J-861 地盤 已連拿利

物料編號	L	數量	分格尺寸	使用位置	樓層
UN-G202d	464	2	450	CW-3008	23F

\*注意：  
螺絲鑽平頭孔事宜，請留意M5及3/16"要  
沉頭(90° X Ø10)，供修螺絲后剛膠用

主橫收主企鋁碼螺絲不用收緊，地盤調節用

(左)

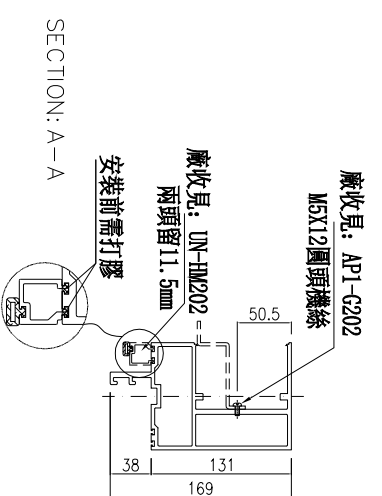
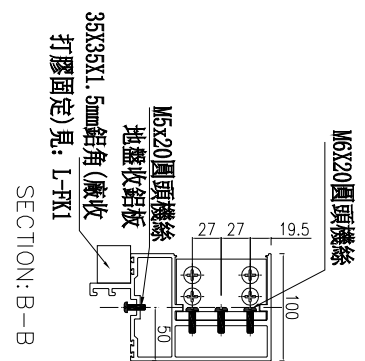
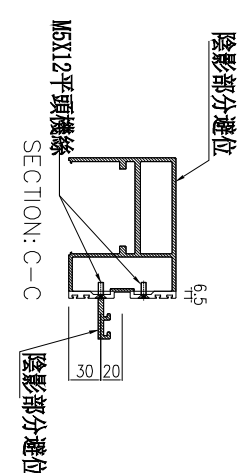
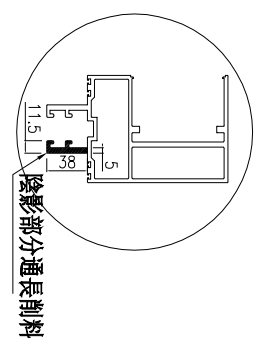
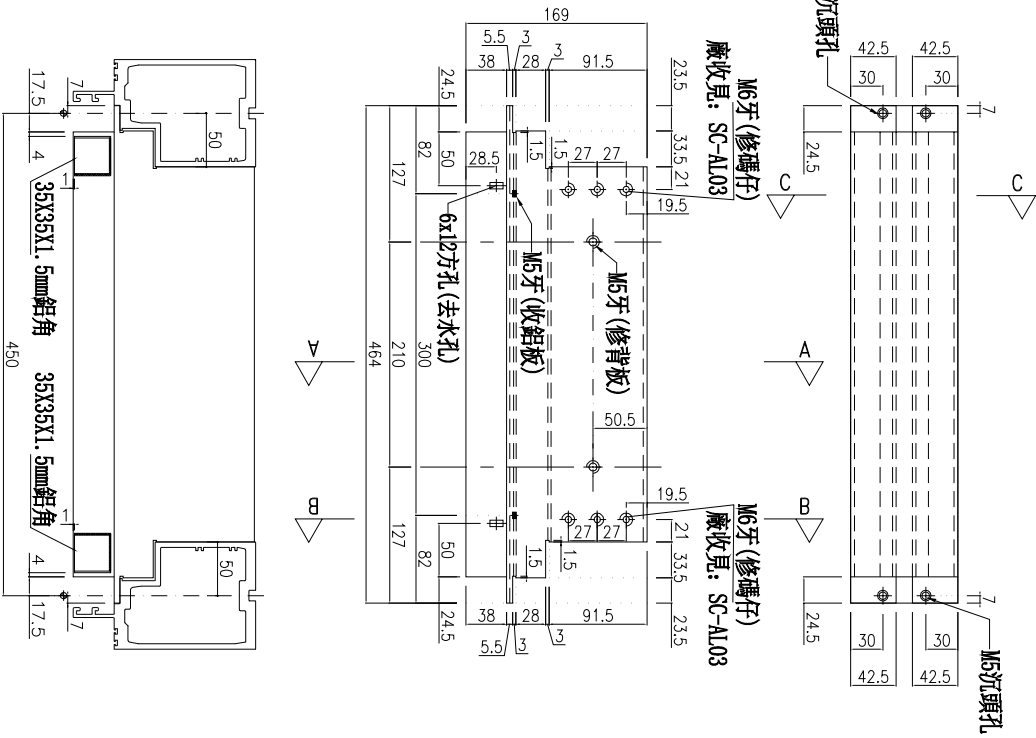

名稱	雙梗橫料	制圖	周廣志	2025.07.20	修改	
材料	X86670	復核	謝永林	2025.08.29	日期	
顏色	UCT207124XL-3	批准			圖號	UN-G202d



美特鋁質 有限公司  
MIDI Aluminium Fabricator Ltd.

工程號 J-861 地盤 已連拿利

物料編號	L	數量	分格尺寸	使用位置	樓層
UN-G202e	464	18	450	CW-3008	15F-23F
合計:	18				

左

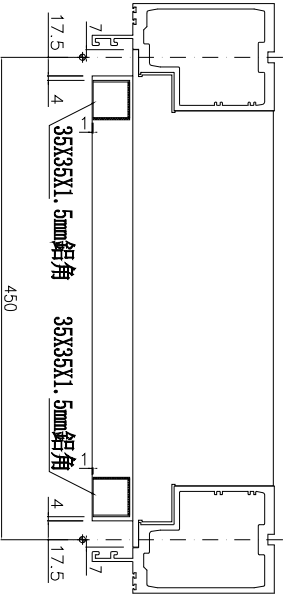
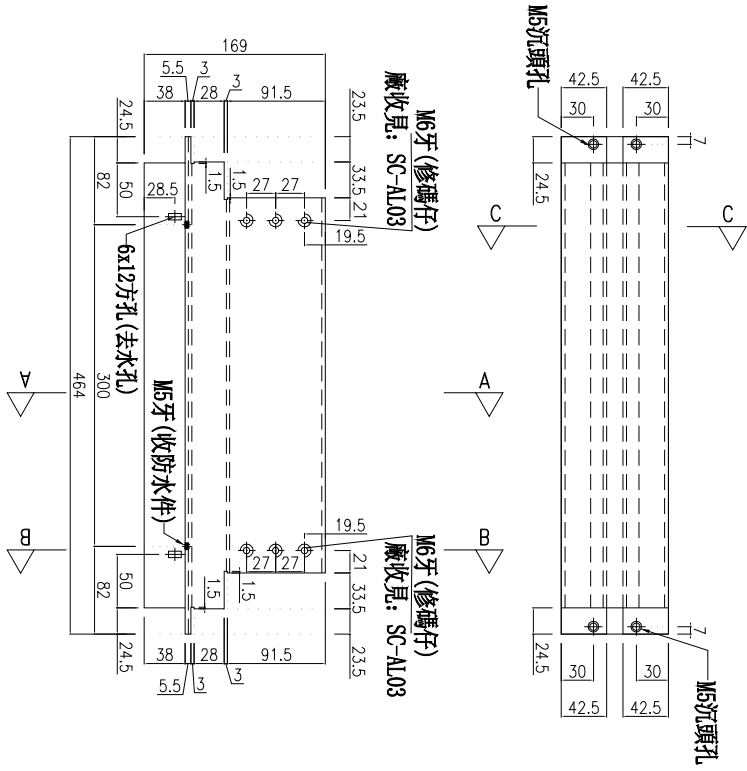

主橫收主企鋁碼螺絲不用收緊，地盤調節用

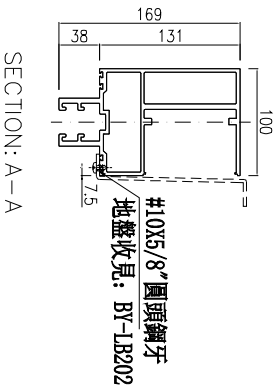
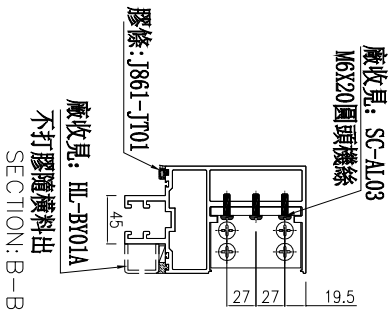
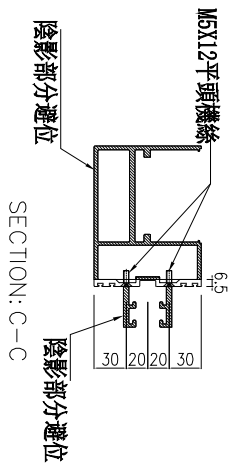
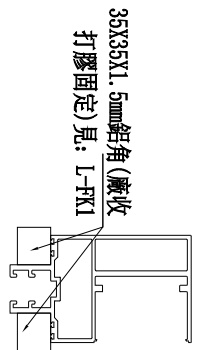

名稱	雙梗橫料	制圖	周廣志	2025.07.20	修改	
材料	X86670	復核	謝永林	2025.08.29	日期	
顏色	UCT207124XL-3	批准			圖號	UN-G202e

物料編號	L	數量	分格尺寸	使用位置	樓層
UN-L01	635	18	650	CW-3008	15F-23F
合計:	18				

**\*注意:**  
螺絲鑽平頭孔事宜, 請留意M5及3/16"螺絲鑽(90° X φ10), 供修螺絲后膠膠用

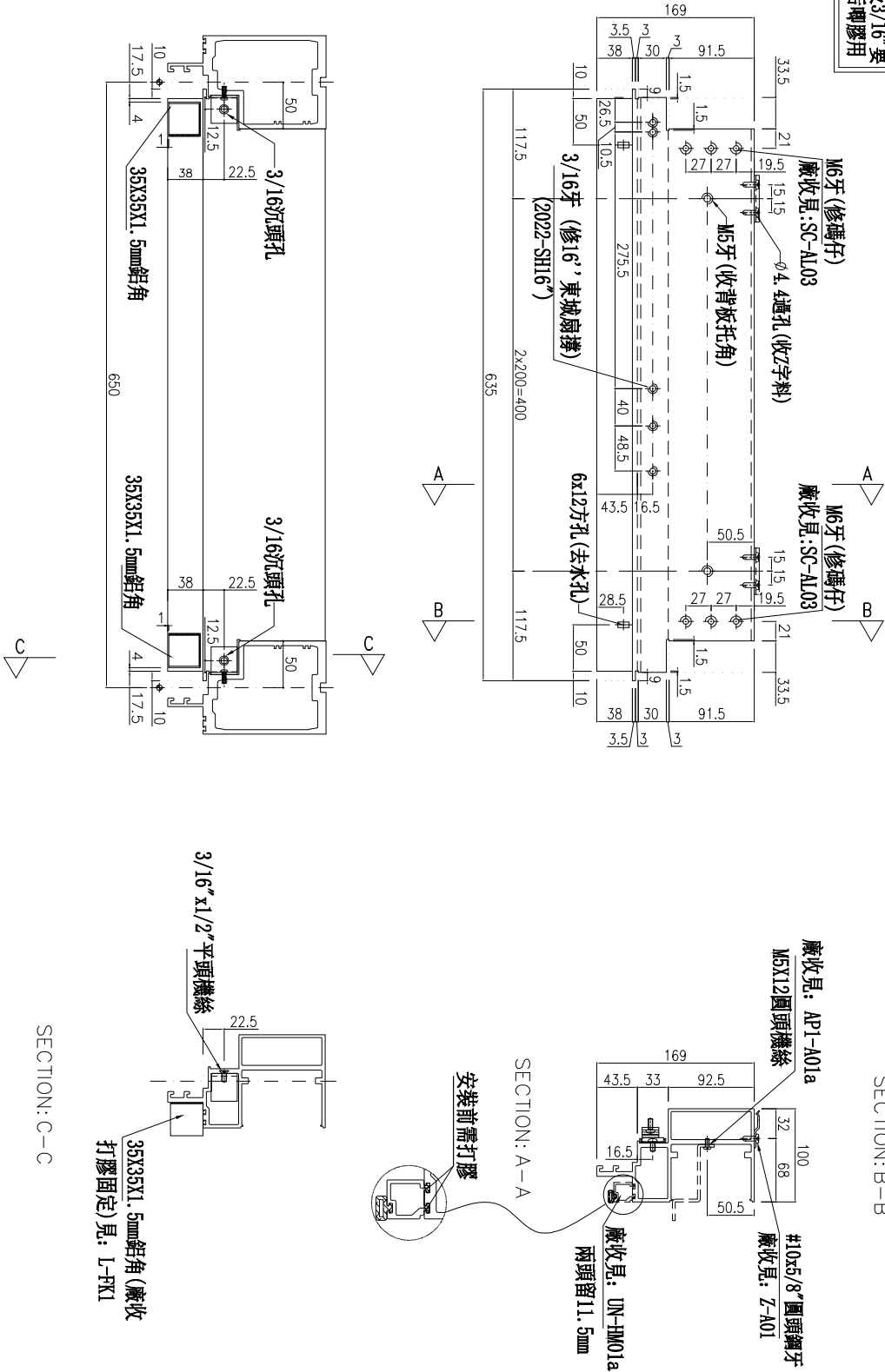

名稱	生梗橫料	制圖	周廣志	2025.07.20	修改	
材料	X86671	復核	謝永林	2025.08.29	日期	
顏色	UCT207124XL-3	批准			圖號	UN-L01



美特鋁質 有限公司  
MIDI Aluminium Fabricator Ltd.

工程號 J-861 地盤 已連拿利

物料編號	L	數量	分格尺寸	使用位置	樓層
UN-L01a	635	27	650	CW-3008	15F-23F
合計:		27			

\*注意:  
螺絲鑽平頭孔事宜, 請留意M5及3/16"要  
沉頭(90° X  $\phi$ 10), 俾修螺絲后喇膠用

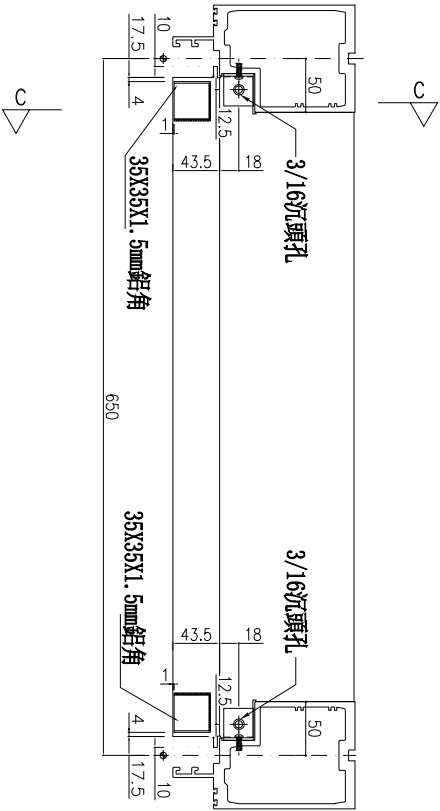
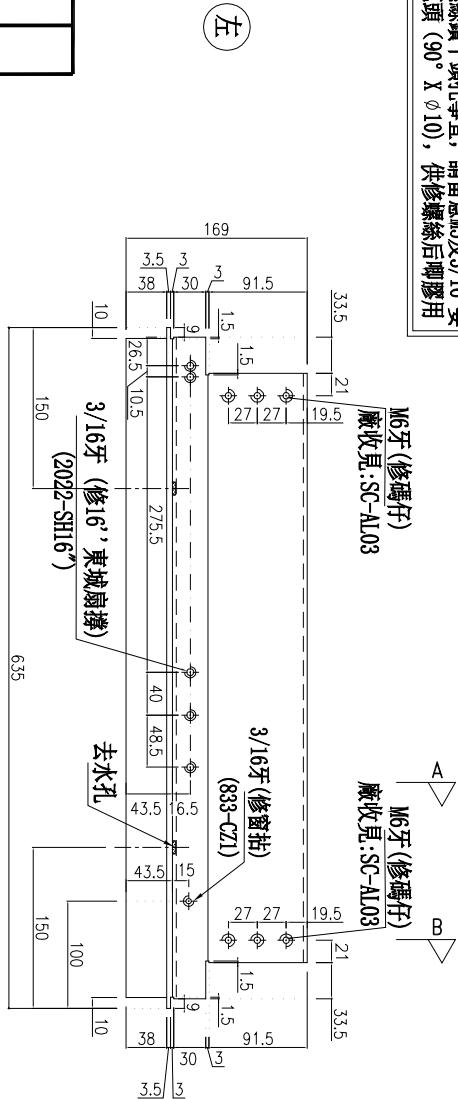

主橫收主企鋁碼螺絲不用收緊, 地盤調節用

SECTION: B-B

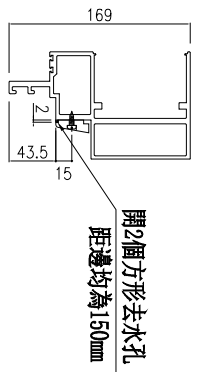

SECTION: A-A

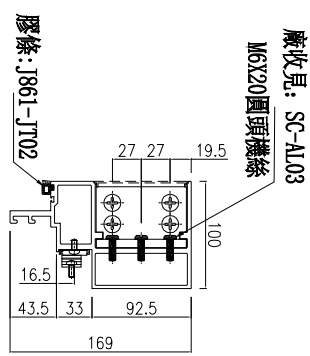

SECTION: C-C

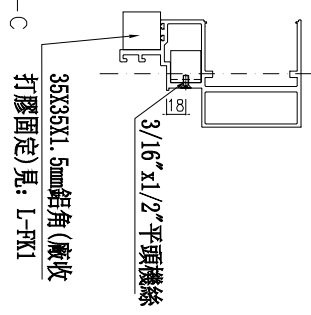

名稱	生梗橫料	制圖	周廣志	2025.07.20	修改	
材料	X86671	復核	謝永林	2025.08.29	日期	
顏色	UCT207124XL-3	批准			圖號	UN-L01a



美特鋁質有限公司  
MIDI Aluminium Fabricator Ltd.

工程號 J-861 地盤 已連拿利

物料編號	L	數量	分格尺寸	使用位置	樓層
UN-L01b	664	27	650	CW-3008	15F-23F
合計：	27				

(左)

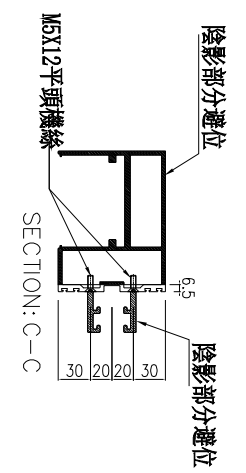
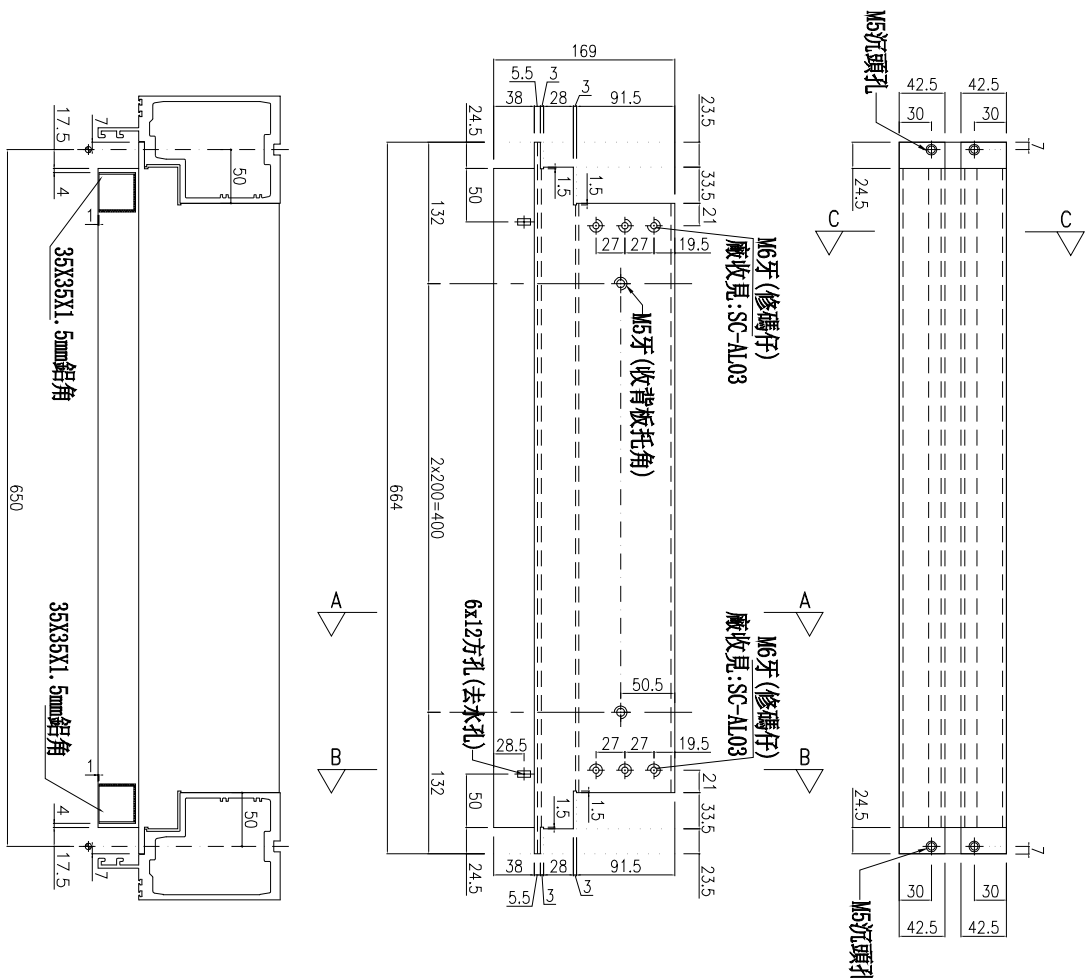

主橫收主企鋁碼螺絲不用收緊，地盤調節用

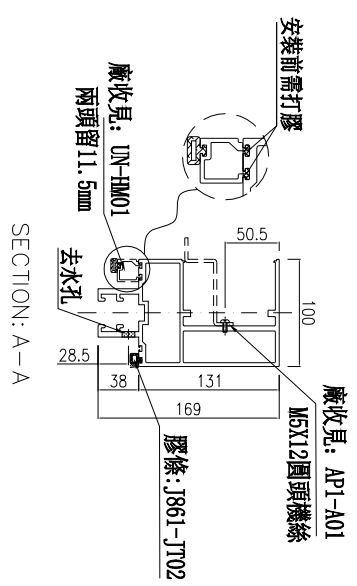
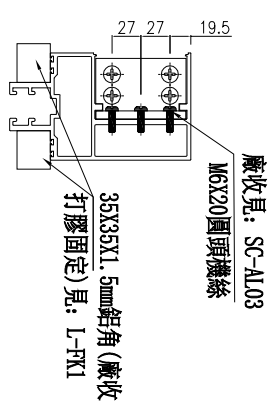

\*注意：  
螺絲鑽平頭孔事宜，請留意M5及3/16"要  
沉頭(90° X Ø10)，供修螺絲后膠膠用

名稱	雙梗橫料	制圖	周廣志	2025.07.20	修改	
材料	X86670	復核	謝永林	2025.08.29	日期	
顏色	UCT207124XL-3	批准			圖號	UN-L01b



美特鋁質有限公司  
MIDI Aluminium Fabricator Ltd.

工程號

J-861

地盤

已連拿利

物料編號	L	數量	分格尺寸	使用位置	樓層
UN-L01c	664	2	650	CW-3008	15F
合計:		2			

\*注意:  
螺絲鑽平頭孔事宜, 請留意M5及3/16"要  
沉頭(90° X Ø10), 俾修螺絲后剛膠用

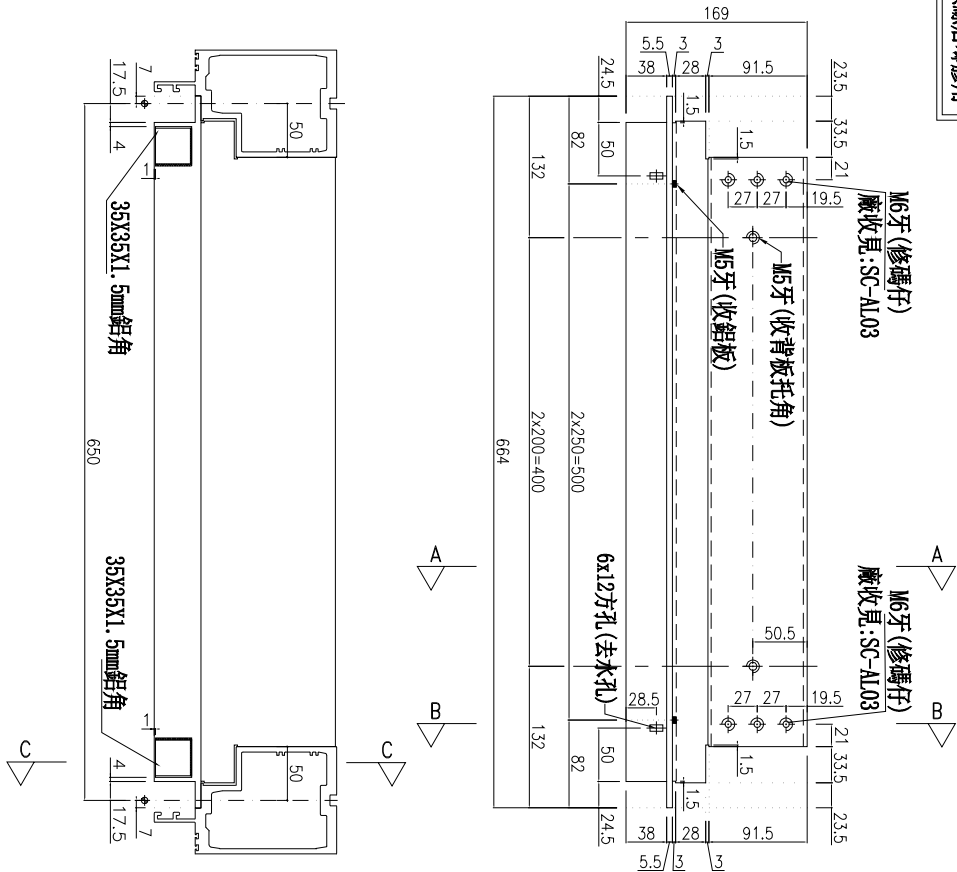

主橫收主企鋁碼螺絲不用收緊, 地盤調節用

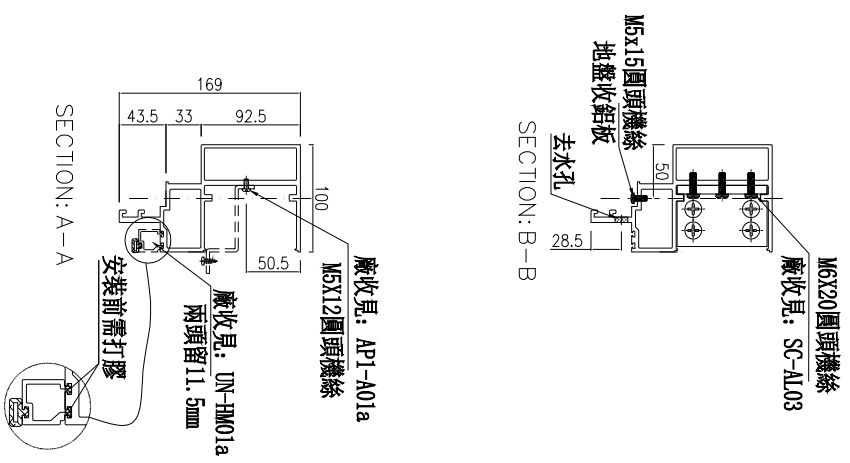

名稱	生梗橫料	制圖	周廣志	2025.07.20	修改		
材料	X86671	復核	謝永林	2025.08.29	日期		
顏色	UCT207124XL-3	批准			圖號	UN-L01c	



美特鋁質有限公司  
MIDI Aluminium Fabricator Ltd.

工程號

J-861

地盤

已連拿利

物料編號	L	數量	分格尺寸	使用位置	樓層
UN-L01d	664	3	650	CW-3008	23F
合計:	3				

\*注意:  
螺絲鑽平頭孔事宜, 請留意M5及3/16"要  
沉頭 (90° X Ø10), 供修螺絲后喇膠用

主橫收主企鋁碼螺絲不用收緊, 地盤調節用

(左)

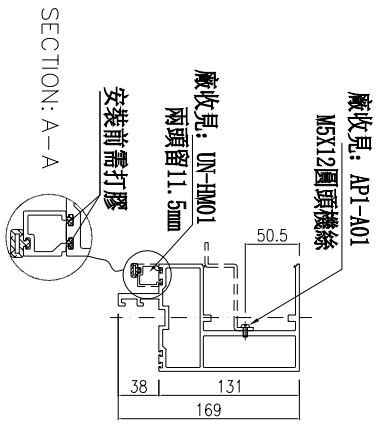
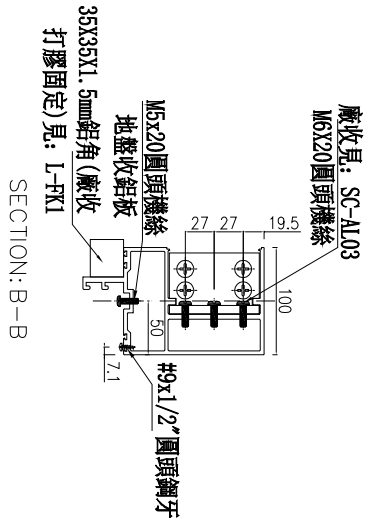
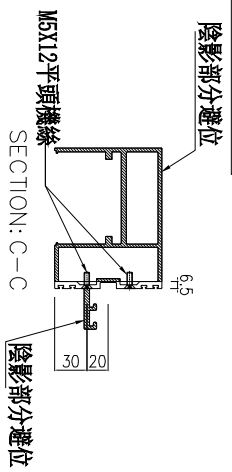
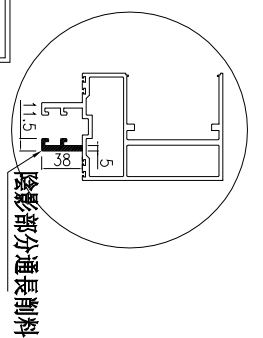
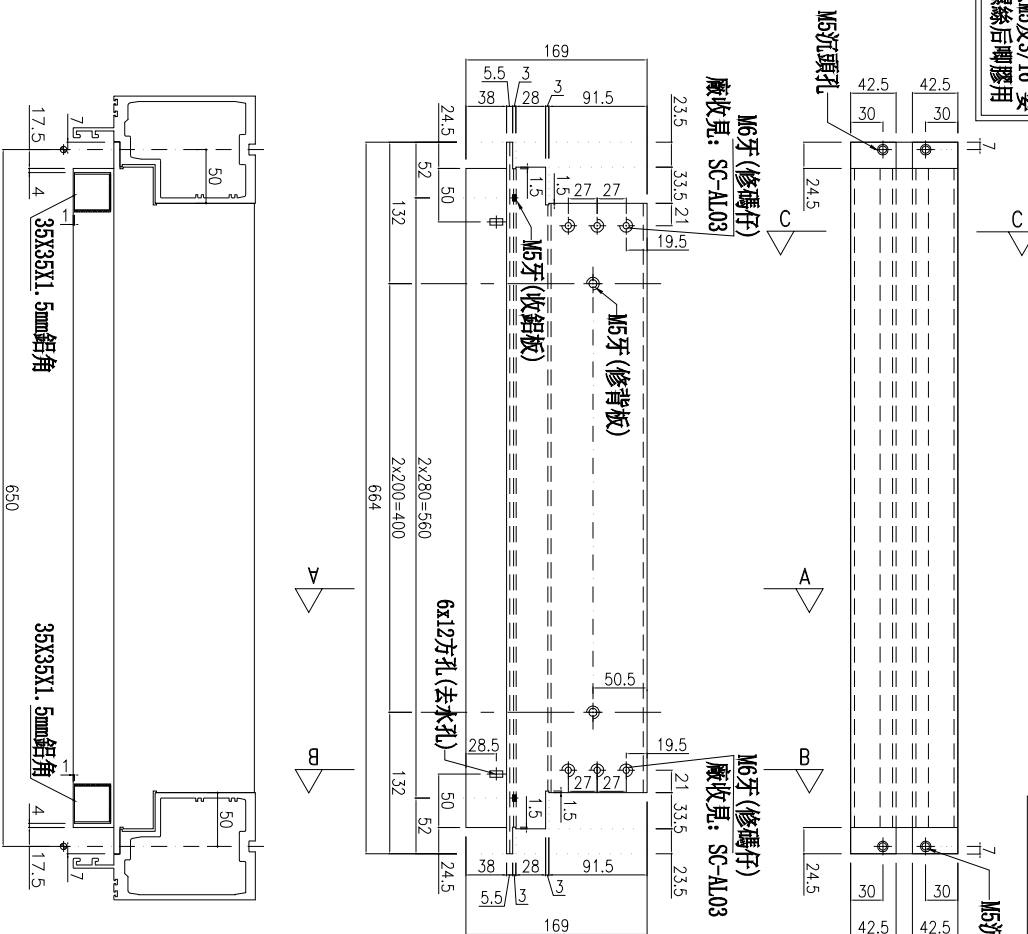

名稱	雙梗橫料	制圖	周廣志	2025.07.20	修改	
材料	X86670	復核	謝永林	2025.08.29	日期	
顏色	UCT207124XL-3	批准			圖號	UN-L01d



美特鋁質 有限公司  
MIDI Aluminium Fabricator Ltd.

工程號 J-861 地盤 已連拿利

物料編號	L	數量	分格尺寸	使用位置	樓層
UN-R01	635	18	650	CW-3008	15F-23F
合計:		18			

\*注意:  
螺絲鑽平頭孔事宜, 請留意M5及3/16"要  
沉頭(90° X φ10), 供修螺絲后膠膠用

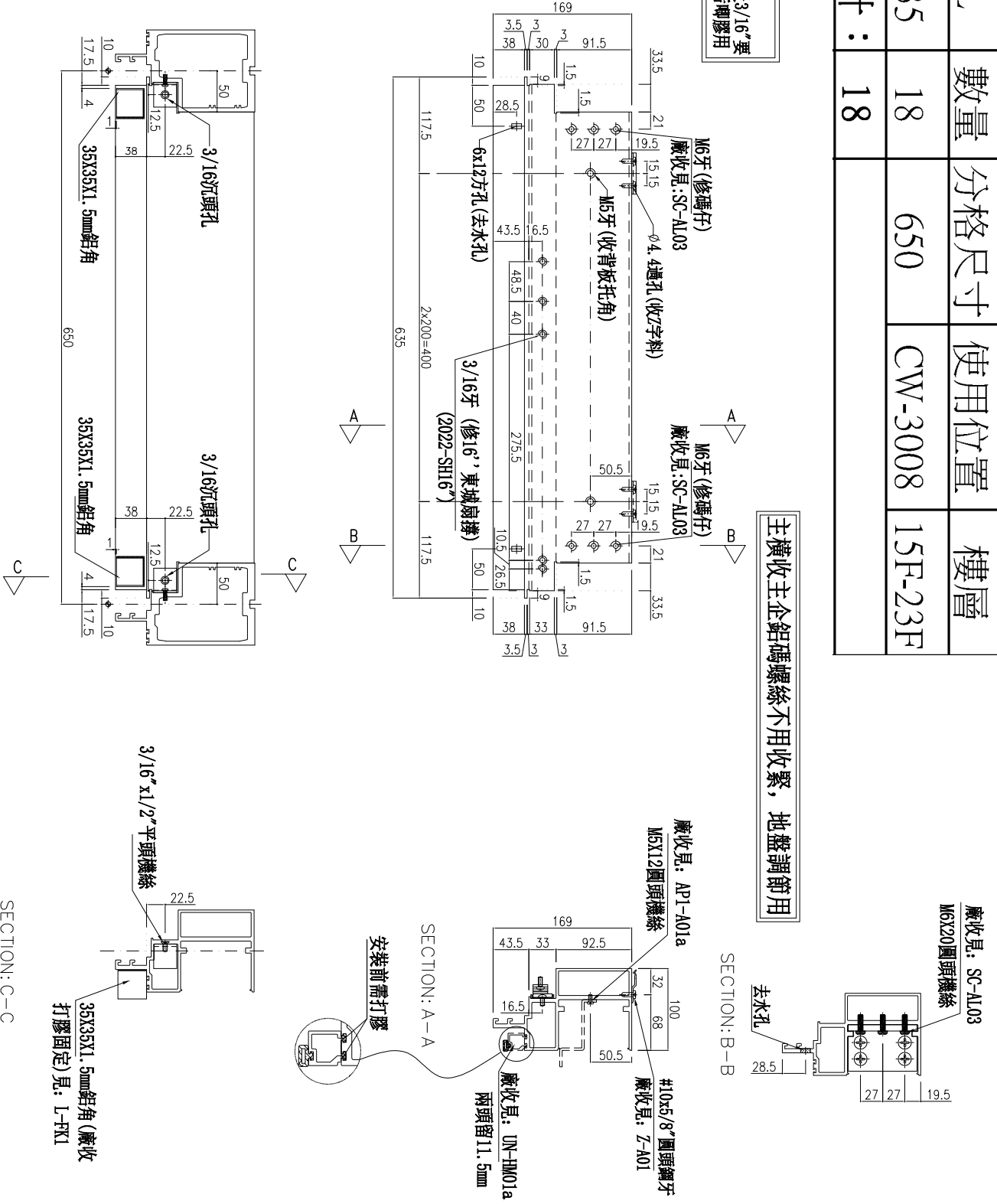

主橫收主企鋁碼螺絲不用收緊, 地盤調節用

名稱	生梗橫料	制圖	周廣志	2025.07.20	修改	
材料	X86671	復核	謝永林	2025.08.29	日期	
顏色	UCT207124XL-3	批准			圖號	UN-R01



美特鋁質 有限公司  
MIDI Aluminium Fabricator Ltd.

工程號 J-861 地盤 已連拿利

物料編號	L	數量	分格尺寸	使用位置	樓層
UN-R01a	635	27	650	CW-3008	15F-23F
合計:		27			

**\*注意:**  
螺絲鑽平頭孔事宜, 請留意M5及3/16"要沉頭(90° X Ø10), 俾修螺絲后喇膠用

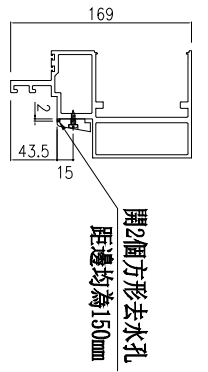
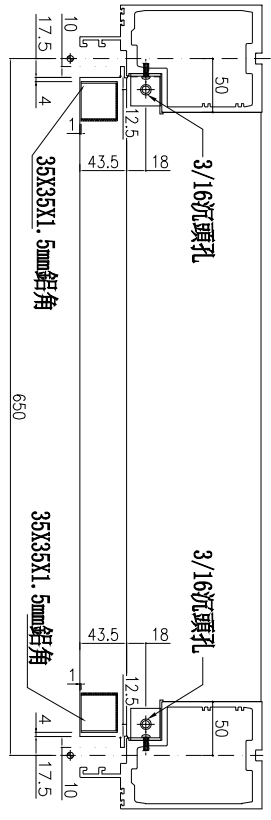
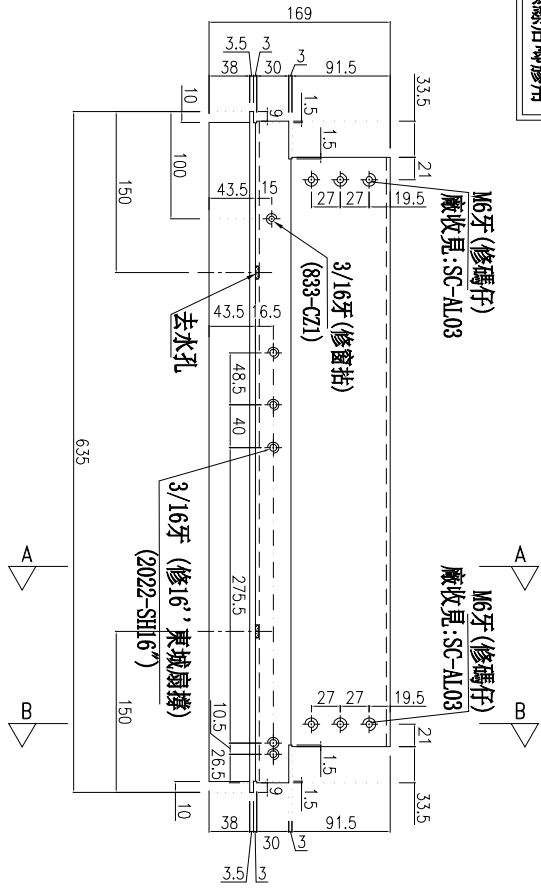

SECTION: B-B

主橫收主企鋁碼螺絲不用收緊, 地盤調節用

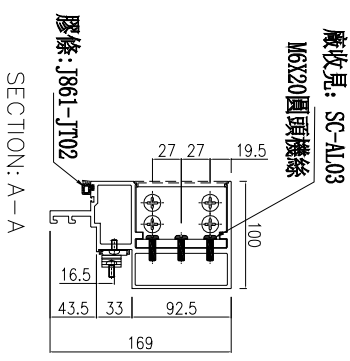

SECTION: C-C

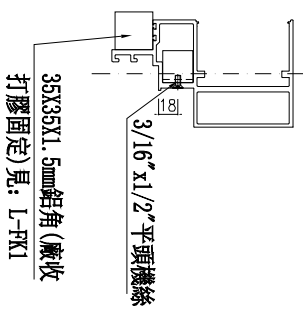

名稱	生梗橫料	制圖	周廣志	2025.07.20	修改		
材料	X86671	復核	謝永林	2025.08.29	日期		
顏色	UCT207124XL-3	批准			圖號	UN-R01a	



美特鋁質有限公司  
MIDI Aluminium Fabricator Ltd.

工程號 J-861 地盤 已連拿利

物料編號	L	數量	分格尺寸	使用位置	樓層
UN-R01b	664	27	650	CW-3008	15F-23F
合計:		27			

**\*注意:**  
螺絲鑽平頭孔事宜, 請留意M5及3/16"要  
沉頭(90° X Ø10), 供修螺絲后膠用

(左)

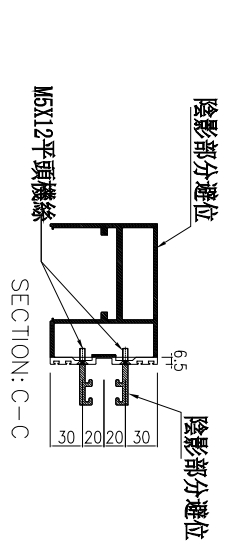
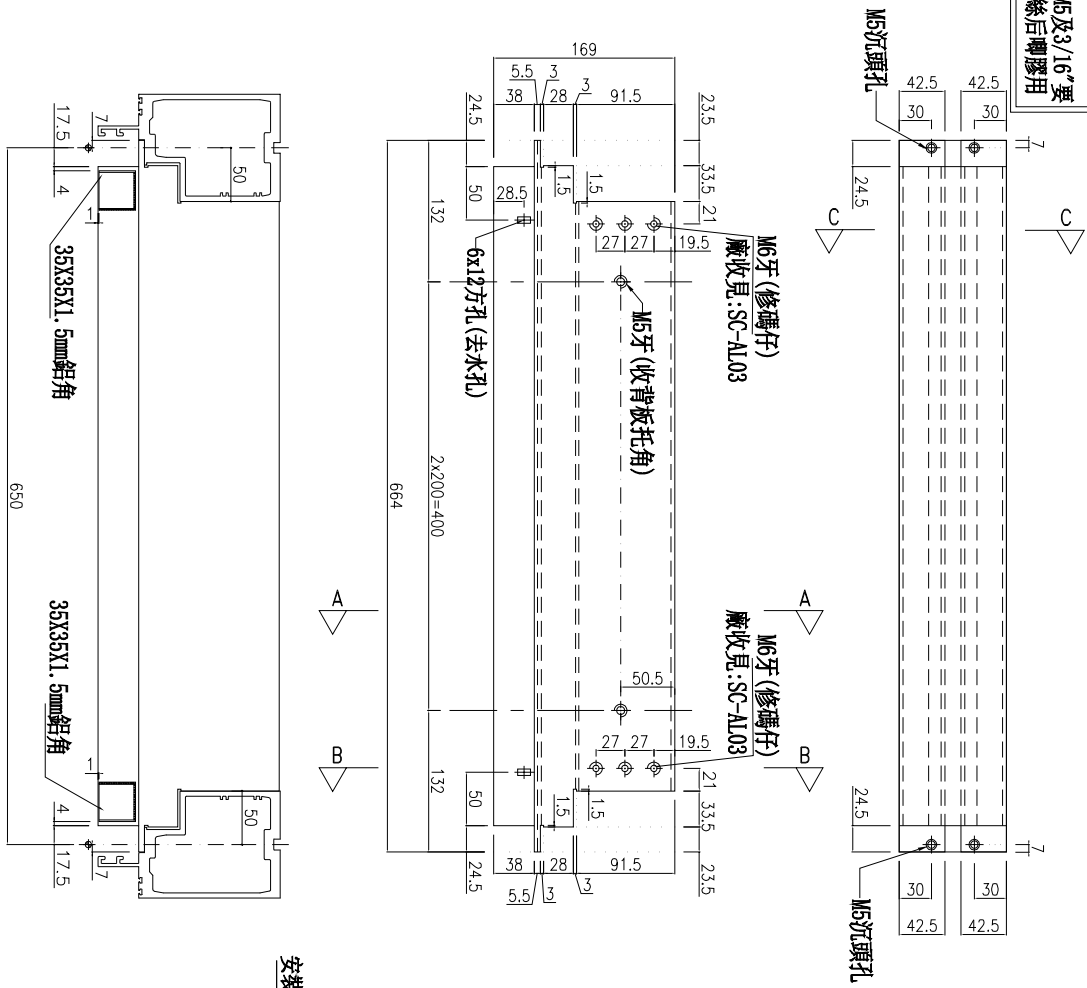

**主橫收主企鋁碼螺絲不用收緊, 地盤調節用**

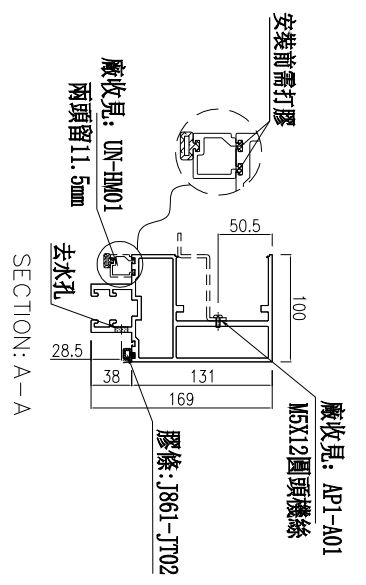
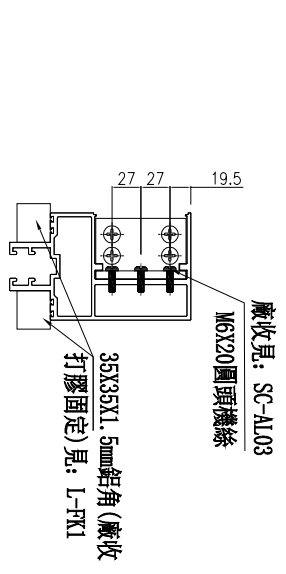

名稱	雙梗橫料	制圖	周廣志	2025.07.20	修改	
材料	X86670	復核	謝永林	2025.08.29	日期	
顏色	UCT207124XL-3	批准			圖號	UN-R01b



美特鋁質有限公司  
MIDI Aluminium Fabricator Ltd.

工程號

J-861

地盤

已連拿利

物料編號	L	數量	分格尺寸	使用位置	樓層
UN-R01c	664	2	650	CW-3008	15F
合計:		2			

\*注意:  
螺絲鑽平頭孔事宜, 請留意M5及3/16"要  
沉頭(90° X Ø10), 俾修螺絲后剛膠用

(左)

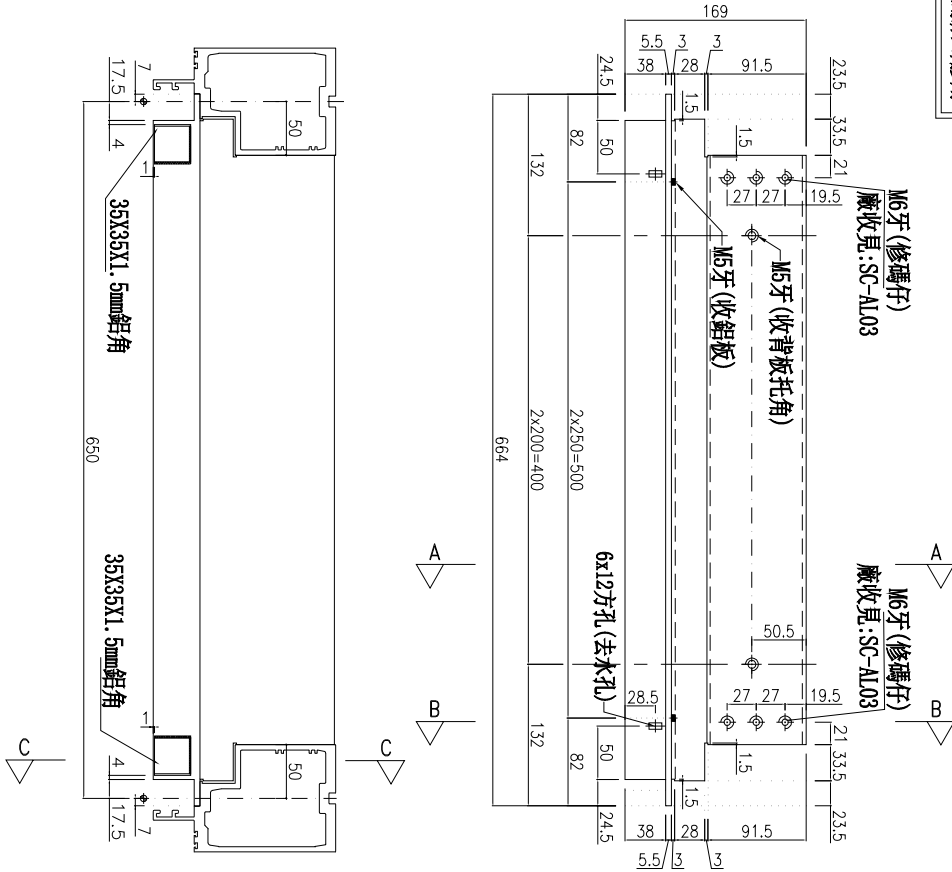

主橫收主企鋁碼螺絲不用收緊, 地盤調節用

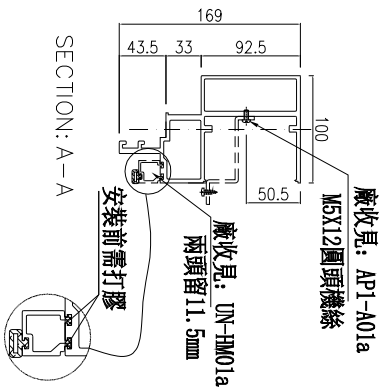
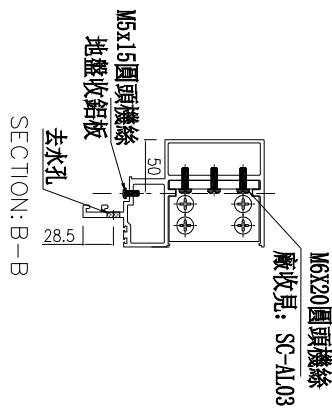

名稱	生梗橫料	制圖	周廣志	2025.07.20	修改		
材料	X86671	復核	謝永林	2025.08.29	日期		
顏色	UCT207124XL-3	批准			圖號	UN-R01c	



美特鋁質有限公司  
MIDI Aluminium Fabricator Ltd.

工程號

J-861

地盤

已連拿利

物料編號	L	數量	分格尺寸	使用位置	樓層
UN-R01d	664	3	650	CW-3008	23F
合計：	3				

注意：  
螺絲鑽平頭孔事宜，請留意M5及3/16"螺絲鑽平頭(90° X Ø10)，供修螺絲後剛膠用

主橫收主企鋁碼螺絲不用收緊，地盤調節用

(左)

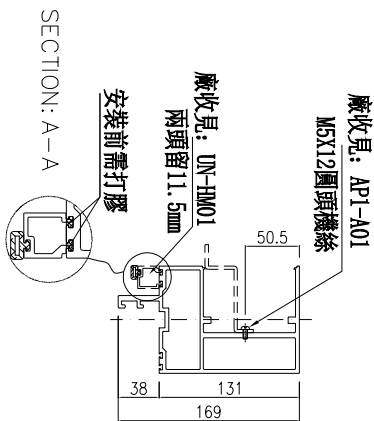
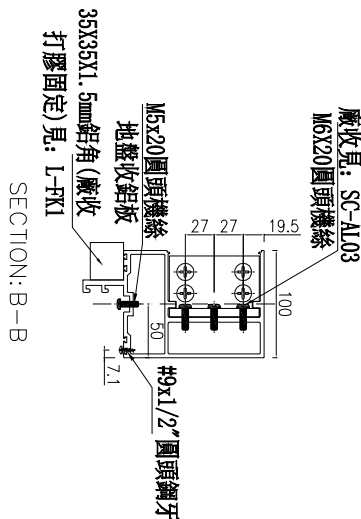
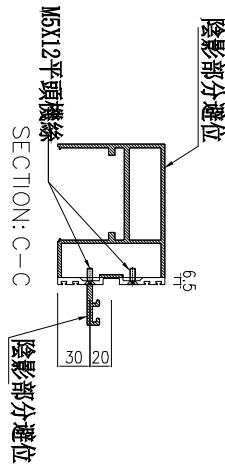
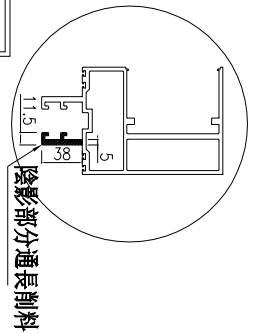
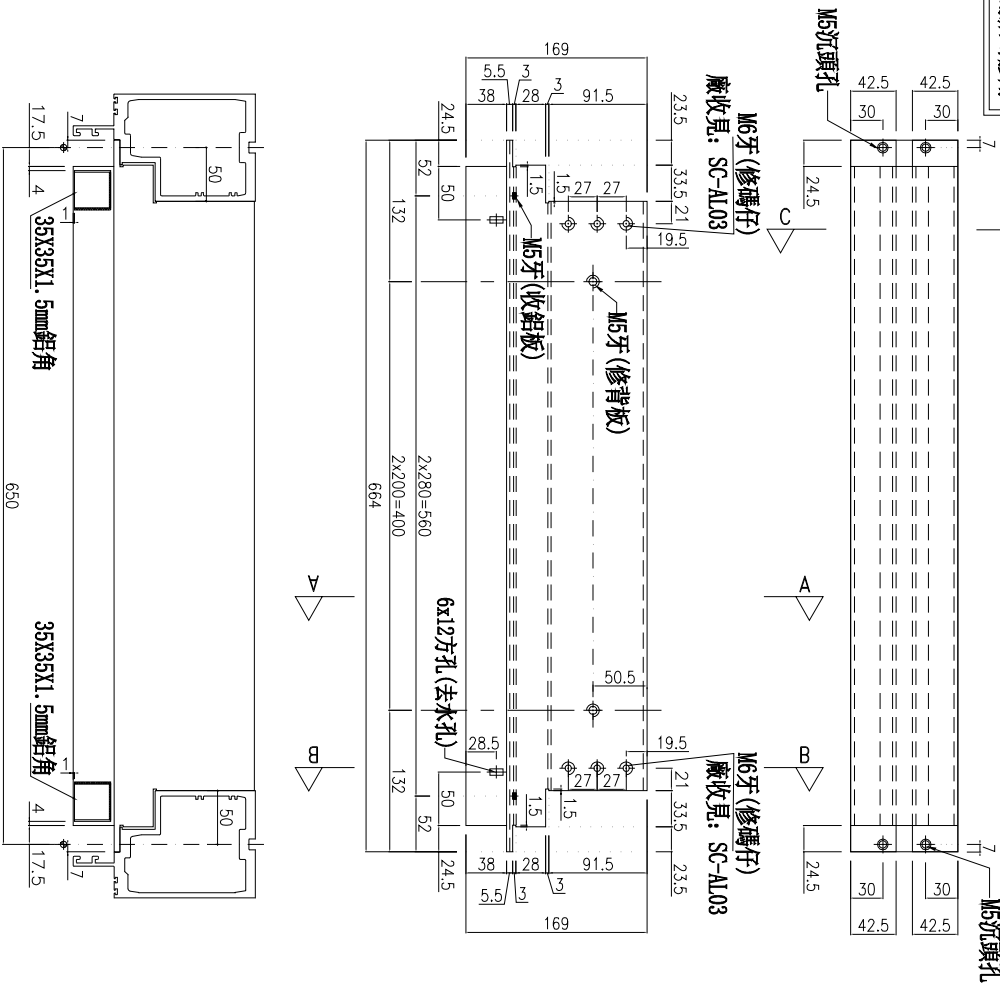

名稱	雙梗橫料	制圖	周廣志	2025.07.20	修改	
材料	X86670	復核	謝永林	2025.08.29	日期	
顏色	UCT207124XL-3	批准			圖號	UN-R01d



美特鋁質有限公司  
MIDI Aluminium Fabricator Ltd.

工程號

J-861

地盤

已連拿利

物料編號	L	數量	分格尺寸	使用位置	樓層
UN-L01-1	664	8	650	CW-3008	15F-20F/22F-23F
合計：		8			

**\*注意：**  
螺絲鑽平頭孔事宜，請留意M5及3/16"要  
沉頭(90° X Ø10)，供修螺絲后唧膠用

(左)

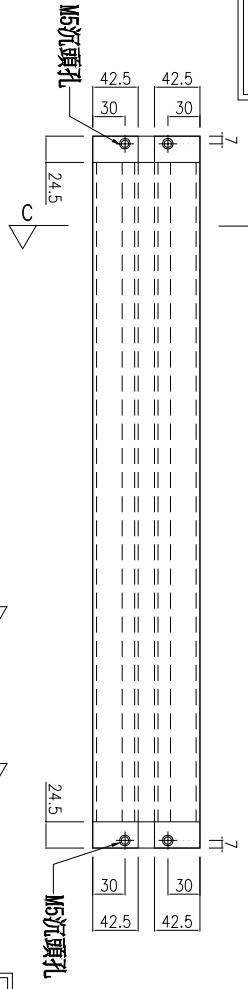

A B

主橫收主企鋁碼螺絲不用收緊，地盤調節用

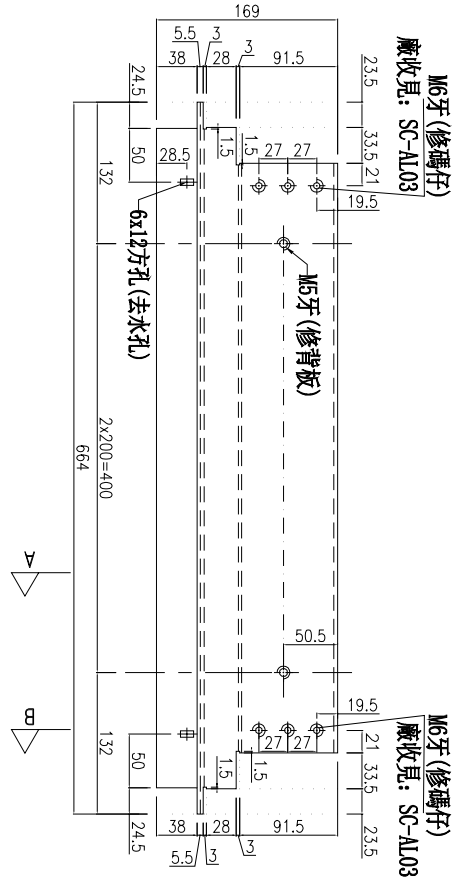

A B

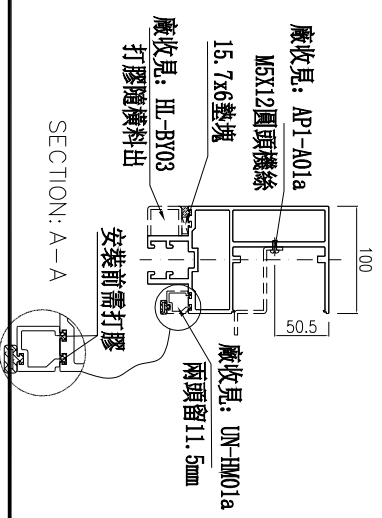
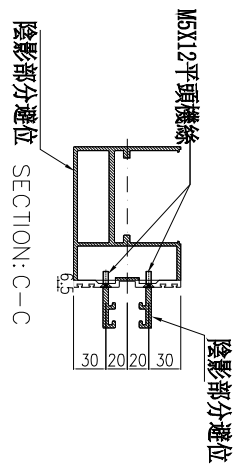
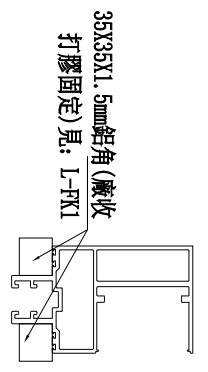
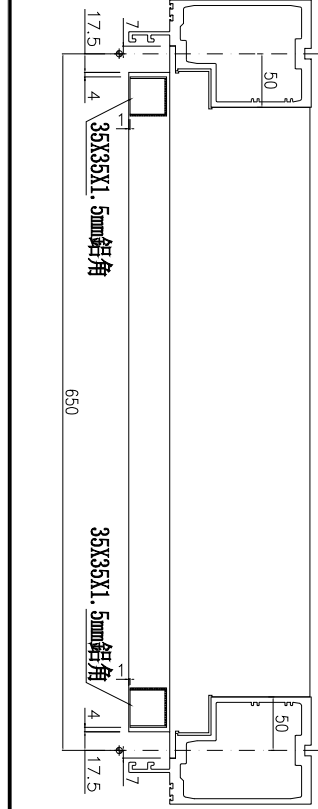
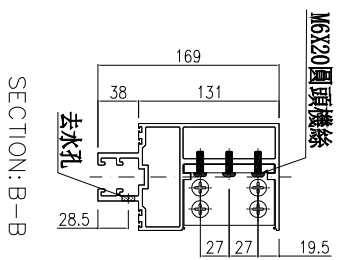

名稱	雙梗橫料	制圖	周廣志	2025.07.20	修改	
材料	X86670	復核	謝永林	2025.08.29	日期	
顏色	UCT207124XL-3	批准			圖號	UN-L01-1



美特鋁質有限公司  
MIDI Aluminium Fabricator Ltd.

工程號 J-861 地盤 已連拿利

物料編號	L	數量	分格尺寸	使用位置	樓層
UN-L01c-1	664	1	650	CW-3008	15F
合計:	1				

\*注意:  
螺絲鑽平頭孔事宜, 請留意M5及3/16"螺  
沉頭 (90° X Ø10), 俾修螺絲后膠膠用

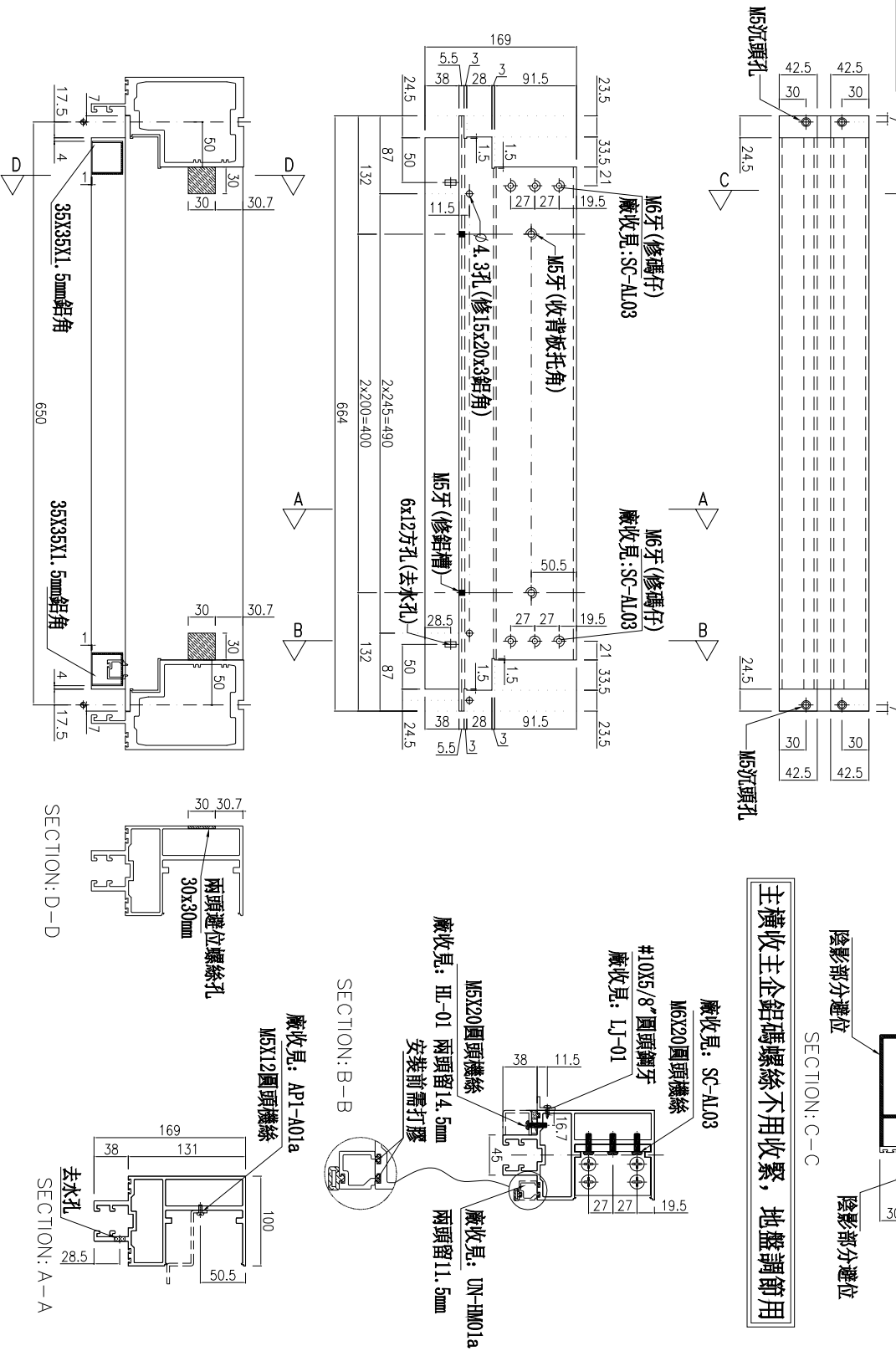

名稱	雙梗橫料	制圖	周廣志	2025.07.20	修改	
材料	X86670	復核	謝永林	2025.08.29	日期	
顏色	UCT207124XL-3	批准			圖號	UN-L01c-1



美特鋁質有限公司  
MIDI Aluminium Fabricator Ltd.

工程號 J-861 地盤 已連拿利

物料編號	L	數量	分格尺寸	使用位置	樓層
UN-L01e	635	9	650	CW-3008	15F-23F
合計:	9				

\*注意:  
螺絲鑽平頭孔事宜, 請留意M5及3/16"要  
沉頭 (90° X  $\phi$ 10), 供修螺絲后剛膠用

主橫收主企鋁碼螺絲不用收緊, 地盤調節用

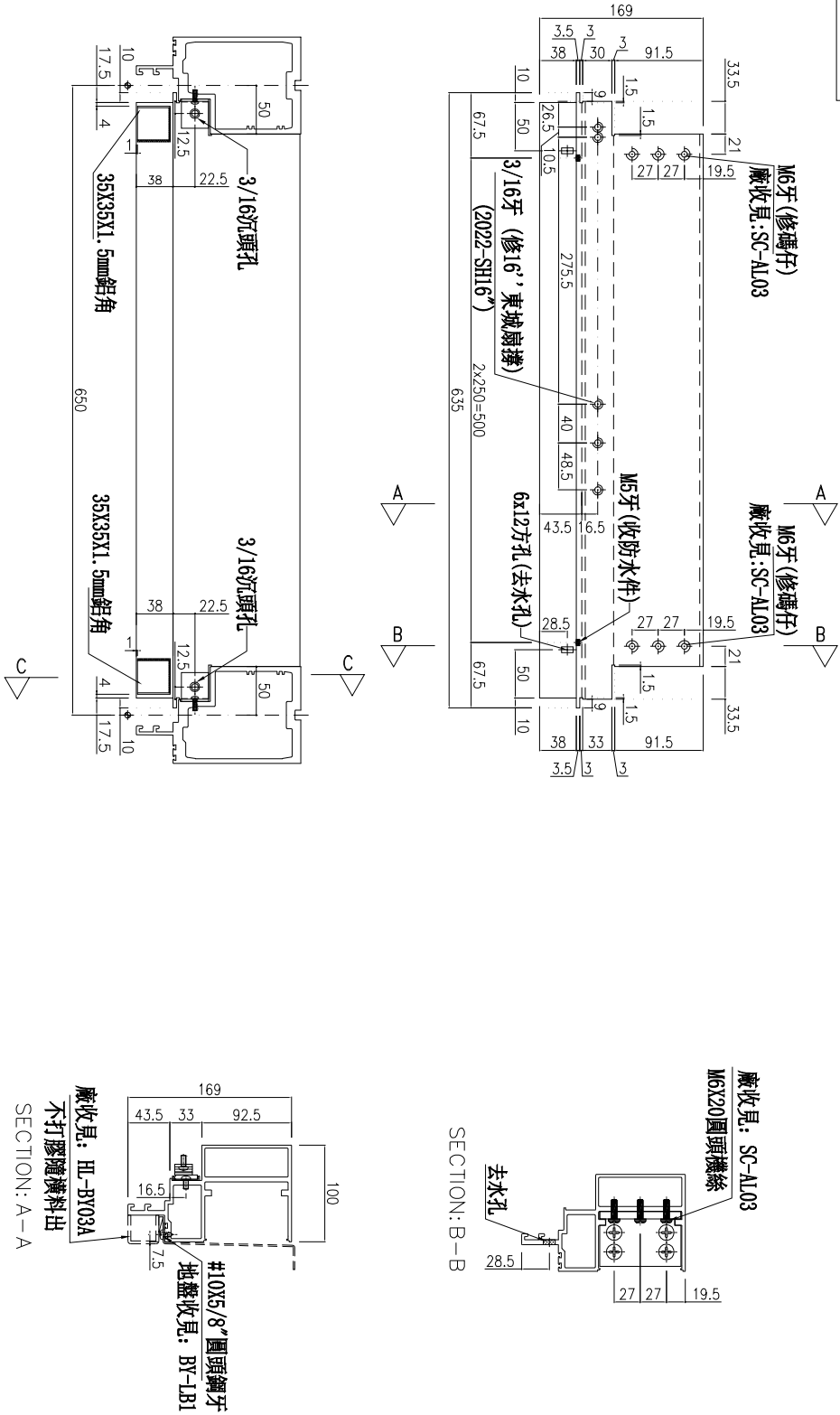

名稱	生梗橫料	制圖	周廣志	2025.07.20	修改		
材料	X86671	復核	謝永林	2025.08.29	日期		
顏色	UCT207124XL-3	批准			圖號	UN-L01e	



美特鋁質有限公司  
MIDI Aluminium Fabricator Ltd.

工程號

J-861

地盤

已連拿利

物料編號	L	數量	分格尺寸	使用位置	樓層
UN-R01-1	664	8	650	CW-3008	15F-20F/22F-23F
合計：		8			

\*注意：  
螺絲鑽平頭孔事宜，請留意M5及3/16"要  
沉頭(90° X  $\phi$ 10)，供修螺絲後膠膠用

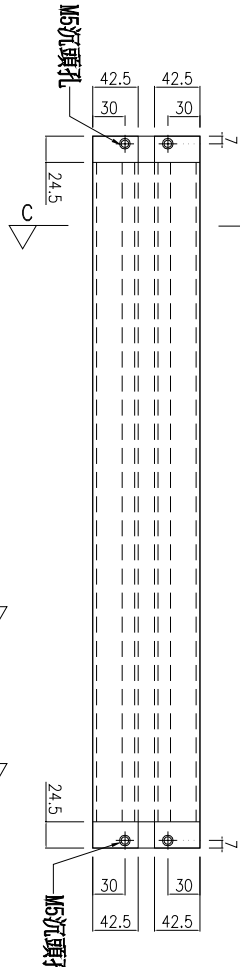

(左)

A

B

主橫收主企鋁碼螺絲不用收緊，地盤調節用

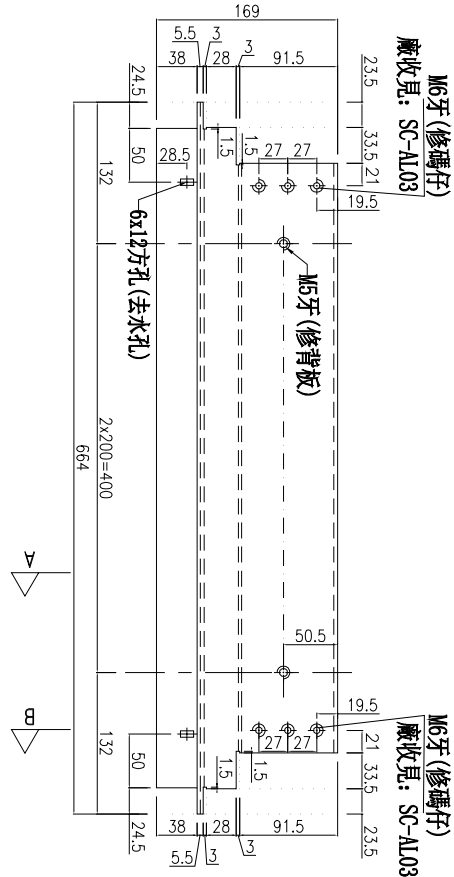

A

B

SECTION: B-B

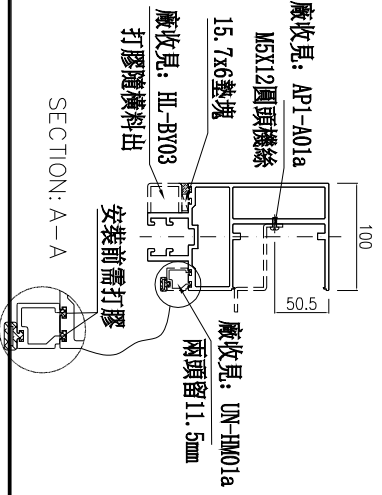
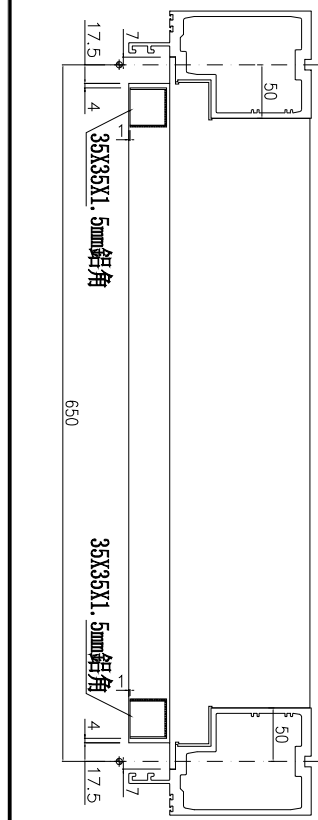
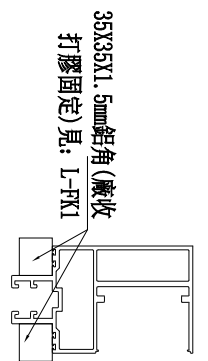
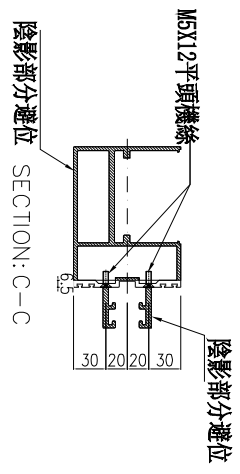
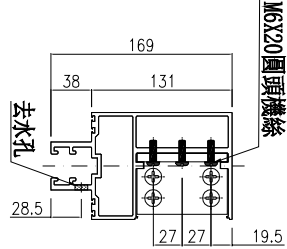

SECTION: A-A

名稱	生梗橫料	制圖	周廣志	2025.07.20	修改	
材料	X86671	復核	謝永林	2025.08.29	日期	
顏色	UCT207124XL-3	批准			圖號	UN-R01-1



美特鋁質有限公司  
MIDI Aluminium Fabricator Ltd.

工程號 J-861 地盤 已連拿利

物料編號	L	數量	分格尺寸	使用位置	樓層
UN-R01c-1	664	1	650	CW-3008	15F
合計:		1			

\*注意:  
螺絲鑽平頭孔事宜, 請留意M5及3/16"要  
沉頭(90° X Ø10), 供修螺絲后膠膠用

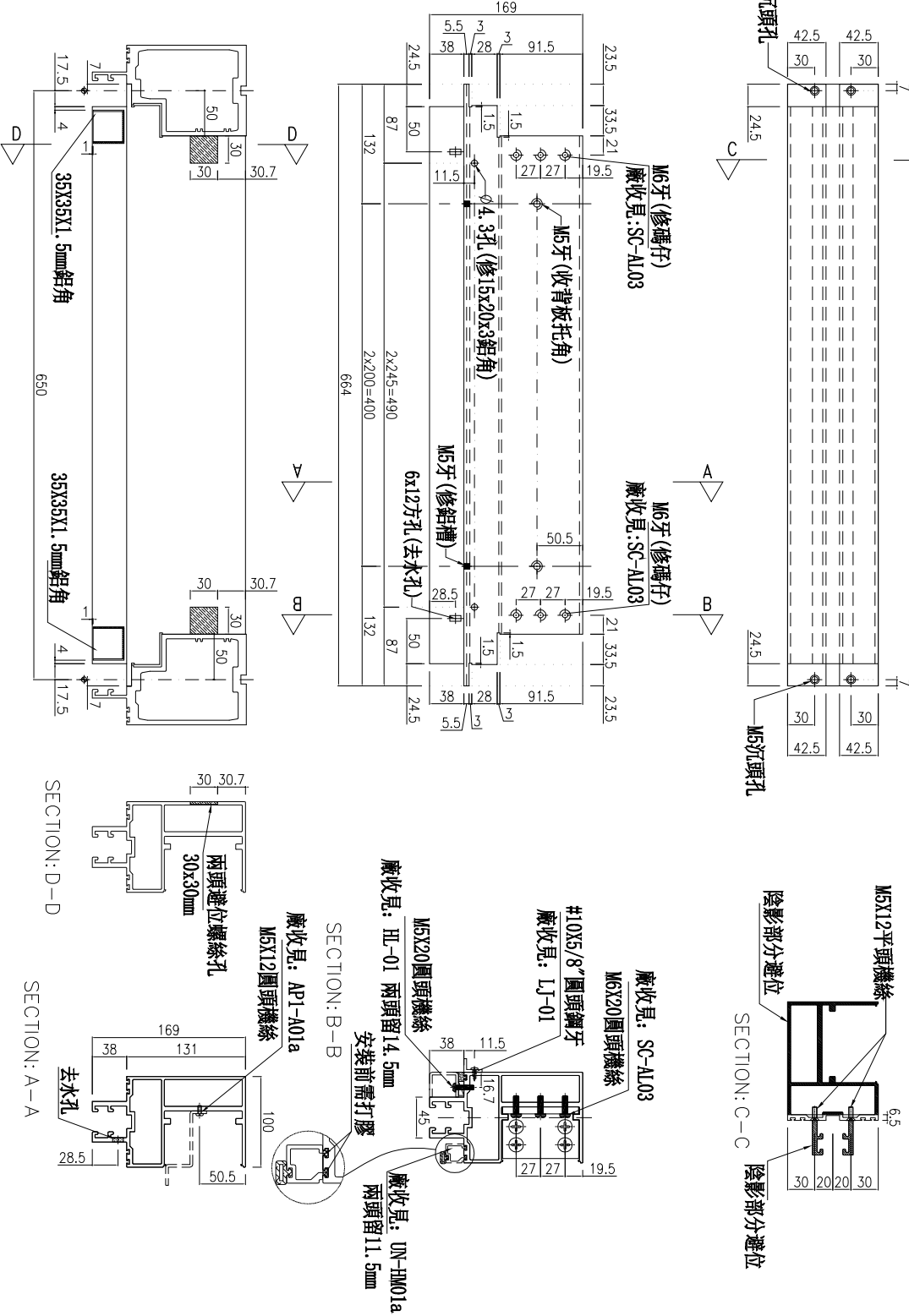

主橫收主全鋁碼螺絲不用收緊, 地盤調節用

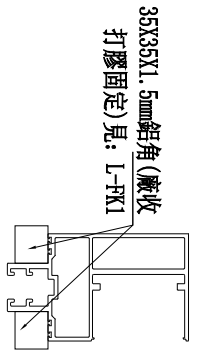

名稱	雙槓橫料	制圖	周廣志	2025.07.20	修改	
材料	X86670	復核	謝永林	2025.08.29	日期	
顏色	UCT207124XL-3	批准			圖號	UN-R01c-1



美特鋁質有限公司  
MIDI Aluminium Fabricator Ltd.

工程號 J-861 地盤 已連拿利

物料編號	L	數量	分格尺寸	使用位置	樓層
UN-R01e	635	9	650	CW-3008	15F-23F
合計:	9				

\*注意:  
螺絲鑽平頭孔事宜, 請留意M5及3/16"要  
沉頭 (90° X  $\phi$ 10), 供修螺絲后剛膠用

主橫收主企鋁碼螺絲不用收緊, 地盤調節用

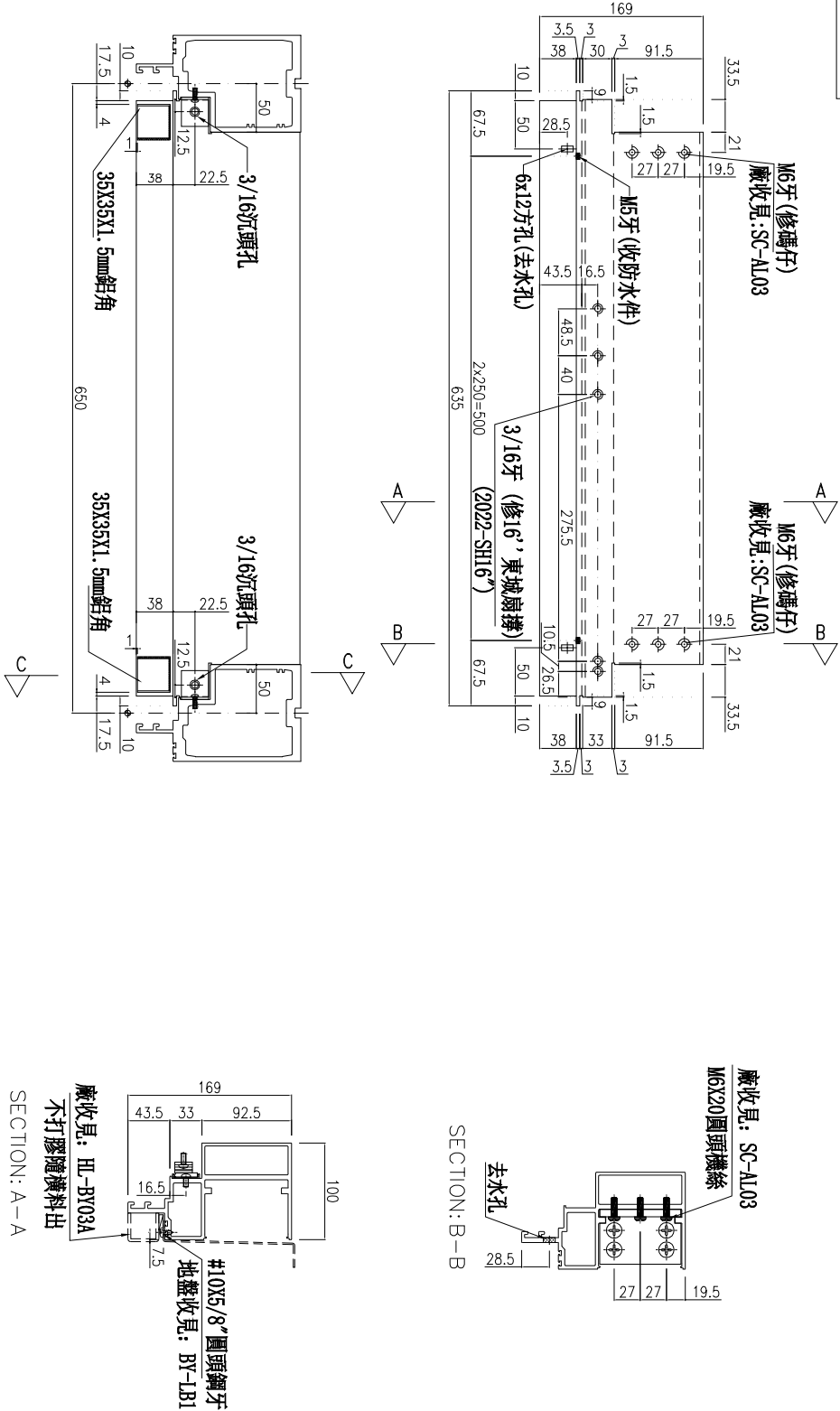

(左)

名稱	生梗橫料	制圖	周廣志	2025.07.20	修改	
材料	X86671	復核	謝永林	2025.08.29	日期	
顏色	UCT207124XL-3	批准			圖號	UN-R01e



美特鋁質 有限公司  
MIDI Aluminium Fabricator Ltd.

工程號 J-861 地盤 已連拿利

物料編號	L	數量	分格尺寸	使用位置	樓層
UN-L06-1	678.8	1	800	CW-3007	12F
合計:	1				

\*注意:  
螺絲鑽平頭孔事宜, 請留意M5及3/16"要  
沉頭 (90° X Ø10), 供修螺絲後唧膠用

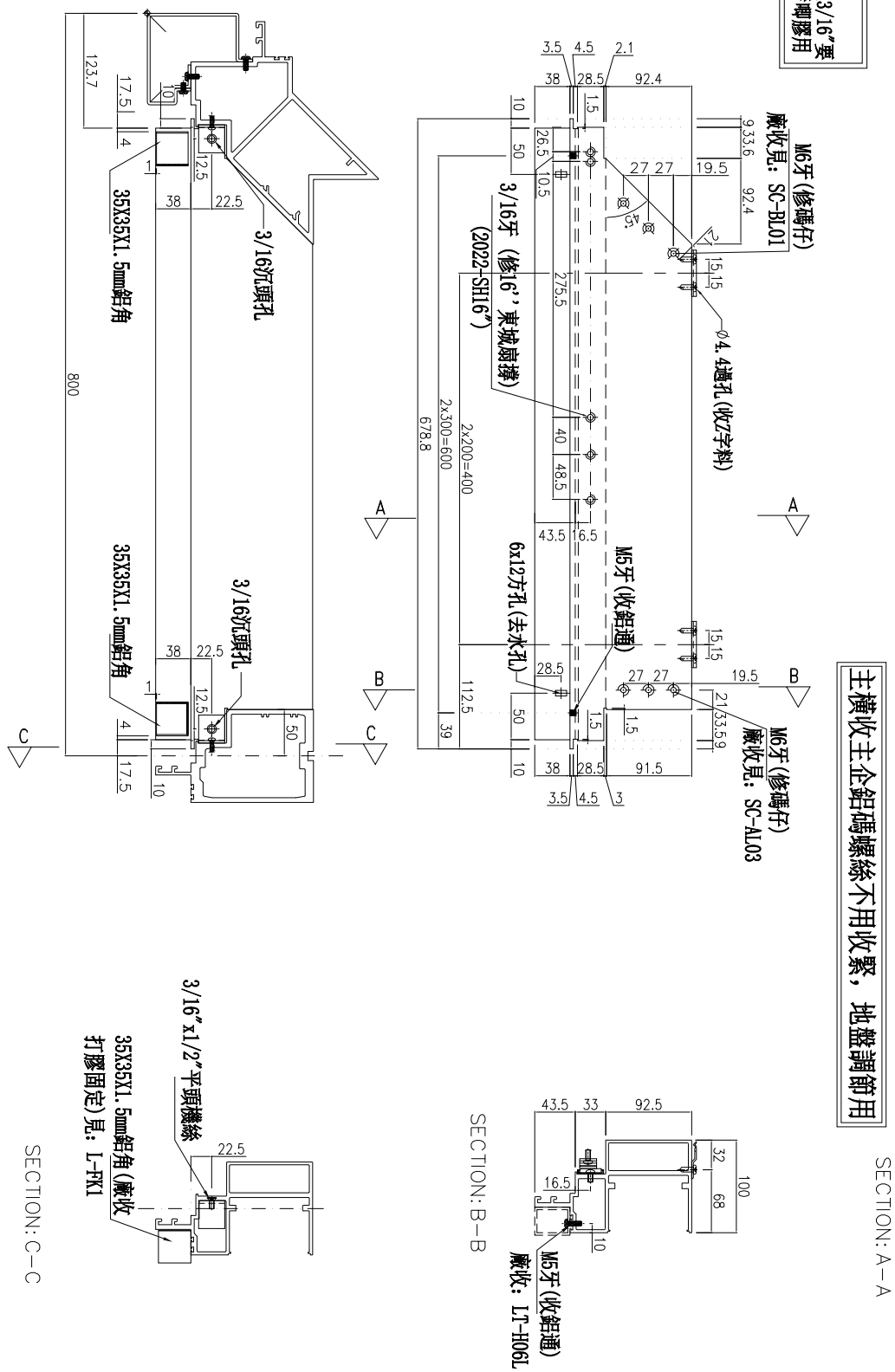

名稱	生梗橫料	制圖	周廣志	2025.07.20	修改	
材料	X86671	復核	謝永林	2025.08.29	日期	
顏色	UCT207124XL-3	批准			圖號	UN-L06-1



美特鋁質有限公司  
MIDI Aluminium Fabricator Ltd.

工程號 J-861 地盤 已連拿利

物料編號	L	數量	分格尺寸	使用位置	樓層
UN-R06-1	678.8	1	800	CW-3007	12
合計:	1				

\*注意:  
螺絲鑽平頭孔事宜, 請留意M6及3/16"要  
沉頭 (90° X Ø10), 俾修螺絲後膠膠用

主橫收主企鋁碼螺絲不用收緊, 地盤調節用

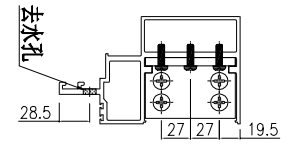

SECTION: A-A

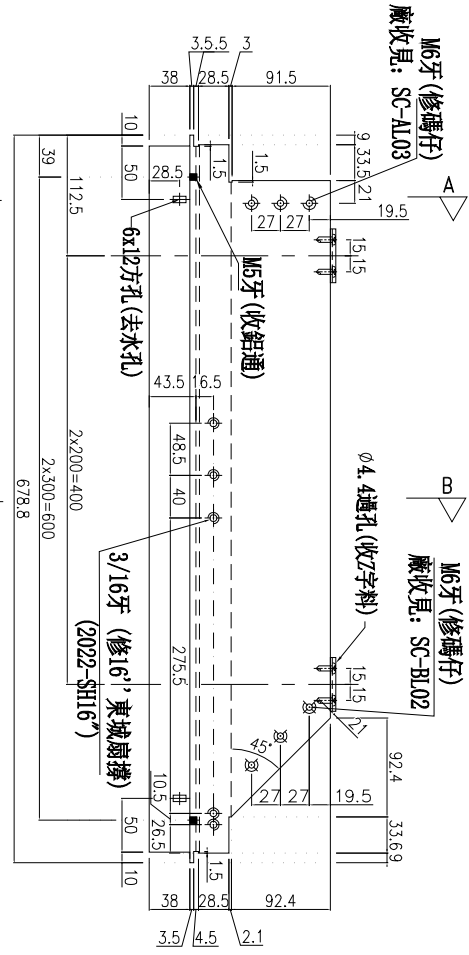

(左)

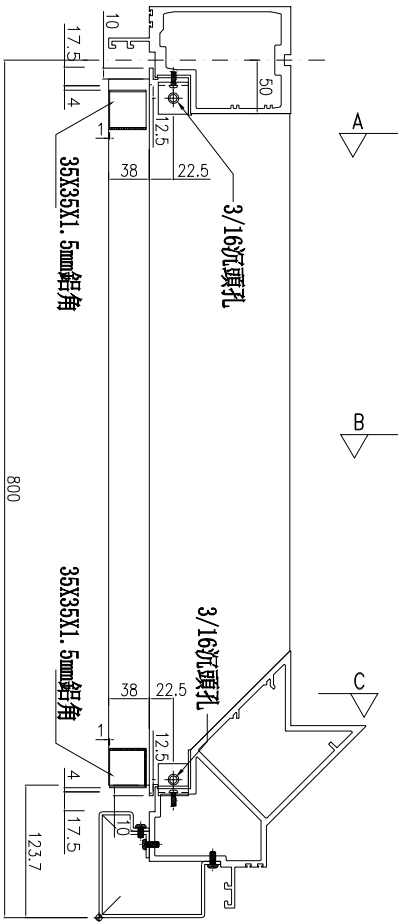
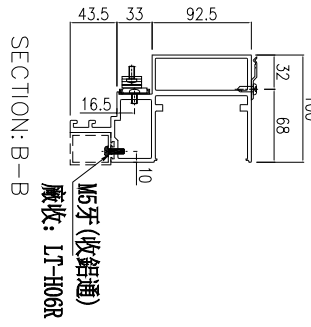

SECTION: C-C

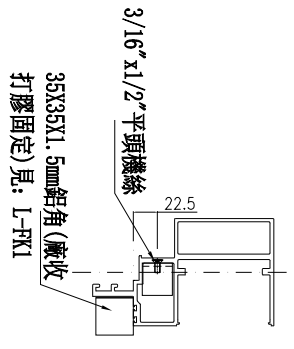

名稱	生梗橫料	制圖	周廣志	2025.07.20	修改	
材料	X86671	復核	謝永林	2025.08.29	日期	
顏色	UCT207124XL-3	批准			圖號	UN-R06-1



美特鋁質有限公司  
MIDI Aluminium Fabricator Ltd.

工程號 J-861 地盤 已連拿利

物料編號	L	數量	分格尺寸	使用位置	樓層
UN-L06	678.8	9	800	CW-3008	15F-23F
合計:	9				

\*注意:  
螺絲鑽平頭孔事宜, 請留意M5及3/16"要  
沉頭 (90° X  $\phi$ 10), 供修螺絲后腳膠用

主橫收主企鋁碼螺絲不用收緊, 地盤調節用

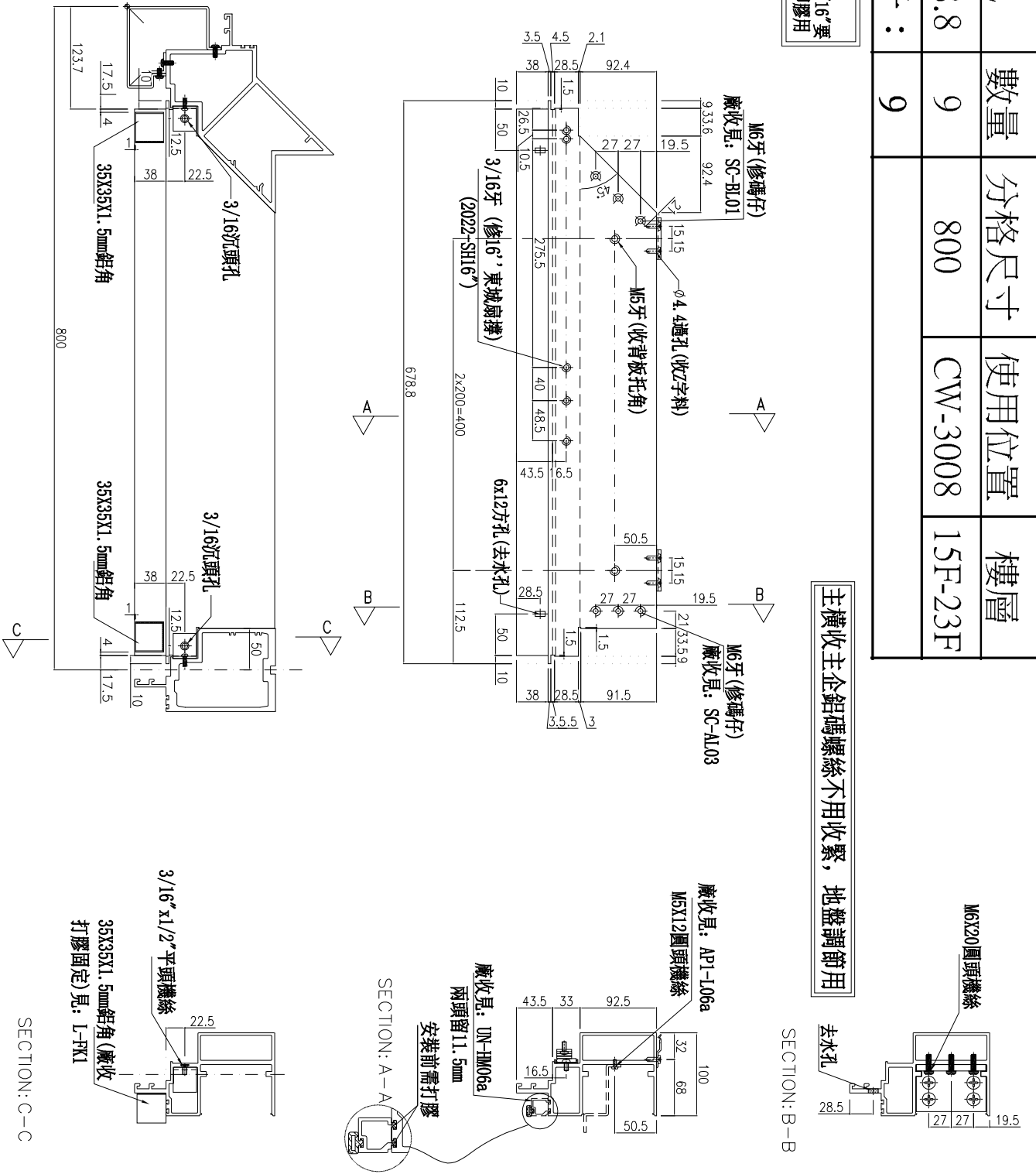

名稱	生梗橫料	制圖	周廣志	2025.07.20	修改	
材料	X86671	復核	謝永林	2025.08.29	日期	
顏色	UCT207124XL-3	批准			圖號	UN-L06



美特鋁質 有限公司  
MIDI Aluminium Fabricator Ltd.

工程號 J-861 地盤 已連拿利

物料編號	L	數量	分格尺寸	使用位置	樓層
UN-L06a	678.8	1	800	CW-3007	12F
UN-L06a	678.8	9	800	CW-3008	15F-23F
合計：	10				

\*注意：  
螺絲鑽平頭孔事宜，請留高 $45$ 及 $3/16$ "螺絲頭（ $90^\circ \times \phi 10$ ），供修螺絲后腳膠用

左

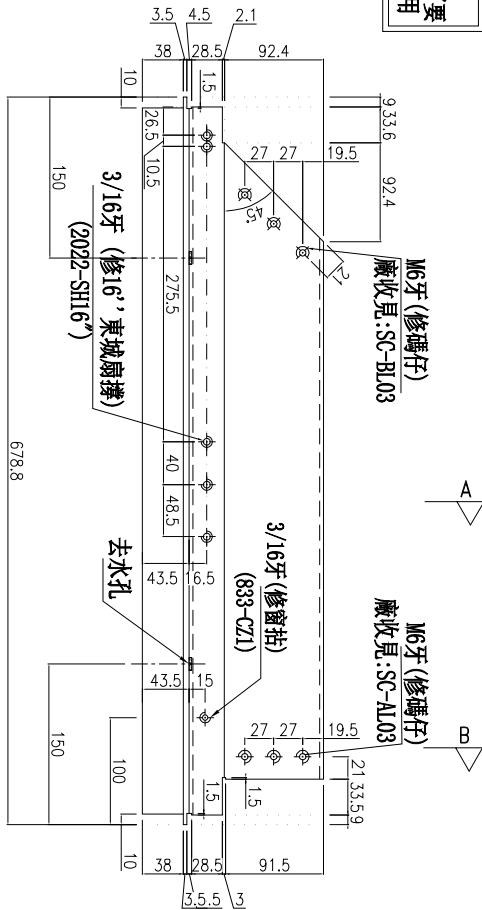

主橫收主企鋁碼螺絲不用收緊，地盤調節用

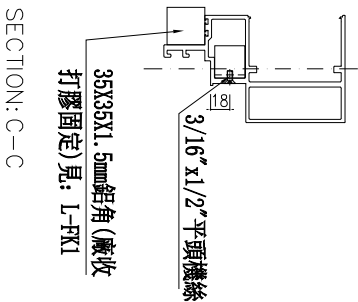
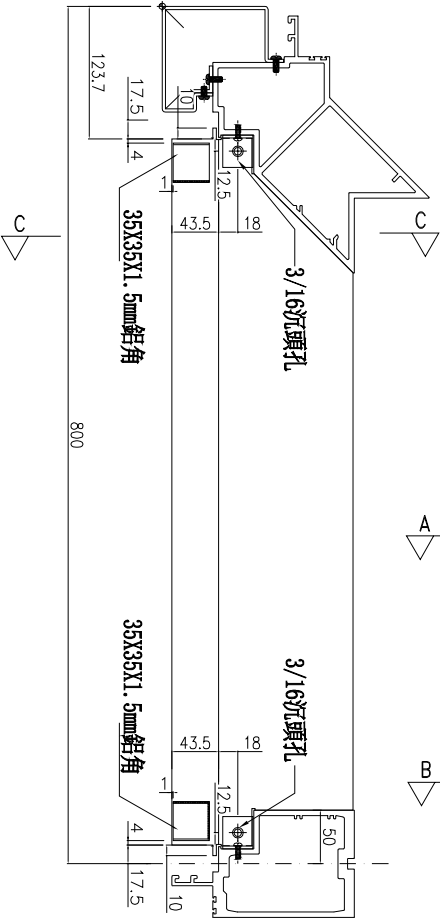
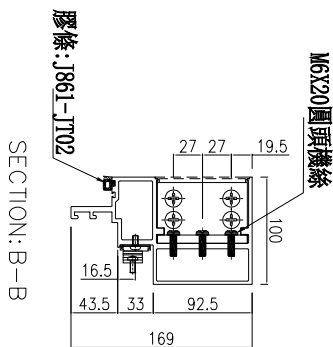
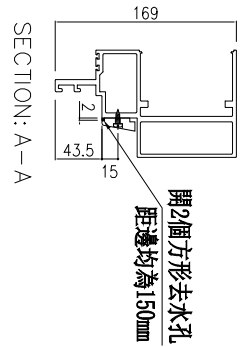

名稱	生梗橫料	制圖	周廣志	2025.07.20	修改	
材料	X86671	復核	謝永林	2025.08.29	日期	
顏色	UCT207124XL-3	批准			圖號	UN-L06a



美特鋁質有限公司  
MIDI Aluminium Fabricator Ltd.

工程號 J-861 地盤 己連拿利

物料編號	L	數量	分格尺寸	使用位置	樓層
UN-L06b	707.8	1	800	CW-3007	12F
UN-L06b	707.8	9	800	CW-3008	15F-23F
合計		10			

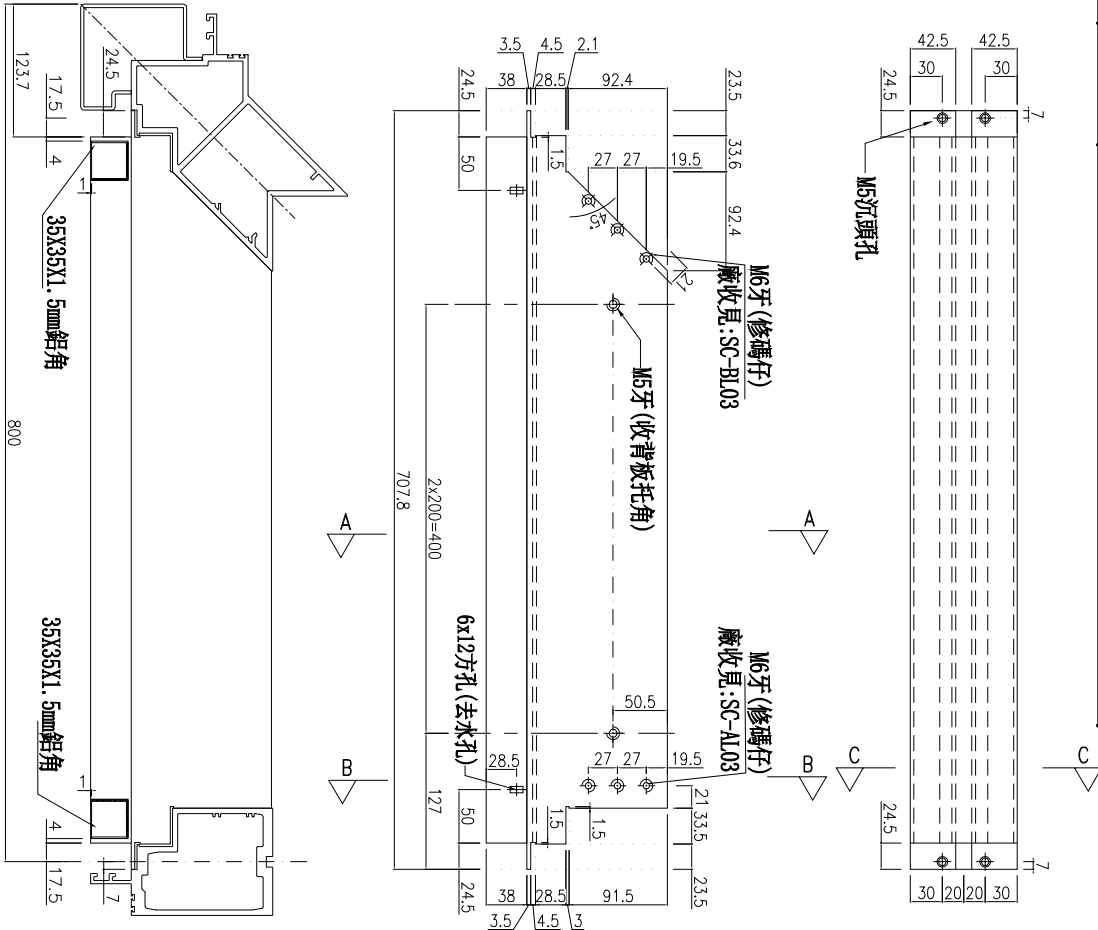

**\*注意:**  
螺絲鑽平頭孔事宜, 請留意M5及3/16"要  
沉頭(90° X Ø10), 供修螺絲后膠膠用

主橫收主全鋁碼螺絲不用收緊, 地盤調節用

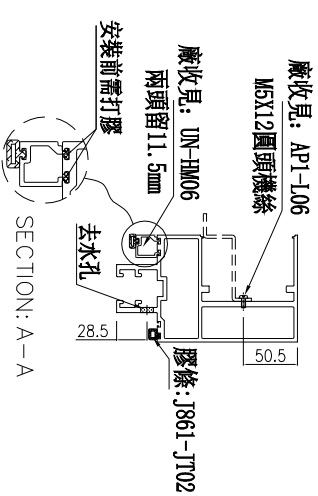
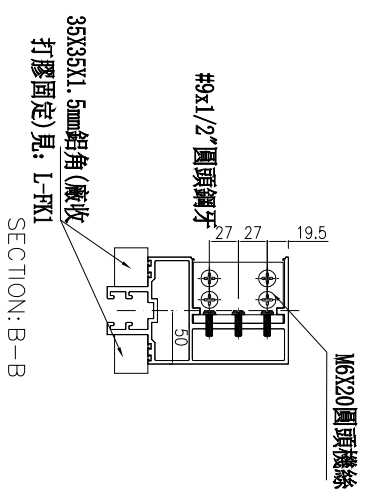
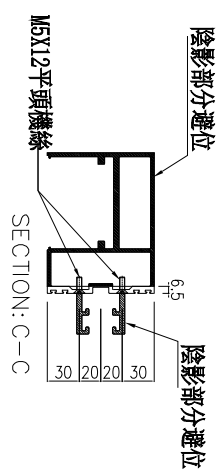

名稱	雙槓橫料	制圖	周廣志	2025.07.20	修改	
材料	X86670	復核	謝永林	2025.08.29	日期	
顏色	UCT207124XL-3	批准			圖號	UN-L06b



\*注意:  
螺絲鑽平頭孔事宜, 請留意M5及3/16"要  
沉頭(90° X Ø10), 供修鑲絲后喇膠用

主橫收主企鋁碼螺絲不用收緊, 地盤調節用

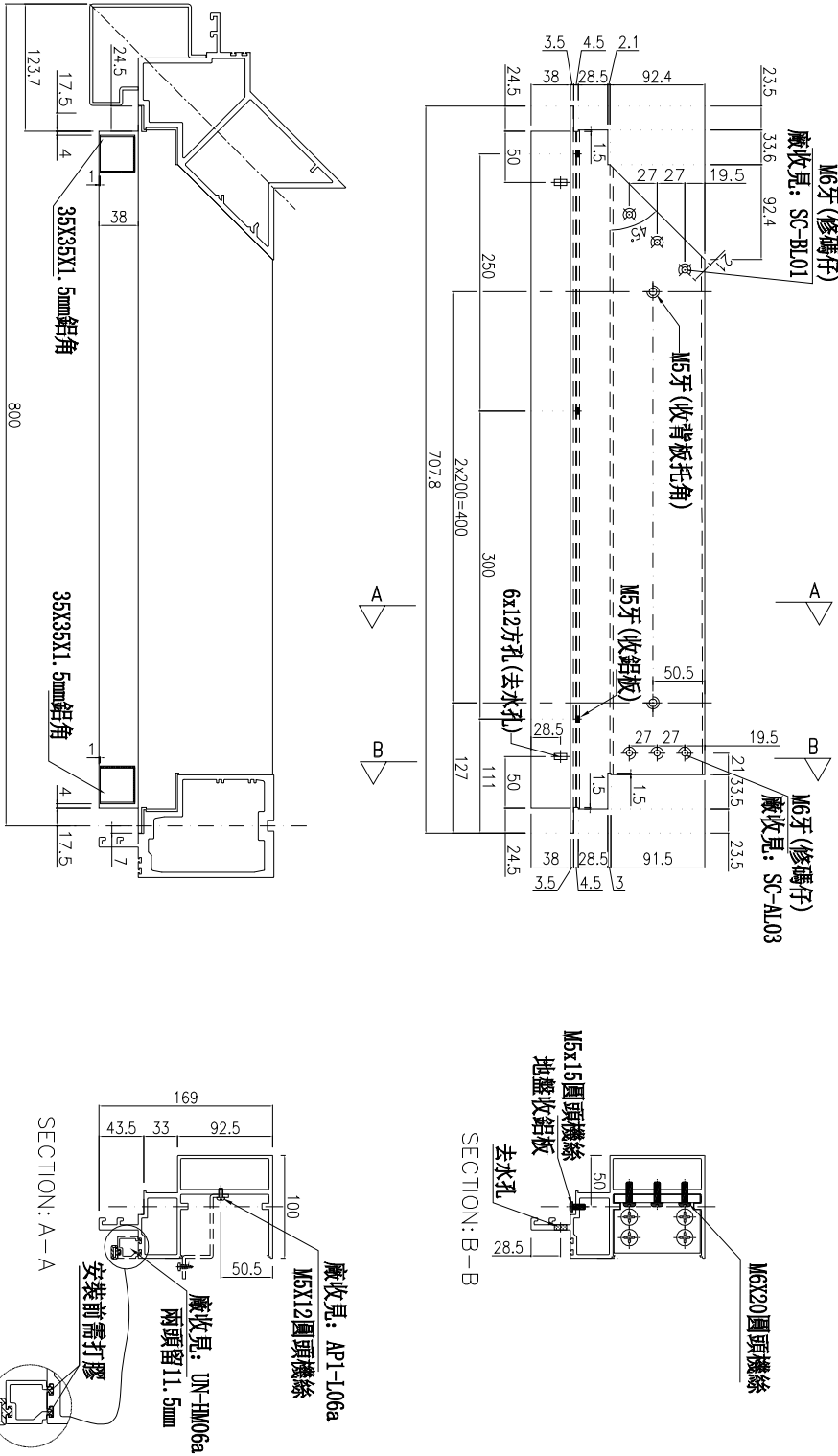

物料編號	L	數量	分格尺寸	使用位置	樓層
UN-L06c	707.8	1	800	CW-3008	15F
合計:		1			

名稱	生梗橫料	制圖	周廣志	2025.07.20	修改	
材料	X86671	復核	謝永林	2025.08.29	日期	
顏色	UCT207124XL-3	批准			圖號	UN-L06c



美特鋁質 有限公司  
MIDI Aluminium Fabricator Ltd.

工程號

J-861

地盤

已連拿利

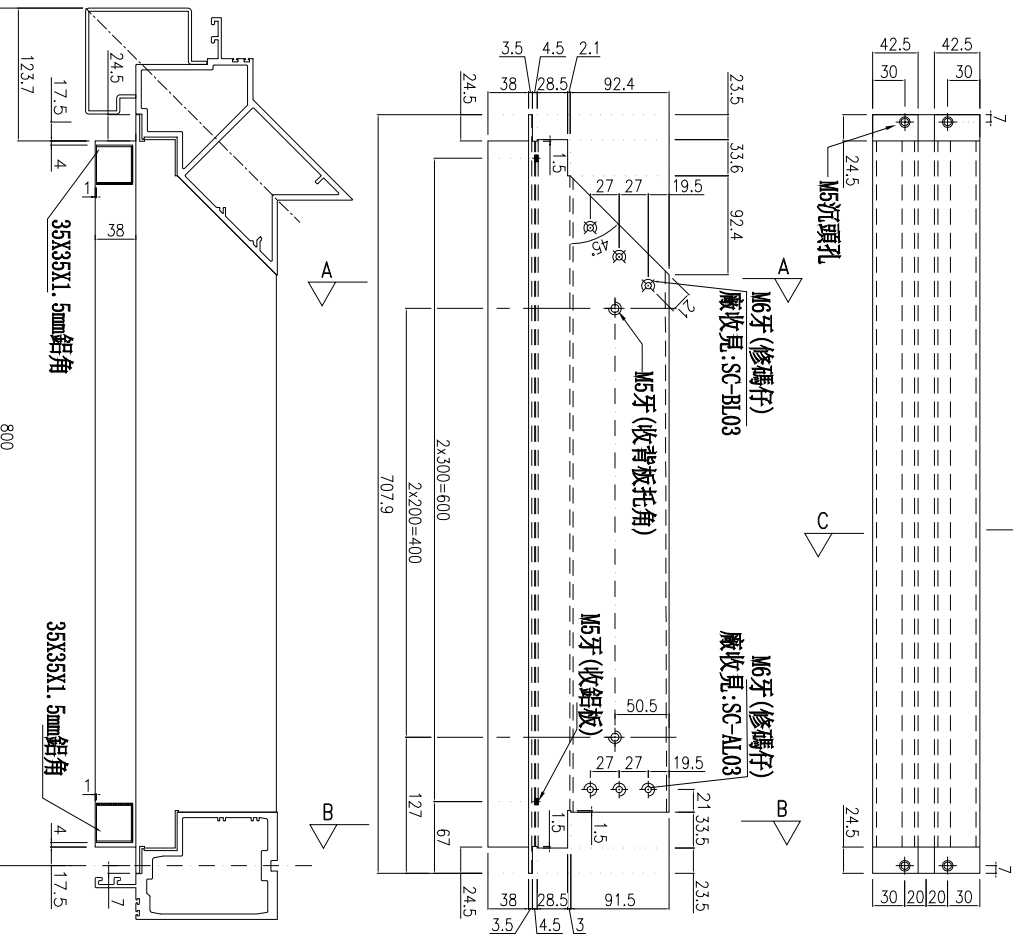

\*注意:  
螺絲鑽平頭孔事宜, 請留意M5及3/16"要  
沉頭(90° X Ø10), 供修螺絲后喇膠用

主橫收主企鋁碼螺絲不用收緊, 地盤調節用

物料編號	L	數量	分格尺寸	使用位置	樓層
UN-L06d	707.8	1	800	CW-3008	23F
合計:	1				

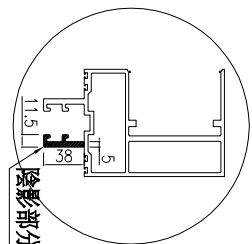

陰影部分通長削料

陰影部分避位

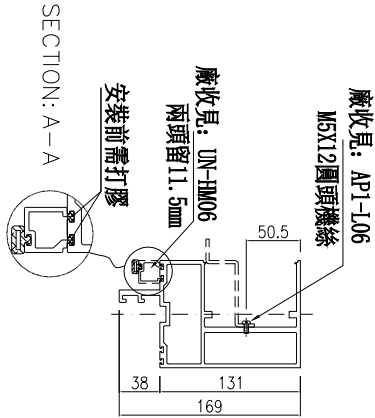
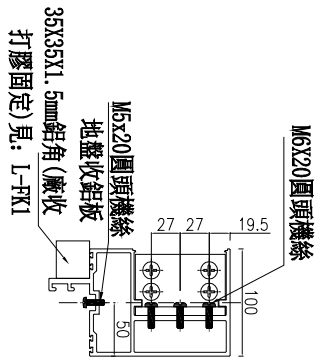
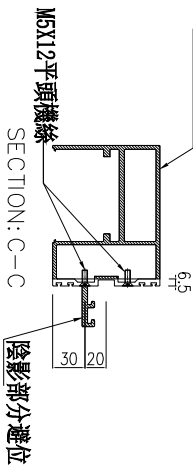

名稱	雙梗橫料	制圖	周廣志	2025.07.20	修改	
材料	X86670	復核	謝永林	2025.08.29	日期	
顏色	UCT207124XL-3	批准			圖號	UN-L06d



美特鋁質有限公司  
MIDI Aluminium Fabricator Ltd.

工程號 J-861 地盤 已連拿利

物料編號	L	數量	分格尺寸	使用位置	樓層
UN-R06	678.8	9	800	CW-3008	15F-23F
合計：	9				

\*注意：  
螺絲鑽平頭孔事宜，請留意M5及3/16"要  
沉頭 (90° X  $\phi$ 10)，供修螺絲后腳膠用

主橫收主企鋁碼螺絲不用收緊，地盤調節用

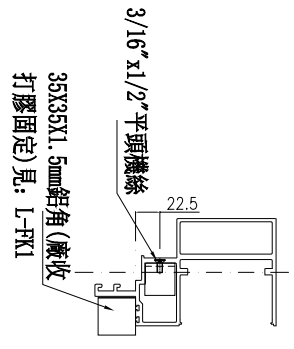
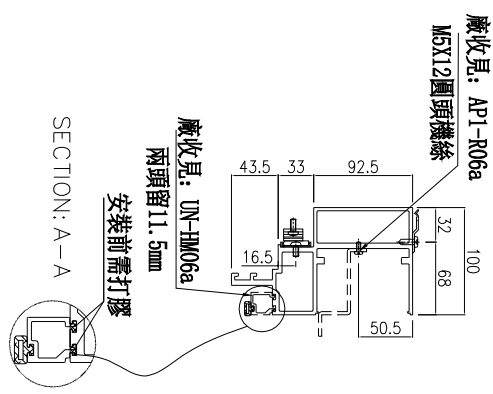
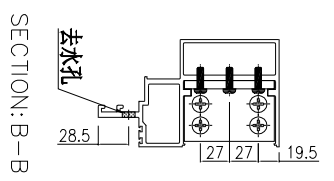
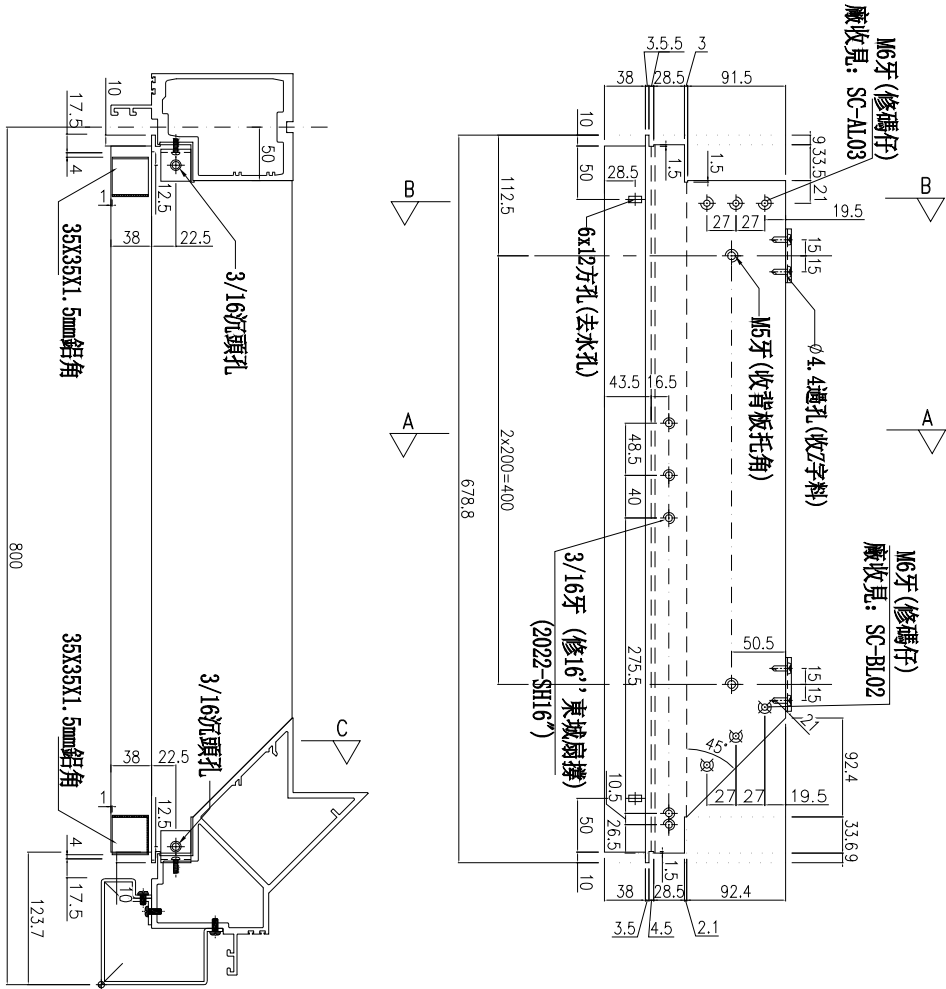

(左)

名稱	生梗橫料	制圖	周廣志	2025.07.20	修改	
材料	X86671	復核	謝永林	2025.08.29	日期	
顏色	UCT207124XL-3	批准			圖號	UN-R06



美特鋁質有限公司  
MIDI Aluminium Fabricator Ltd.

工程號 J-861 地盤 己連拿利

物料編號	L	數量	分格尺寸	使用位置	樓層
UN-R06a	678.8	1	800	CW-3007	12F
UN-R06a	678.8	9	800	CW-3008	15F-23F
合計：		10			

\*注意：  
螺絲鑽平頭孔準宜，請留高 $46$ 及 $3/16$ "螺絲頭 ( $90^\circ \times \phi 10$ )，供修螺絲后膠膠用

(左)

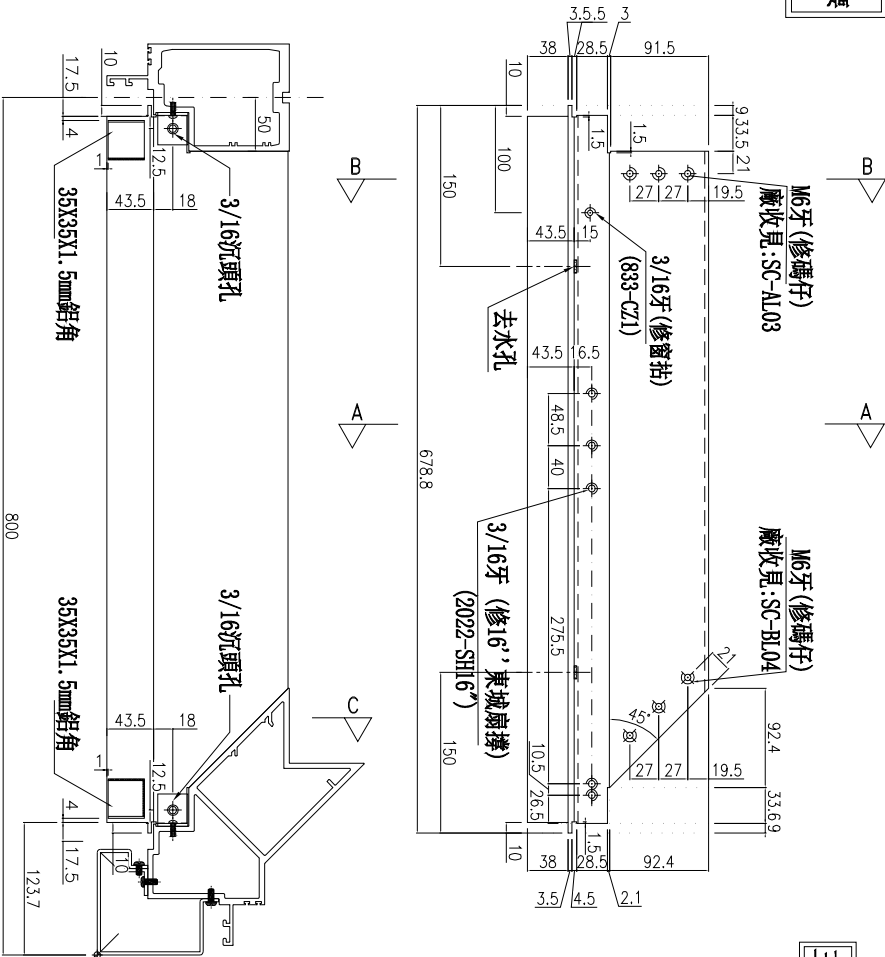

主橫收主全鋁碼螺絲不用收緊，地盤調節用

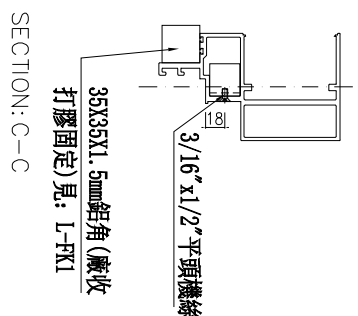
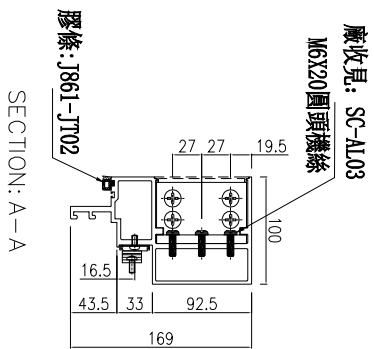
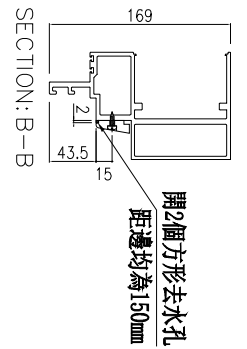

名稱	生梗橫料	制圖	周廣志	2025.07.20	修改		
材料	X86671	復核	謝永林	2025.08.29	日期		
顏色	UCT207124XL-3	批准			圖號	UN-R06a	



美特鋁質有限公司  
MIDI Aluminium Fabricator Ltd.

工程號 J-861 地盤 已連拿利

物料編號	L	數量	分格尺寸	使用位置	樓層
UN-R06b	707.8	1	800	CW-3007	12F
UN-R06b	707.8	9	800	CW-3008	15F-23F
合計		10			

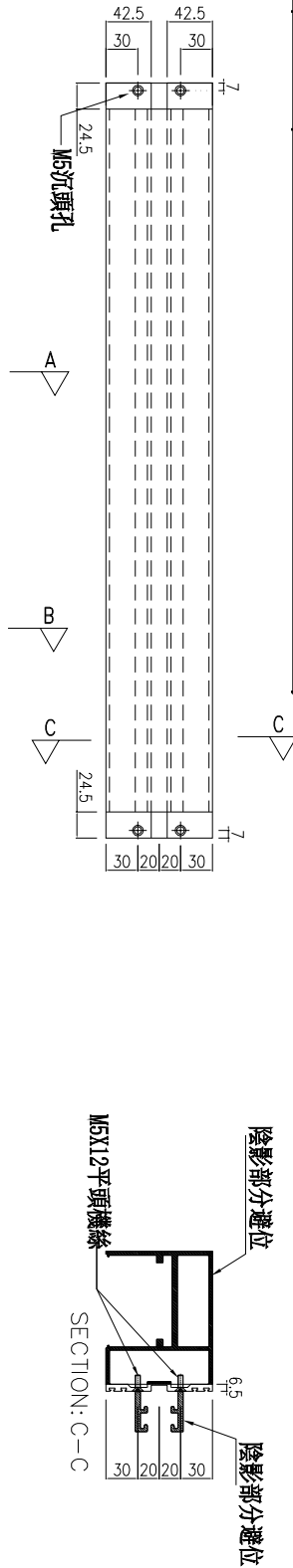

(左)

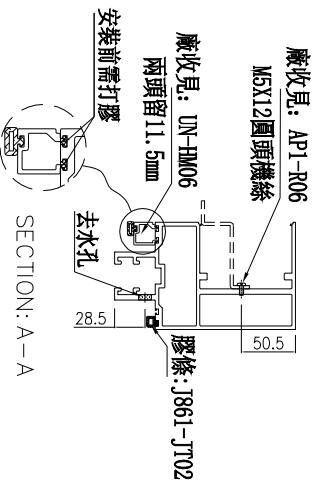
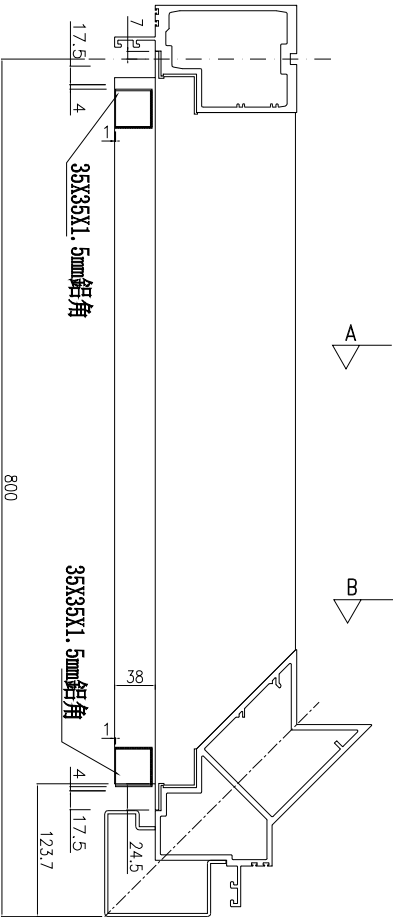
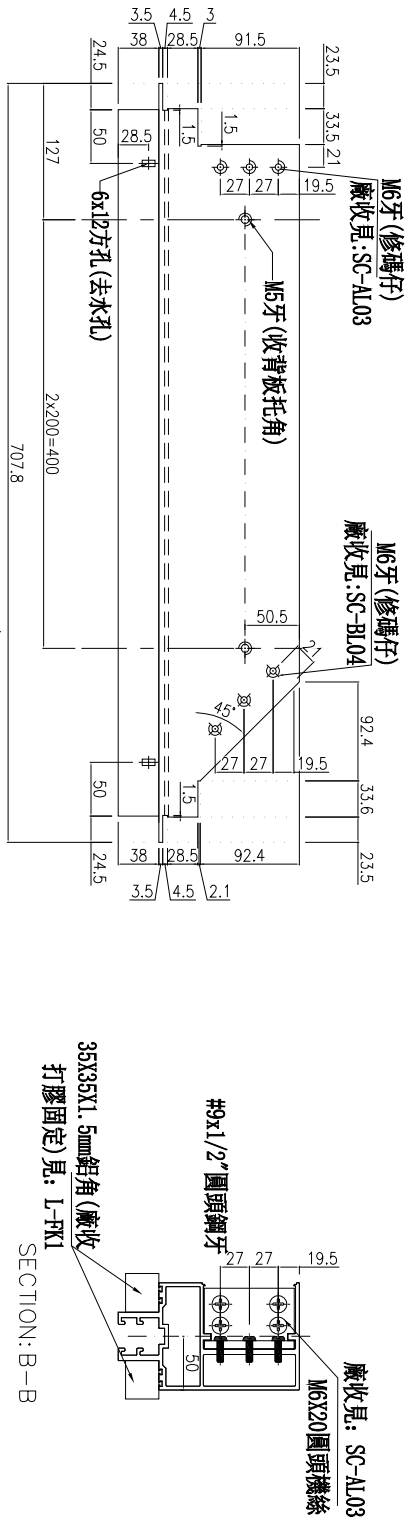

\*注意:  
螺絲鑽平頭孔事宜, 請留意M5及3/16"要  
沉頭(90° X Ø10), 供修螺絲后膠膠用

主橫收主全鋁碼螺絲不用收緊, 地盤調節用

名稱	雙梗橫料	制圖	周廣志	2025.07.20	修改	
材料	X86670	復核	謝永林	2025.08.29	日期	
顏色	UCT207124XL-3	批准			圖號	UN-R06b



美特鋁質有限公司  
MIDI Aluminium Fabricator Ltd.

工程號

J-861

地盤

已連拿利

\*注意:  
螺絲鑽平頭孔事宜, 請留意M5及3/16"螺  
沉頭 (90° X Ø10), 供修螺絲后膠膠用

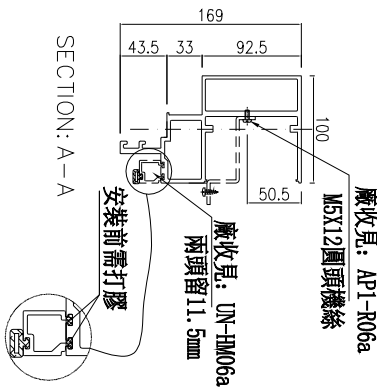
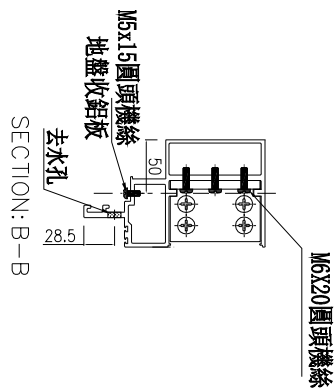
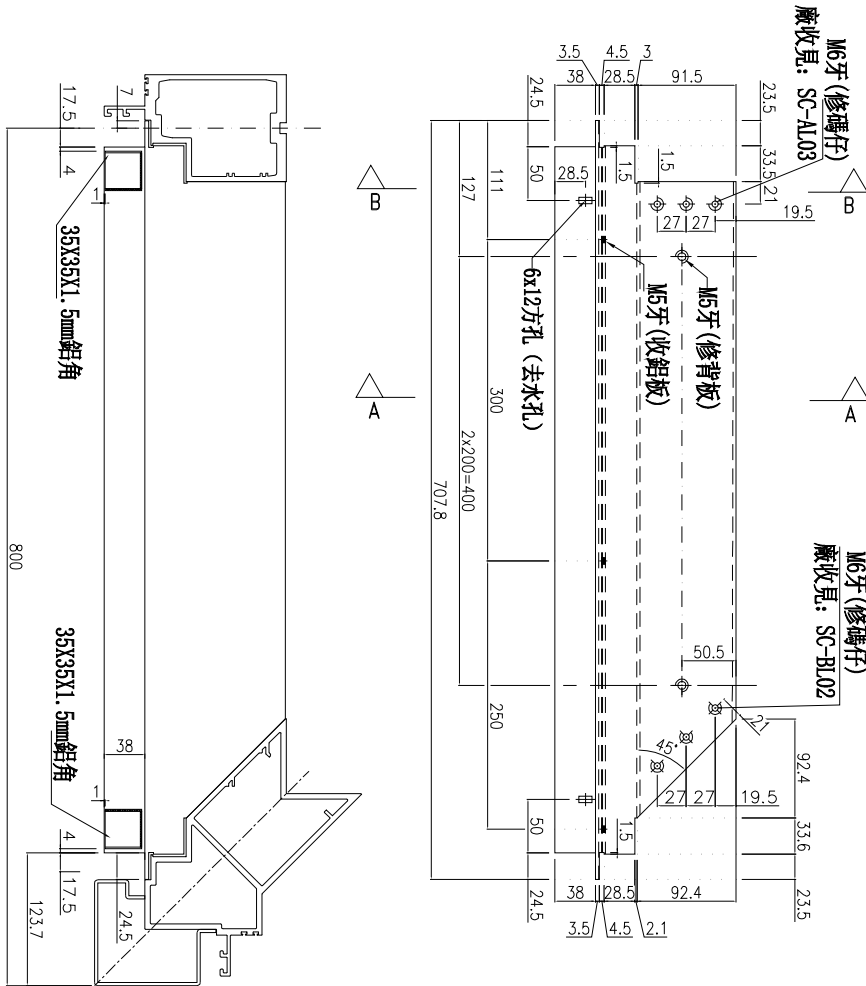

主橫收主企鋁碼螺絲不用收緊, 地盤調節用

物料編號	L	數量	分格尺寸	使用位置	樓層
UN-R06c	707.8	1	800	CW-3008	15F
合計:	1				

名稱	生梗橫料	制圖	周廣志	2025.07.20	修改		
材料	X86671	復核	謝永林	2025.08.29	日期		
顏色	UCT207124XL-3	批准			圖號	UN-R06c	







美特鋁質 有限公司  
MIDI Aluminium Fabricator Ltd.

工程號 J-861 地盤 已連拿利

物料編號	L	數量	分格尺寸	使用位置	樓層
UN-L07a	535	2	550	CW-3007	12F
合計:	2				

\*注意:  
螺絲鑽平頭孔事宜, 請留意M5及3/16"要  
沉頭(90° X Ø10), 供修螺絲后膠膠用

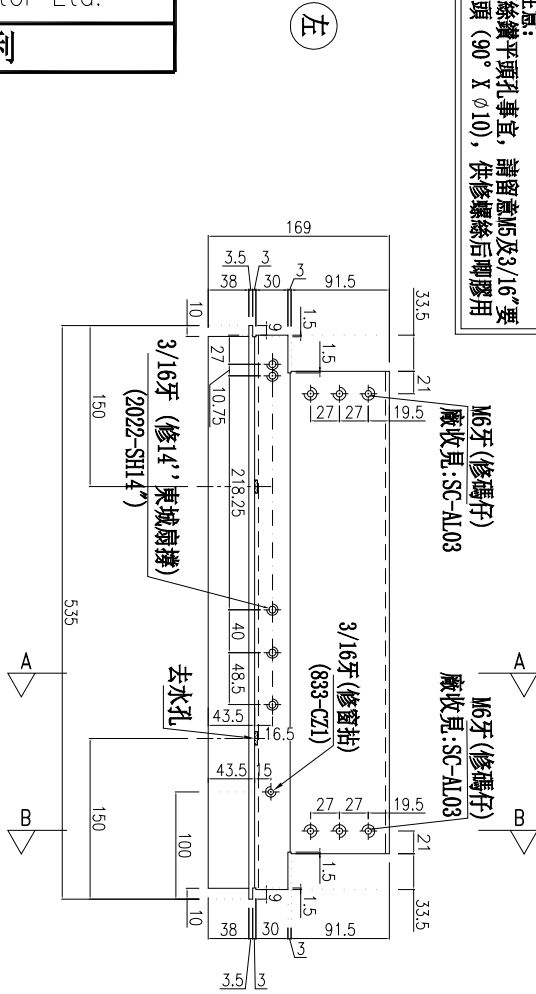

主橫收主企鋁碼螺絲不用收緊, 地盤調節用

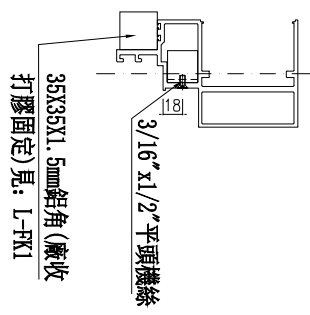
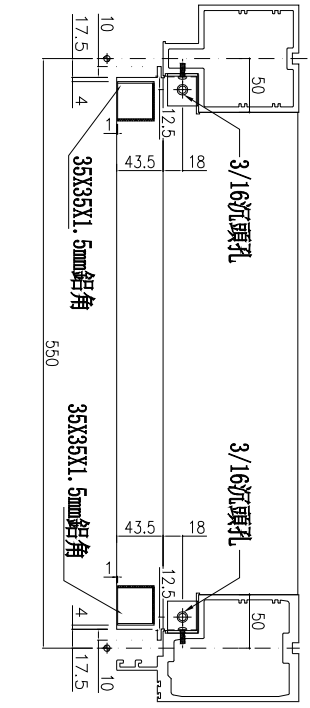
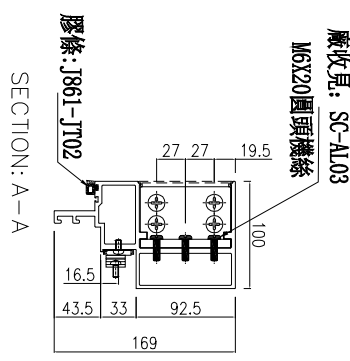
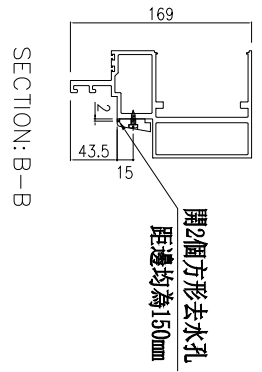

名稱	生梗橫料	制圖	周廣志	2025.07.20	修改	
材料	X86671	復核	謝永林	2025.08.29	日期	
顏色	UCT207124XL-3	批准			圖號	UN-L07a



美特鋁質有限公司  
MIDI Aluminium Fabricator Ltd.

工程號 J-861 地盤 已連拿利

物料編號	L	數量	分格尺寸	使用位置	樓層
UN-L07b	564	2	550	CW-3007	12F
合計:	2				

\*注意:  
螺絲鑽平頭孔事宜, 請留意M5及3/16"要  
沉頭 (90° X Ø10), 俾修螺絲后噴膠用

(左)

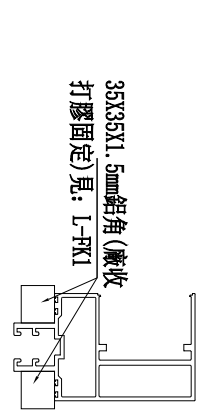
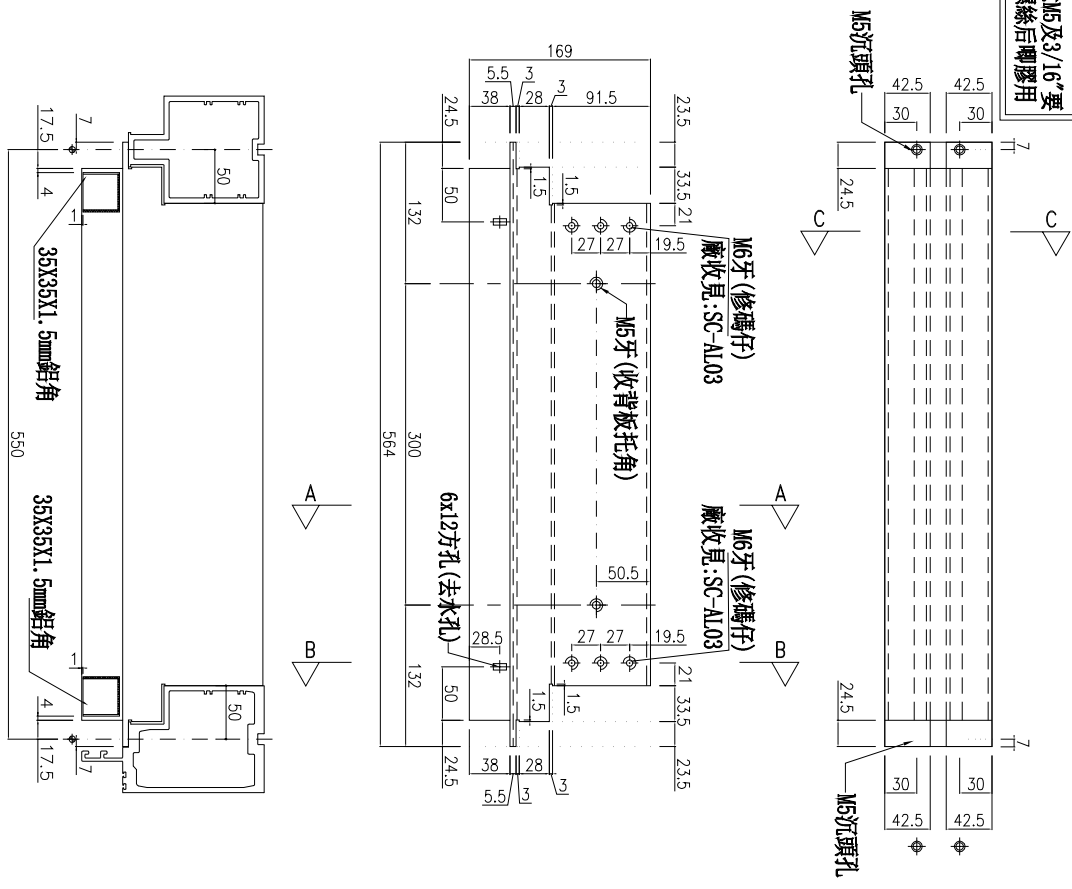

主橫收主企鋁碼螺絲不用收緊, 地盤調節用

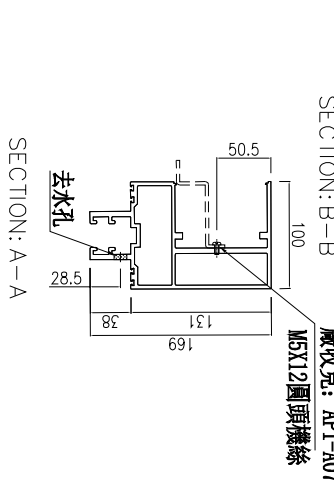
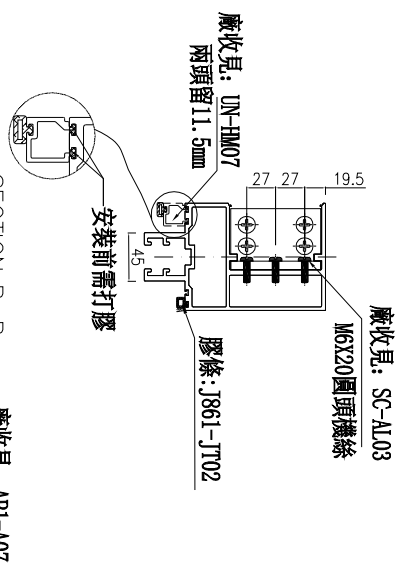

名稱	雙梗橫料	制圖	周廣志	2025.07.20	修改		
材料	X86670	復核	謝永林	2025.08.29	日期		
顏色	UCT207124XL-3	批准			圖號	UN-L07b	



美特鋁質有限公司

MIDI Aluminium Fabricator Ltd.

工程號

J-861e

地盤

已連拿利

物料編號	L	數量	分格尺寸	使用位置	樓層
UN-R07-1	535	2	550	CW-3007	12F
合計:	2				

\*注意:  
螺絲鑽平頭孔專宜, 請留意M5及3/16"平頭 (90° X φ10), 供修螺絲后膠用

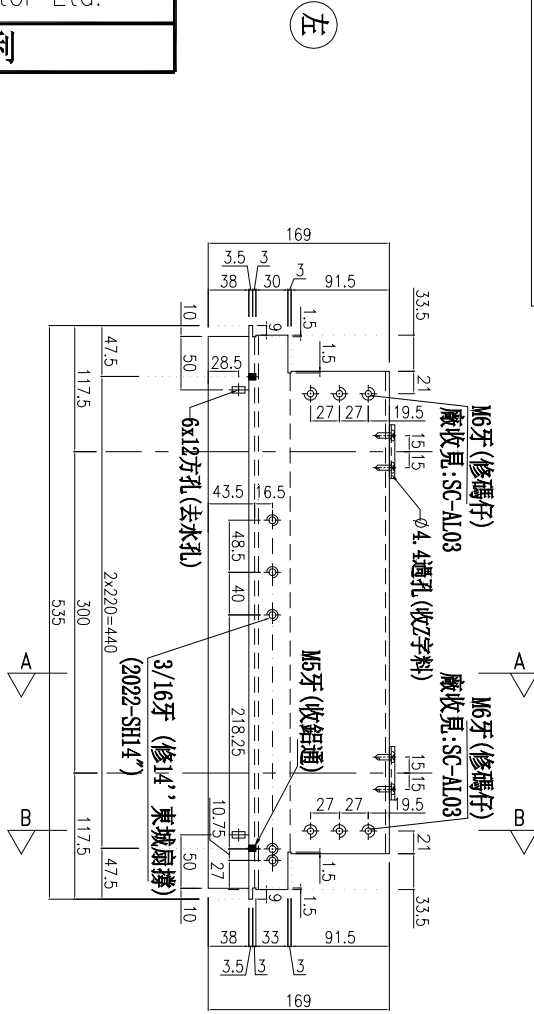

主橫收主企鋁碼螺絲不用收緊, 地盤調節用

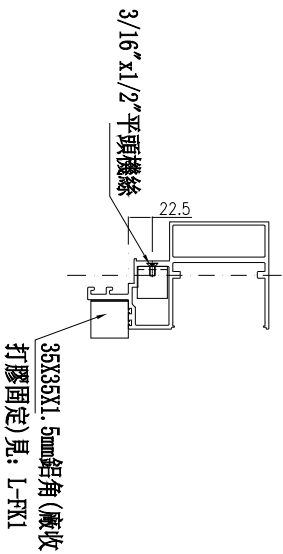
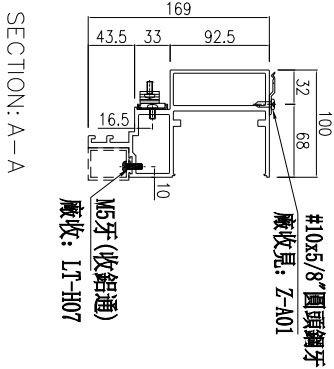
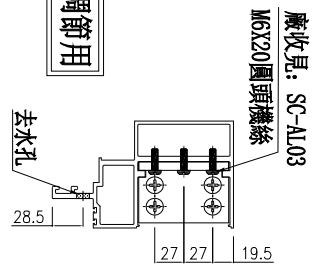
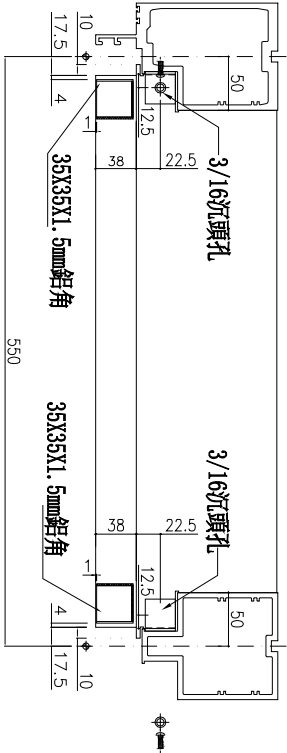

名稱	生梗橫料	制圖	周廣志	2025.07.20	修改	
材料	X86671	復核	謝永林	2025.08.29	日期	
顏色	UCT207124XL-3	批准			圖號	UN-R07-1



工程號

J-861

地盤

已連拿利

物料編號	L	數量	分格尺寸	使用位置	樓層
UN-R07a	535	2	550	CW-3007	12F
合計：		2			

**\*注意：**  
螺絲鑽平頭孔事宜，請留意M5及3/16"平頭鑽 (90° X Ø10)，供修螺絲后膠膠用

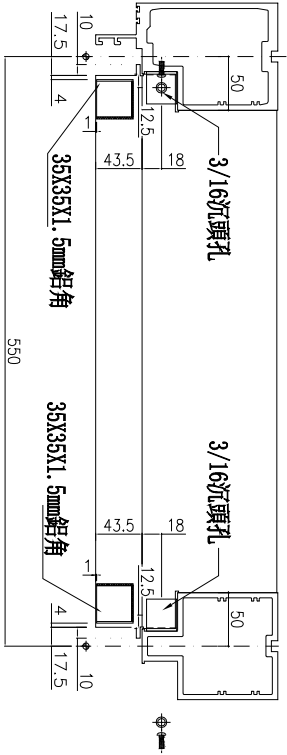
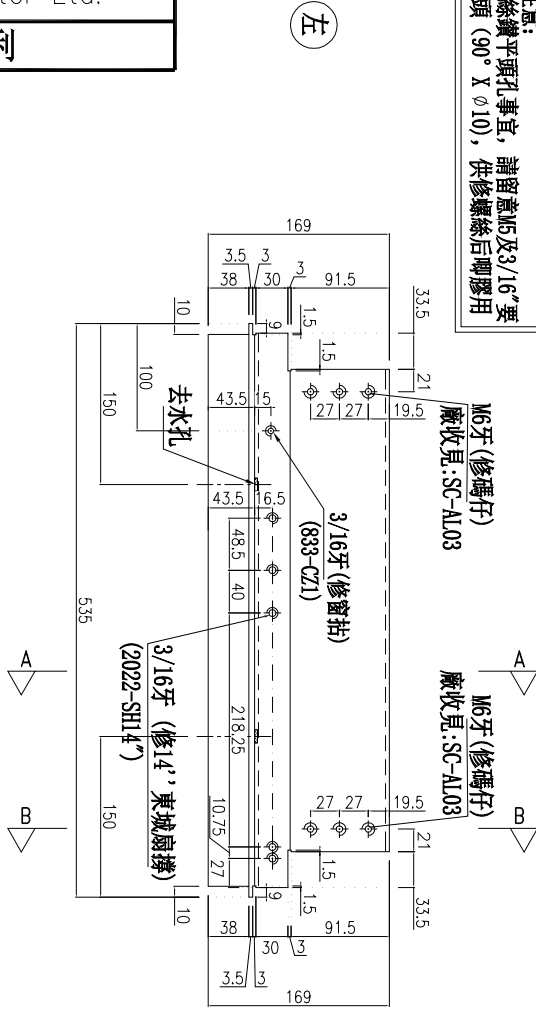

**主橫收主企鋁碼螺絲不用收緊，地盤調節用**

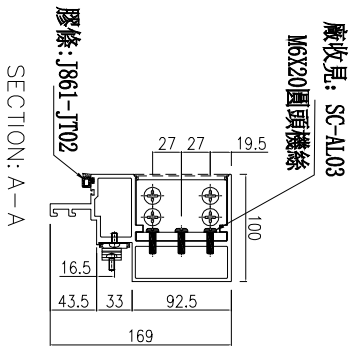

SECTION: B-B

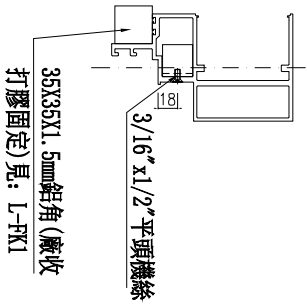
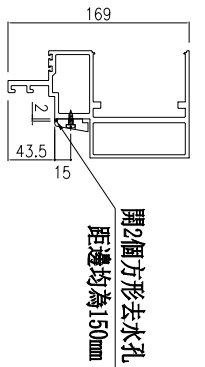

名稱	生梗橫料	制圖	周廣志	2025.07.20	修改	
材料	X86671	復核	謝永林	2025.08.29	日期	
顏色	UCT207124XL-3	批准			圖號	UN-R07a



美特鋁質有限公司  
MIDI Aluminium Fabricator Ltd.

工程號 J-861 地盤 已連拿利

物料編號	L	數量	分格尺寸	使用位置	樓層
UN-R07b	564	2	550	CW-3007	12F
合計：		2			

\*注意：  
螺絲鑽平頭孔事宜，請留意M5及3/16吋  
沉頭 (90° X Ø10)，依修螺絲后噴膠用

(左)

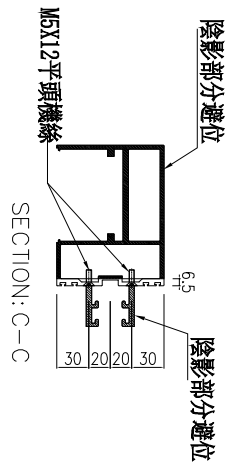
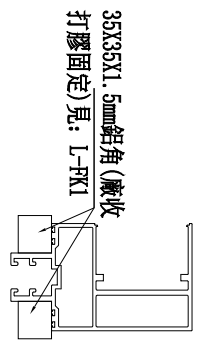
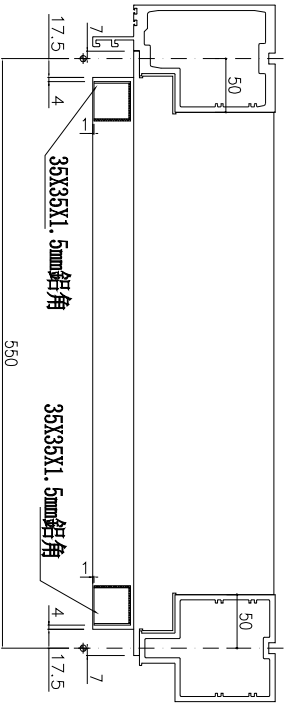
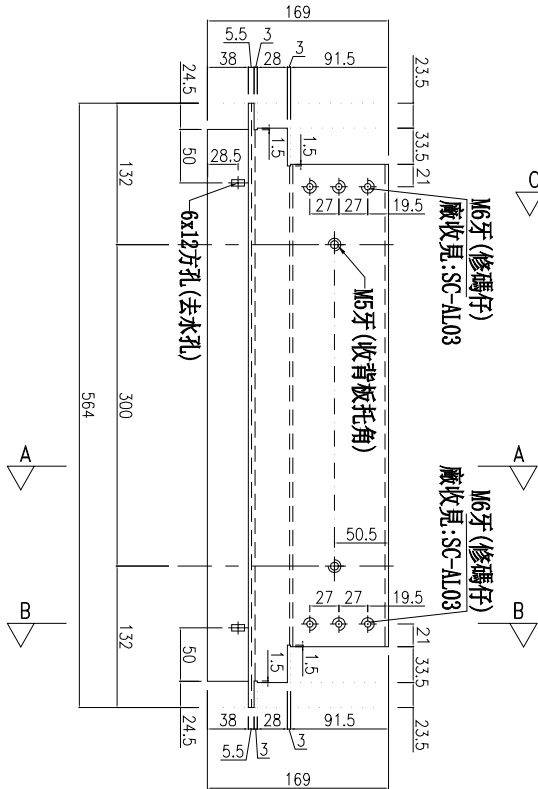
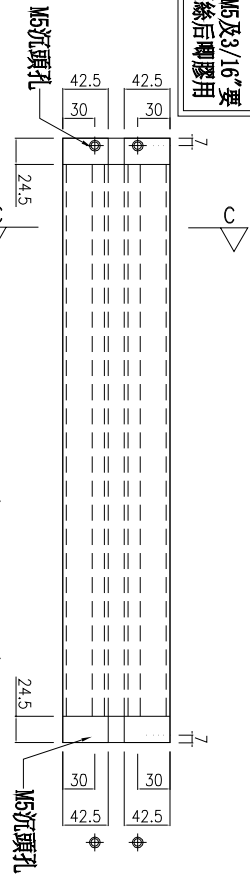

主橫收主企鋁碼螺絲不用收緊，地盤請筋用

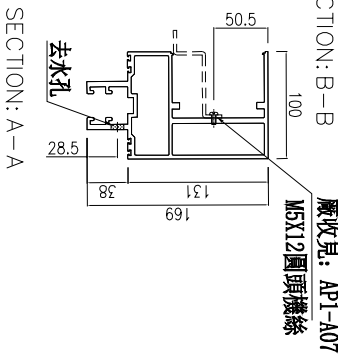
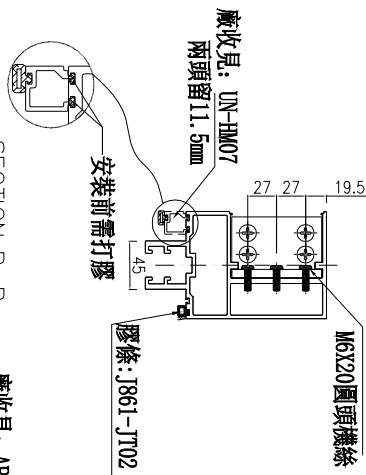

名稱	雙梗橫料	制圖	周廣志	2025.07.20	修改	
材料	X86670	復核	謝永林	2025.08.29	日期	
顏色	UCT207124XL-3	批准			圖號	UN-R07b



美特鋁質 有限公司  
MIDI Aluminium Fabricator Ltd.

物料編號

數量

使用位置

SC-AL03

1064+36(備用)=1100

主企主橫組裝用

工程號

J-861

地盤

己連拿利

共計:12F用66個;15F用146個;23F用138個

共計:16F~22F(102個/層)X7層=714

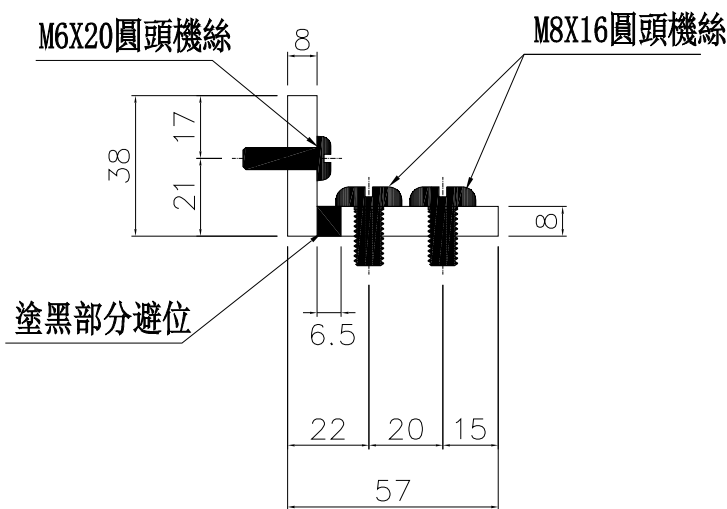
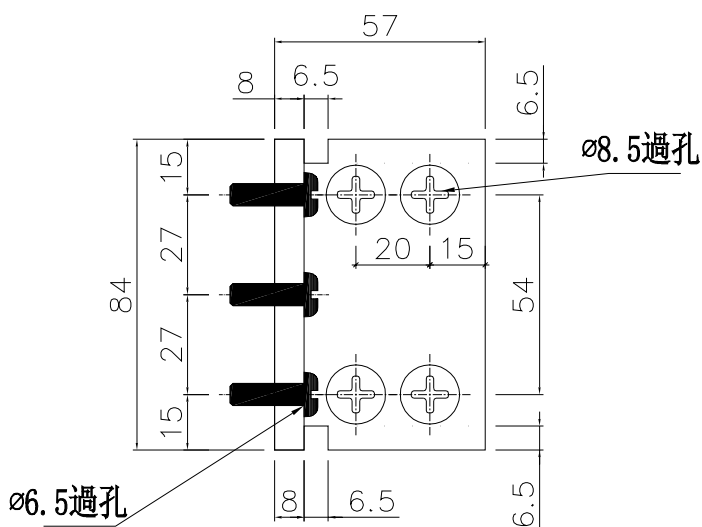

名稱	57x38x8鋁角	制圖	周廣志	2025.07.20	修改		
材料	X86652	復核	謝永林	2025.08.29	日期		
顏色	鉻化	批准			圖號	SC-AL03	



美特鋁質 有限公司  
MIDI Aluminium Fabricator Ltd.

物料編號

數量

使用位置

SC-BL01

22+3=25

轉角主企主橫組裝用

工程號

J-861

地盤

己連拿利

共計:15F(4個/層)X1層=4個

共計:12F/16F~23F(2個/層)X9層=18

工廠用

M8X16六角頭機絲

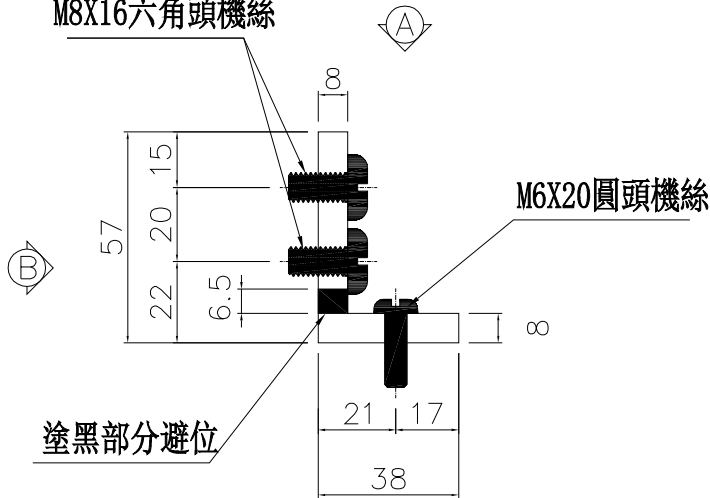

M6X20圓頭機絲

塗黑部分避位

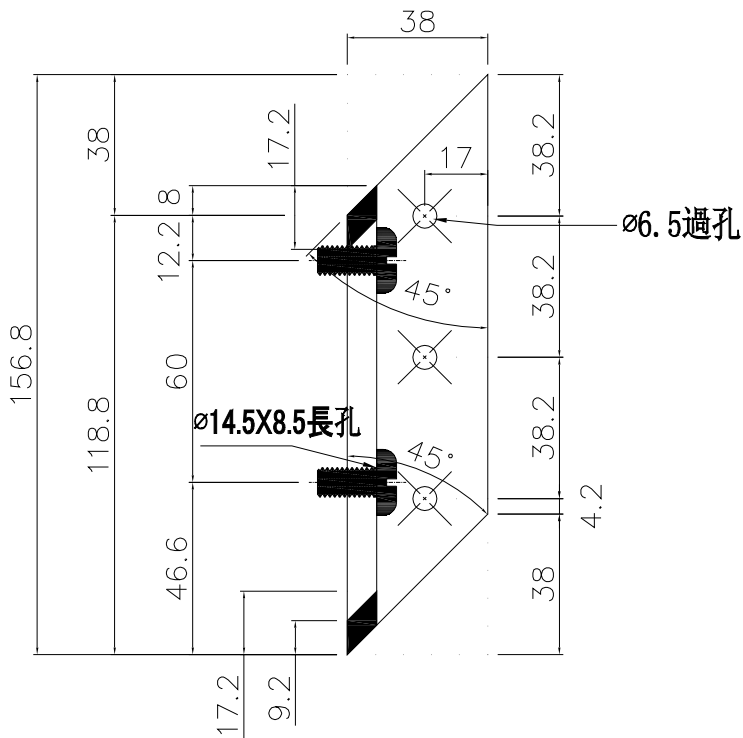

視圖 "A-A"

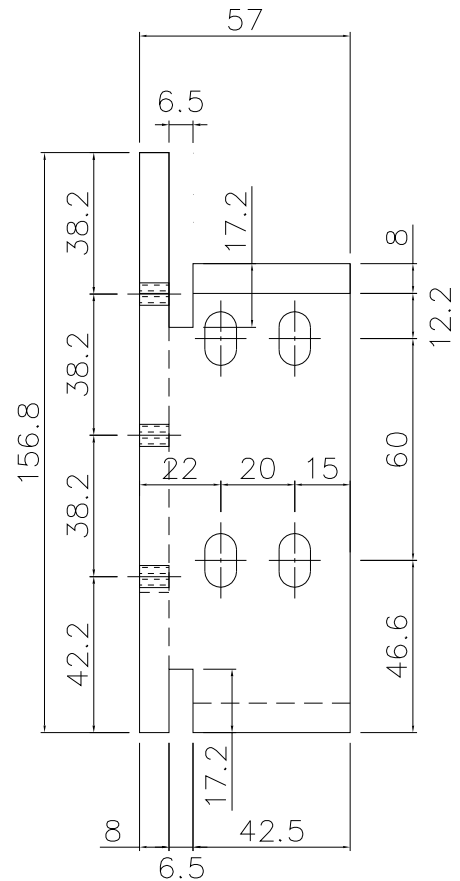

視圖 "B-B"

名稱	57x38x8鋁角	制圖	周廣志	2025.07.20	修改			
材料	X86652	復核	謝永林	2025.08.29	日期			
顏色	鉻化	批准			圖號	SC-BL01		



美特鋁質 有限公司  
MIDI Aluminium Fabricator Ltd.

物料編號	數量	使用位置
SC-BL02	22+3=25	轉角主企主橫組裝用

工程號	J-861	地盤	己連拿利
-----	-------	----	------

共計: 15F(4個/層)X1層=4個  
共計: 12F/16F~23F(2個/層)X9層=18

工廠用

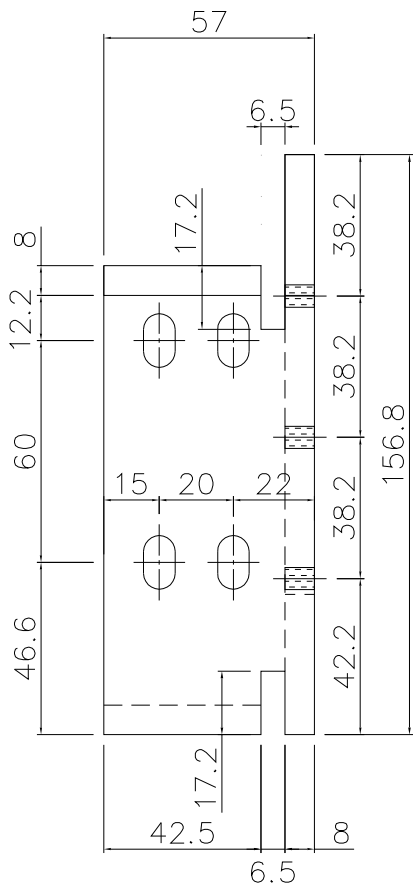
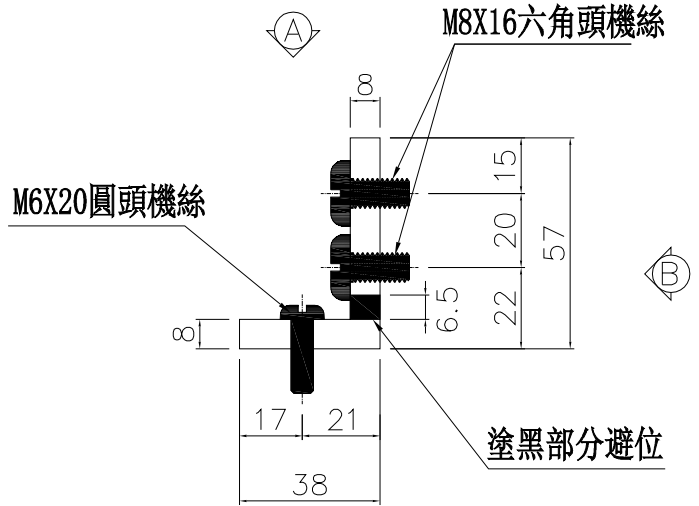

視圖 "B-B"

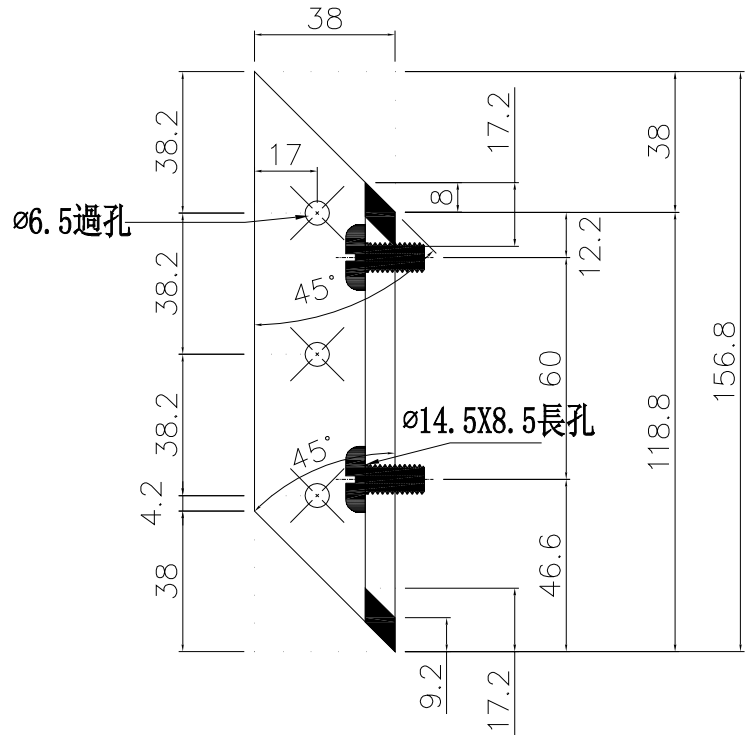

視圖 "A-A"

名稱	57x38x8鋁角	制圖	周廣志	2025. 07. 20	修改		
材料	X86652	復核	謝永林	2025. 08. 29	日期		
顏色	鉻化	批准			圖號	SC-BL02	

工廠用

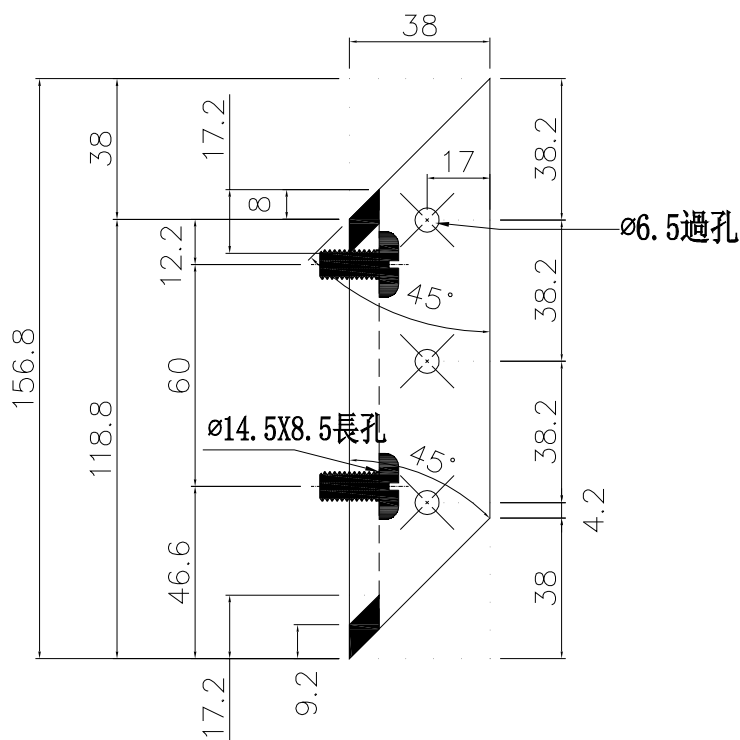
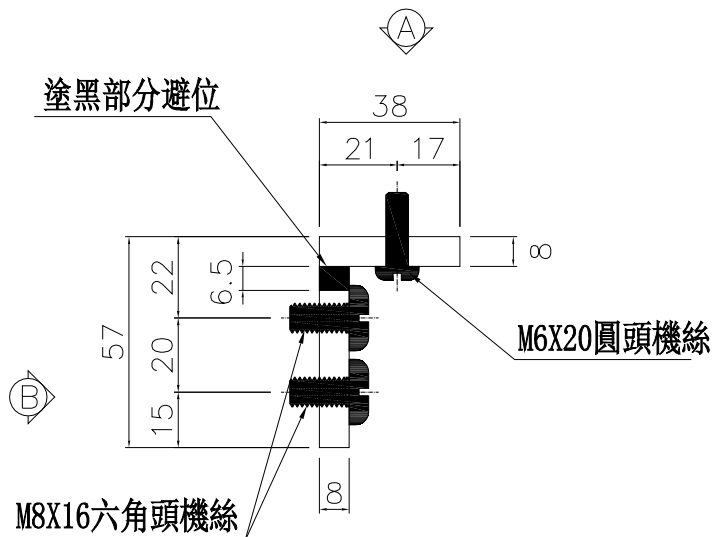

視圖 "A-A"

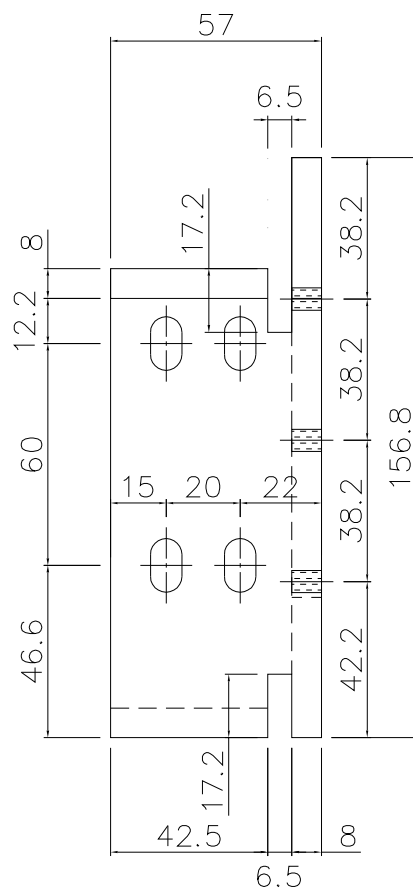

視圖 "B-B"

名稱	57x38x8鋁角	制圖	周廣志	2025.07.20	修改			
材料	X86652	復核	謝永林	2025.08.29	日期			
顏色	鉻化	批准			圖號	SC-BL03		



美特鋁質 有限公司  
MIDI Aluminium Fabricator Ltd.

物料編號	數量	使用位置
SC-BL04	32+3=35	轉角主企主橫組裝用
共計: 12F~22F(3個/層)X9層=27個		
共計: 23F用5個		

工程號	J-861	地盤	已連拿利
-----	-------	----	------

工廠用

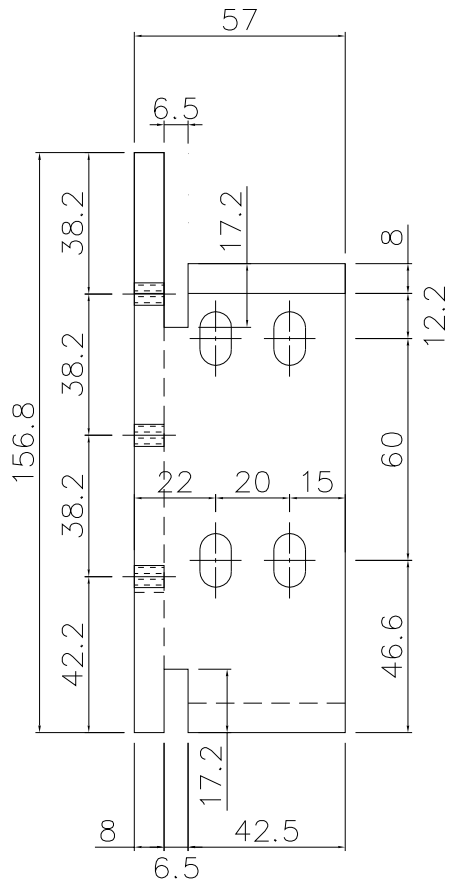
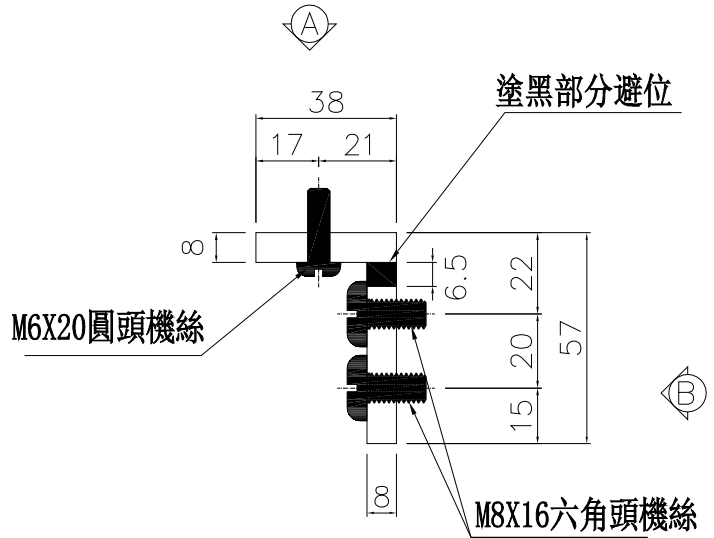

視圖 "B-B"

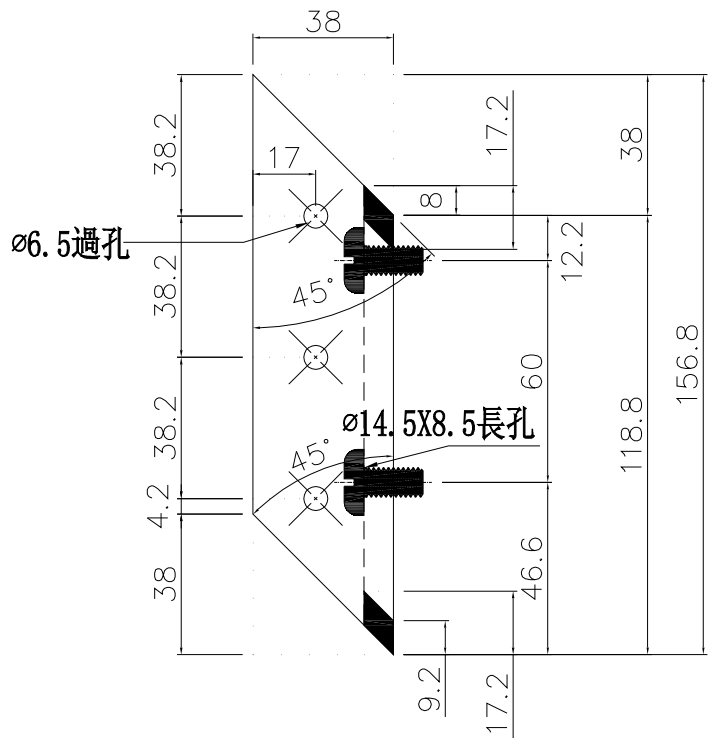

視圖 "A-A"

名稱	57x38x8鋁角	制圖	周廣志	2025. 07. 20	修改		
材料	X86652	復核	謝永林	2025. 08. 29	日期		
顏色	鉻化	批准			圖號	SC-BL04	



美特鋁質 有限公司  
MIDI Aluminium Fabricator Ltd.

物料編號

數量

使用位置

Z-A01

1086+14(備用)=1100

工程號

J-861

地盤

己連拿利

共計:企料-12F(48個/層)X1層=48個.

共計:企料-15F~23F(62個/層)X9層=558.

共計:橫料-12F~23F(48個/層)X10層=480.

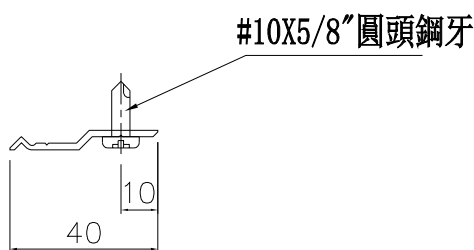
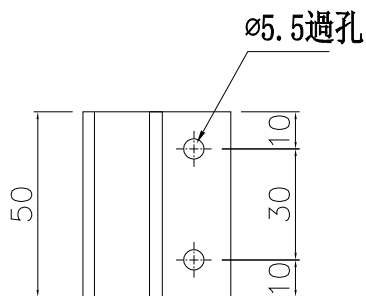

名稱	Z字碼	制圖	周廣志	2025.07.20	修改			
材料	X86317	復核	謝永林	2025.08.29	日期			
顏色	鉻化	批准			圖號	Z-A01		



美特鋁質 有限公司  
MIDI Aluminium Fabricator Ltd.

物料編號	L	數量	分格尺寸	使用位置	樓層
LT-Q01	304	54	350	CW-3008	15F-23F
合計:		54			

工程號	J-861	地盤	己連拿利
-----	-------	----	------

工廠用

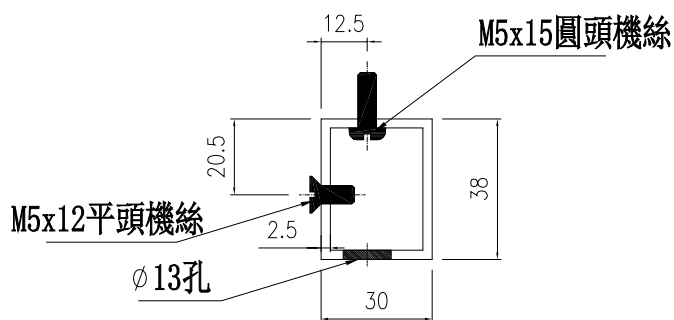
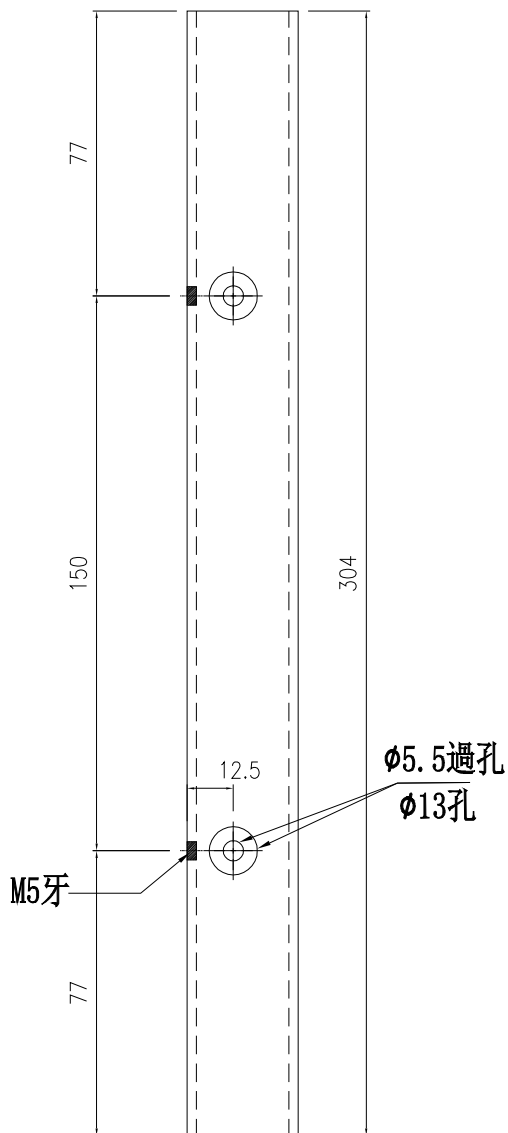

名稱	鋁通加工圖	制圖	周廣志	2025.07.20	修改			
材料	38x30x2.5mm鋁通	復核	謝永林	2025.08.29	日期			
顏色	UCT207124XL-3	批准			圖號	LT-Q01		



美特鋁質 有限公司  
MIDI Aluminium Fabricator Ltd.

物料編號	L	數量	分格尺寸	使用位置	樓層
LT-Q02	304	54	350	CW-3008	15F-23F
合計:		54			

工程號	J-861	地盤	己連拿利
-----	-------	----	------

工廠用

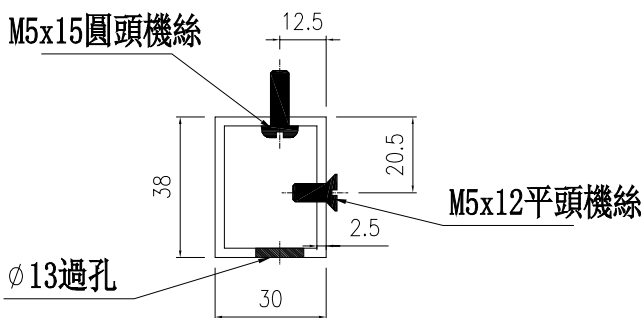
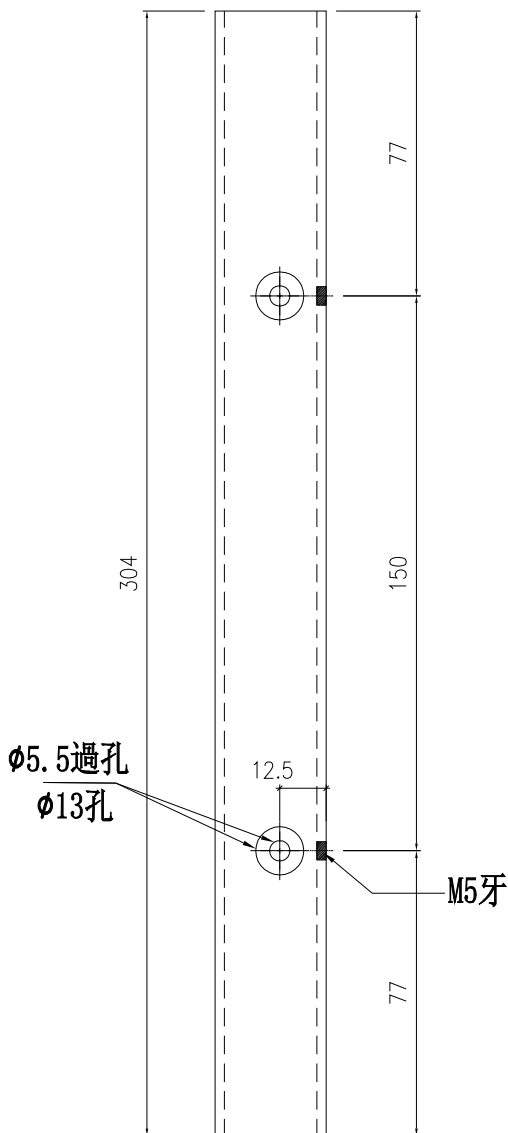

名稱	鋁通加工圖	制圖	周廣志	2025.07.20	修改			
材料	38x30x2.5mm鋁通	復核	謝永林	2025.08.29	日期			
顏色	UCT207124XL-3	批准			圖號	LT-Q02		



美特鋁質 有限公司  
MIDI Aluminium Fabricator Ltd.

工程號

J-861

地盤

己連拿利

工廠用

左

M5x15圓頭機絲

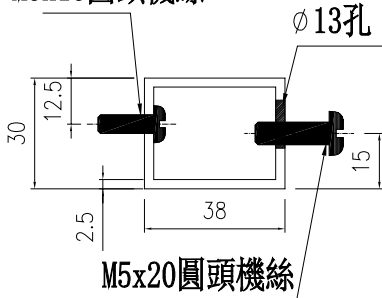

φ13孔

M5x20圓頭機絲

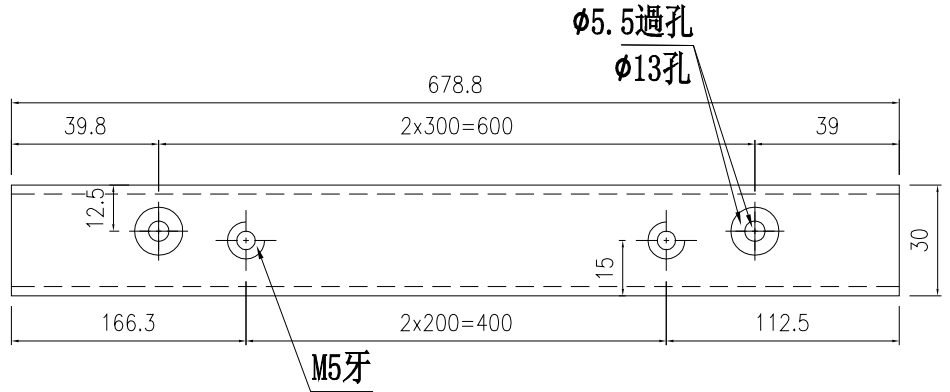

φ5.5過孔  
φ13孔

M5牙

物料編號

L

數量

分格尺寸

使用位置

樓層

LT-H06L

678.8

1

800

CW-3007

12F

M5x15圓頭機絲

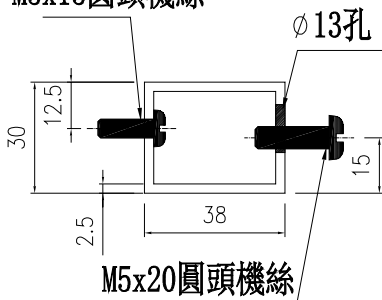

φ13孔

M5x20圓頭機絲

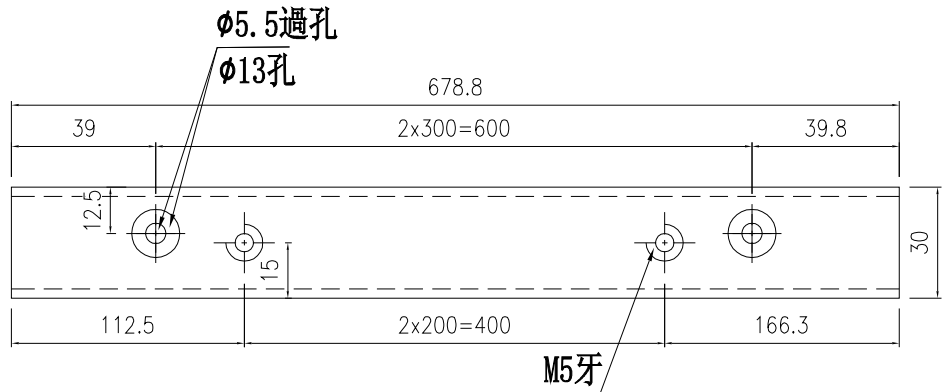

φ5.5過孔  
φ13孔

M5牙

左

物料編號

L

數量

分格尺寸

使用位置

樓層

LT-H06R

678.8

1

800

CW-3007

12F

名稱	鋁通加工圖	制圖	周廣志	2025.07.20	修改			
材料	38x30x2.5mm鋁通	復核	謝永林	2025.08.29	日期			
顏色	鉻化	批准			圖號	LT-H06L		



美特鋁質 有限公司  
MIDI Aluminium Fabricator Ltd.

工程號

J-861

地盤

己連拿利

工廠用

左

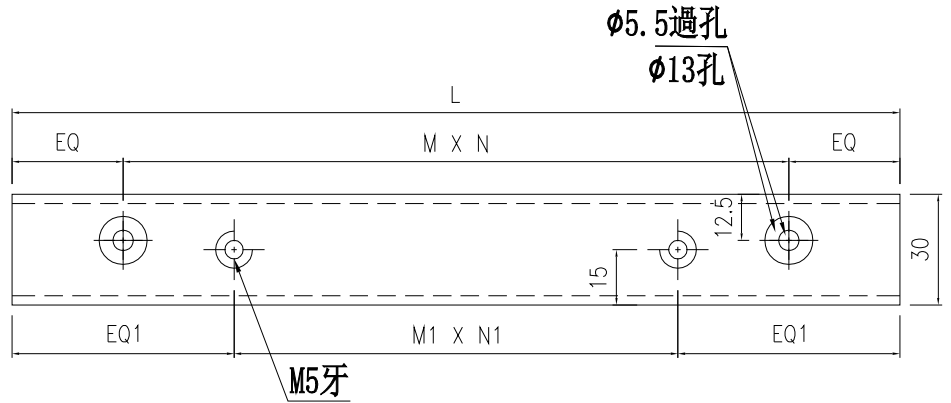
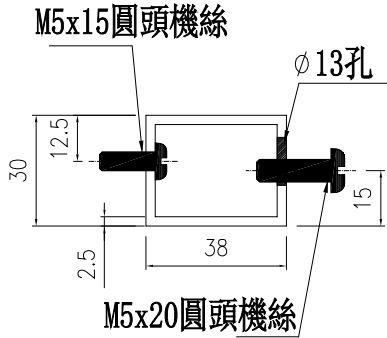

物料編號	L	數量	M	X	N	EQ	M1	X	N1	EQ1	分格尺寸	使用位置	樓層
LT-H07	535	4	220	x	2	47.5	300	x	1	117.5	550	CW-3007	12F
LT-H134	1560	2	280	x	5	80	300	x	4	180	1575	CW-3007	12F
LT-H135	1190	2	250	x	4	95	300	x	3	145	1205	CW-3007	12F

名稱	鋁通加工圖	制圖	周廣志	2025.07.20	修改			
材料	38x30x2.5mm鋁通	復核	謝永林	2025.08.29	日期			
顏色	鉻化	批准			圖號	LT-H07		



美特鋁質 有限公司  
MIDI Aluminium Fabricator Ltd.

物料編號

數量

使用位置

SC-AL04

136+4(備用)=140

欄河位用

工程號

J-861

地盤

己連拿利

共計: 12F(10個/層)X1層=10個

共計: 15F~23F(14個/層)X9層=126個

工廠用

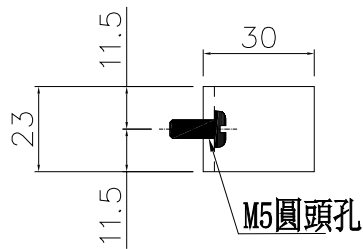

M5X12圓頭機絲

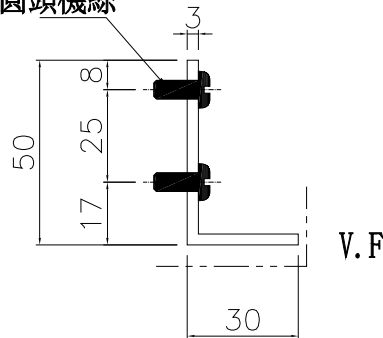

名稱	鋁角加工圖	制圖	周廣志	2025.07.20	修改			
材料	50*30*3鋁角	復核	謝永林	2025.08.29	日期			
顏色	鉻化	批准			圖號	SC-AL04		



美特鋁質 有限公司  
MIDI Aluminium Fabricator Ltd.

物料編號

數量

使用位置

UN-LC01

68+2(備用)=70

欄河位用

工程號

J-861

地盤

己連拿利

共計: 12F(5個/層)X1層=5個

共計: 15F~23F(7個/層)X9層=63個

工廠用

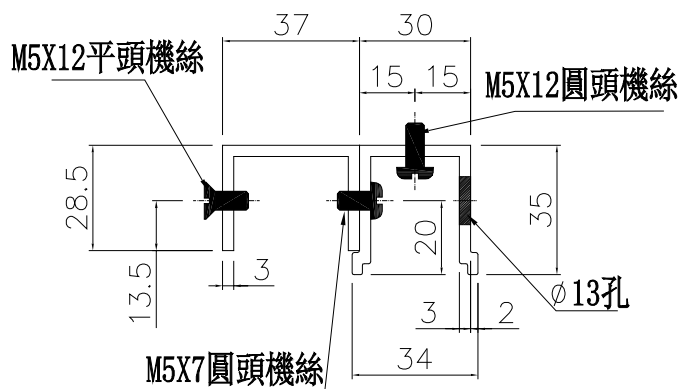
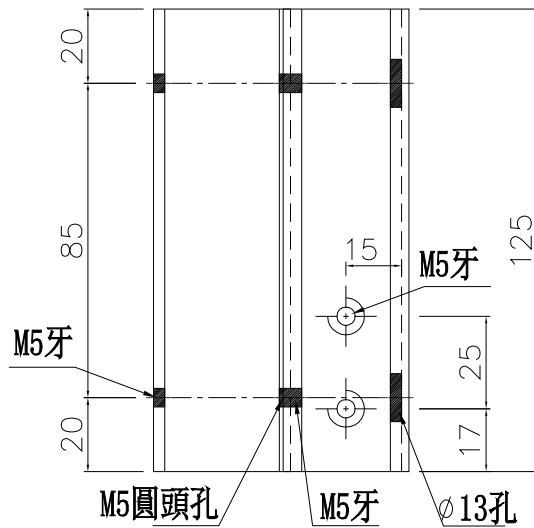

名稱	欄河槽加工圖/37*28.5*3鋁槽	制圖	周廣志	2025.07.20	修改		
材料	X86642/X86644	復核	謝永林	2025.08.29	日期		
顏色	鉻化	批准			圖號	UN-LC01	



美特鋁質 有限公司  
MIDI Aluminium Fabricator Ltd.

物料編號

數量

使用位置

UN-LC02

68+2(備用)=70

欄河位用

工程號

J-861

地盤

己連拿利

共計: 12F(5個/層)X1層=5個

共計: 15F~23F(7個/層)X9層=63個

工廠用

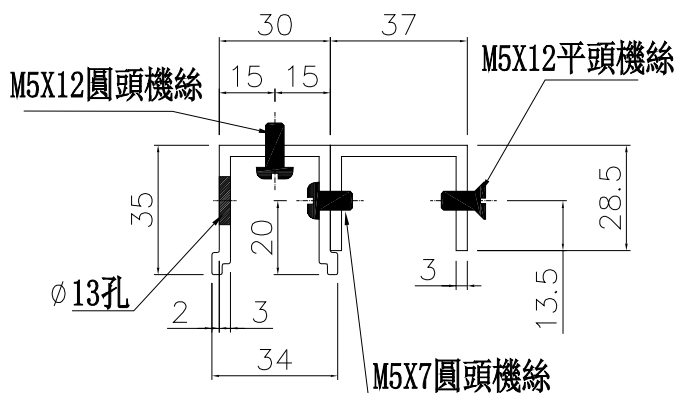
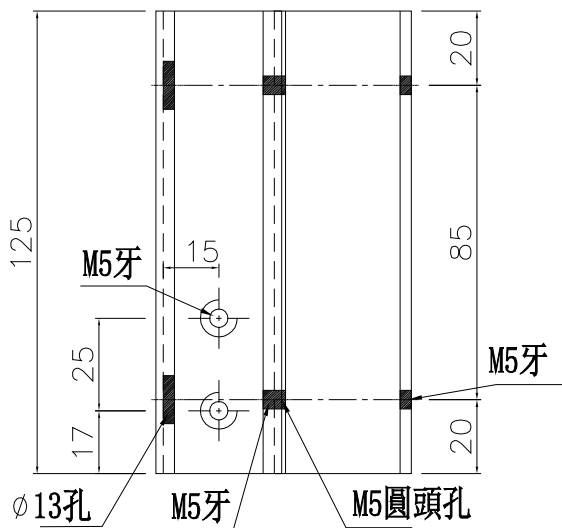

名稱	欄河槽加工圖/37*28.5*3鋁槽	制圖	周廣志	2025.07.20	修改			
材料	X86642/X86644	復核	謝永林	2025.08.29	日期			
顏色	鉻化	批准			圖號	UN-LC02		



美特鋁質 有限公司  
MIDI Aluminium Fabricator Ltd.

工程號 J-861 地盤 己連拿利

物料編號	數量	使用位置
SC-AL05	10	欄河轉角位用

共計: 12F~23F(1個/層)X10層=10個

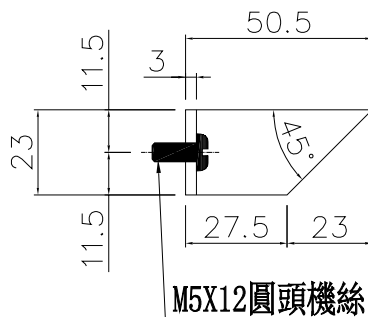
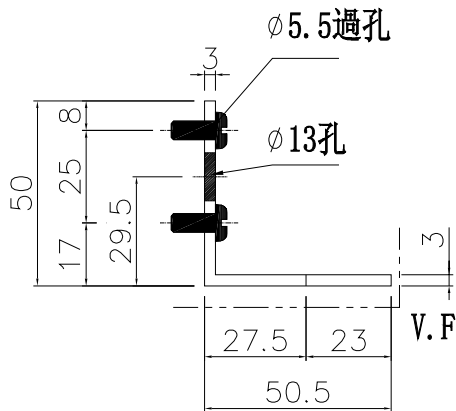

物料編號	數量	使用位置
SC-AL06	10	欄河轉角位用

共計: 12F~23F(1個/層)X10層=10個

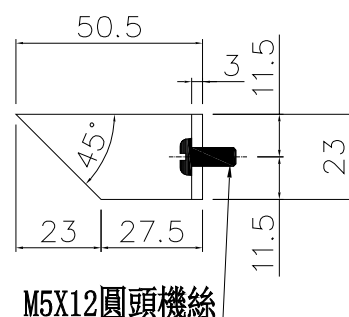
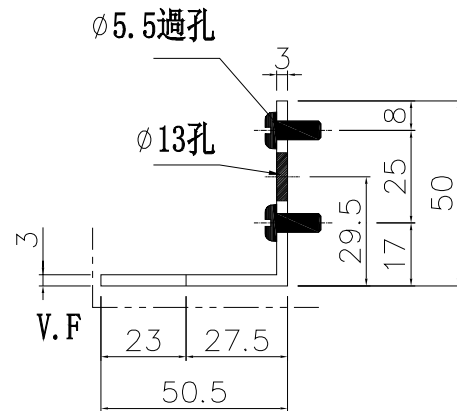

名稱	鋁角加工圖	制圖	周廣志	2025. 07. 20	修改			
材料	50*50.5*3鋁角	復核	謝永林	2025. 08. 29	日期			
顏色	鉻化	批准			圖號	SC-AL05		



美特鋁質 有限公司  
MIDI Aluminium Fabricator Ltd.

物料編號

數量

使用位置

UN-LC03

10

欄河轉角位用

工程號

J-861

地盤

己連拿利

共計:12F~23F(1個/層)X10層=10個

工廠用

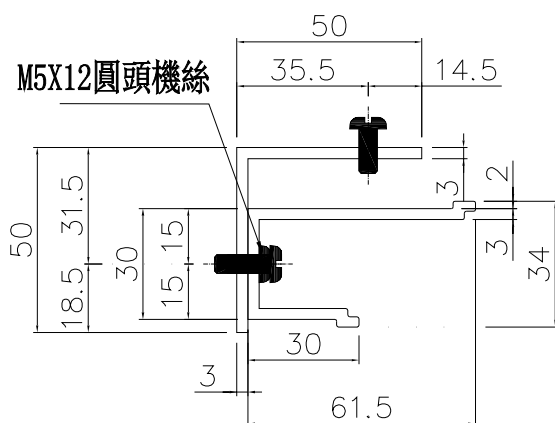
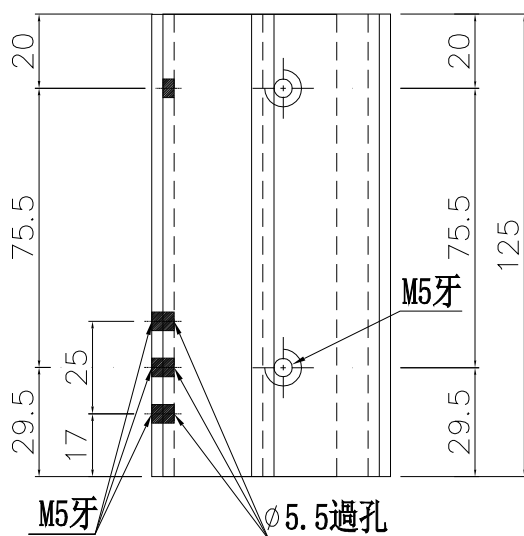

名稱	欄河槽加工圖/鋁角加工圖	制圖	周廣志	2025.07.20	修改			
材料	X86643/50X50X3鋁角	復核	謝永林	2025.08.29	日期			
顏色	鉻化	批准			圖號	UN-LC03		



美特鋁質 有限公司  
MIDI Aluminium Fabricator Ltd.

物料編號

數量

使用位置

UN-LC04

10

欄河轉角位用

工程號

J-861

地盤

己連拿利

共計:12F~23F(1個/層)X10層=10個

工廠用

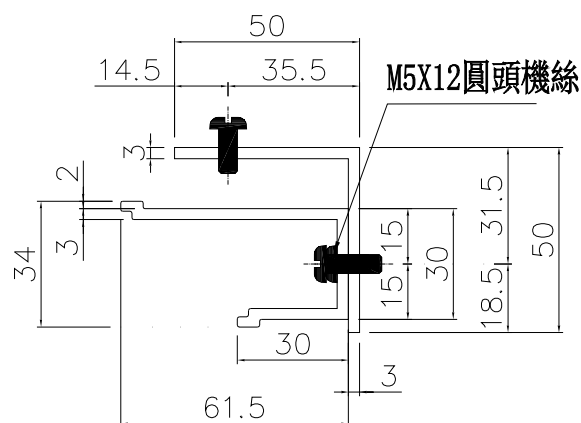
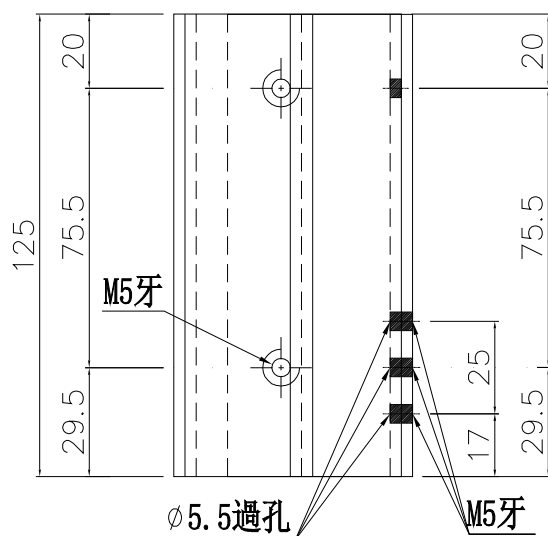

名稱	欄河槽加工圖/鋁角加工圖	制圖	周廣志	2025.07.20	修改			
材料	X86643/50X50X3鋁角	復核	謝永林	2025.08.29	日期			
顏色	鉻化	批准			圖號	UN-LC04		



美特鋁質 有限公司  
MIDI Aluminium Fabricator Ltd.

物料編號

數量

使用位置

W-TX1

146

生梗企用套芯1

工程號

J-861

地盤

己連拿利

共計: 12F(2支/層)X1層=2支, 15F-22F(18支/層)X8層=144支

工廠用

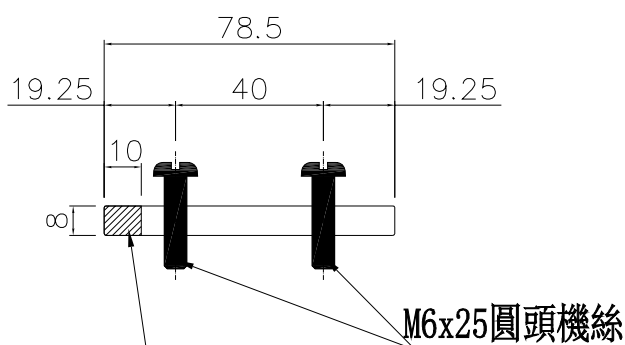
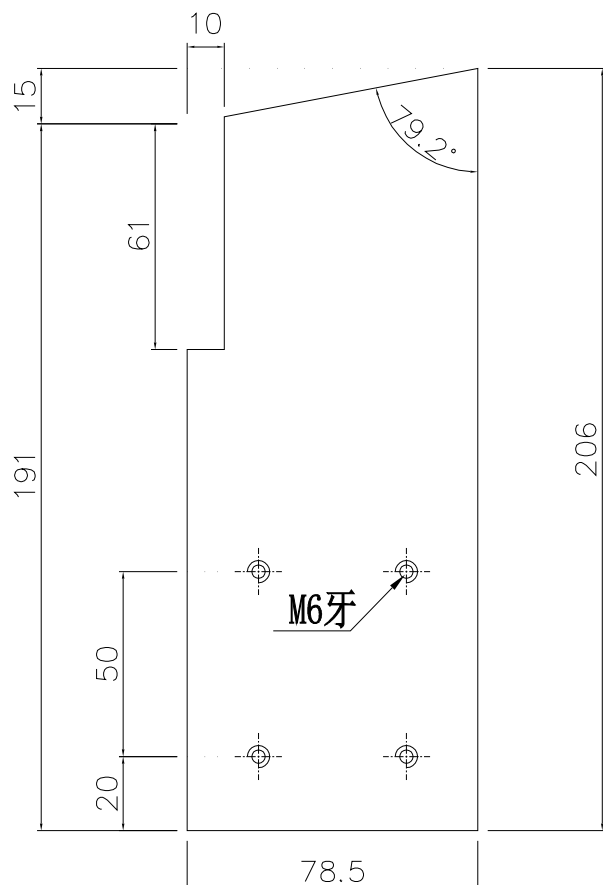

陰影部分避位61X10mm

### 削料示意圖

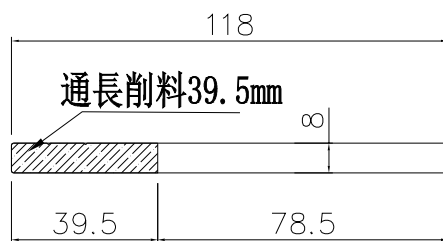

### 安裝示意圖

此件

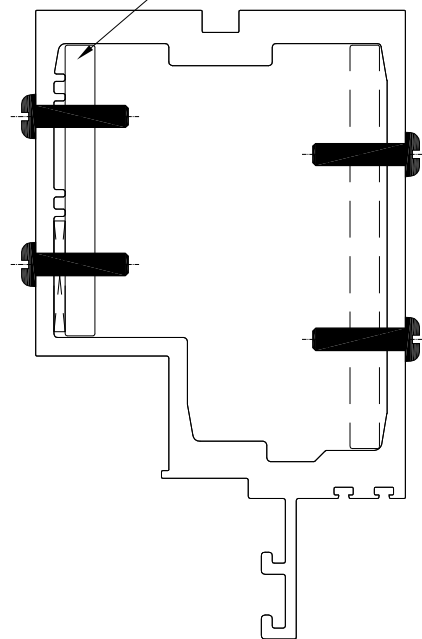

名稱	生梗企用套芯1	制圖	周廣志	2025.07.20	修改			
材料	X86649	復核	謝永林	2025.08.29	日期			
顏色	鉻化	批准			圖號	W-TX1		



美特鋁質 有限公司  
MIDI Aluminium Fabricator Ltd.

物料編號	數量	使用位置
W-TX1a	146	生梗企用套芯2
共計: 12F(2支/層)X1層=2支, 15F-22F(18支/層)X8層=144支		

工程號	J-861	地盤	己連拿利
-----	-------	----	------

工廠用

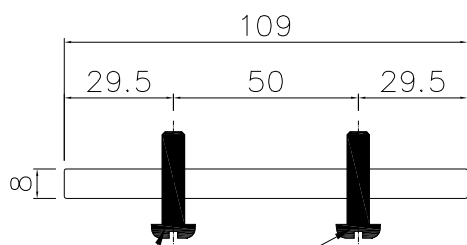
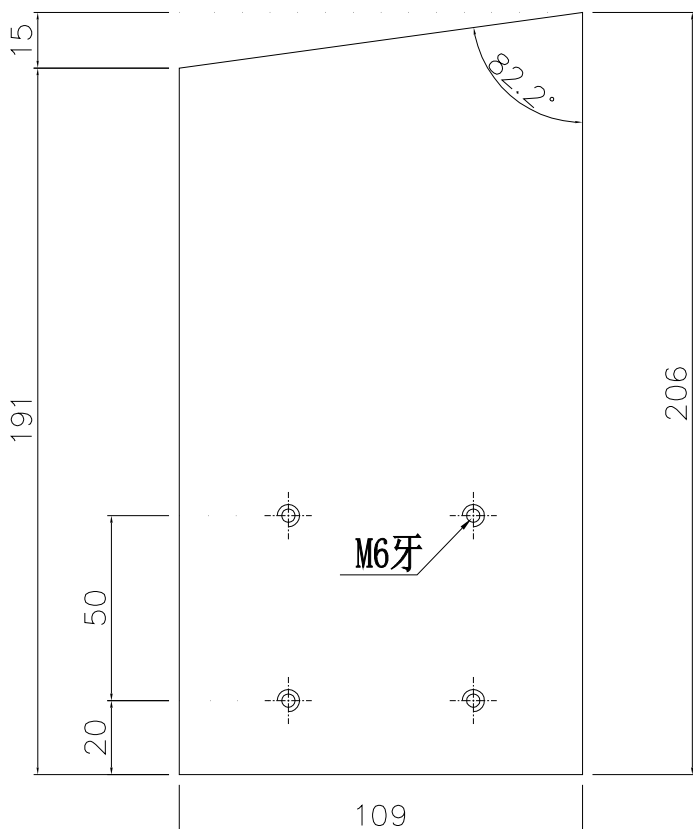

M6x25圓頭機絲

### 削料示意圖

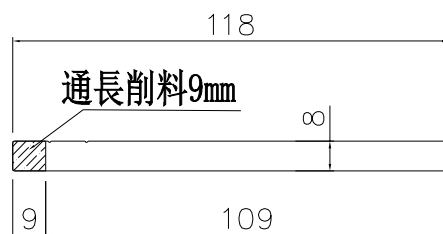

### 安裝示意圖

此件

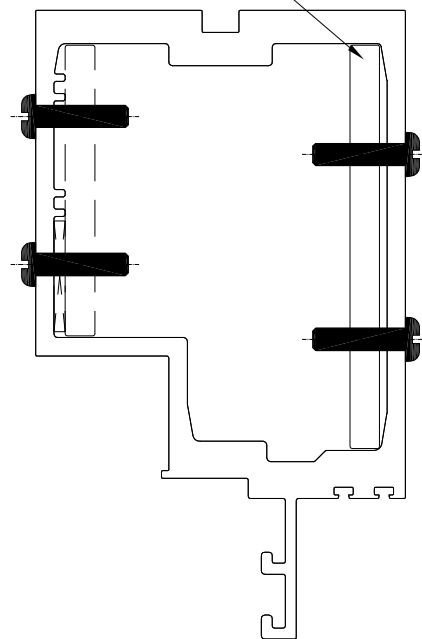

名稱	生梗企用套芯2	制圖	周廣志	2025.07.20	修改			
材料	X86649	復核	謝永林	2025.08.29	日期			
顏色	鉻化	批准			圖號	W-TX1a		



美特鋁質 有限公司  
MIDI Aluminium Fabricator Ltd.

物料編號

數量

使用位置

W-TX2

32

雙生企用套芯

工程號

J-861

地盤

己連拿利

共計: 15F-22F(4支/層)X8層=32支

工廠用

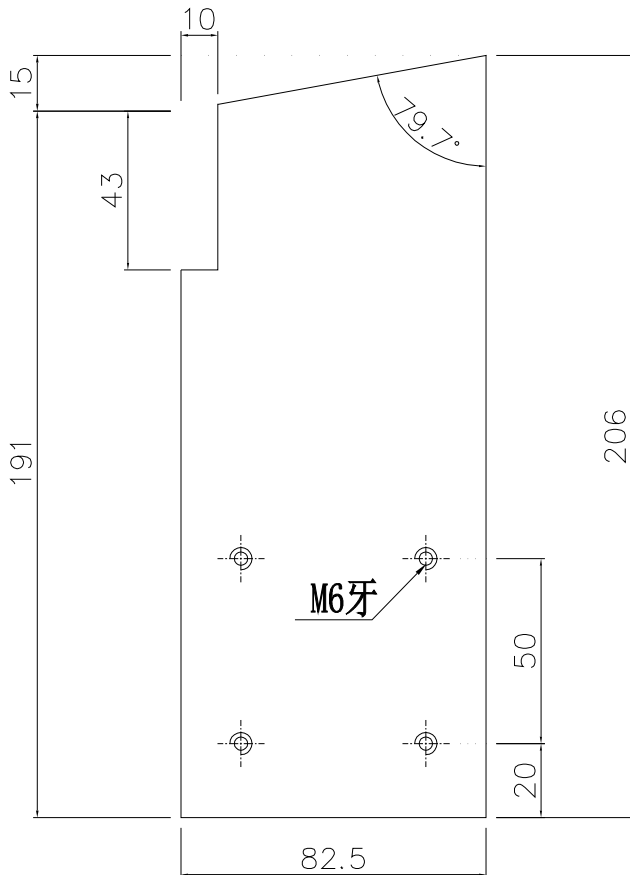

削料示意圖

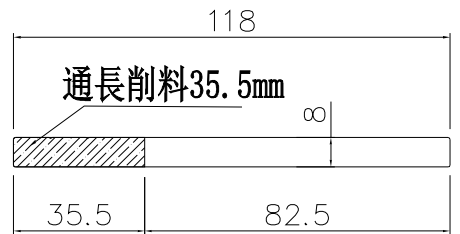

安裝示意圖

此件

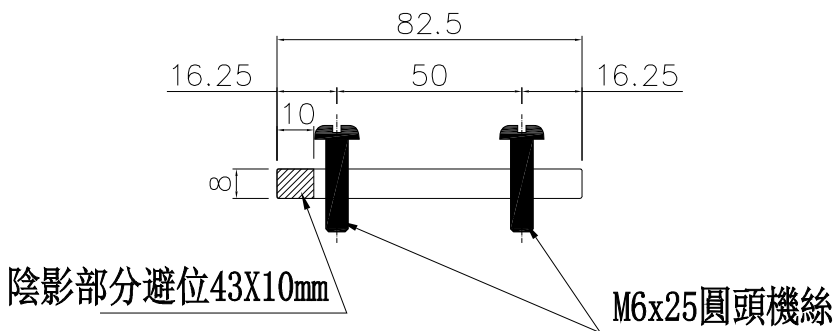
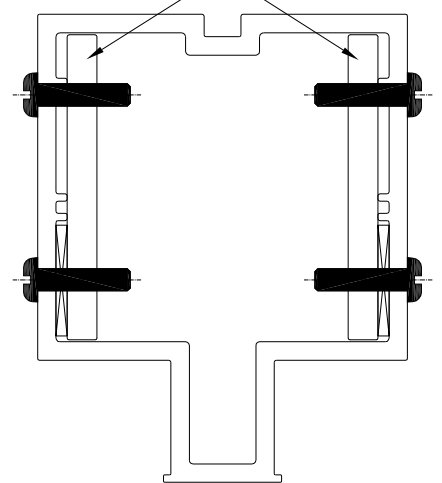

名稱	雙生企用套芯	制圖	周廣志	2025.07.20	修改			
材料	X86649	復核	謝永林	2025.08.29	日期			
顏色	鉻化	批准			圖號	W-TX2		



美特鋁質 有限公司  
MIDI Aluminium Fabricator Ltd.

物料編號	數量	使用位置
------	----	------

W-TX3	32	轉角企用套芯
-------	----	--------

工程號	J-861	地盤	已連拿利
-----	-------	----	------

共計: 15F-22F(4支/層)X8層=32支

工廠用

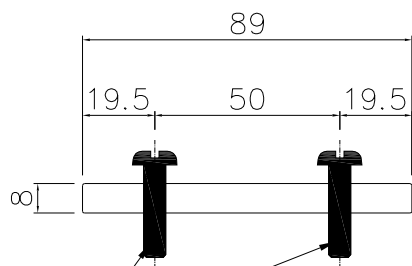
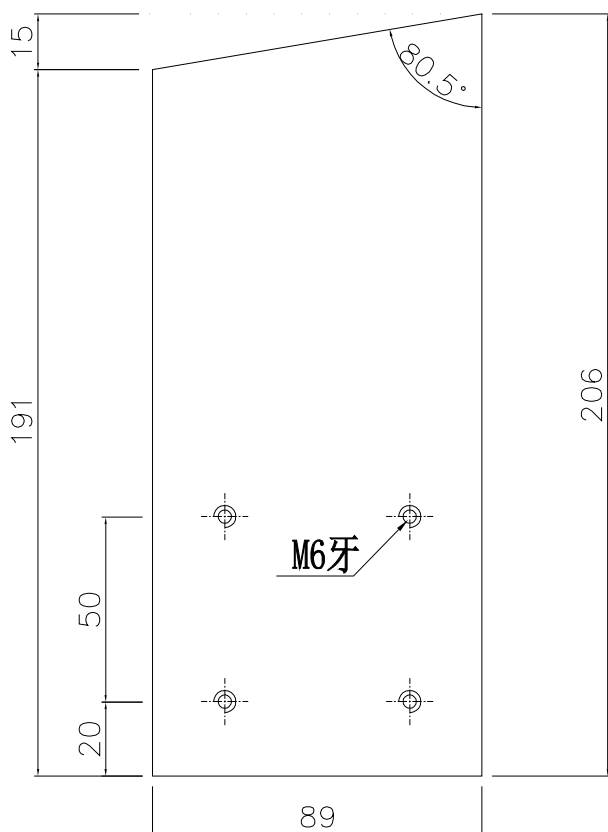

M6x25圓頭機絲

削料示意圖

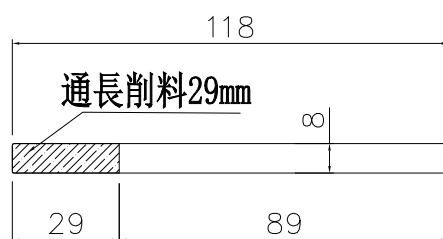

安裝示意圖

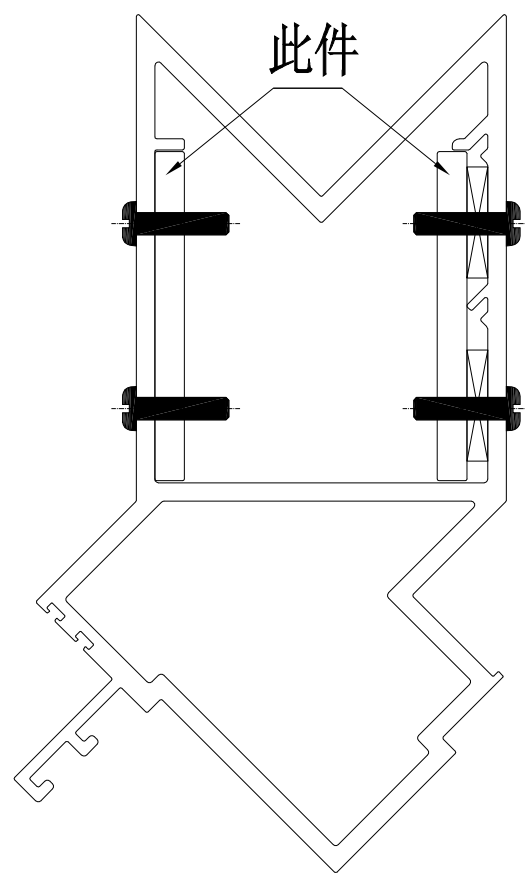

名稱	轉角企套心	制圖	周廣志	2025.07.20	修改			
材料	X86649	復核	謝永林	2025.08.29	日期			
顏色	鉻化	批准			圖號	W-TX3		



美特鋁質 有限公司

MIDI Aluminium Fabricator Ltd.

物料編號	樓層數	件/層	數量	分格尺寸	位置	樓層
ZS-Y01	1	2	2	2350	CW-3007	12F
ZS-Y01	8	2	16	2350	CW-3008	15F-22F
			合計：	18		

工程號	J-861	地盤	已連拿利
-----	-------	----	------

工廠用

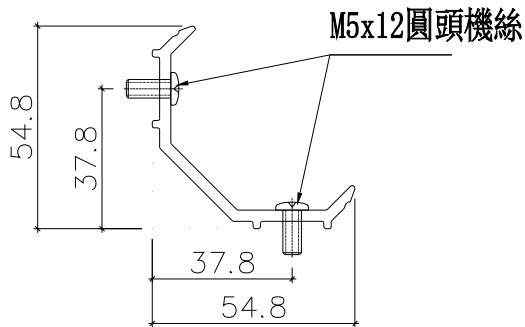
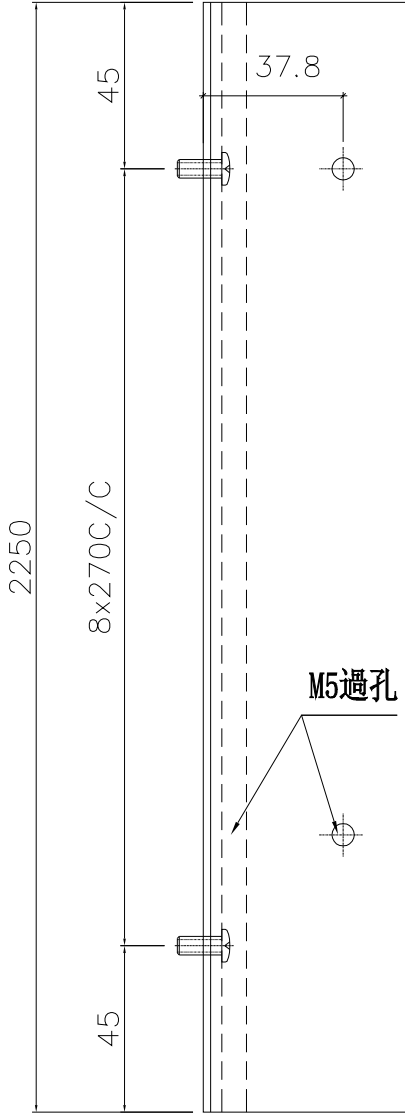

安裝示意圖

此件

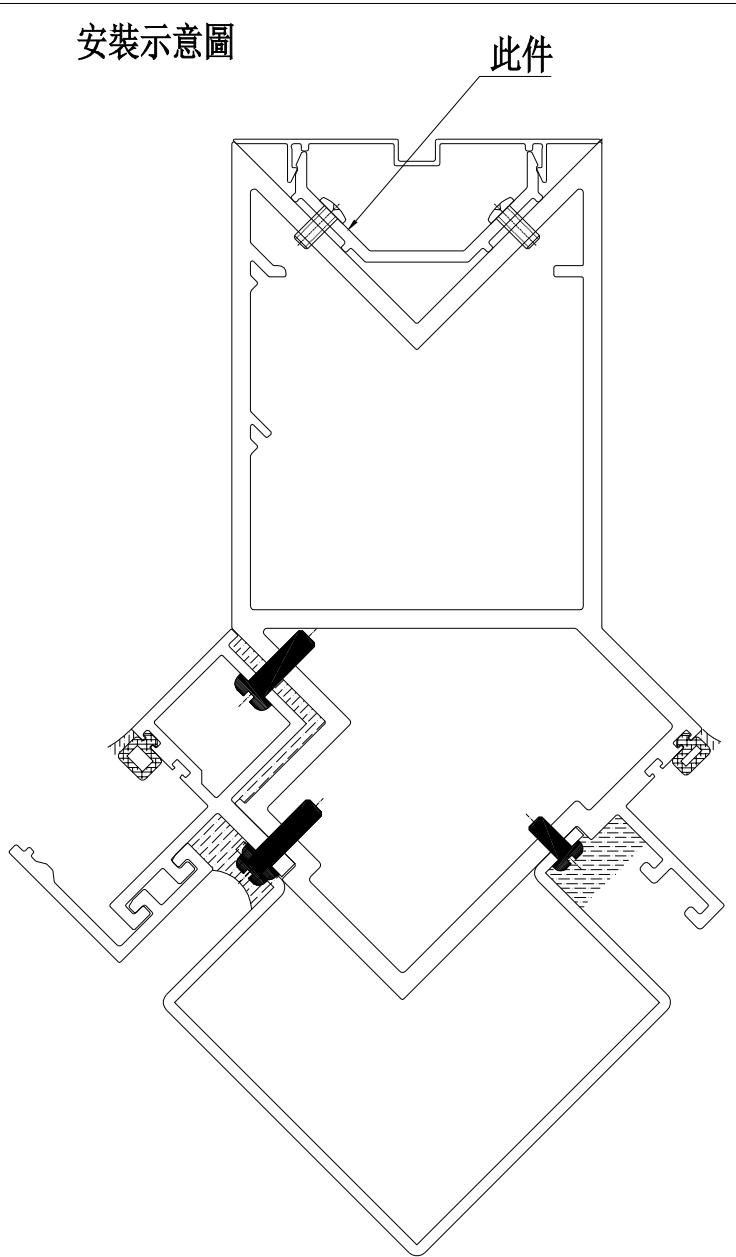

名稱	轉角室內蓋托角	制圖	周廣志	2025.07.20	修改			
材料	X86640	復核	謝永林	2025.08.29	日期			
顏色	鉻化	批准			圖號	ZS-Y01		



美特鋁質 有限公司

MIDI Aluminium Fabricator Ltd.

物料編號	樓層數	件/層	數量	分格尺寸	位置	樓層
ZS-Y01a	1	2	2	2350	CW-3007	12F
ZS-Y01a	8	2	16	2350	CW-3008	15F-22F
合計：			18			

工程號	J-861	地盤	己連拿利
-----	-------	----	------

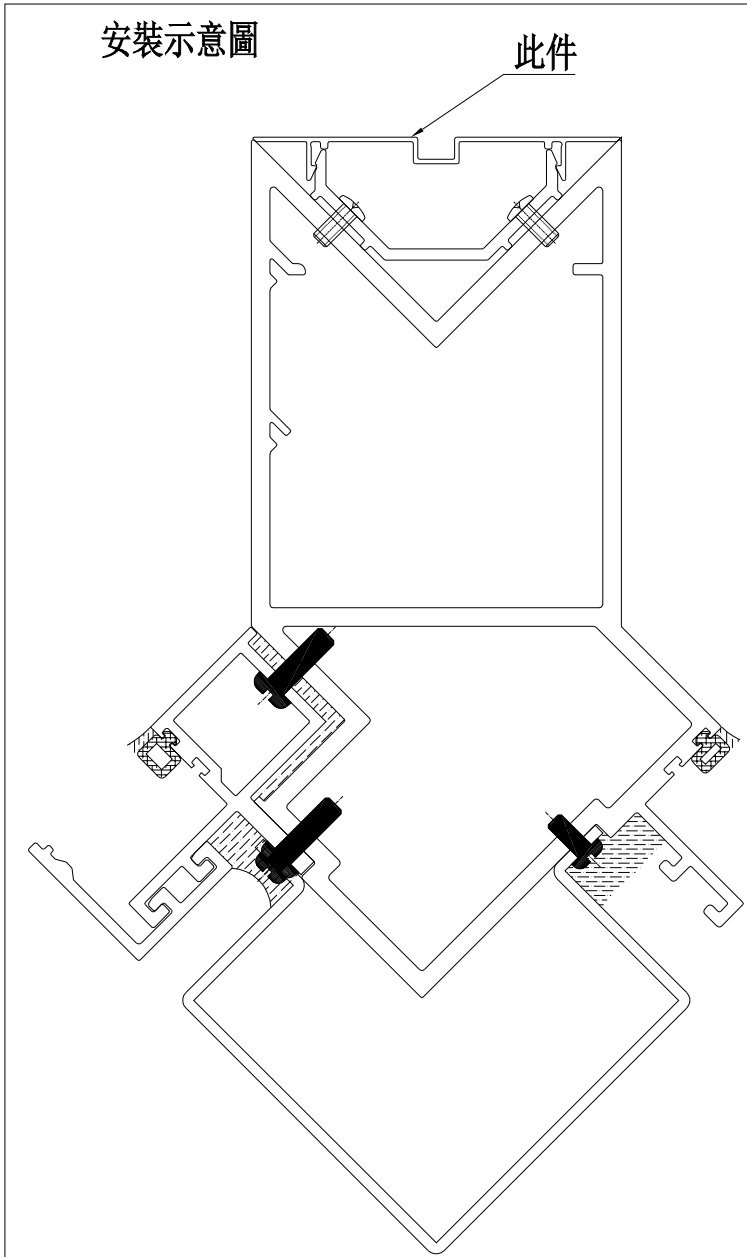
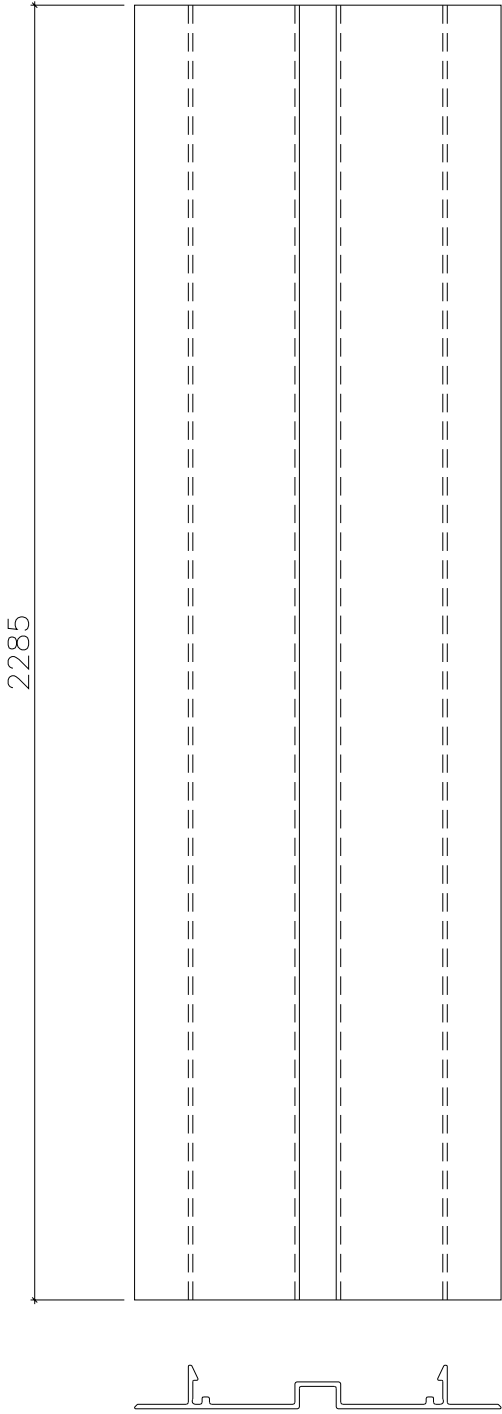

名稱	轉角室內蓋	制圖	周廣志	2025.07.20	修改			
材料	X86639	復核	謝永林	2025.08.29	日期			
顏色	UCT207124XL-3	批准			圖號	ZS-Y01a		



美特鋁質 有限公司  
MIDI Aluminium Fabricator Ltd.

物料編號

數量

使用位置

DB-02

1

轉角位用

工程號

J-861

地盤

己連拿利

工廠用

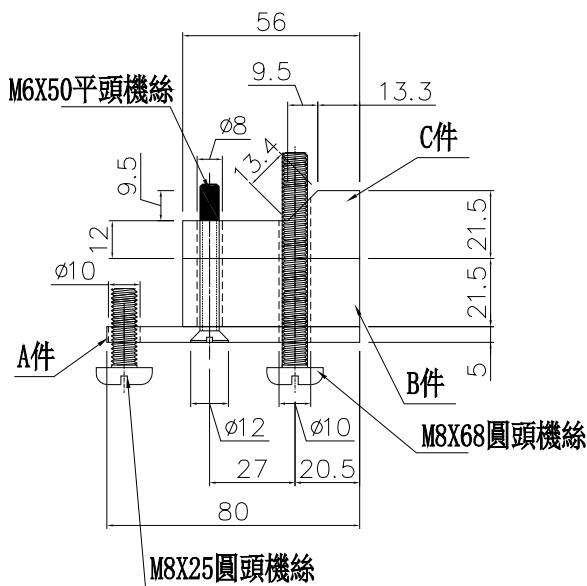
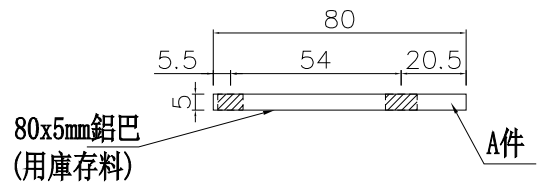
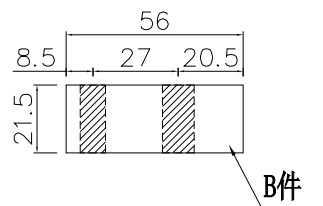
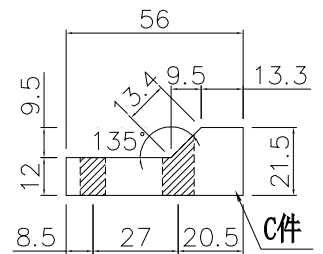
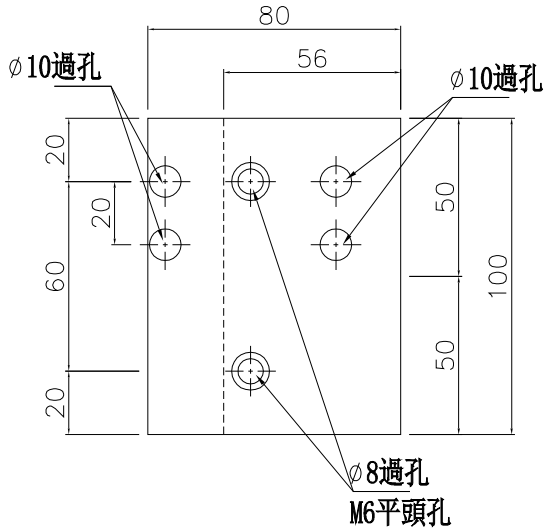
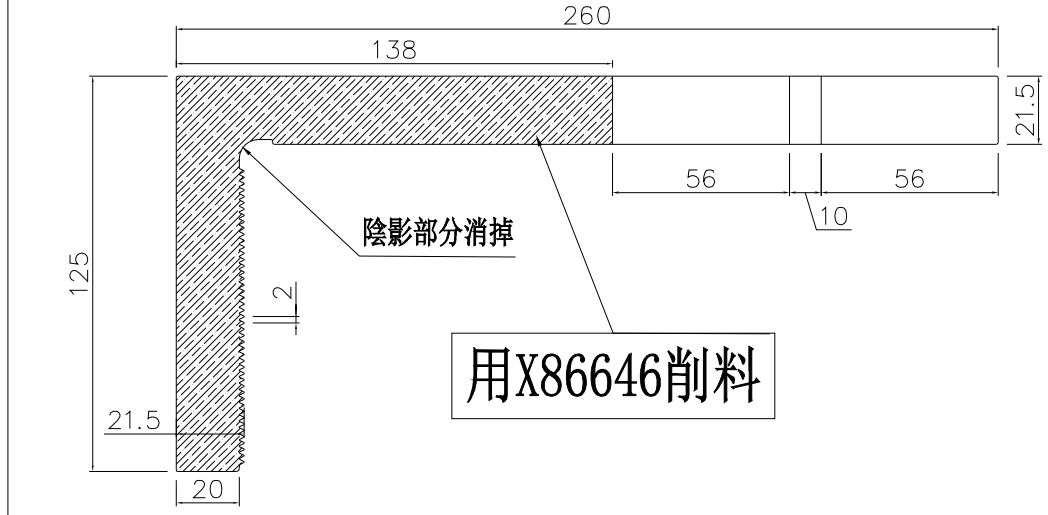

安裝示意圖

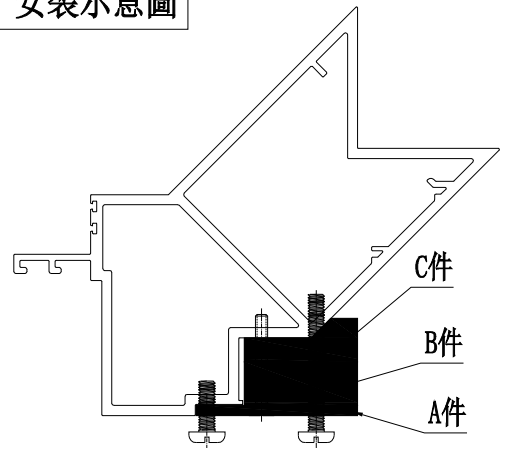

名稱	墊巴加工圖	制圖	周廣志	2025.07.20	修改		
材料	X86646	復核	謝永林	2025.08.29	日期		
顏色	鉻化	批准			圖號	DB-02	



美特鋁質 有限公司  
MIDI Aluminium Fabricator Ltd.

物料編號

數量

使用位置

DB-03

1

轉角位用

工程號

J-861

地盤

己連拿利

工廠用

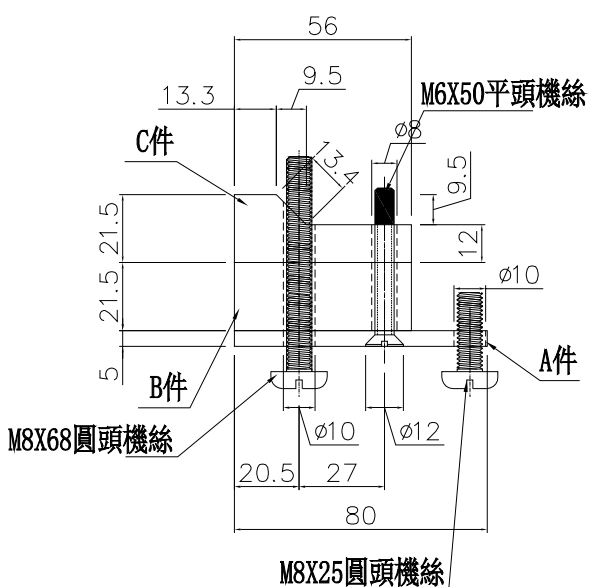
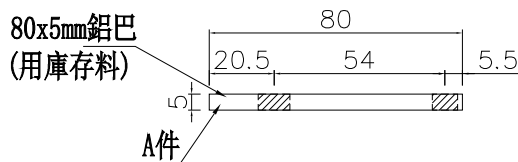
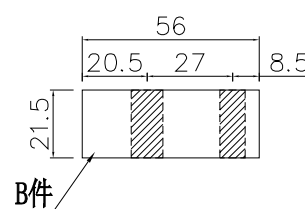
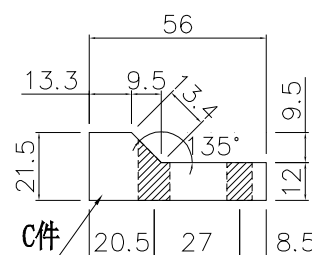
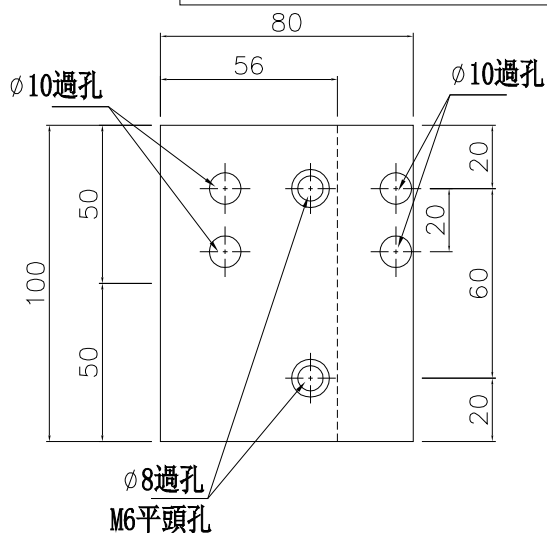
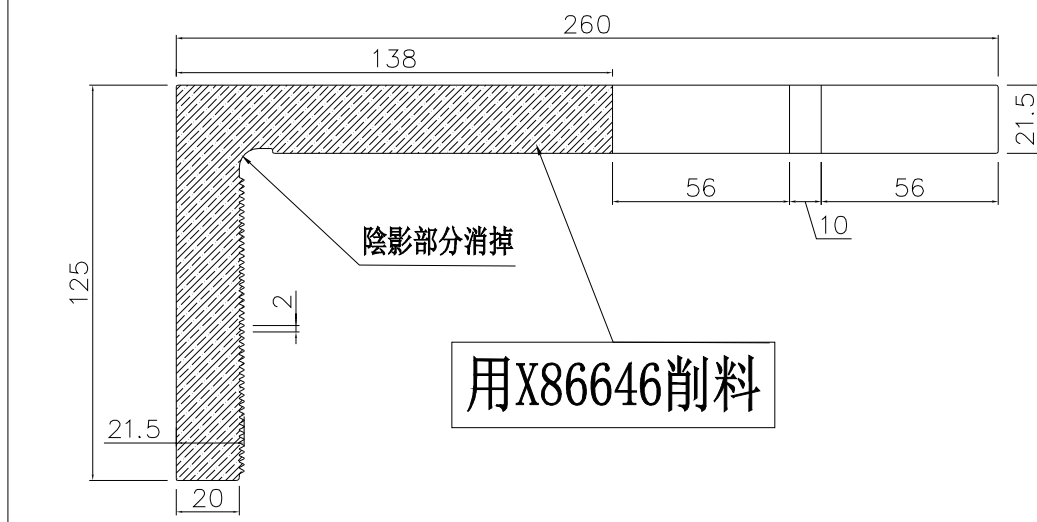

安裝示意圖

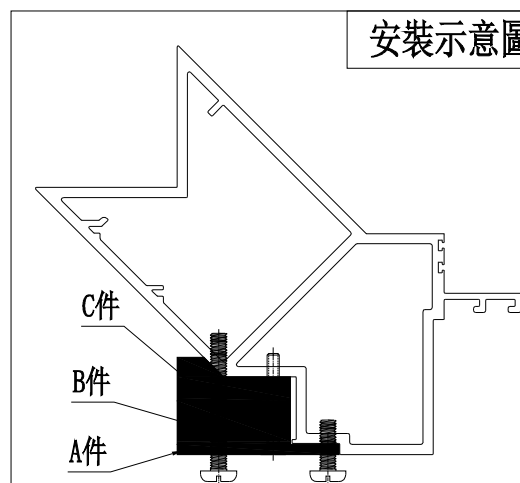

名稱	墊巴加工圖	制圖	周廣志	2025.07.20	修改		
材料	X86646	復核	謝永林	2025.08.29	日期		
顏色	鉻化	批准			圖號	DB-03	



美特鋁質 有限公司  
MIDI Aluminium Fabricator Ltd.

工程號

J-861

地盤

己連拿利

物料編號

數量

使用位置

SC-AL01

24

CW-3007

SC-AL01

288

CW-3008

共計: 12F: 6窗X(4個/窗)X1層=24

共計: 15F-23F: 8窗X(4個/窗)X9層=288

工廠用

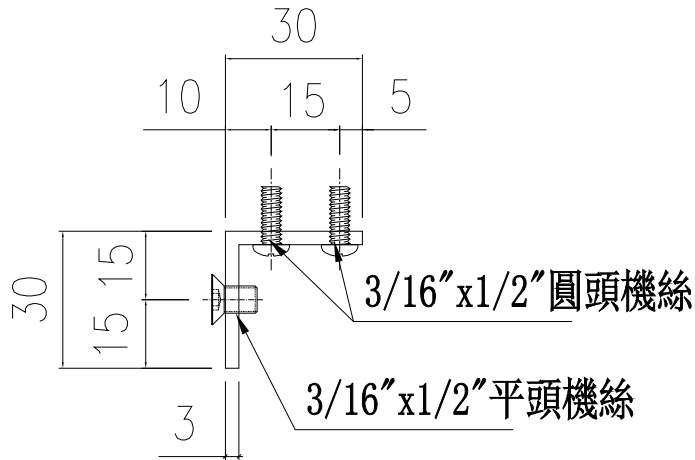
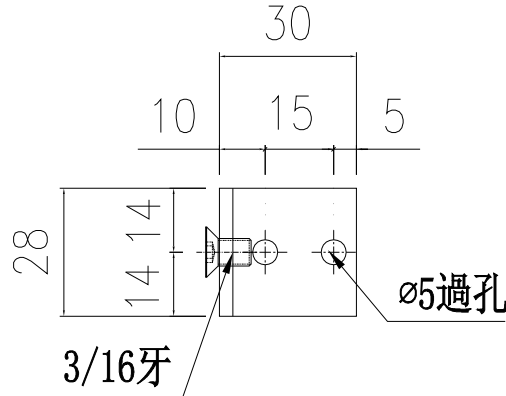

用庫存料

名稱	鋁角加工圖	制圖	周廣志	2025. 07. 20	修改			
材料	30*30*3鋁角	復核	謝永林	2025. 08. 29	日期			
顏色	鉻化	批准			圖號	SC-AL01		



美特鋁質 有限公司  
MIDI Aluminium Fabricator Ltd.

工程號 J-861 地盤 己連拿利

物料編號	數量	使用位置
L-FK1	48+12=60	CW-3007
L-FK1	576+24=600	CW-3008
共計: 12F; 6窗X(8個/窗)X1層=48		
共計: 15F-23F; 8窗X(8個/窗)X9層=576		

工廠用

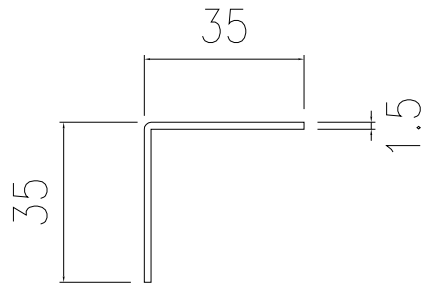
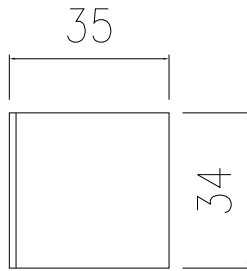

用庫存料

名稱	鋁角加工圖	制圖	周廣志	2025. 07. 20	修改			
材料	35x35x1.5鋁角	復核	謝永林	2025. 08. 29	日期			
顏色	鉻化	批准			圖號	L-FK1		



美特鋁質 有限公司

MIDI Aluminium Fabricator Ltd.

工程號

J-861

地盤

已連拿利

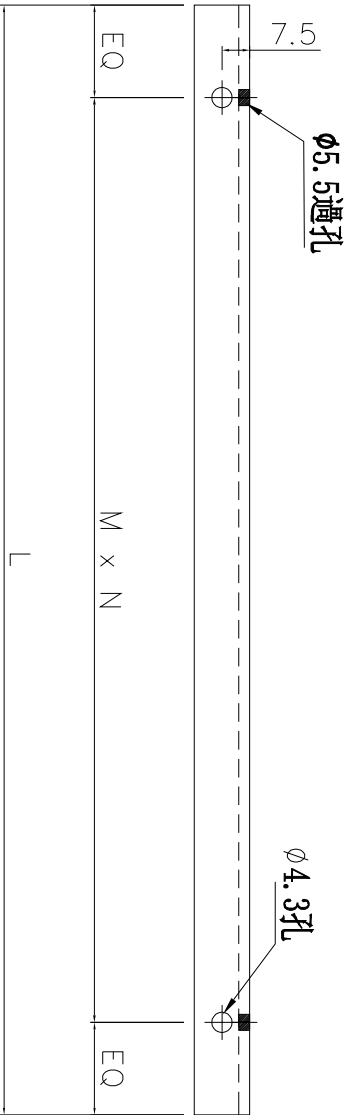
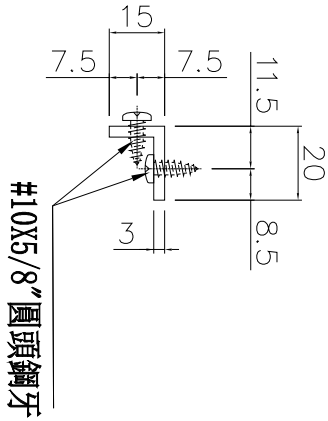

工廠用

物料編號	L	數量	M	X	N	EQ	分格尺寸	使用位置	樓層
LJ-01	550	2	245	X	2	30	650	CW-3008	15F
LJ-04	350	2	290	X	1	30	450	CW-3008	15F
LJ-136	650	2	300	X	2	25	750	CW-3008	15F
LJ-G201	930	2	280	X	3	45	1030	CW-3007	12F
LJ-YX01	425.5	2	300	X	1	62.75	525.5	CW-3008	15F

名稱	鋁角加工圖	制圖	周廣志	2025.07.20	修改			
材料	15X20X3鋁角	復核	謝永林	2025.08.29	日期			
顏色	鉻化	批准			圖號	LJ-01		



美特鋁質 有限公司  
MIDI Aluminium Fabricator Ltd.

工程號 J-861 地盤 已連拿利

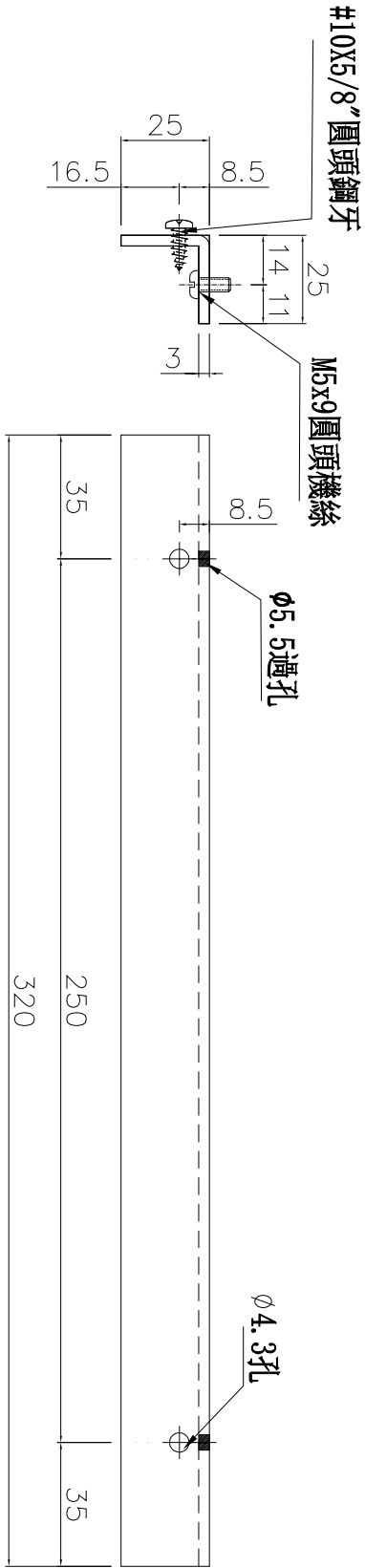

工廠用

物料編號

LJ-129

數量

18

分格尺寸

420

使用位置

CW-3008

樓層

15F-23F

名稱	鋁角加工圖	制圖	周廣志	2025.07.20	修改		
材料	25X25X3鋁角	復核	謝永林	2025.08.29	日期		
顏色	鉻化	批准			圖號	LJ-129	



美特鋁質 有限公司  
MIDI Aluminium Fabricator Ltd.

工程號 J-861 地盤 己連拿利

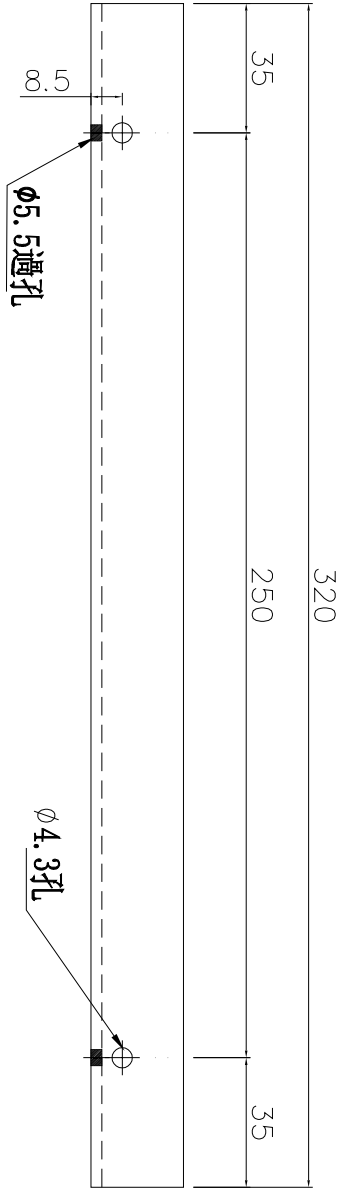
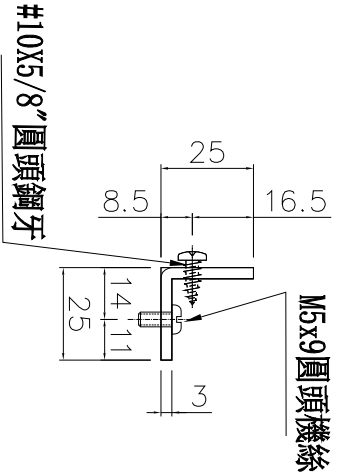

工廠用

物料編號	數量	分格尺寸	使用位置	樓層
LJ-129a	18	420	CW-3008	15F-23F

名稱	鋁角加工圖	制圖	周廣志	2025.07.20	修改		
材料	25X25X3 鋁角	復核	謝永林	2025.08.29	日期		
顏色	鉻化	批准			圖號	LJ-129a	



美特鋁質 有限公司

MIDI Aluminium Fabricator Ltd.

工程號	J-861	地盤	己連拿利
-----	-------	----	------

物料編號	L	數量	M	x	N	EQ	分格	使用位置	樓層
AP1-A01	470	60	200	x	2	35	650	CW-3008	15F-23F
AP1-A07	370	4	300	x	1	35	550	CW-3007	12F

工廠用

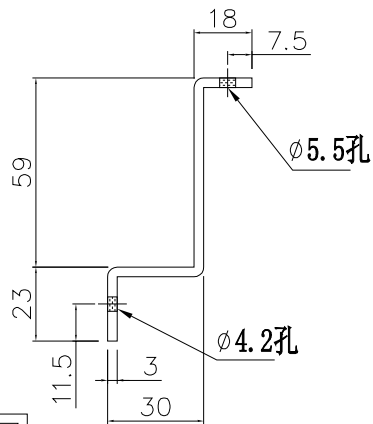
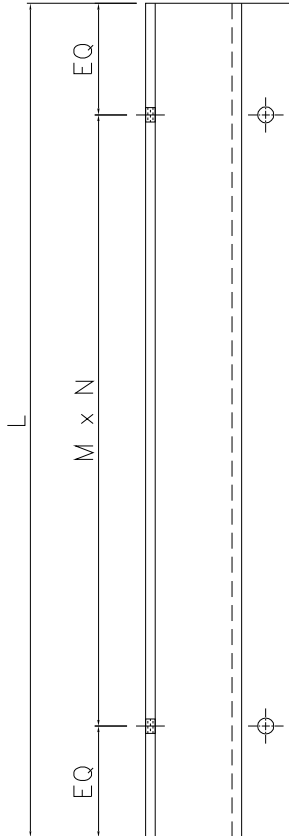

生窗死牆位頂用

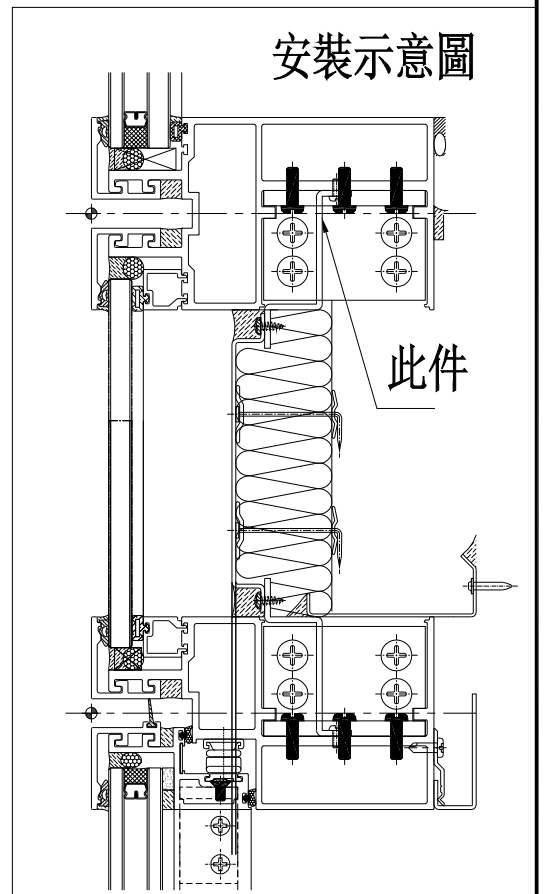

名稱	背板托角加工圖	制圖	周廣志	2025.07.20	修改			
材料	X86667	復核	謝永林	2025.08.29	日期			
顏色	铬化	批准			圖號	AP1-A01		



美特鋁質 有限公司  
MIDI Aluminium Fabricator Ltd.

工程號 J-861 地盤 己連拿利

物料編號	L	數量	M	x	N	EQ	分格	使用位置	樓層
AP1-A01a	470	60	200	x	2	35	650	CW-3008	15F-23F

工廠用

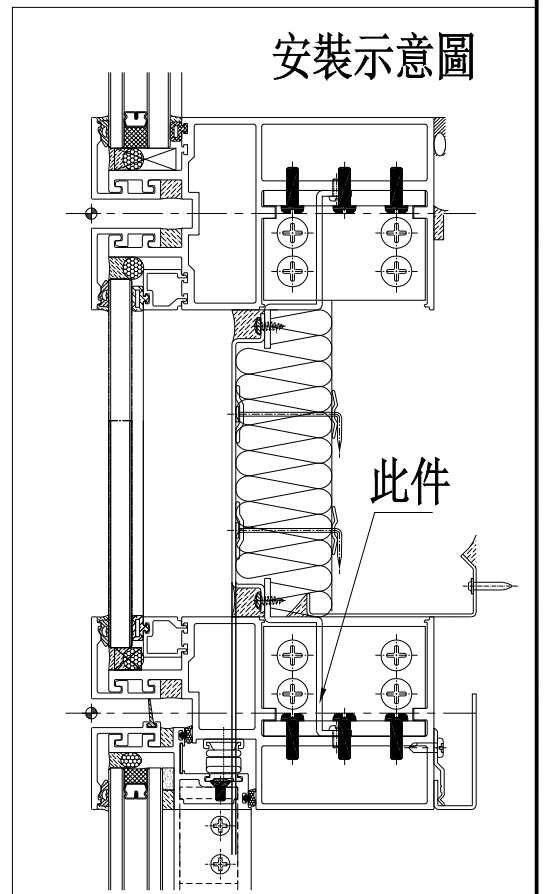
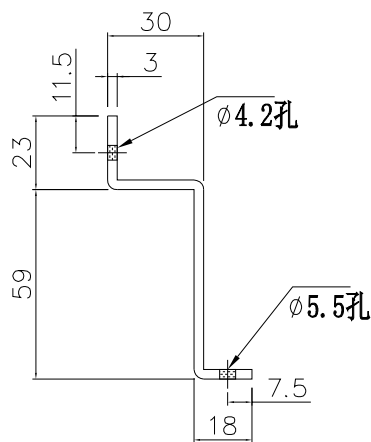
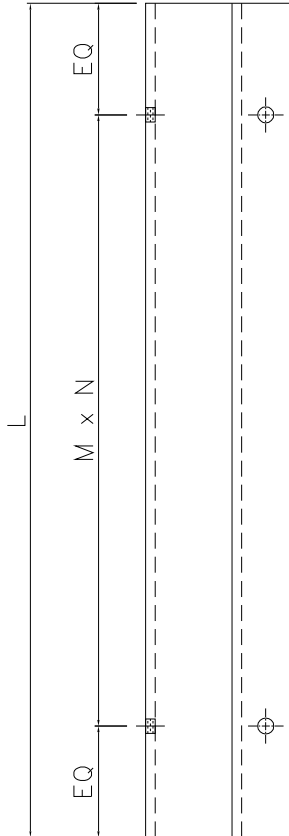

生窗死牆位底用

名稱	背板托角加工圖	制圖	周廣志	2025.07.20	修改			
材料	X86667	復核	謝永林	2025.08.29	日期			
顏色	铬化	批准			圖號	AP1-A01a		



美特鋁質有限公司  
MIDI Aluminium Fabricator

工程號 J-861 地盤 已連拿利

物料編號	L	數量	M	x	N	EQ	分格	使用位置	樓層
AP1-A128	1430	20	270	x	5	40	1610	CW-3008	15F-23F
AP1-A129	240	20	180	x	1	30	420	CW-3008	15F-23F
AP1-A130	1350	20	300	x	4	75	1530	CW-3008	15F-23F
AP1-A134	1395	2	300	x	4	97.5	1575	CW-3007	12F
AP1-A135	1025	2	300	x	3	62.5	1205	CW-3007	12F
AP1-A136	570	20	250	x	2	35	750	CW-3008	15F-23F
AP1-A201	850	2	260	x	3	35	1030	CW-3007	12F
AP1-A202	270	20	210	x	1	30	450	CW-3008	15F-23F

工廠用

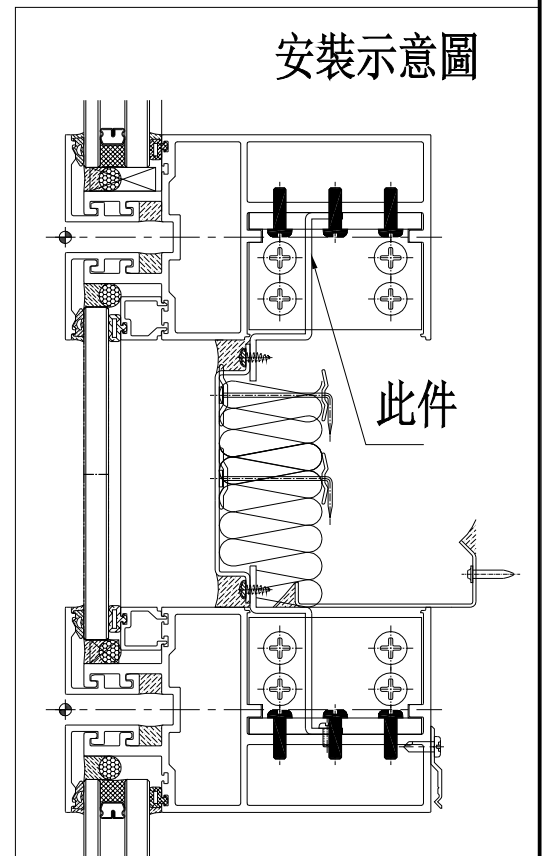
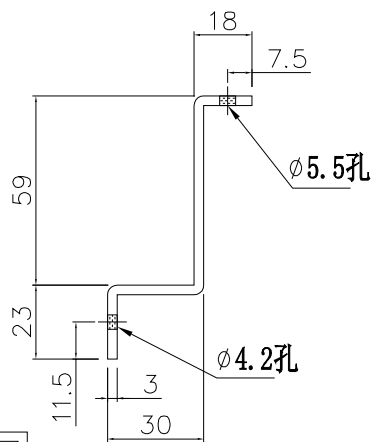
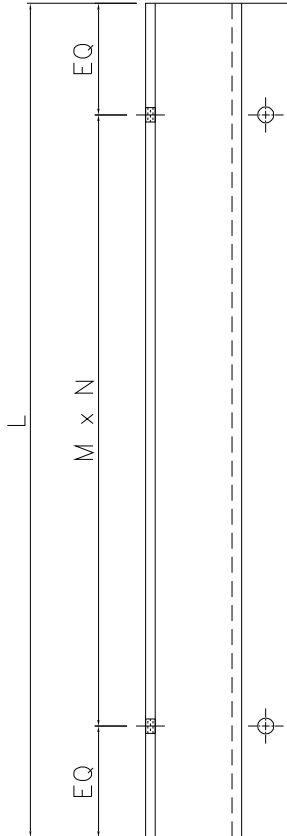

梗窗死牆位頂用

名稱	背板托角加工圖	制圖	周廣志	2025.07.20	修改			
材料	X86667	復核	謝永林	2025.08.29	日期			
顏色	铬化	批准			圖號	AP1-A128		



美特鋁質 有限公司  
MIDI Aluminium Fabricator

工程號 J-861 地盤 己連拿利

物料編號	L	數量	M	x	N	EQ	分格	使用位置	樓層
AP1-A128a	1430	20	270	x	5	40	1610	CW-3008	15F-23F
AP1-A129a	240	20	180	x	1	30	420	CW-3008	15F-23F
AP1-A130a	1350	18	300	x	4	75	1530	CW-3008	16F-23F
AP1-A136a	570	20	250	x	2	35	750	CW-3008	15F-23F
AP1-A201a	850	2	260	x	3	35	1030	CW-3007	12F
AP1-A202a	270	20	210	x	1	30	450	CW-3008	15F-23F
AP1-A203a	825	2	250	x	3	37.5	1005	CW-3008	15F
AP1-YX01a	346	2	300	x	1	22.75	525.5	CW-3008	15F

工廠用

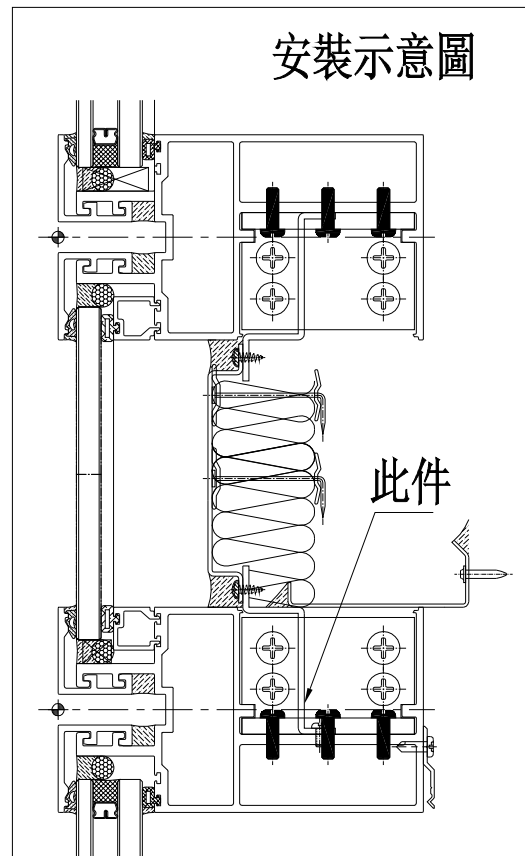
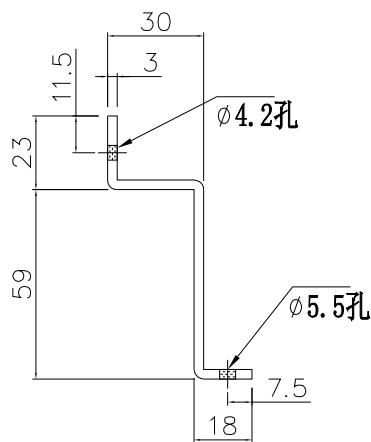
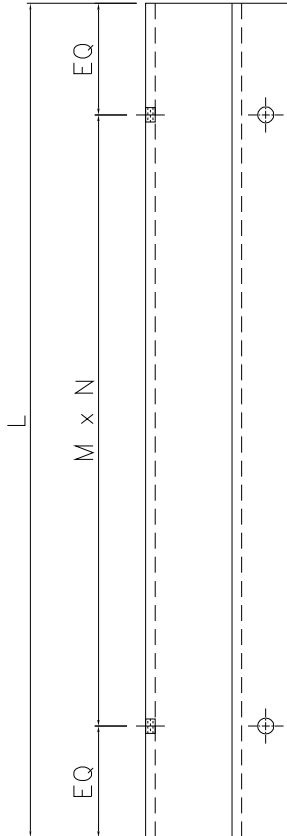

梗窗死牆位底用

名稱	背板托角加工圖	制圖	周廣志	2025. 07. 20	修改		
材料	X86667	復核	謝永林	2025. 08. 29	日期		
顏色	铬化	批准			圖號	AP1-A128a	



美特鋁質 有限公司  
MIDI Aluminium Fabricator Ltd.

物料編號	L	數量	分格	使用位置	樓層
AP1-A130-1	825	2	1530	CW-3008	15F

工程號	J-861	地盤	己連拿利
-----	-------	----	------

工廠用

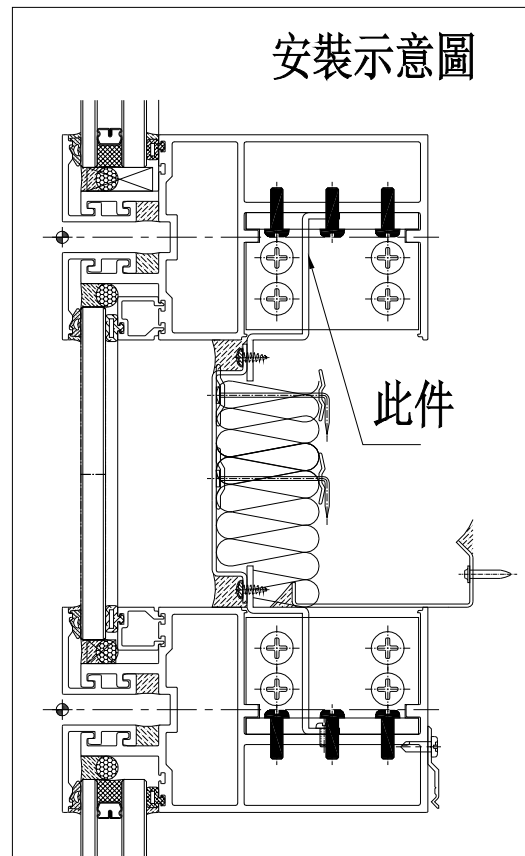
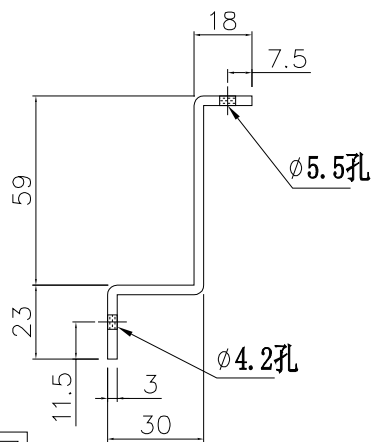
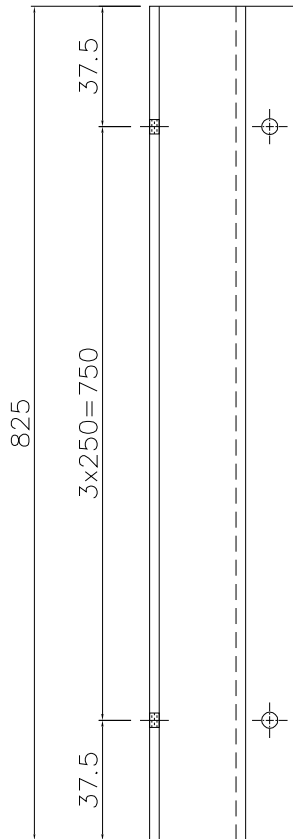

梗窗死牆位頂用

名稱	背板托角加工圖	制圖	周廣志	2025.07.20	修改			
材料	X86667	復核	謝永林	2025.08.29	日期			
顏色	铬化	批准			圖號	AP1-A130-1		



美特鋁質有限公司  
MIDI Aluminium Fabricator Ltd.

物料編號	L	數量	分格	使用位置	樓層
AP1-A130-2	345.5	2	1530	CW-3008	15F

工程號	J-861	地盤	己連拿利
-----	-------	----	------

工廠用

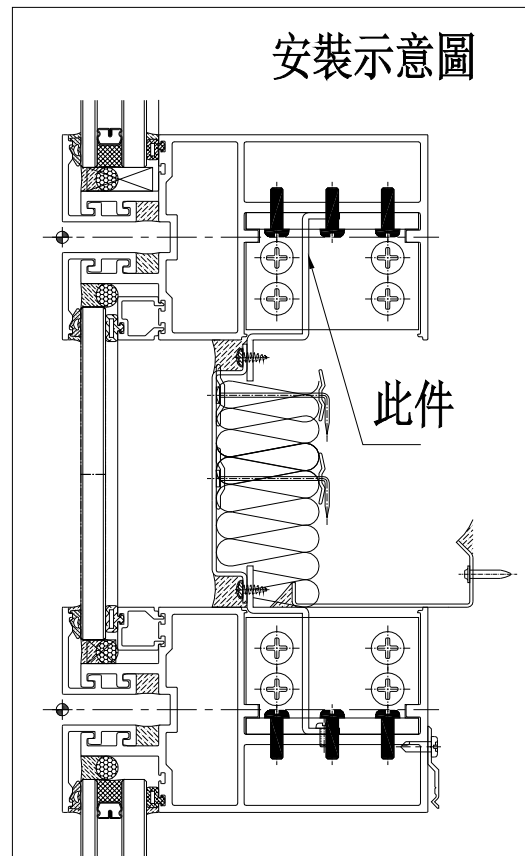
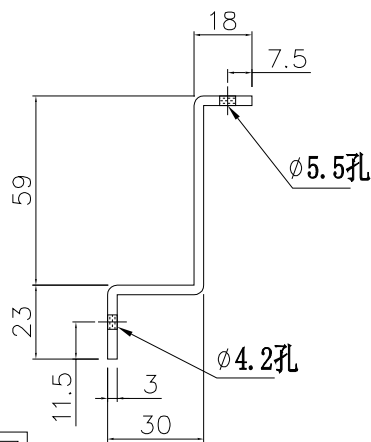
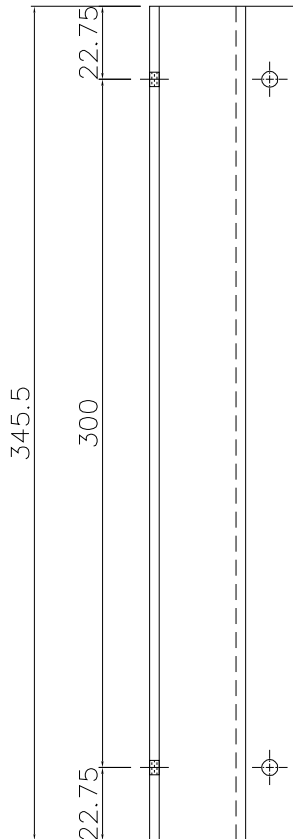

梗窗死牆位頂用

名稱	背板托角加工圖	制圖	周廣志	2025.07.20	修改			
材料	X86667	復核	謝永林	2025.08.29	日期			
顏色	铬化	批准			圖號	AP1-A130-2		



美特鋁質 有限公司

MIDI Aluminium Fabricator Ltd.

物料編號	L	數量	分格	使用位置	樓層
AP1-L06a	495	10	800	CW-3008	15F-23F

工程號	J-861	地盤	己連拿利
-----	-------	----	------

物料編號	L	數量	分格	使用位置	樓層
AP1-L06	495	1	800	CW-3007	12F
	495	10	800	CW-3008	15F-23F

地盤用

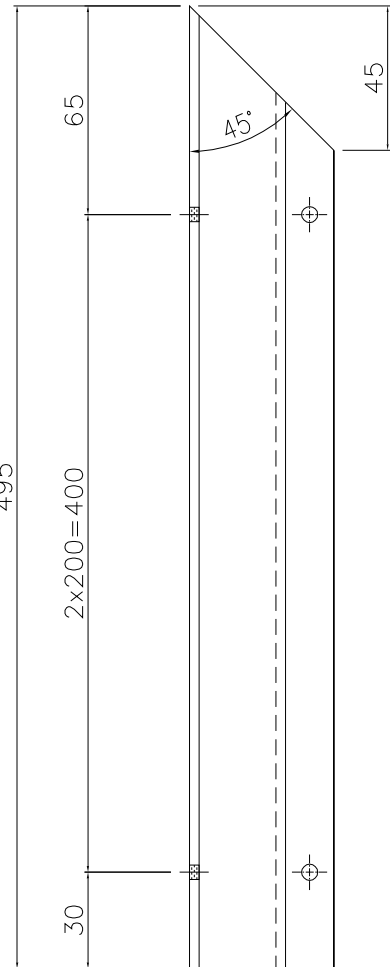
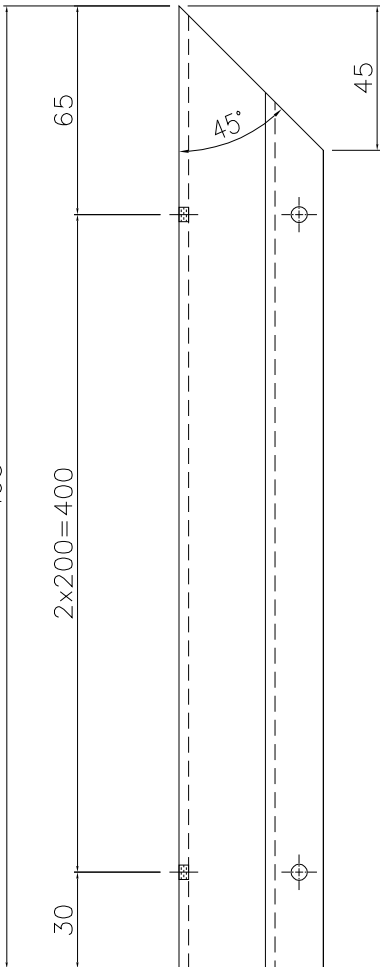
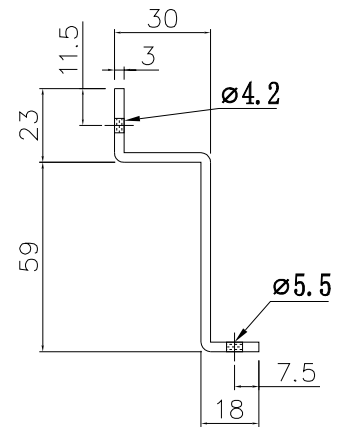
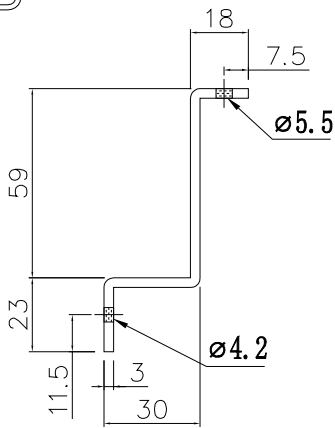

名稱	背板托角加工圖	制圖	周廣志	2025.07.20	修改			
材料	X86667	復核	謝永林	2025.08.29	日期			
顏色	铬化	批准			圖號	AP1-L06		

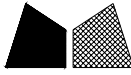

美特鋁質 有限公司  
MIDI Aluminium Fabricator Ltd.

物料編號	L	數量	分格	使用位置	樓層
AP1-R06a	495	10	800	CW-3008	15F-23F

工程號	J-861	地盤	己連拿利
-----	-------	----	------

物料編號	L	數量	分格	使用位置	樓層
AP1-R06	495	1	800	CW-3007	12F
	495	10	800	CW-3008	15F-23F

地盤用

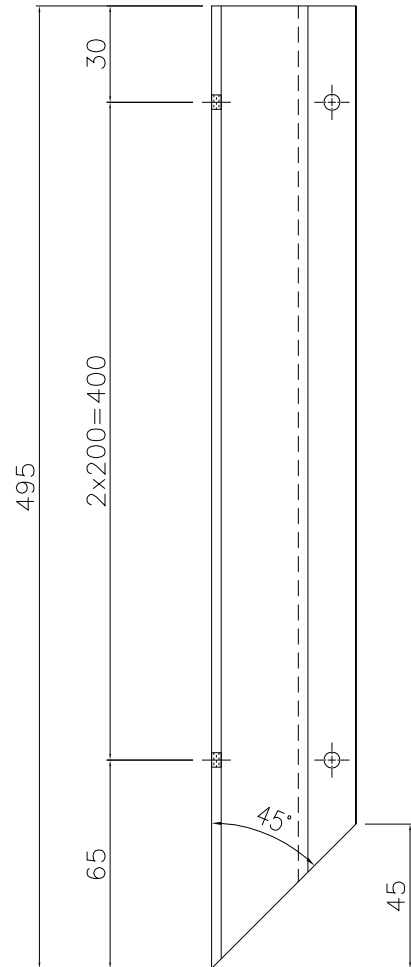
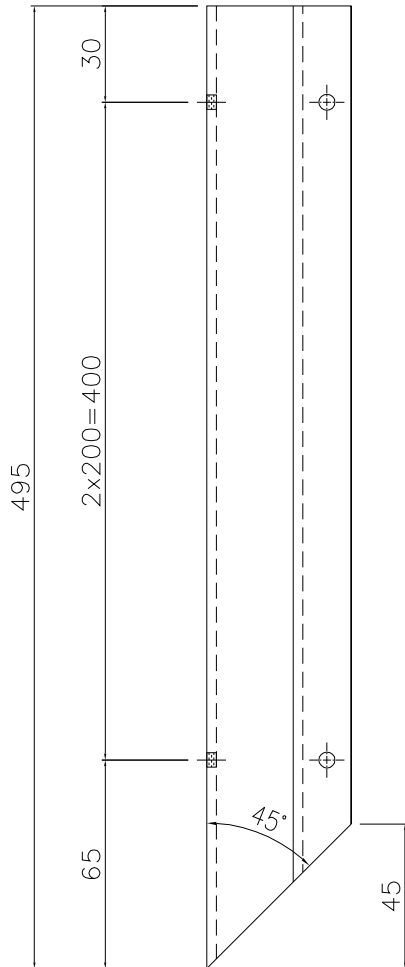
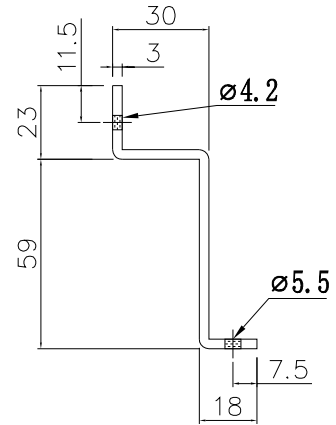
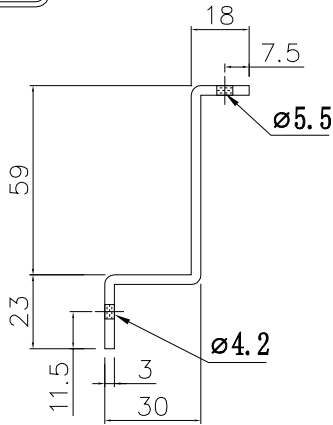

名稱	背板托角加工圖	制圖	周廣志	2025.07.20	修改			
材料	X86667	復核	謝永林	2025.08.29	日期			
顏色	铬化	批准			圖號	AP1-R06		



美特鋁質 有限公司  
MIDI Aluminium Fabricator Ltd.

工程號 J-861 地盤 己連拿利

物料編號	L	數量	A	M	x	N	B	分格	使用位置	樓層
AP1-R117a	328	1	30	230	x	1	68	635	CW-3007	12F
AP1-R127a	828	9	46.5	230	x	3	91.5	1135	CW-3008	15F-23F
AP1-YX03a	290	1	30	180	x	1	80	500	CW-3007	12F

物料編號	L	數量	A	M	x	N	B	分格	使用位置	樓層
AP1-R117	328	1	30	230	x	1	68	635	CW-3007	12F
AP1-R127	828	10	46.5	230	x	3	91.5	1135	CW-3008	15F-23F

地盤用

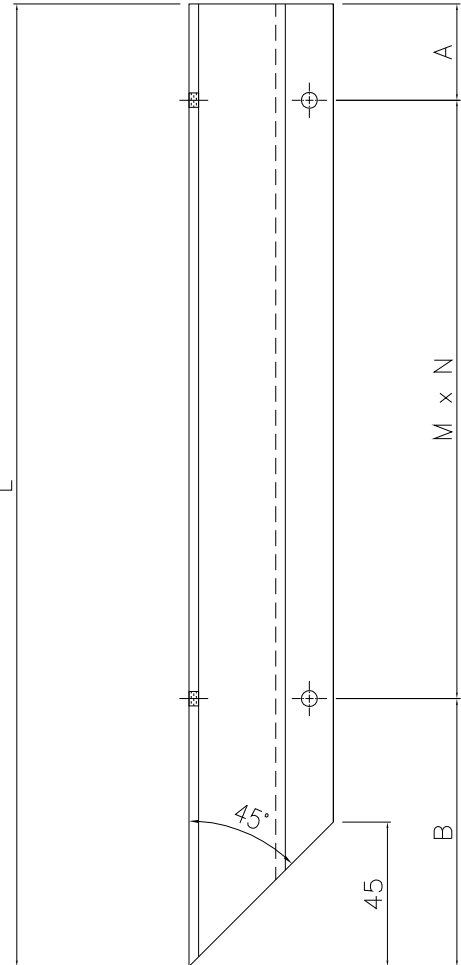
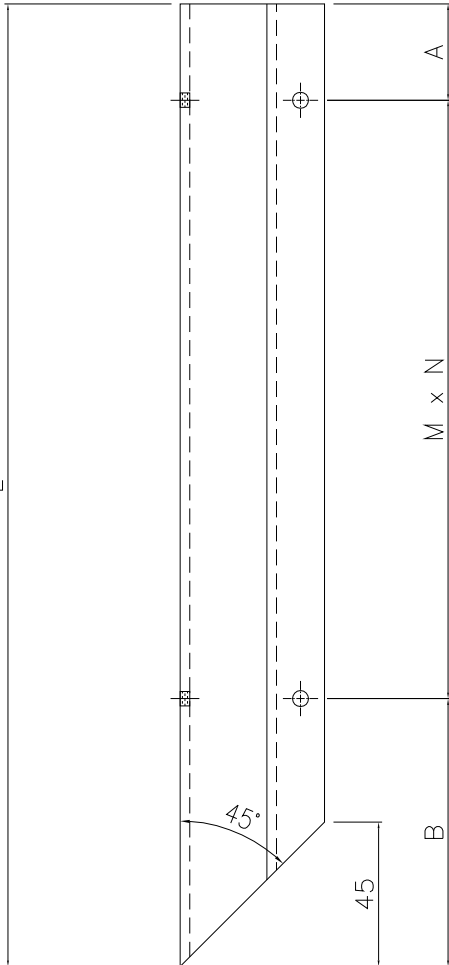
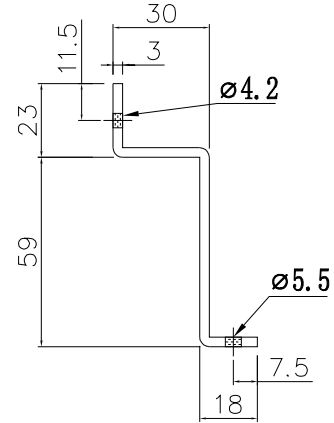
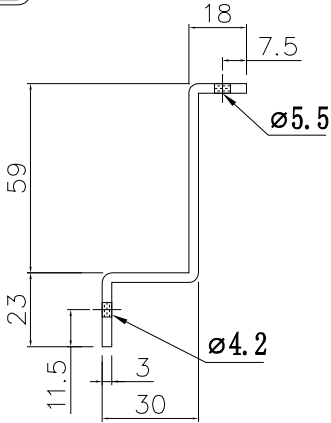

名稱	背板托角加工圖	制圖	周廣志	2025.07.20	修改			
材料	X86667	復核	謝永林	2025.08.29	日期			
顏色	铬化	批准			圖號	AP1-R117		



美特鋁質 有限公司  
MIDI Aluminium Fabricator Ltd.

工程號 J-861 地盤 己連拿利

物料編號	L	數量	A	M	x	N	B	分格	使用位置	樓層
AP1-L117a	328	1	30	230	x	1	68	635	CW-3007	12F
AP1-L127a	828	9	46.5	230	x	3	91.5	1135	CW-3008	15F-23F
AP1-YX04a	290	1	30	180	x	1	80	500	CW-3007	12F

物料編號	L	數量	A	M	x	N	B	分格	使用位置	樓層
AP1-L117	328	1	30	230	x	1	68	635	CW-3007	12F
AP1-L127	828	10	46.5	230	x	3	91.5	1135	CW-3008	15F-23F

地盤用

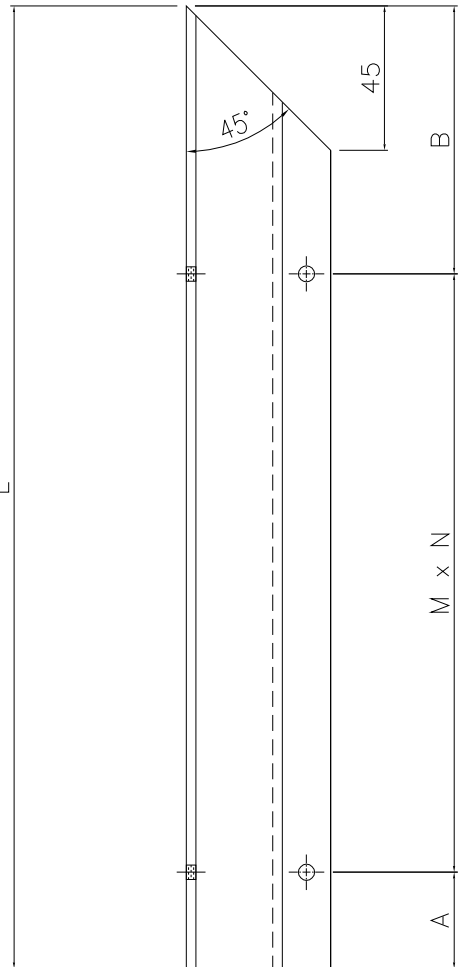
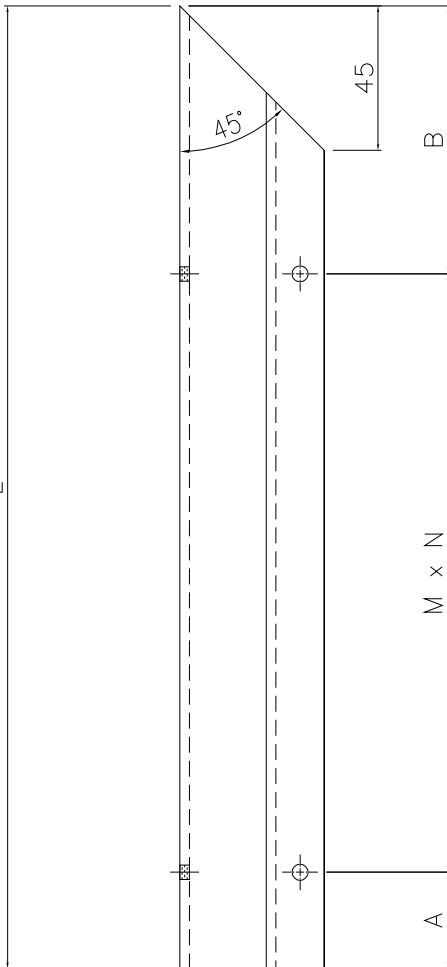
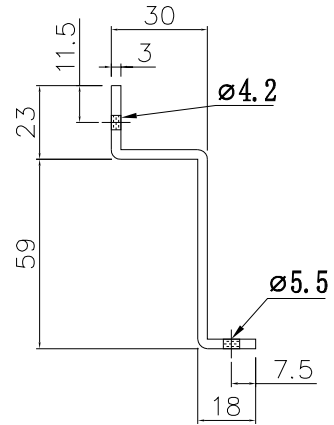
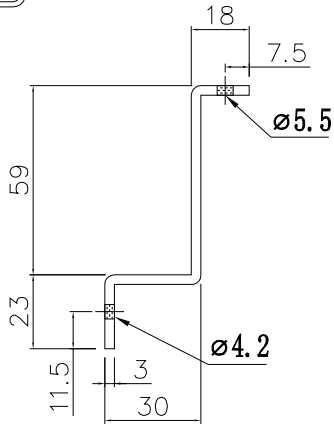

名稱	背板托角加工圖	制圖	周廣志	2025.07.20	修改			
材料	X86667	復核	謝永林	2025.08.29	日期			
顏色	铬化	批准			圖號	AP1-L117		



美特鋁質 有限公司  
MIDI Aluminium Fabricator Ltd.

物料編號	樓層數	件/層	數量	分格尺寸	使用位置	樓層
UN-SM1	1	3	3	265	CW-3008	15F
工程號	J-861	地盤	已連拿利	合計：	3	

工廠用

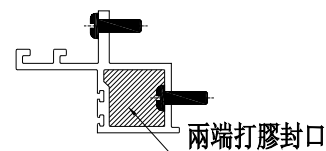
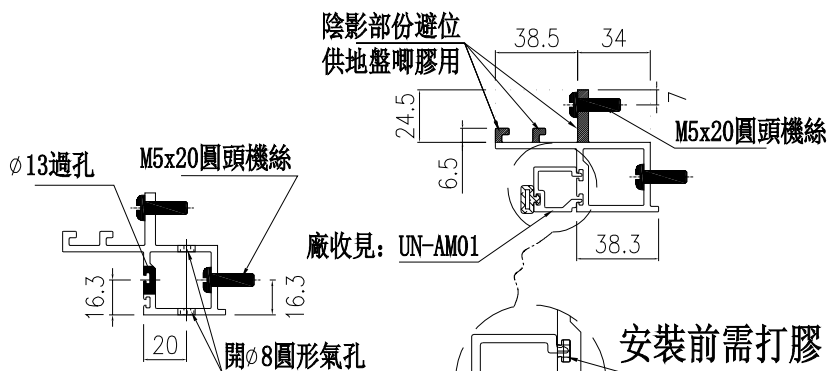
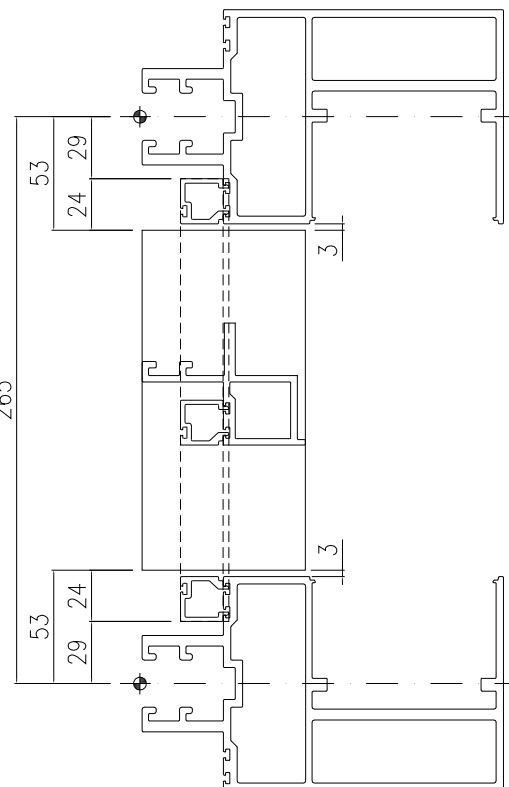
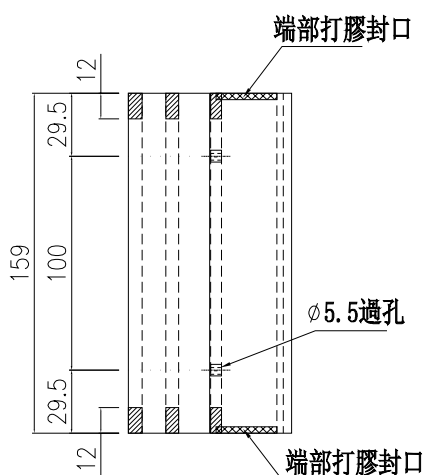
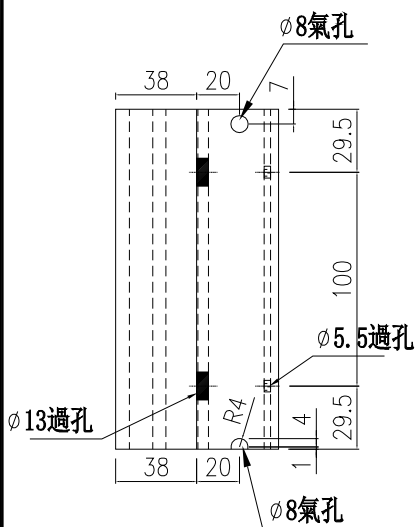

端部打膠示意圖

示意圖: B

示意圖: A

名稱	生梗企雙玻	制圖	周廣志	2025.07.20	修改		
材料	X86629	復核	謝永林	2025.08.29	日期		
顏色	UCT207124XL-3	批准			圖號	UN-SM1	



美特鋁質 有限公司  
MIDI Aluminium Fabricator Ltd.

物料編號	樓層數	件/層	數量	分格尺寸	使用位置	樓層
UN-SM1R	1	3	3	265	CW-3008	15F
合計：			3			

工程號	J-861	地盤	己連拿利
-----	-------	----	------

工廠用

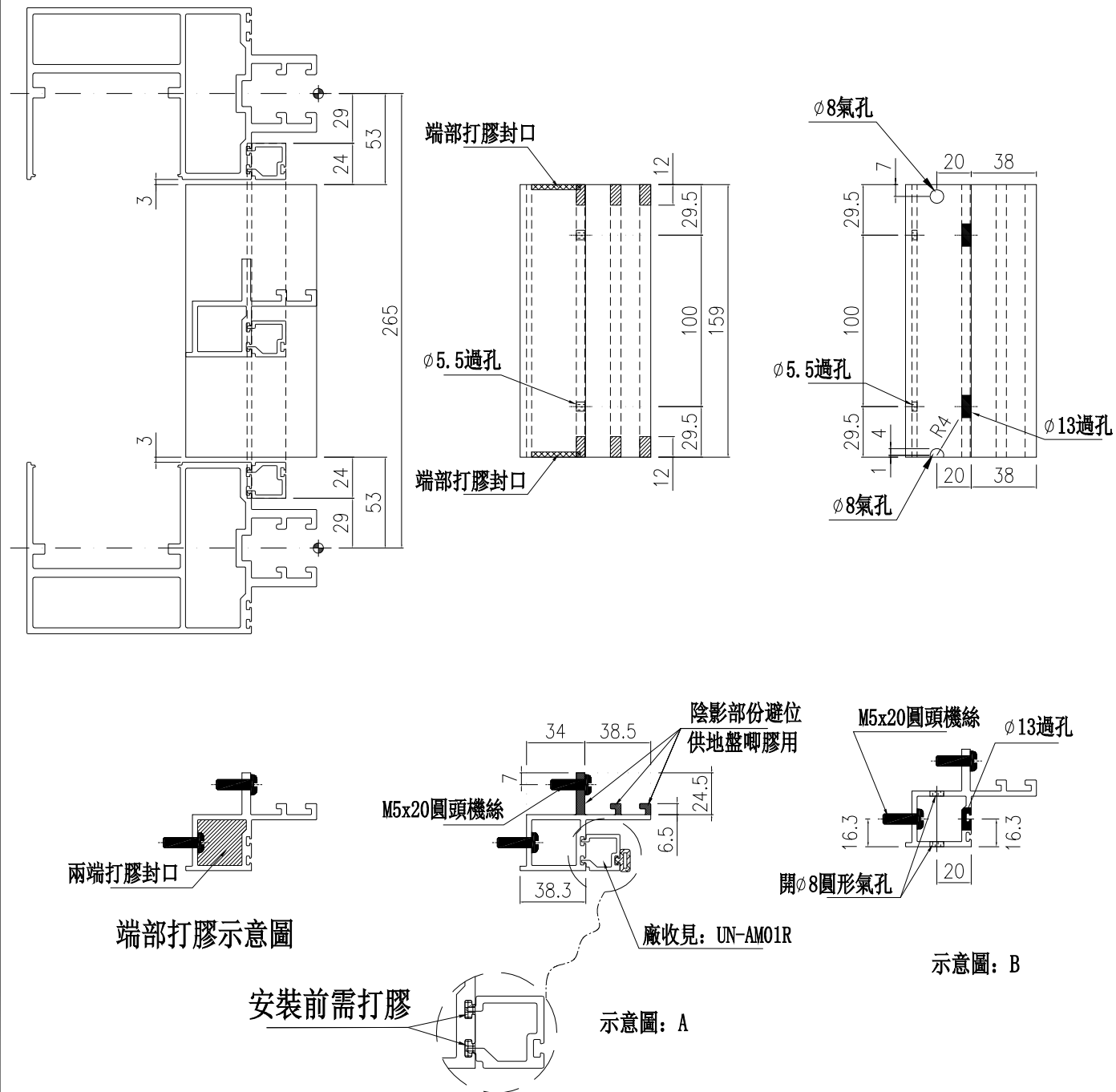

名稱	生梗企雙玻	制圖	周廣志	2025.07.20	修改		
材料	X86629	復核	謝永林	2025.08.29	日期		
顏色	UCT207124XL-3	批准			圖號	UN-SM1R	



美特鋁質 有限公司  
MIDI Aluminium Fabricator Ltd.

物料編號	樓層數	件/層	數量	分格尺寸	使用位置	樓層
UN-SM2a	1	3	3	950	CW-3007	12F
UN-SM2a	8	8	64	950	CW-3008	16F~23F
合計：			67			

工程號 J-861 地盤 己連拿利

工廠用

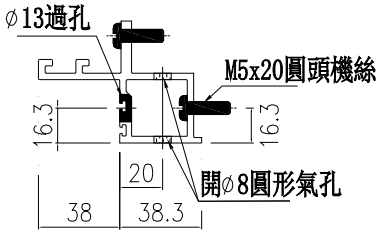
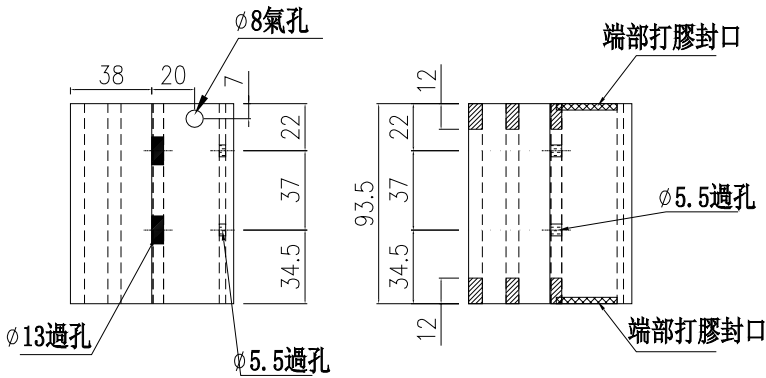

示意圖：B

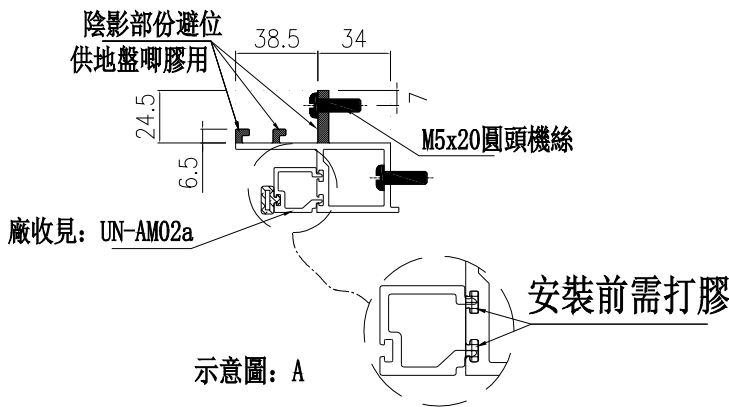

示意圖：A

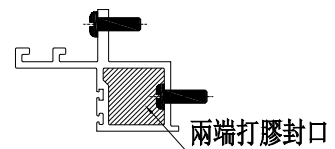
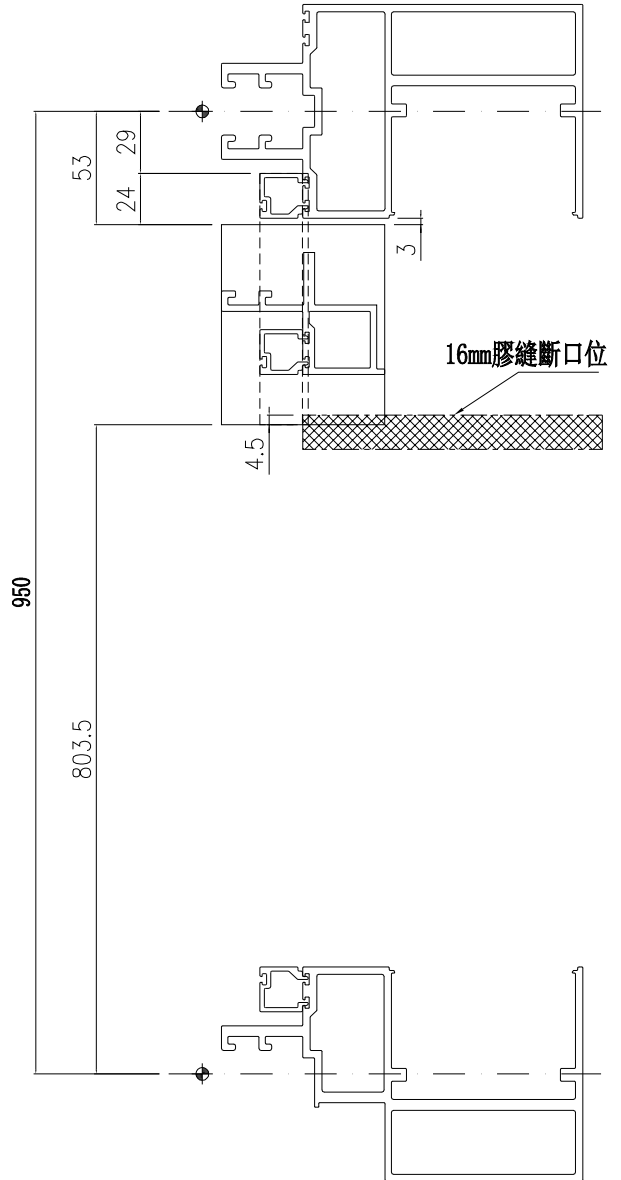

端部打膠示意圖

名稱	生梗企雙玻	制圖	周廣志	2025.07.20	修改		
材料	X86629	復核	謝永林	2025.08.29	日期		
顏色	UCT207124XL-3	批准			圖號	UN-SM2a	



美特鋁質有限公司  
MIDI Aluminium Fabricator Ltd.

物料編號	樓層數	件/層	數量	分格尺寸	使用位置	樓層
UN-SM2b	8	8	64	950	CW-3008	15F~22F
工程號	J-861	地盤	已連拿利	合計：	64	

工廠用



示意圖: B

示意圖: A

安裝前需打膠

端部打膠示意圖

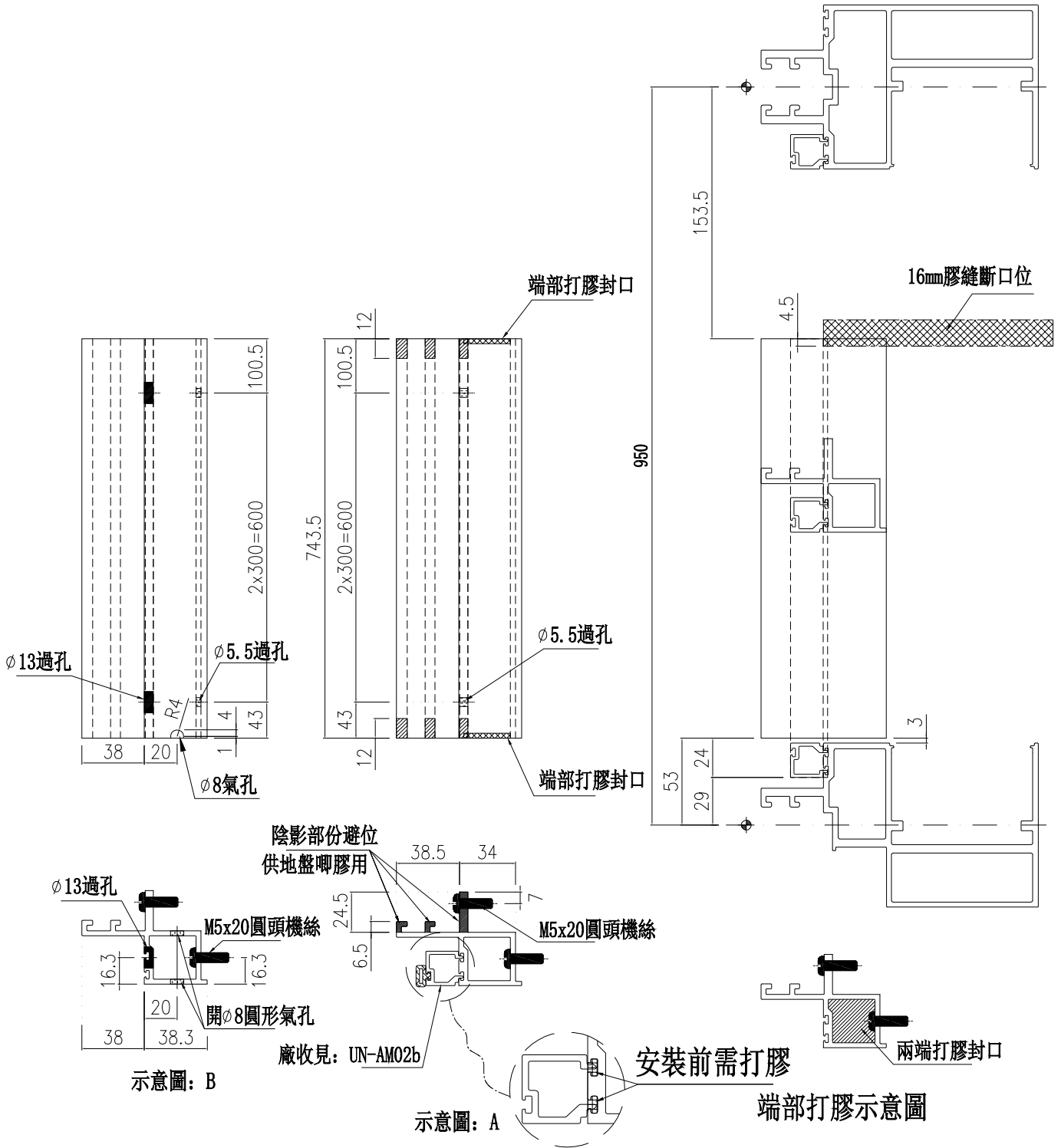
名稱	生梗企雙玻	制圖	周廣志	2025.07.20	修改		
材料	X86629	復核	謝永林	2025.08.29	日期		
顏色	UCT207124XL-3	批准			圖號	UN-SM2b	



美特鋁質 有限公司  
MIDI Aluminium Fabricator Ltd.

物料編號	樓層數	件/層	數量	分格尺寸	使用位置	樓層
UN-SM2aR	1	3	3	950	CW-3007	12F
UN-SM2aR	8	8	64	950	CW-3008	16F~23F
合計：			67			

工程號 J-861 地盤 己連拿利

工廠用

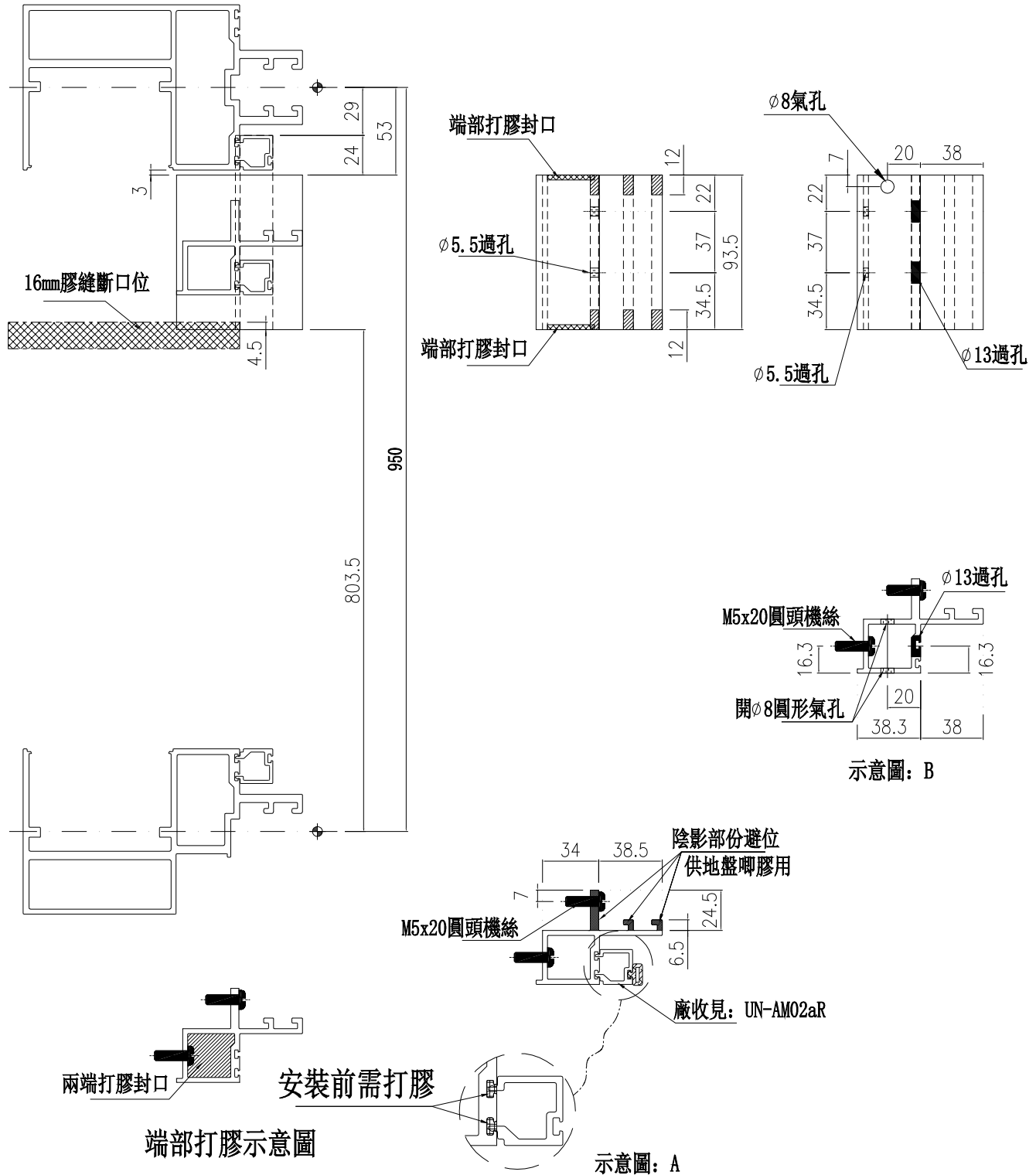

名稱	生梗企雙玻	制圖	周廣志	2025.07.20	修改		
材料	X86629	復核	謝永林	2025.08.29	日期		
顏色	UCT207124XL-3	批准			圖號	UN-SM2aR	



美特鋁質 有限公司  
MIDI Aluminium Fabricator Ltd.

物料編號	樓層數	件/層	數量	分格尺寸	使用位置	樓層
UN-SM2bR	8	8	64	950	CW-3008	15F~22F
合計：			64			

工程號	J-861	地盤	己連拿利
-----	-------	----	------

工廠用

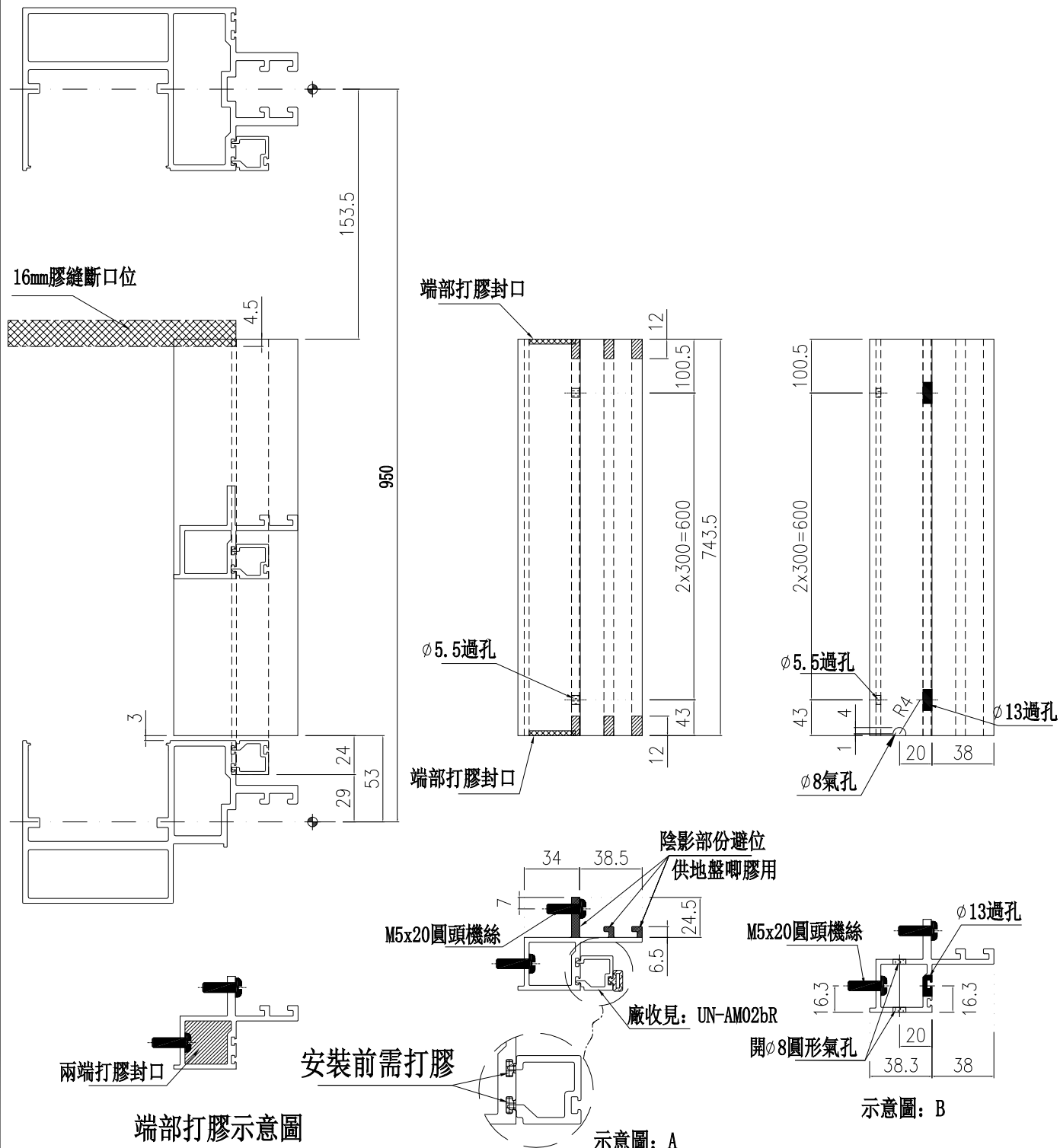

名稱	生梗企雙玻	制圖	周廣志	2025.07.20	修改		
材料	X86629	復核	謝永林	2025.08.29	日期		
顏色	UCT207124XL-3	批准			圖號	UN-SM2bR	



美特鋁質 有限公司

MIDI Aluminium Fabricator Ltd.

物料編號	樓層數	件/層	數量	分格尺寸	使用位置	樓層
UN-SM3	1	3	3	900	CW-3007	12F
UN-SM3	9	8	72	900	CW-3008	15F~23F
合計：			75			

工程號 J-861 地盤 己連拿利

工廠用



示意圖: B

示意圖: A

端部打膠示意圖

名稱	生梗企雙玻	制圖	周廣志	2025.07.20	修改		
材料	X86629	復核	謝永林	2025.08.29	日期		
顏色	UCT207124XL-3	批准			圖號	UN-SM3	

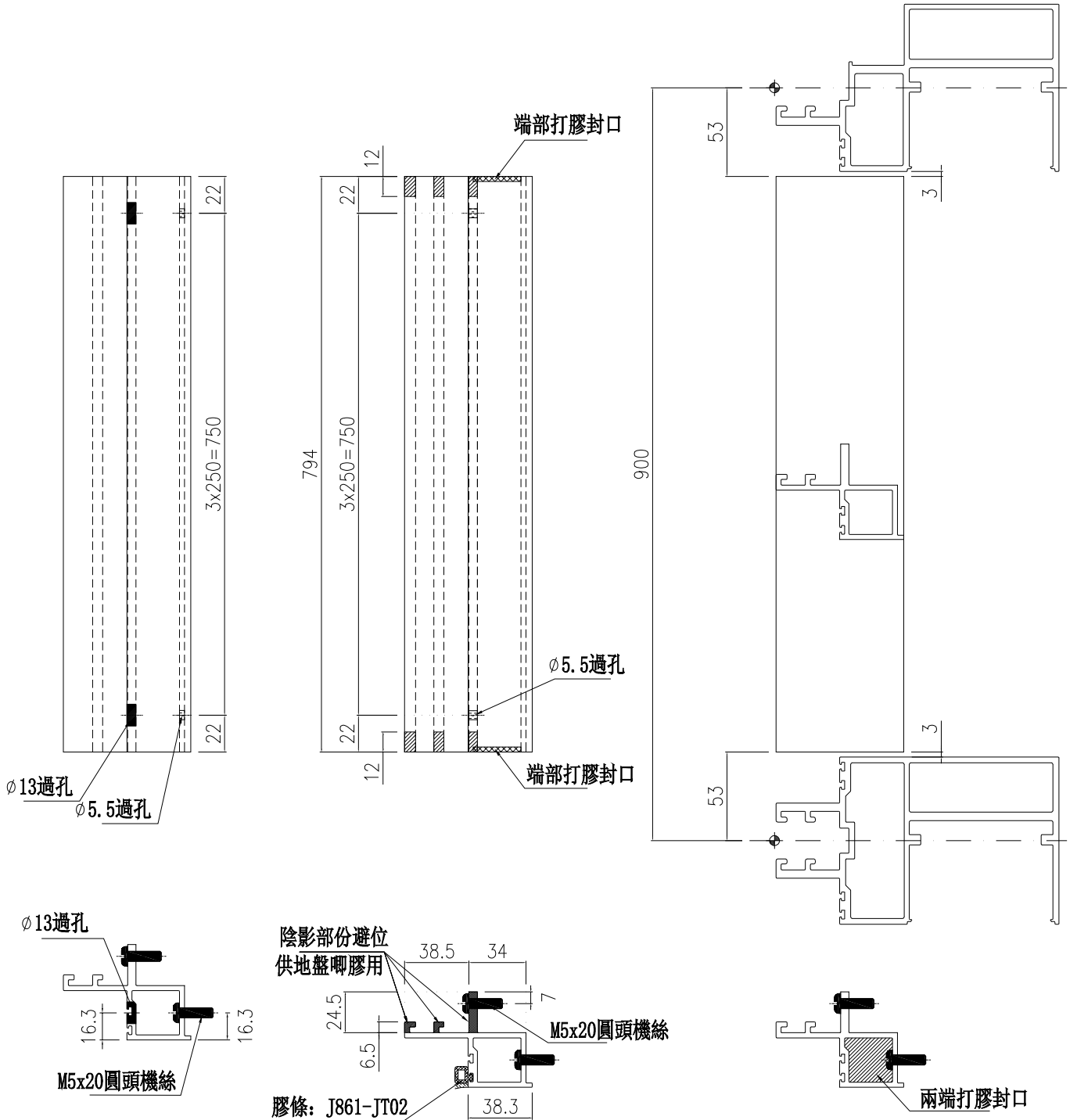

美特鋁質有限公司  
MIDI Aluminium Fabricator Ltd.

物料編號	樓層數	件/層	數量	分格尺寸	使用位置	樓層
UN-SM3R	1	3	3	900	CW-3007	12F
UN-SM3R	9	8	72	900	CW-3008	15F~23F
合計：			75			

工程號 J-861 地盤 己連拿利

工廠用

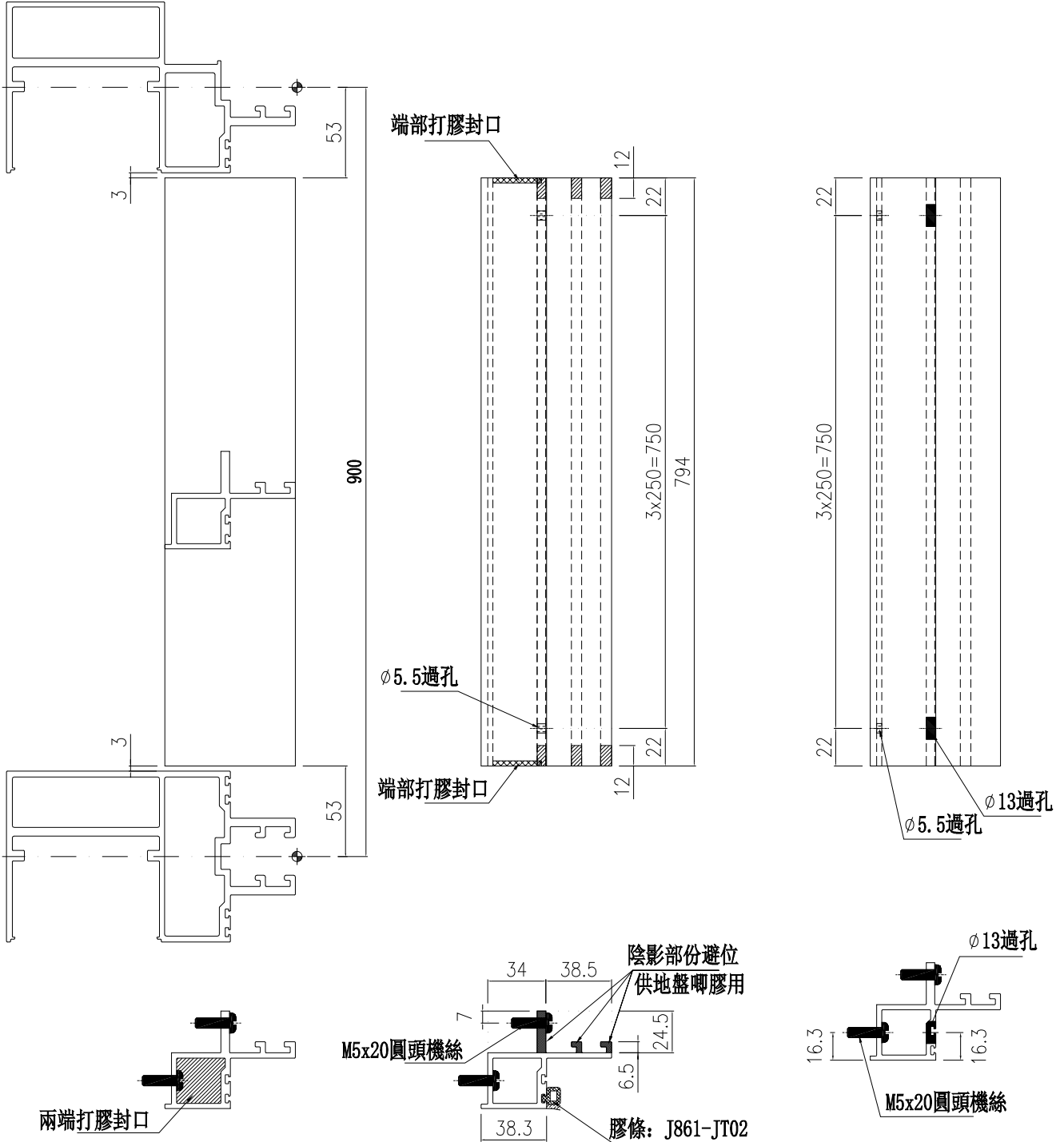

兩端打膠封口

端部打膠示意圖



示意圖: A



示意圖: B

名稱	生梗企雙玻	制圖	周廣志	2025.07.20	修改		
材料	X86629	復核	謝永林	2025.08.29	日期		
顏色	UCT207124XL-3	批准			圖號	UN-SM3R	

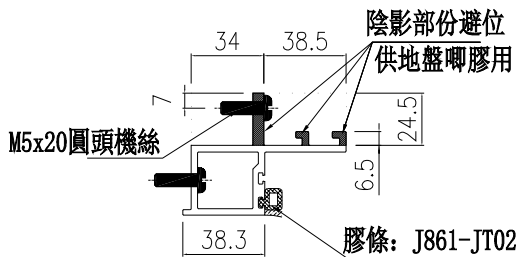

美特鋁質 有限公司  
MIDI Aluminium Fabricator Ltd.

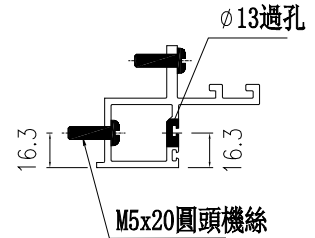
物料編號	樓層數	件/層	數量	分格尺寸	使用位置	樓層
UN-SM4	1	8	8	375	CW-3008	23F
工程號	J-861	地盤	已連拿利	合計：		
				8		

工廠用

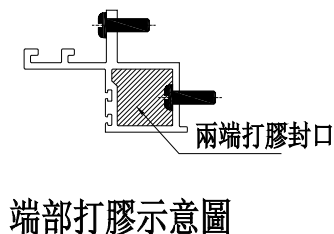
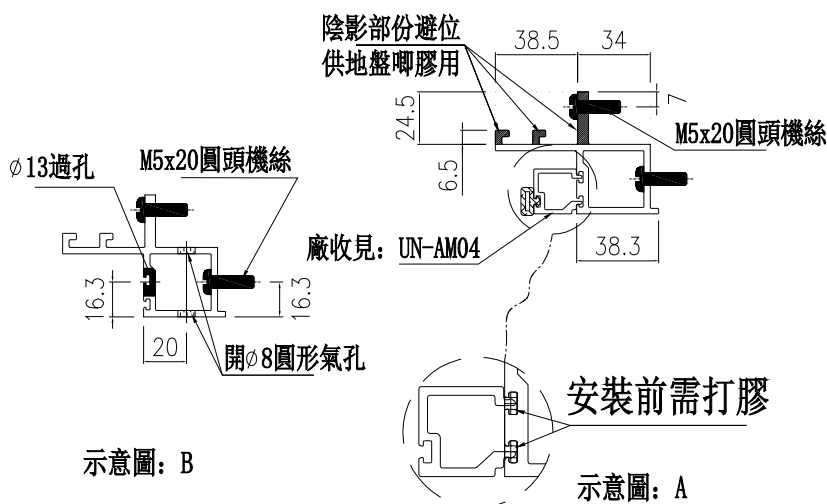
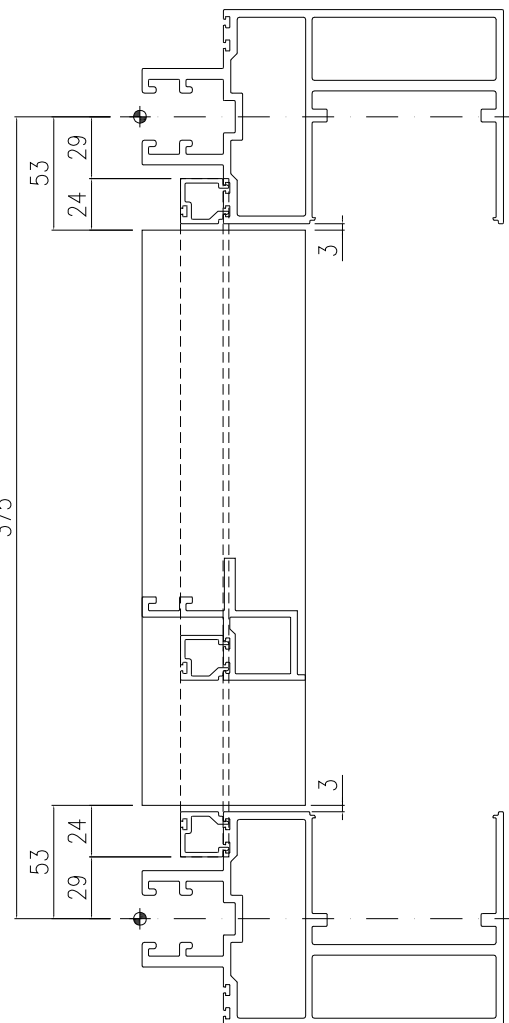
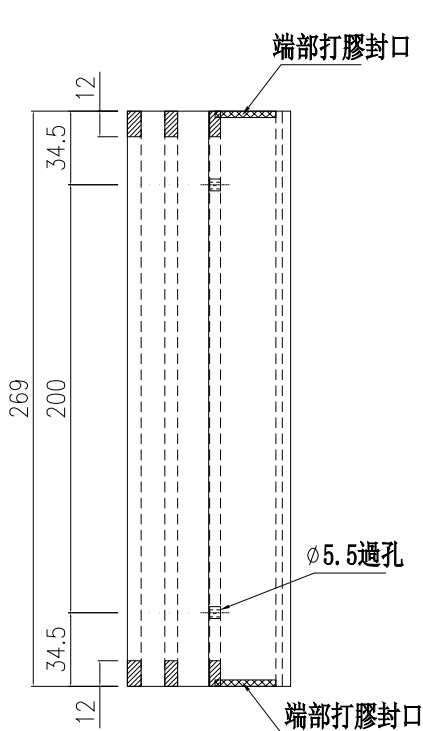
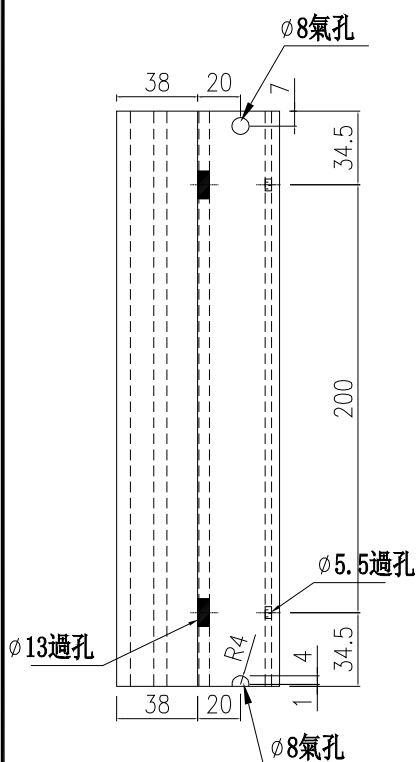

名稱	生梗企雙玻	制圖	周廣志	2025.07.20	修改		
材料	X86629	復核	謝永林	2025.08.29	日期		
顏色	UCT207124XL-3	批准			圖號	UN-SM4	



美特鋁質 有限公司  
MIDI Aluminium Fabricator Ltd.

物料編號	樓層數	件/層	數量	分格尺寸	使用位置	樓層
UN-SM4R	1	8	8	375	CW-3008	23F
工程號	J-861	地盤	已連拿利	合計：		
				8		

工廠用

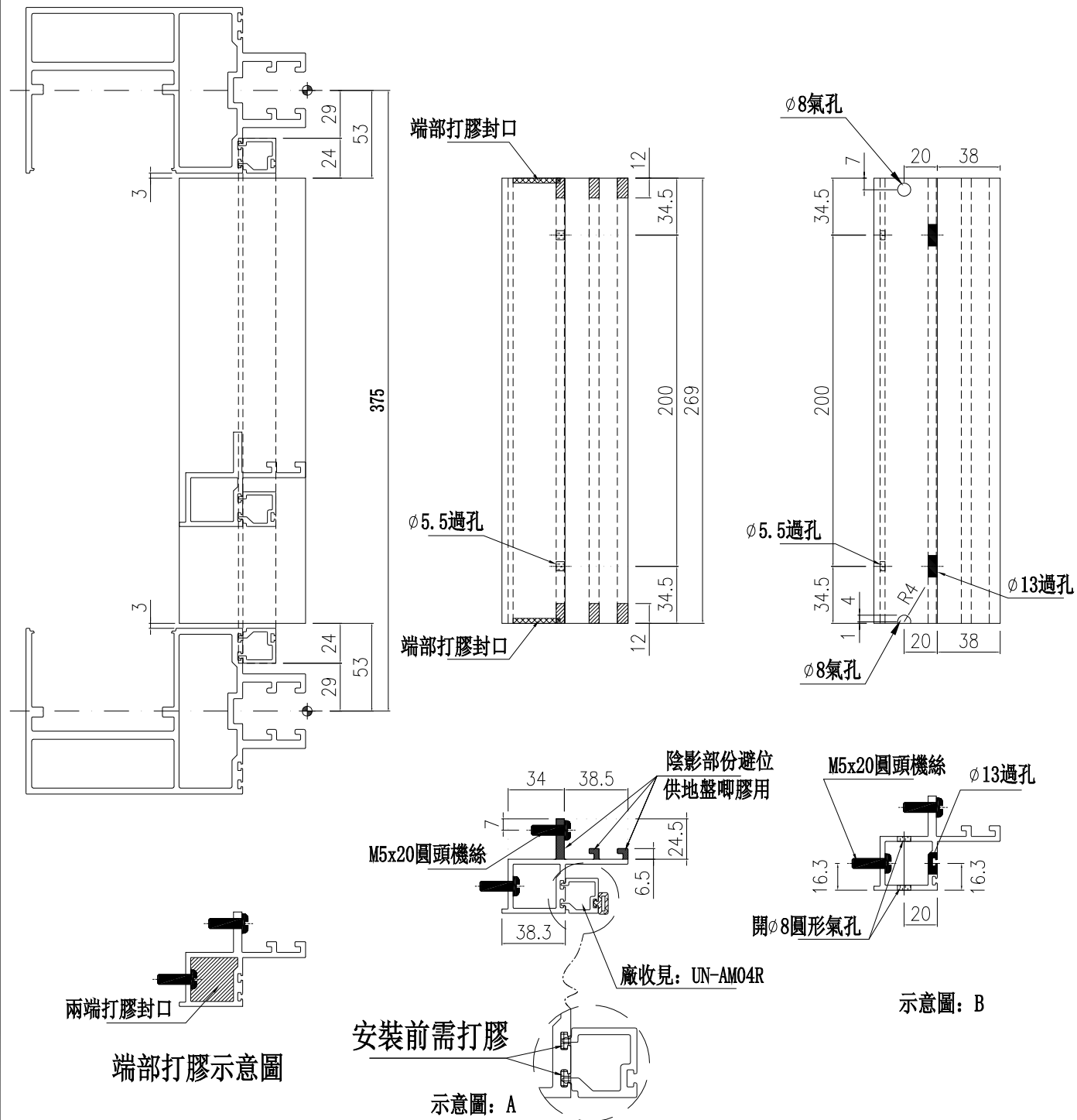

名稱	生梗企雙玻	制圖	周廣志	2025.07.20	修改		
材料	X86629	復核	謝永林	2025.08.29	日期		
顏色	UCT207124XL-3	批准			圖號	UN-SM4R	

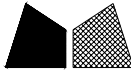

美特鋁質 有限公司  
MIDI Aluminium Fabricator Ltd.

物料編號	樓層數	件/層	數量	分格尺寸	使用位置	樓層
UN-SM5	1	5	5	825	CW-3008	15F
工程號			合計：			

工程號 J-861 地盤 已連拿利

工廠用

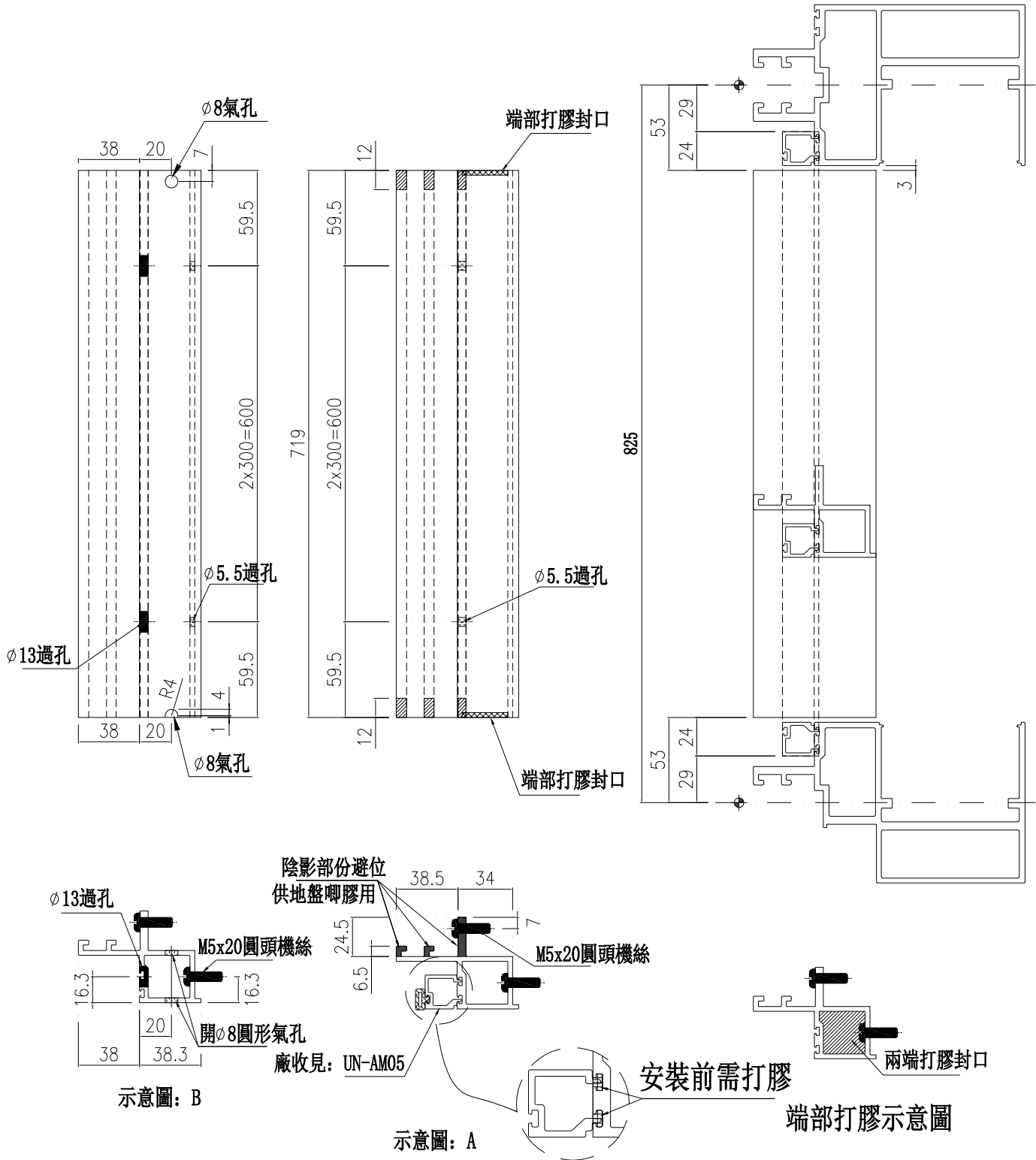

名稱	生梗企雙玻	制圖	周廣志	2025.07.20	修改		
材料	X86629	復核	謝永林	2025.08.29	日期		
顏色	UCT207124XL-3	批准			圖號	UN-SM5	



美特鋁質 有限公司  
MIDI Aluminium Fabricator Ltd.

物料編號	樓層數	件/層	數量	分格尺寸	使用位置	樓層
UN-SM5R	1	5	5	825	CW-3008	15F
合計：			5			

工程號	J-861	地盤	己連拿利
-----	-------	----	------

工廠用

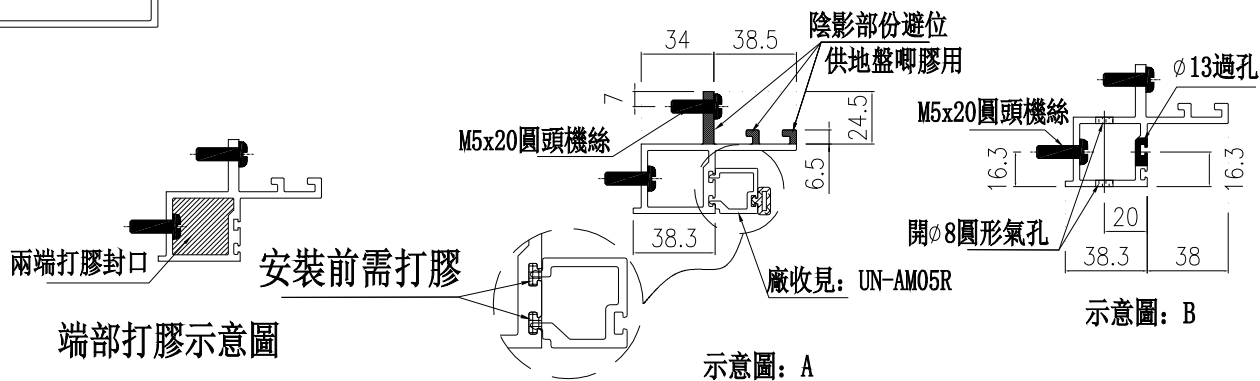
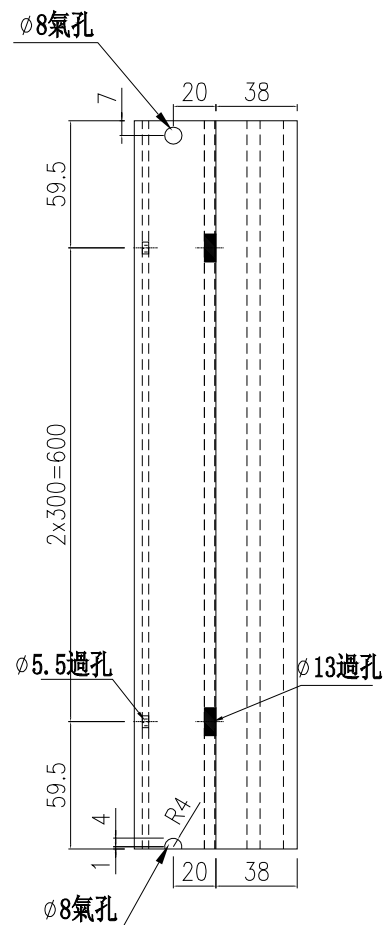
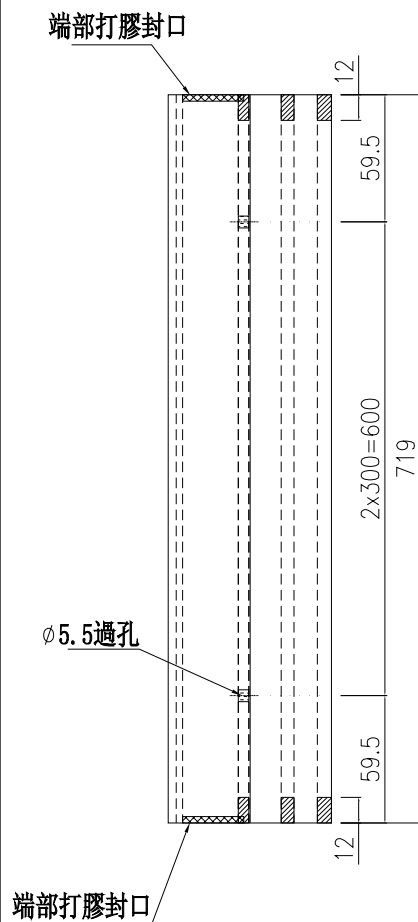
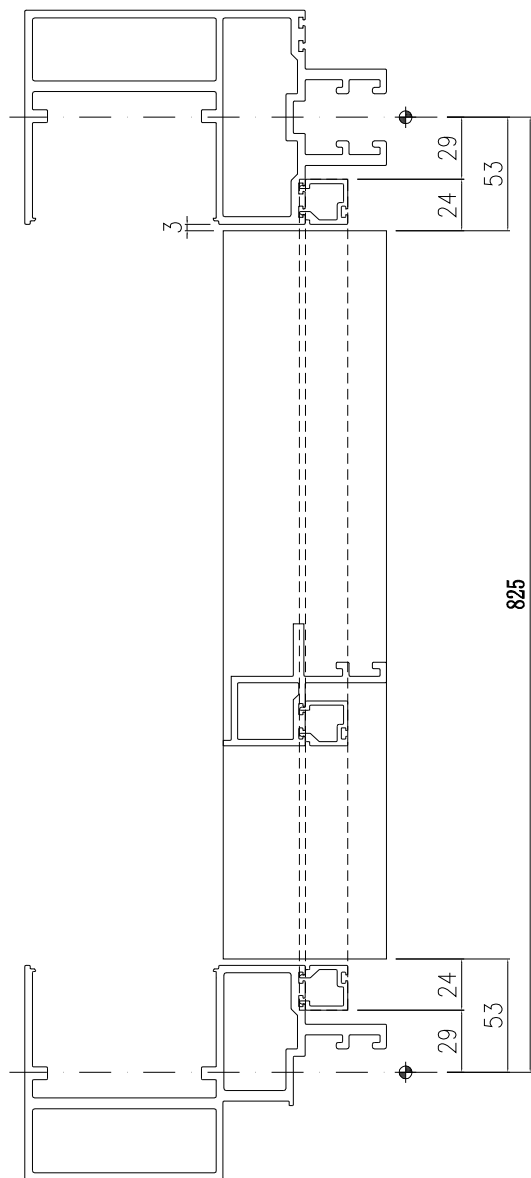

端部打膠示意圖

示意圖：A

示意圖：B

名稱	生梗企雙玻	制圖	周廣志	2025.07.20	修改		
材料	X86629	復核	謝永林	2025.08.29	日期		
顏色	UCT207124XL-3	批准			圖號	UN-SM5R	



美特鋁質 有限公司  
MIDI Aluminium Fabricator Ltd.

物料編號	樓層數	件/層	數量	分格尺寸	使用位置	樓層
UN-SM6	9	2	18	1100	CW-3008	15F-23F
合計：			18			

工程號	J-861	地盤	已連拿利
-----	-------	----	------

工廠用



示意圖: B

示意圖: A

端部打膠示意圖

名稱	生梗企雙玻	制圖	周廣志	2025.07.20	修改		
材料	X86629	復核	謝永林	2025.08.29	日期		
顏色	UCT207124XL-3	批准			圖號	UN-SM6	

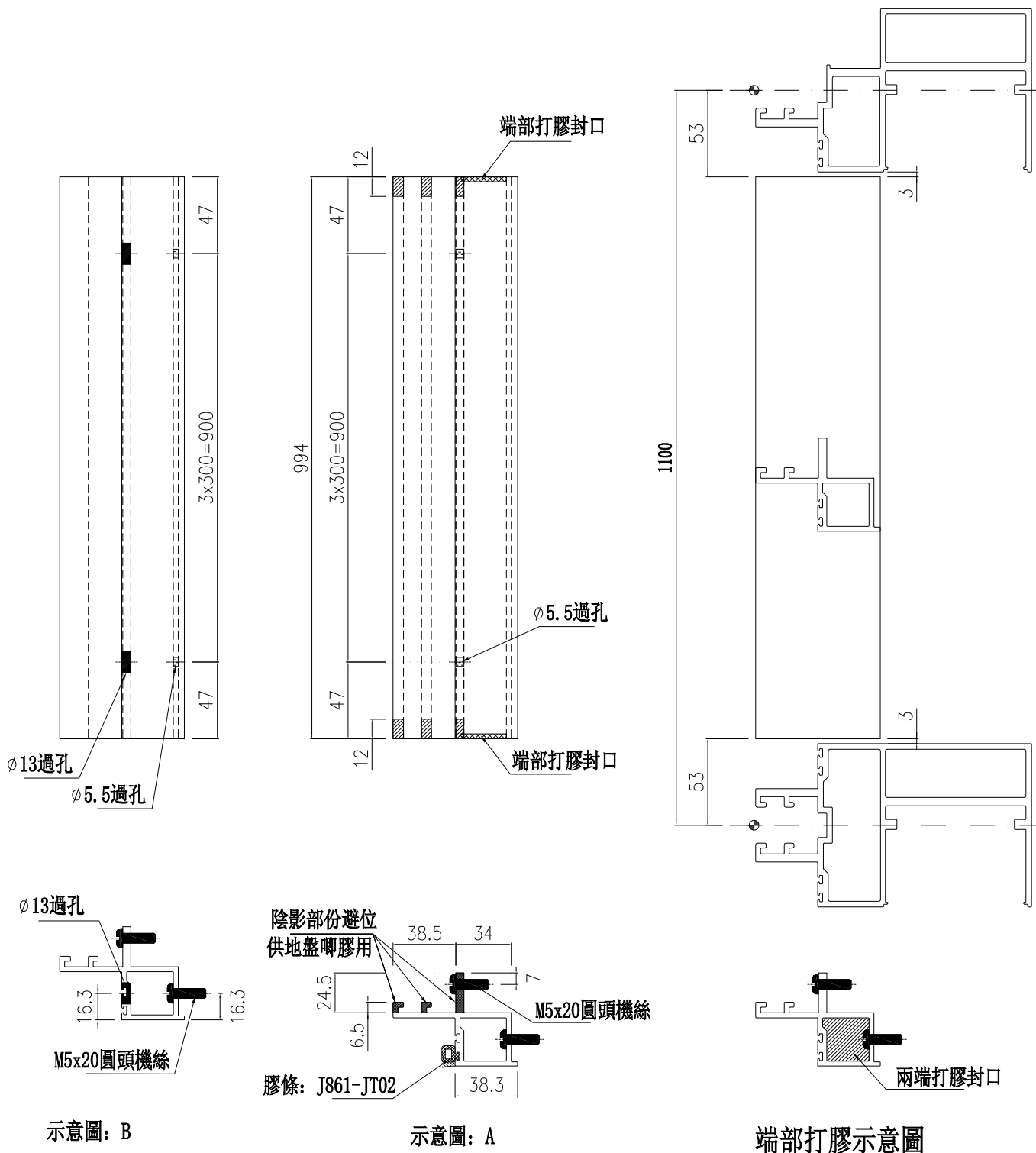

美特鋁質 有限公司  
MIDI Aluminium Fabricator Ltd.

物料編號	樓層數	件/層	數量	分格尺寸	使用位置	樓層
UN-SM6R	9	2	18	1100	CW-3008	15F-23F
工程號			合計：			

工程號	J-861	地盤	己連拿利
-----	-------	----	------

工廠用

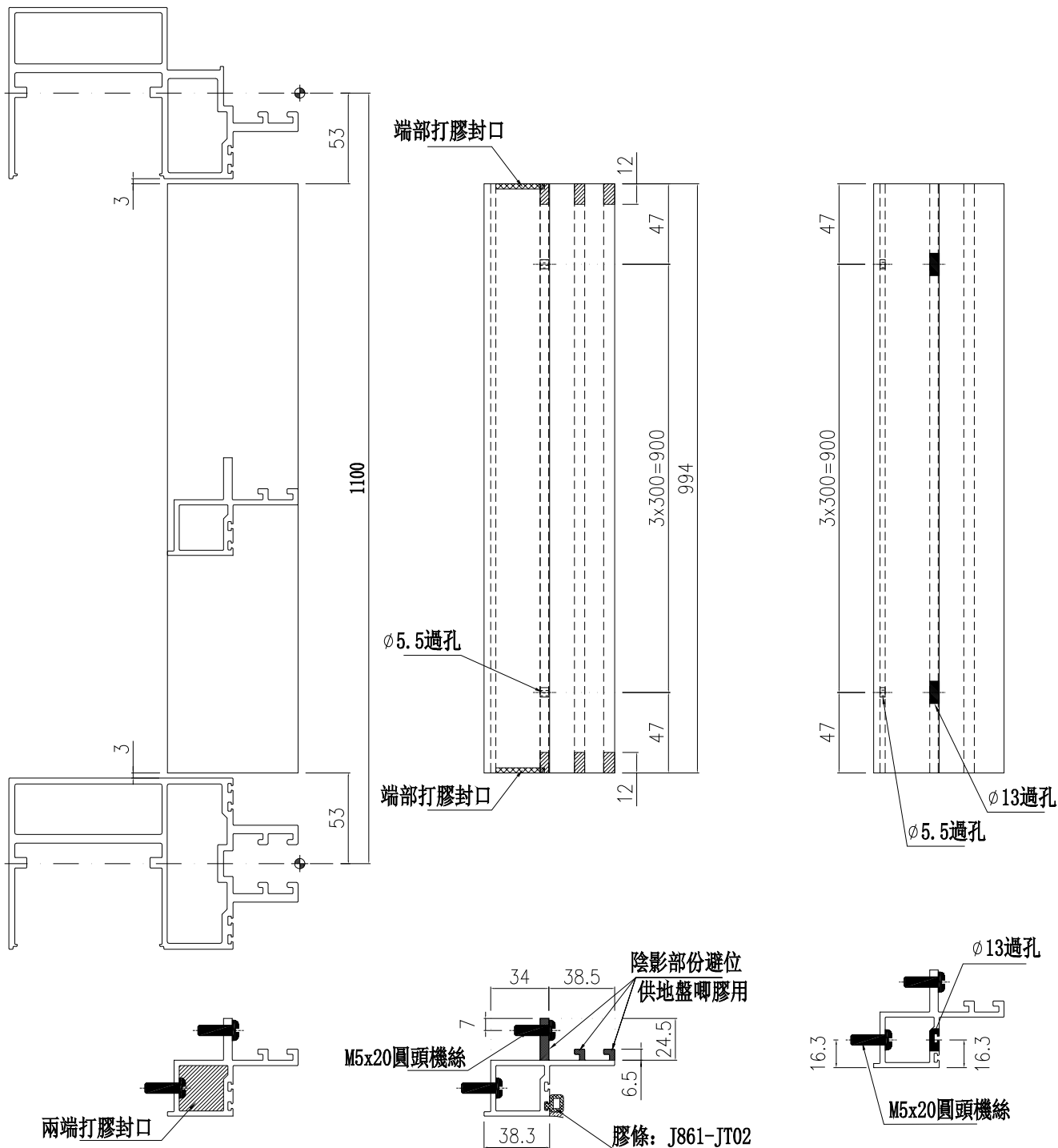

端部打膠示意圖

示意圖: A

示意圖: B

名稱	生梗企雙玻	制圖	周廣志	2025.07.20	修改		
材料	X86629	復核	謝永林	2025.08.29	日期		
顏色	UCT207124XL-3	批准			圖號	UN-SM6R	



美特鋁質 有限公司  
MIDI Aluminium Fabricator Ltd.

物料編號	樓層數	件/層	數量	分格尺寸	使用位置	樓層
UN-SM7	9	3	27	350	CW-3008	15F-23F
工程號			合計：			

工程號	J-861	地盤	己連拿利
-----	-------	----	------

工廠用

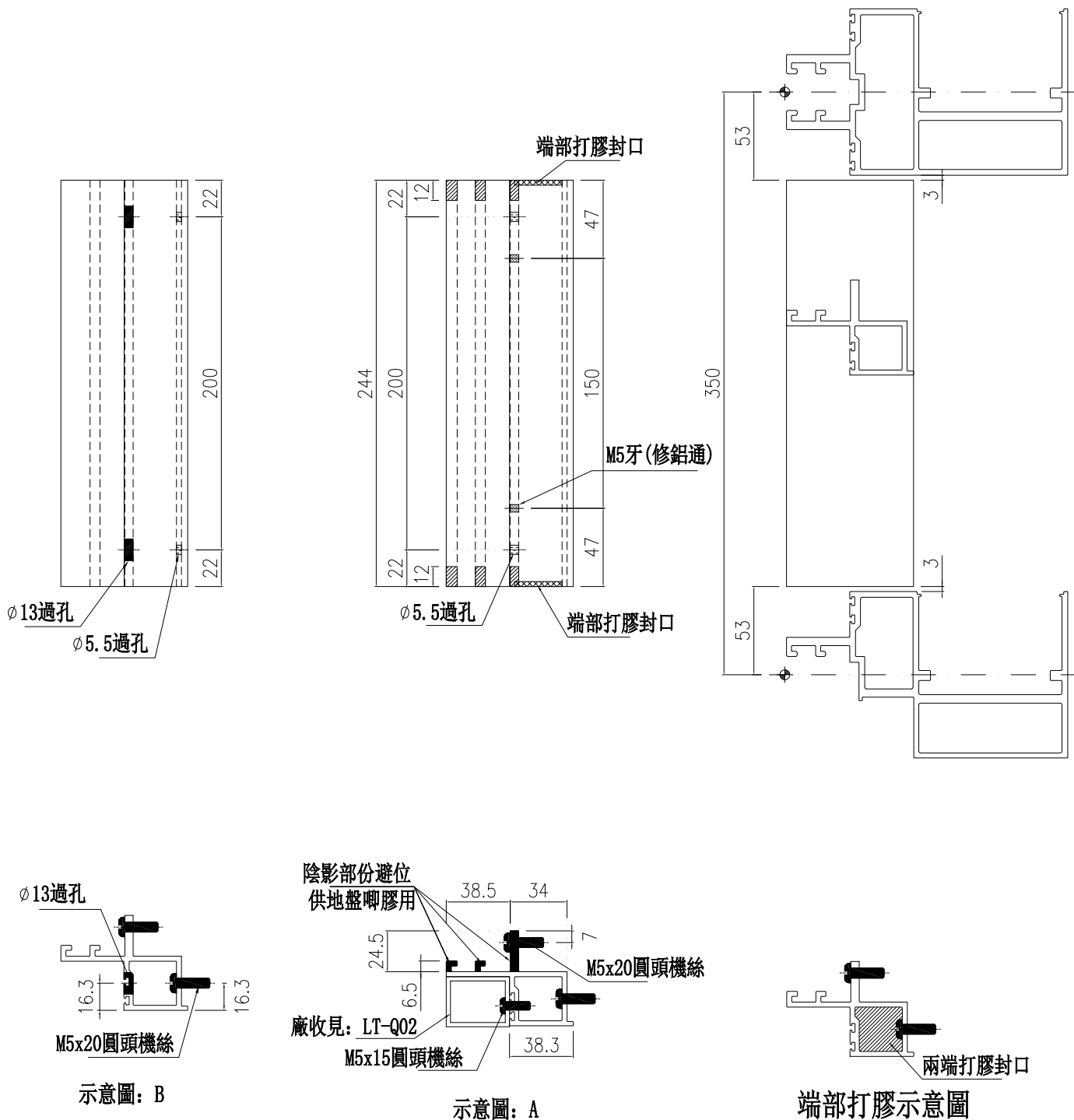

名稱	生梗企雙玻	制圖	周廣志	2025.07.20	修改		
材料	X86629	復核	謝永林	2025.08.29	日期		
顏色	UCT207124XL-3	批准			圖號	UN-SM7	



美特鋁質有限公司  
MIDI Aluminium Fabricator Ltd.

物料編號	樓層數	件/層	數量	分格尺寸	使用位置	樓層
UN-SM7R	9	3	27	350	CW-3008	15F-23F
合計：			27			

工程號	J-861	地盤	已連拿利
-----	-------	----	------

工廠用

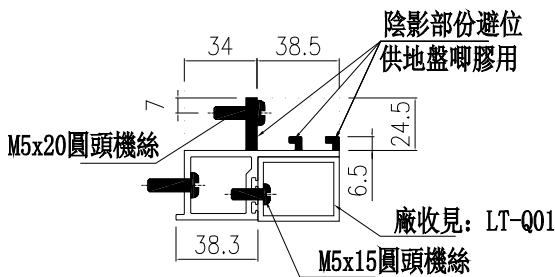
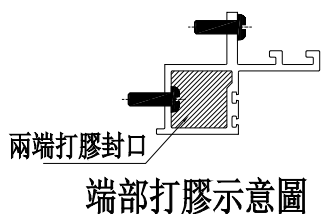
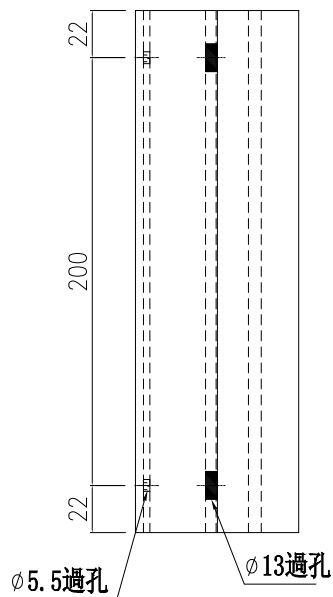
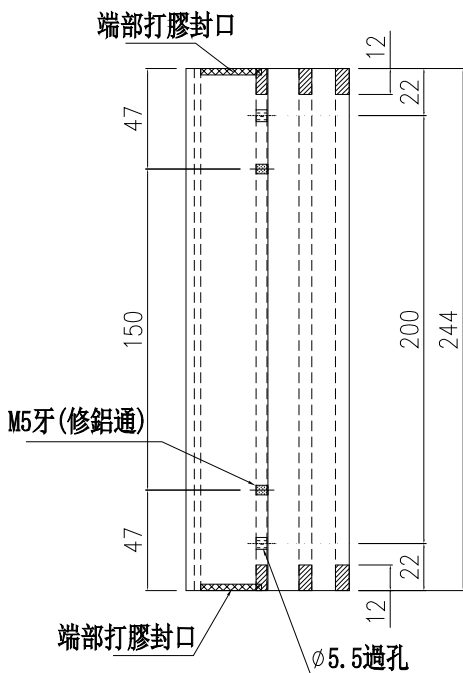
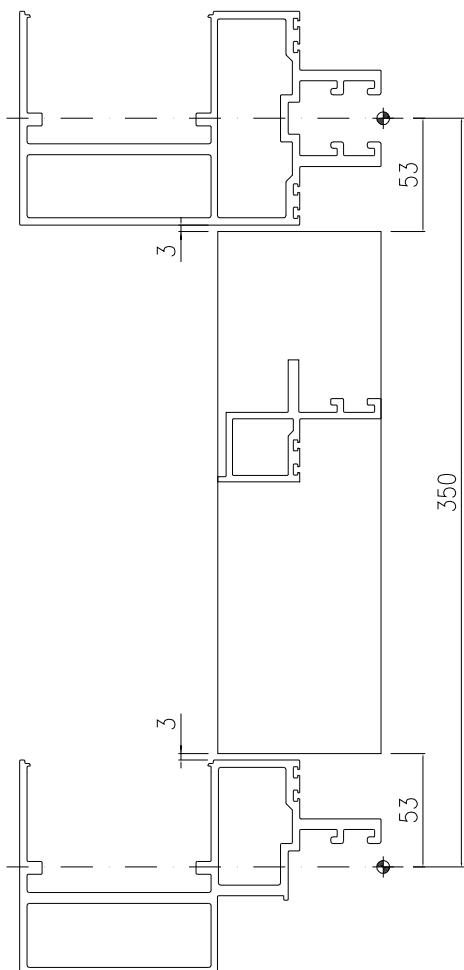

示意圖：A

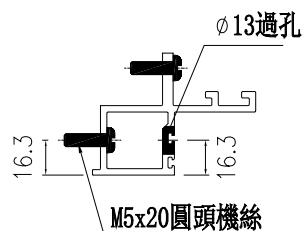

示意圖：B

名稱	生梗企雙玻	制圖	周廣志	2025.07.20	修改		
材料	X86629	復核	謝永林	2025.08.29	日期		
顏色	UCT207124XL-3	批准			圖號	UN-SM7R	



美特鋁質有限公司  
MIDI Aluminium Fabricator Ltd.

物料編號	樓層數	件/層	數量	分格尺寸	使用位置	樓層
UN-SM11	1	1	1	265	CW-3008	15F
工程號			合計：			
J-861	地盤	己連拿利	1			

工廠用



示意圖: B



示意圖: A

安裝前需打膠

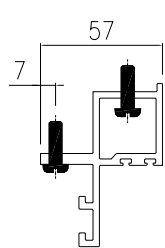
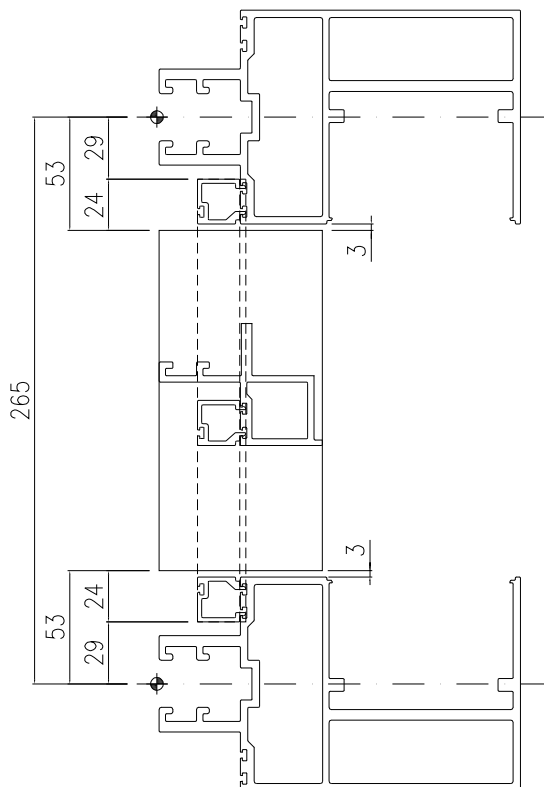
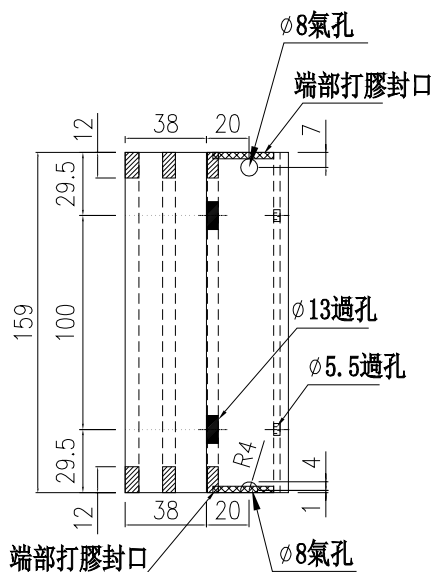
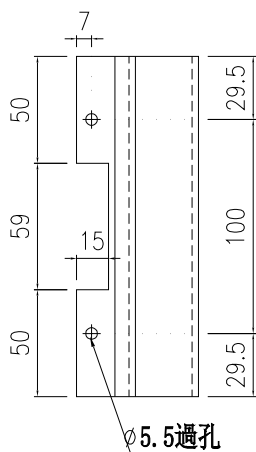

端部打膠示意圖

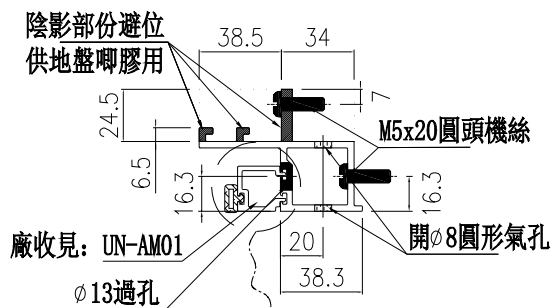
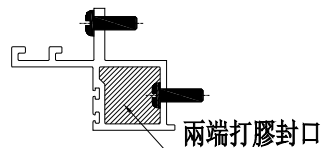
名稱	生梗企雙玻	制圖	周廣志	2025.07.20	修改		
材料	X86629	復核	謝永林	2025.08.29	日期		
顏色	UCT207124XL-3	批准			圖號	UN-SM11	



美特鋁質 有限公司  
MIDI Aluminium Fabricator Ltd.

物料編號	樓層數	件/層	數量	分格尺寸	使用位置	樓層
UN-SM11R	1	1	1	265	CW-3008	15F
合計：			1			

工程號	J-861	地盤	己連拿利
-----	-------	----	------

工廠用

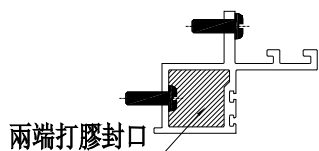
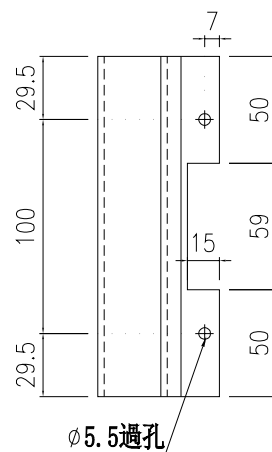
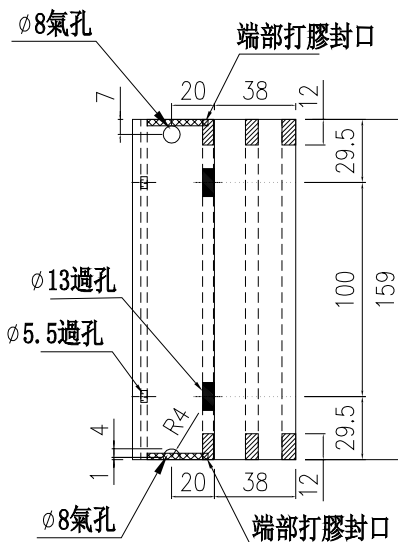
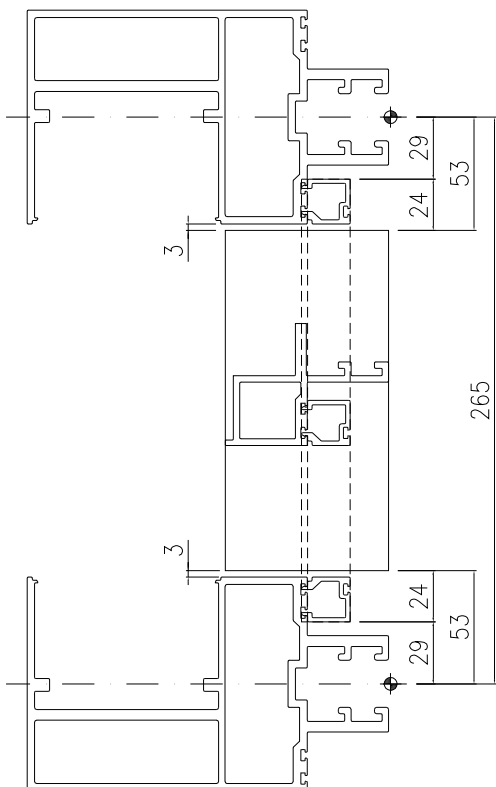

端部打膠示意圖

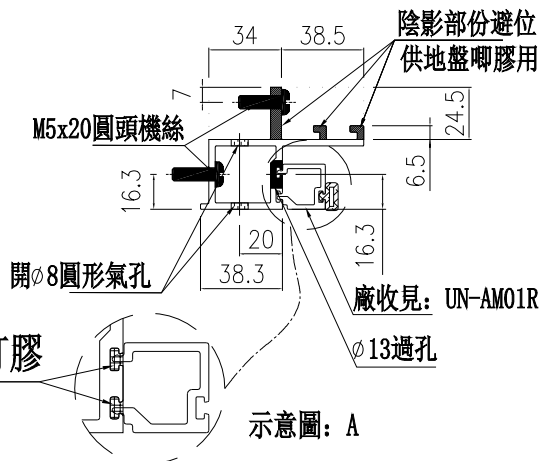

安裝前需打膠



示意圖: B

名稱	生梗企雙玻	制圖	周廣志	2025.07.20	修改		
材料	X86629	復核	謝永林	2025.08.29	日期		
顏色	UCT207124XL-3	批准			圖號	UN-SM11R	

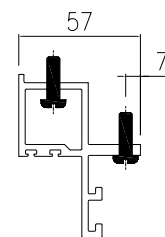
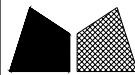

美特鋁質 有限公司  
MIDI Aluminium Fabricator Ltd.

物料編號	樓層數	件/層	數量	分格尺寸	使用位置	樓層
UN-SM12a	1	2	2	950	CW-3007	12F
UN-SM12a	8	1	8	950	CW-3008	16F~23F
合計：			10			

工程號 J-861 地盤 已連拿利

工廠用

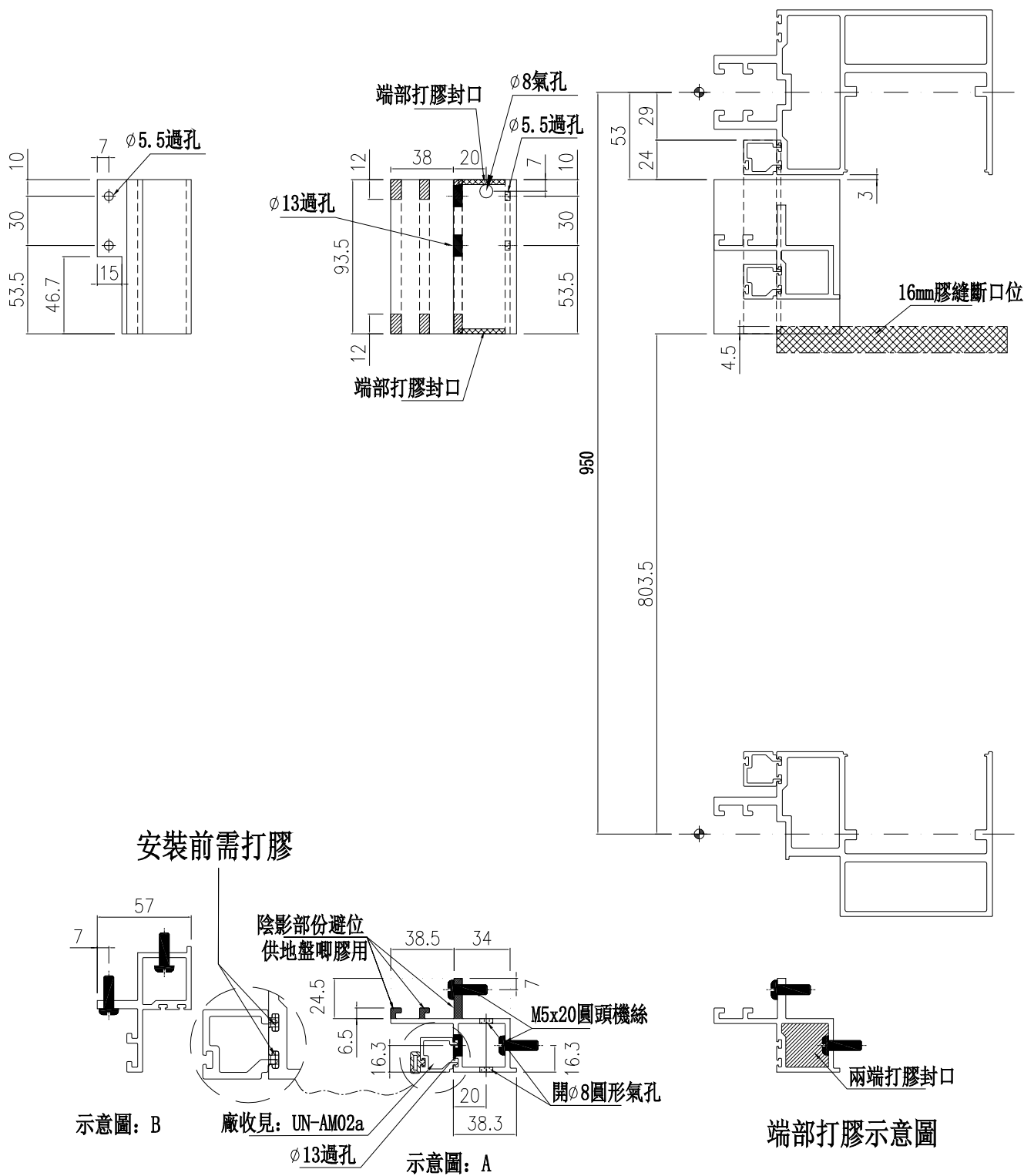

名稱	生梗企雙玻	制圖	周廣志	2025.07.20	修改		
材料	X86629	復核	謝永林	2025.08.29	日期		
顏色	UCT207124XL-3	批准			圖號	UN-SM12a	

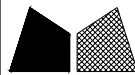

美特鋁質 有限公司  
MIDI Aluminium Fabricator Ltd.

物料編號	樓層數	件/層	數量	分格尺寸	使用位置	樓層
UN-SM12b	8	1	8	950	CW-3003	15F~22F
工程號	J-861	地盤	己連拿利	合計：	8	

工廠用

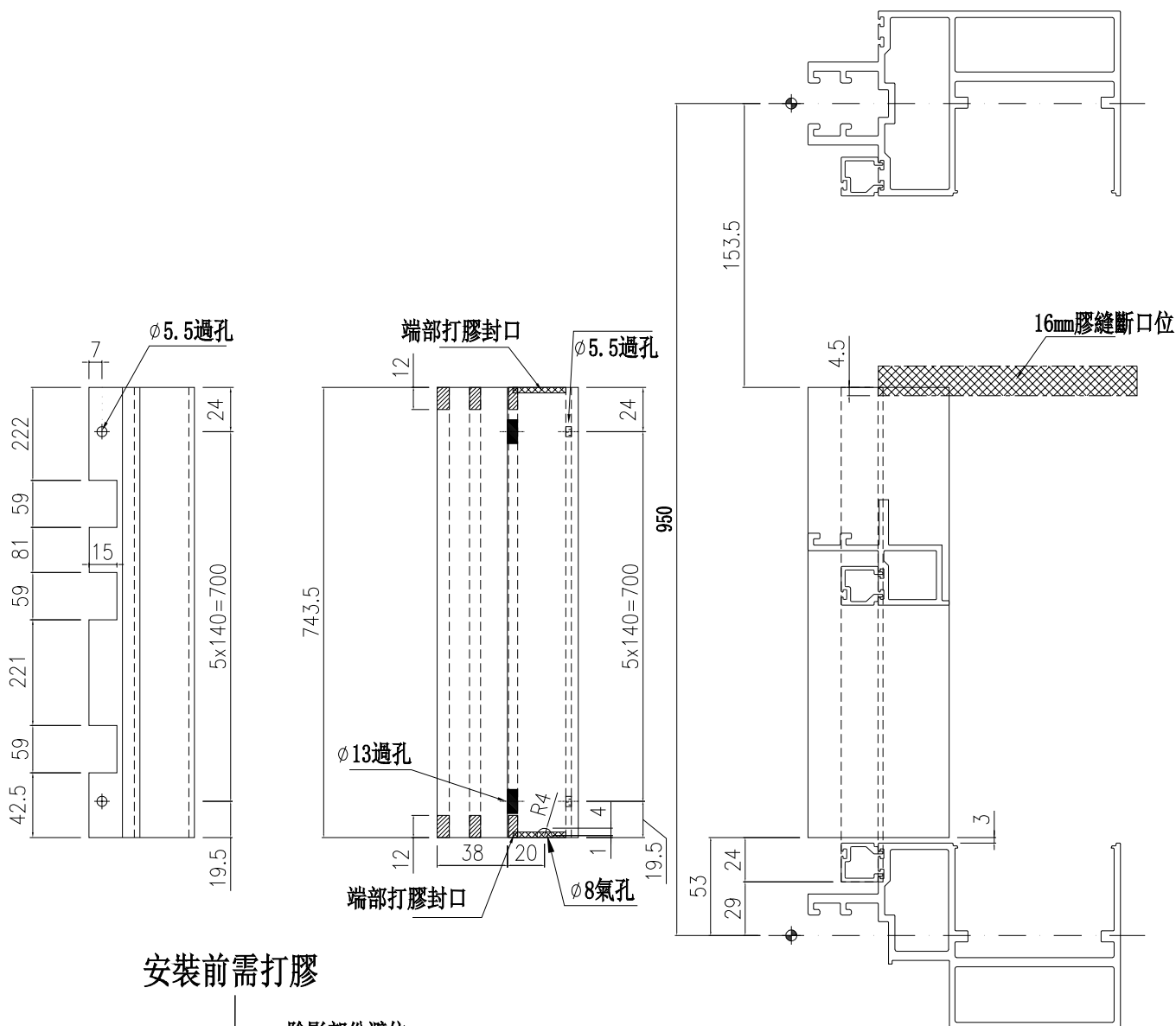

安裝前需打膠

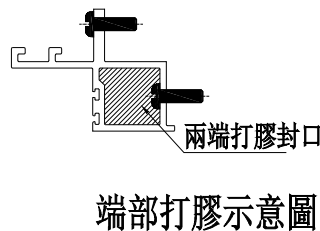
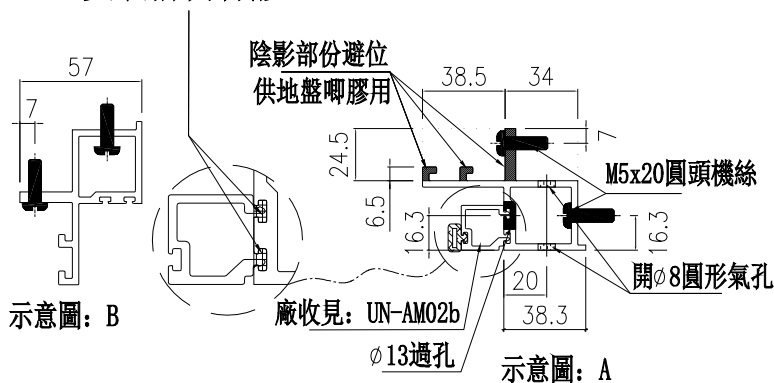

端部打膠示意圖

名稱	生梗企雙玻	制圖	周廣志	2025.07.20	修改		
材料	X86629	復核	謝永林	2025.08.29	日期		
顏色	UCT207124XL-3	批准			圖號	UN-SM12b	



美特鋁質 有限公司  
MIDI Aluminium Fabricator Ltd.

物料編號	樓層數	件/層	數量	分格尺寸	使用位置	樓層
UN-SM12aR	1	2	2	950	CW-3007	12F
UN-SM12aR	8	1	8	950	CW-3008	16F~23F
合計：			10			

工程號 J-861 地盤 己連拿利

工廠用

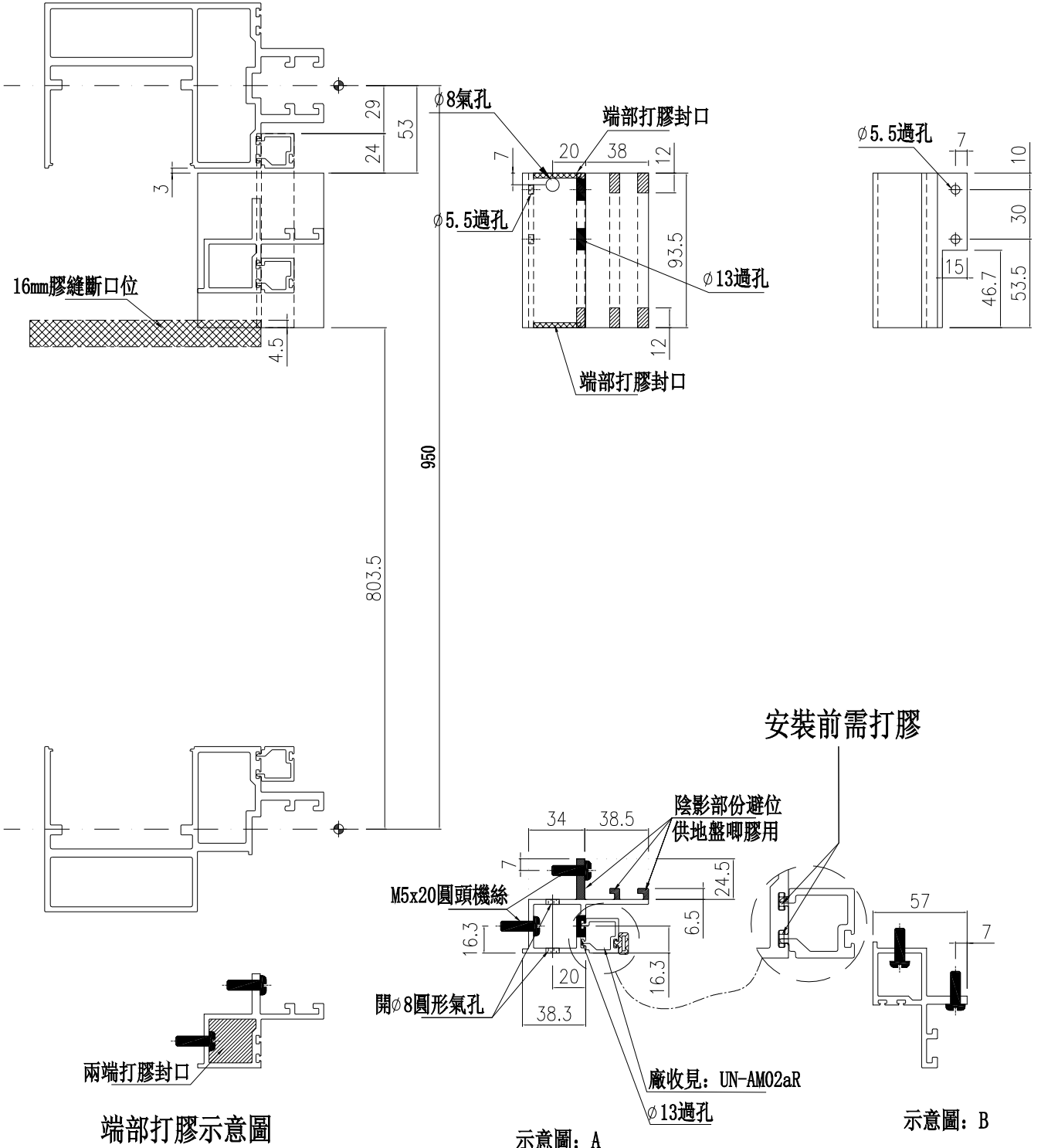

名稱	生梗企雙玻	制圖	周廣志	2025.07.20	修改		
材料	X86629	復核	謝永林	2025.08.29	日期		
顏色	UCT207124XL-3	批准			圖號	UN-SM12aR	



美特鋁質 有限公司  
MIDI Aluminium Fabricator Ltd.

物料編號	樓層數	件/層	數量	分格尺寸	使用位置	樓層
UN-SM12bR	8	1	8	950	CW-3008	15F~22F
合計：			8			

工程號	J-861	地盤	己連拿利
-----	-------	----	------

工廠用

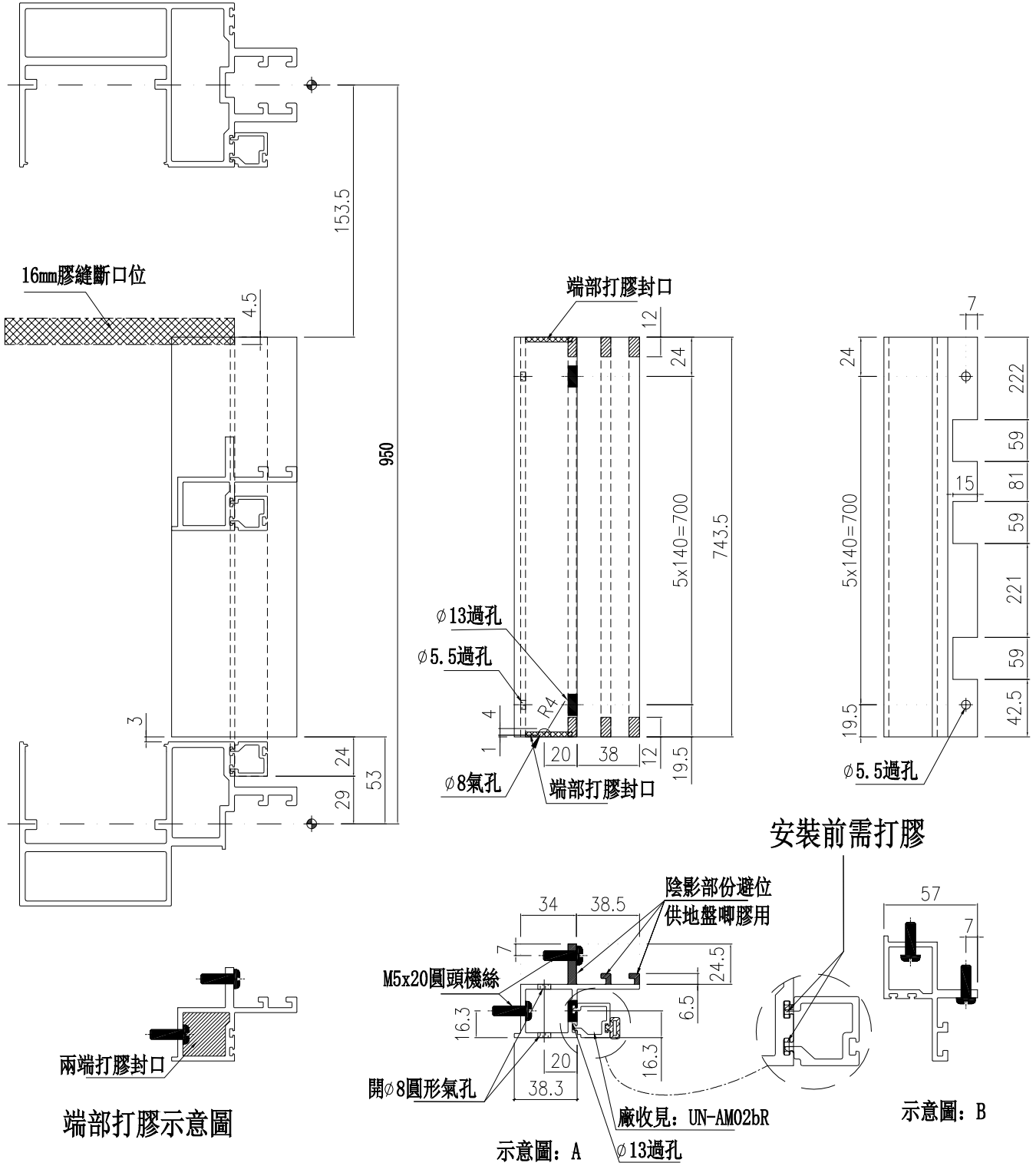

安裝前需打膠

端部打膠示意圖

示意圖: A

示意圖: B

名稱	生梗企雙玻	制圖	周廣志	2025.07.20	修改			
材料	X86629	復核	謝永林	2025.08.29	日期			
顏色	UCT207124XL-3	批准			圖號	UN-SM12bR		



美特鋁質有限公司  
MIDI Aluminium Fabricator Ltd.

物料編號	樓層數	件/層	數量	分格尺寸	使用位置	樓層
UN-SM13	1	2	2	900	CW-3007	12F
UN-SM13	9	1	9	900	CW-3008	15F~23F
合計：			11			

工程號 J-861 地盤 己連拿利

工廠用

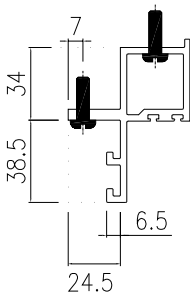
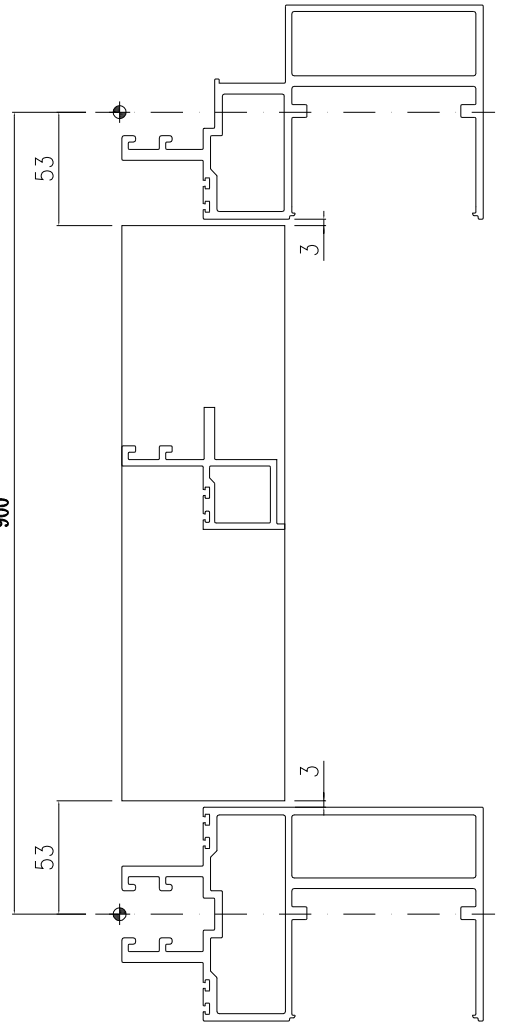
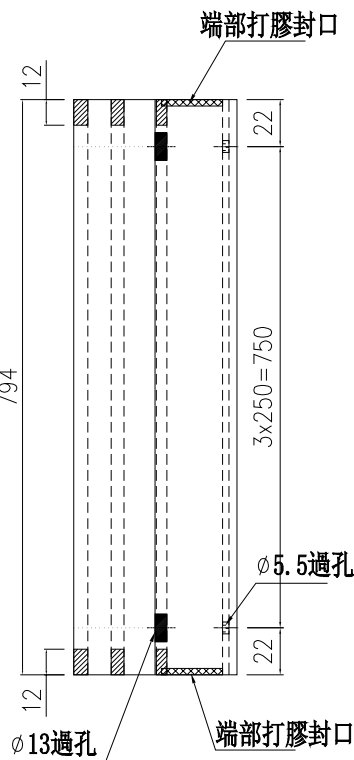
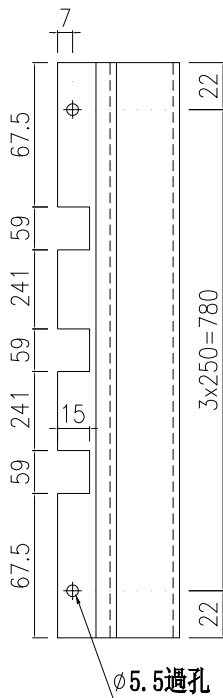

示意圖：B

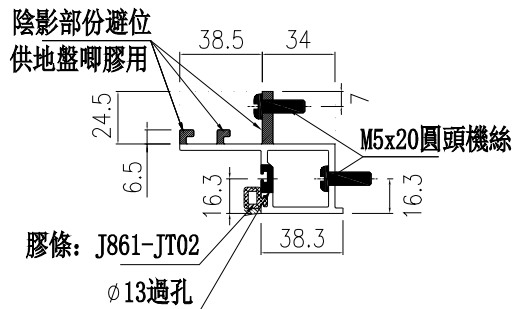

示意圖：A

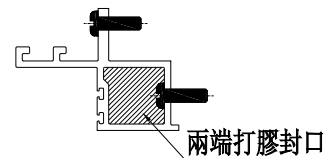

端部打膠示意圖

名稱	生梗企雙玻	制圖	周廣志	2025.07.20	修改		
材料	X86629	復核	謝永林	2025.08.29	日期		
顏色	UCT207124XL-3	批准			圖號	UN-SM13	



美特鋁質 有限公司  
MIDI Aluminium Fabricator Ltd.

物料編號	樓層數	件/層	數量	分格尺寸	使用位置	樓層
UN-SM13R	1	2	2	900	CW-3007	12F
UN-SM13R	9	1	9	900	CW-3008	15F~23F
合計：			11			

工程號 J-861 地盤 己連拿利

工廠用

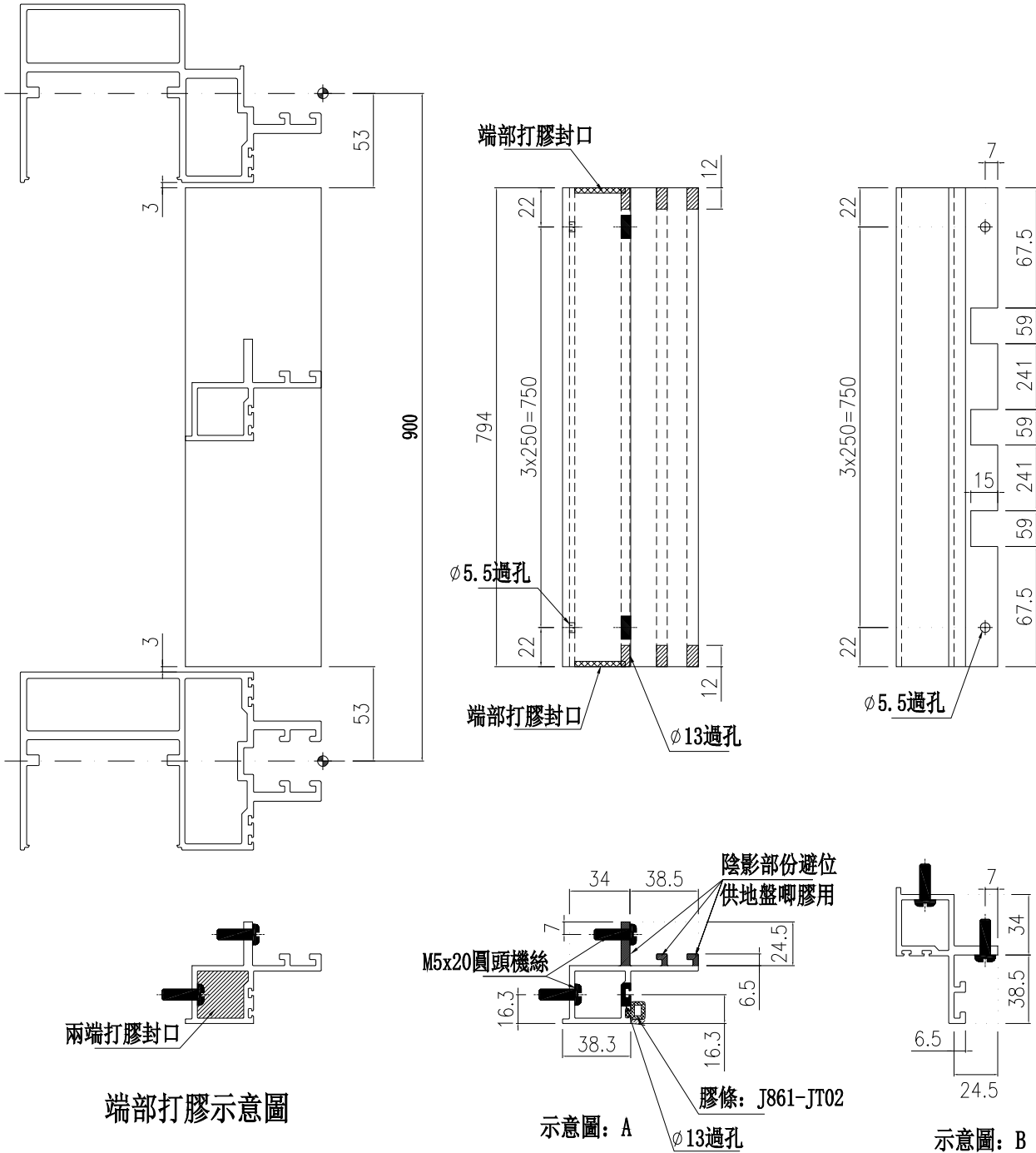

名稱	生梗企雙玻	制圖	周廣志	2025.07.20	修改		
材料	X86629	復核	謝永林	2025.08.29	日期		
顏色	UCT207124XL-3	批准			圖號	UN-SM13R	



美特鋁質 有限公司  
MIDI Aluminium Fabricator Ltd.

物料編號	樓層數	件/層	數量	分格尺寸	使用位置	樓層
UN-SM14	1	1	1	375	CW-3008	23F
工程號	J-861	地盤	己連拿利	合計：		
				1		

工廠用

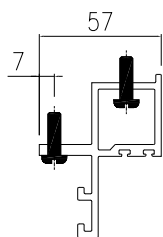
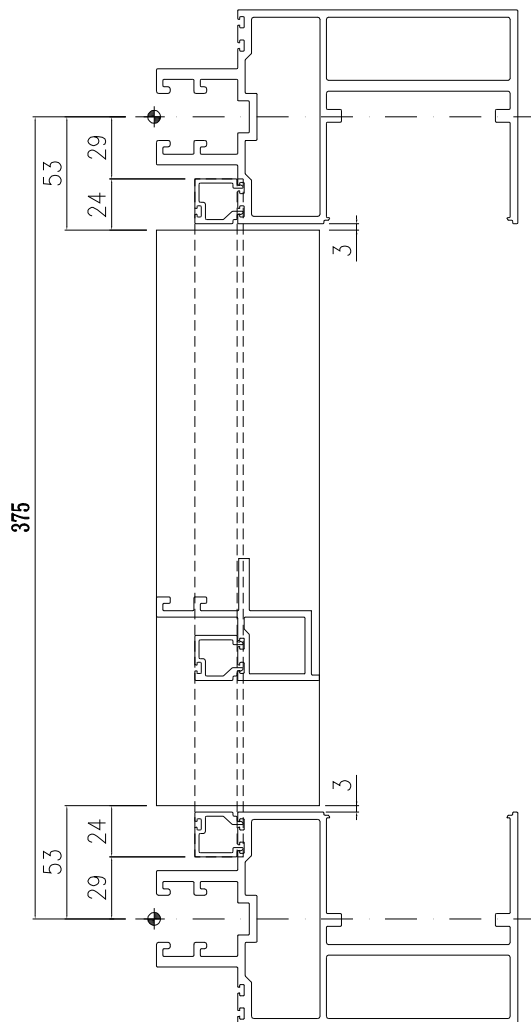
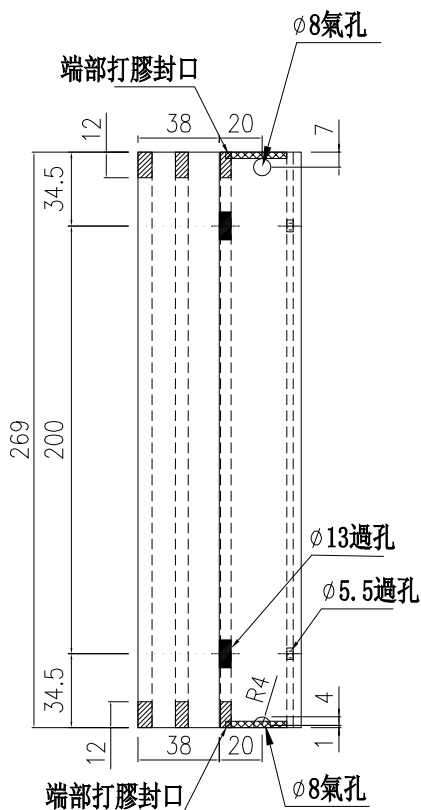
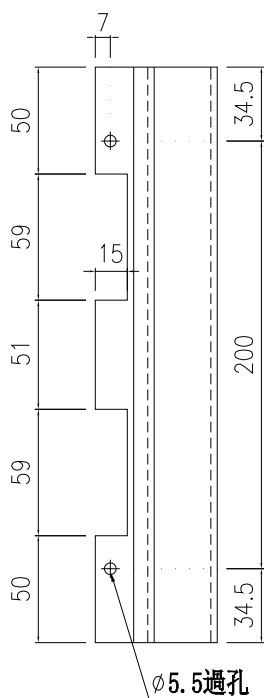

示意圖：B

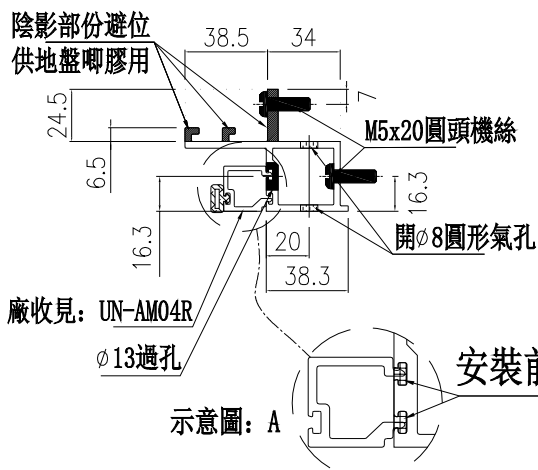

示意圖：A

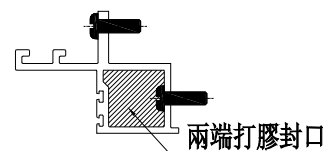

端部打膠示意圖

名稱	生梗企雙玻	制圖	周廣志	2025.07.20	修改		
材料	X86629	復核	謝永林	2025.08.29	日期		
顏色	UCT207124XL-3	批准			圖號	UN-SM14	



美特鋁質 有限公司  
MIDI Aluminium Fabricator Ltd.

物料編號	樓層數	件/層	數量	分格尺寸	使用位置	樓層
UN-SM14R	1	1	1	375	CW-3008	23F
合計：			1			

工程號	J-861	地盤	已連拿利
-----	-------	----	------

工廠用

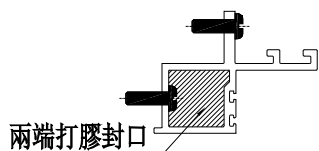
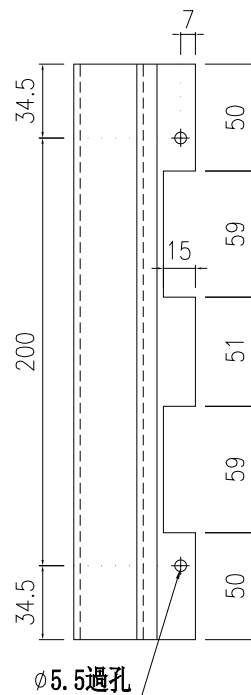
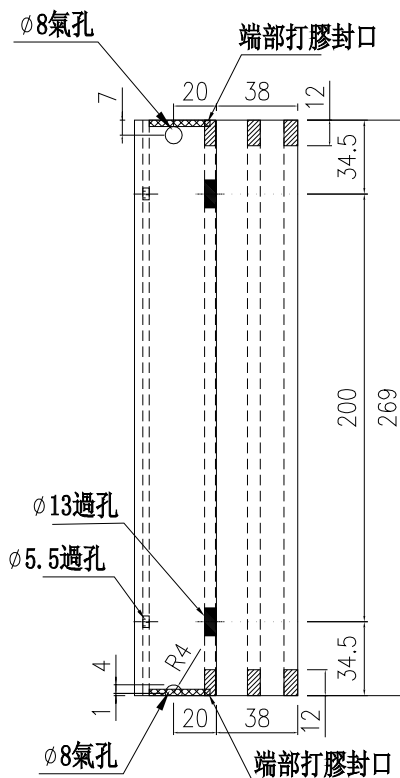
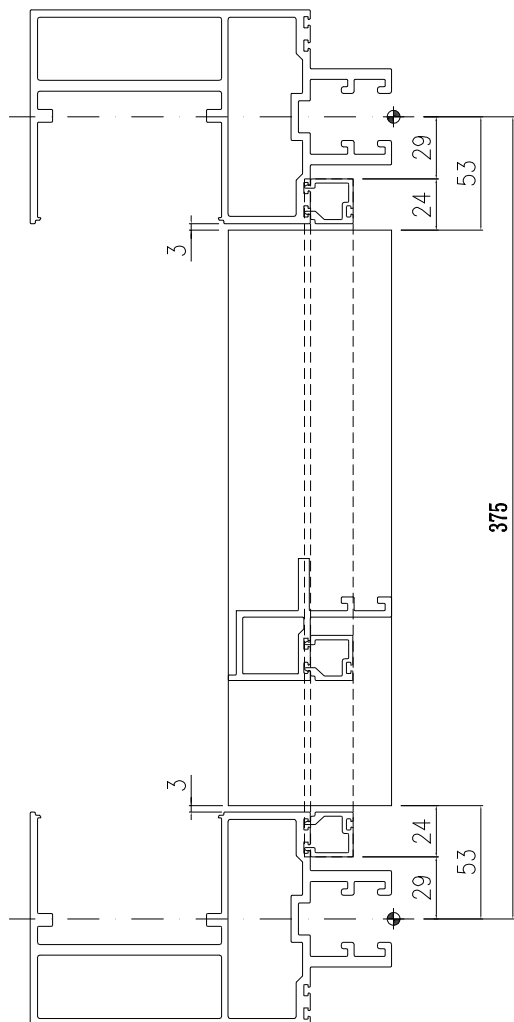

端部打膠示意圖



示意圖: A



示意圖: B

名稱	生梗企雙玻	制圖	周廣志	2025.07.20	修改		
材料	X86629	復核	謝永林	2025.08.29	日期		
顏色	UCT207124XL-3	批准			圖號	UN-SM14R	

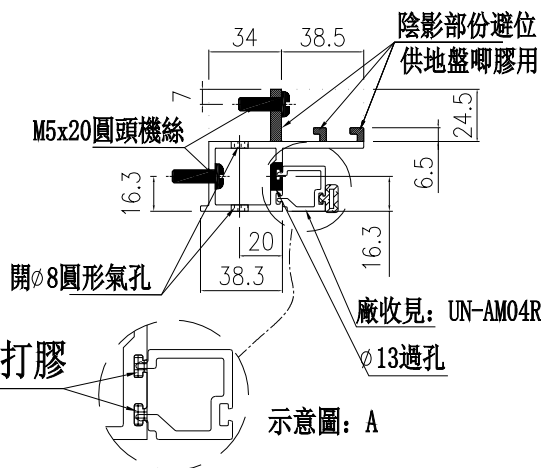

美特鋁質 有限公司  
MIDI Aluminium Fabricator Ltd.

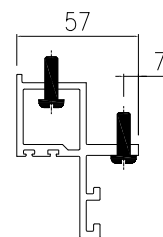
物料編號	樓層數	件/層	數量	分格尺寸	使用位置	樓層
UN-SM17	9	1	9	350	CW-3008	15F-23F
工程號	J-861	地盤	已連拿利	合計：	9	

工廠用

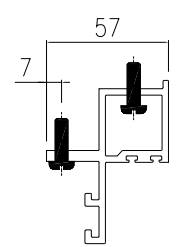
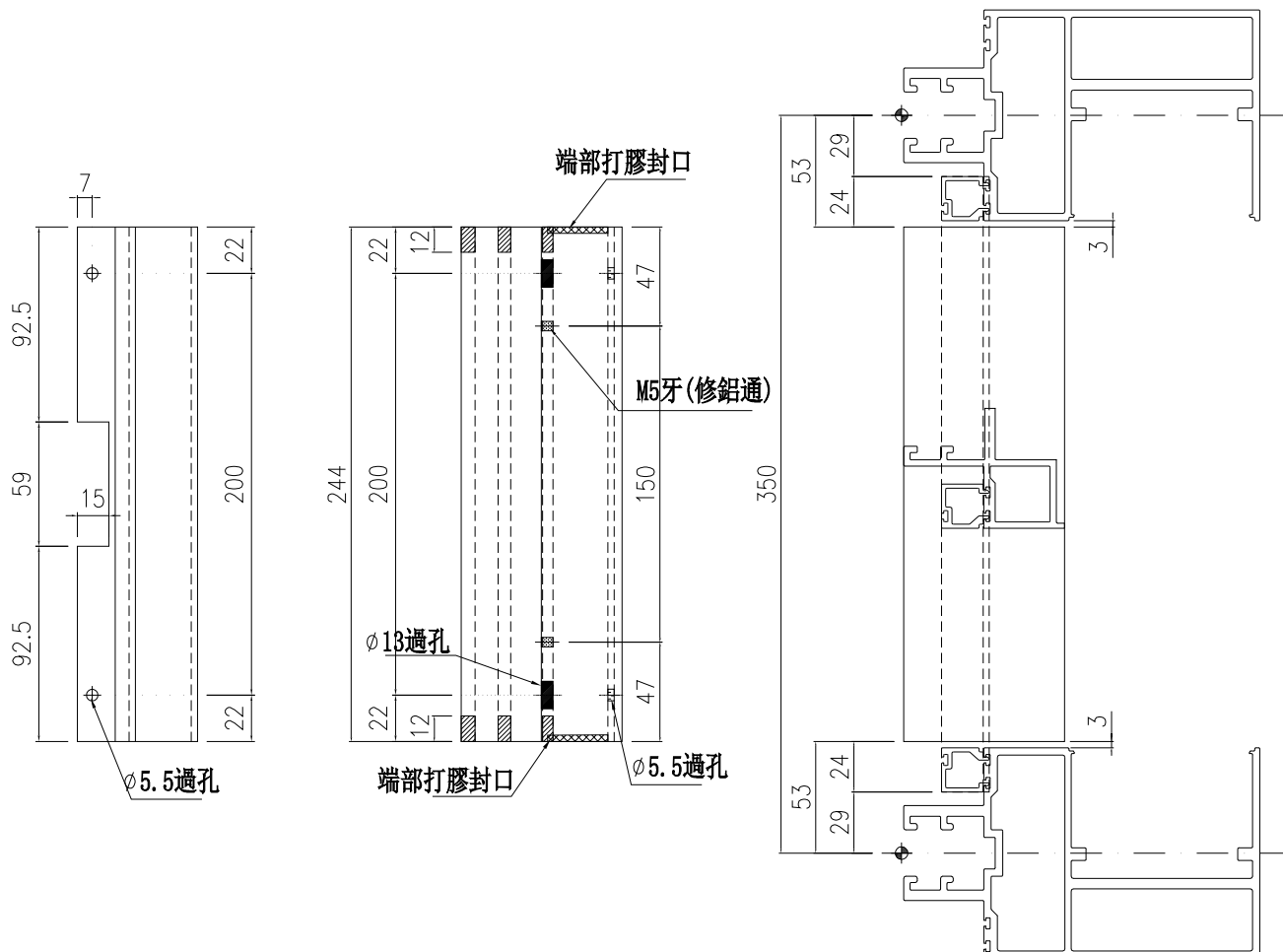

示意圖：B

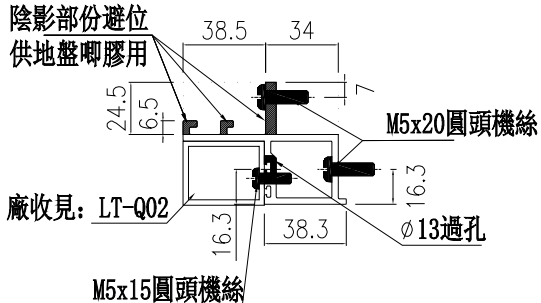

示意圖：A

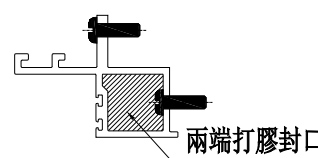

端部打膠示意圖

名稱	生梗企雙玻	制圖	周廣志	2025.07.20	修改		
材料	X86629	復核	謝永林	2025.08.29	日期		
顏色	UCT207124XL-3	批准			圖號	UN-SM17	



美特鋁質 有限公司  
MIDI Aluminium Fabricator Ltd.

物料編號	樓層數	件/層	數量	分格尺寸	使用位置	樓層
UN-SM17R	9	1	9	350	CW-3008	15F-23F
合計：			9			

工程號	J-861	地盤	己連拿利
-----	-------	----	------

工廠用

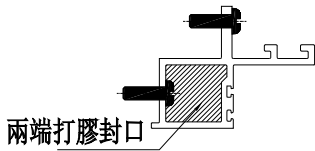
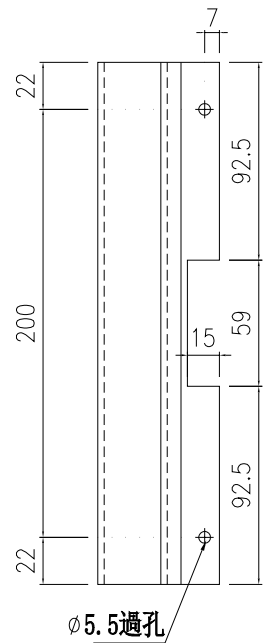
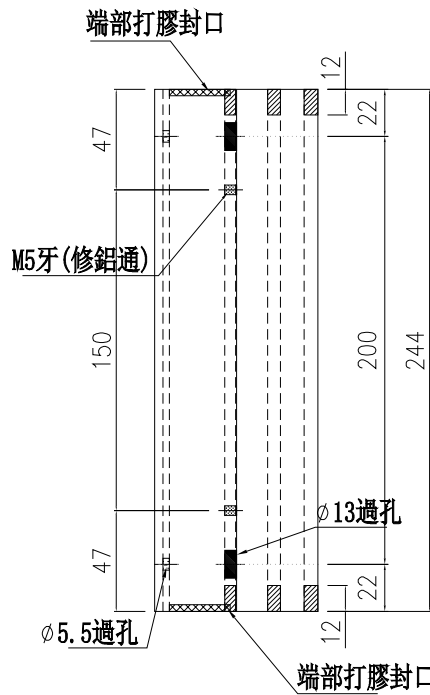
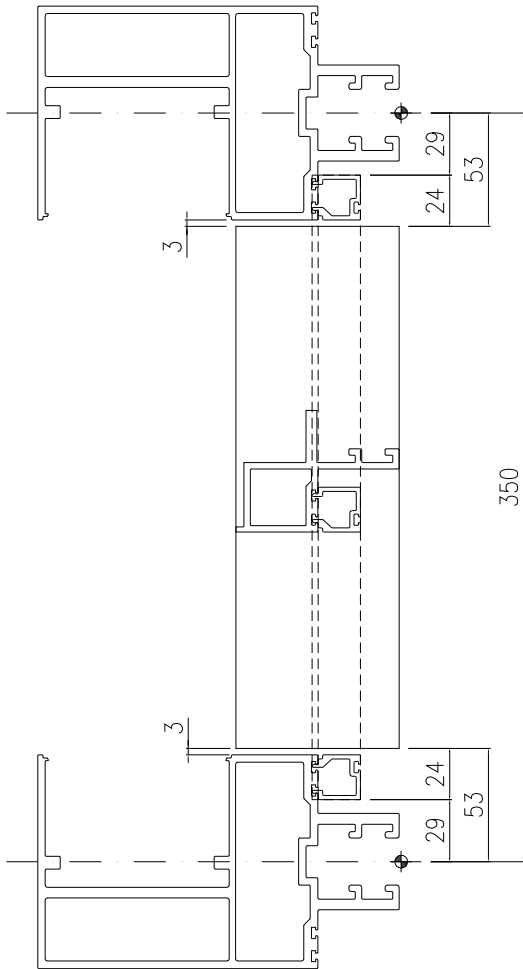

端部打膠示意圖



示意圖: A



示意圖: B

名稱	生梗企雙玻	制圖	周廣志	2025.07.20	修改		
材料	X86629	復核	謝永林	2025.08.29	日期		
顏色	UCT207124XL-3	批准			圖號	UN-SM17R	

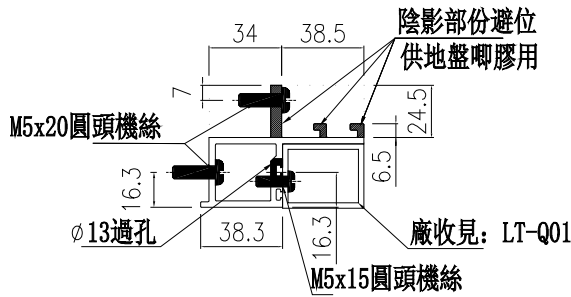

美特鋁質 有限公司  
MIDI Aluminium Fabricator Ltd.

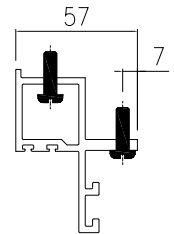
物料編號	樓層數	件/層	數量	分格尺寸	使用位置	樓層
UN-SM22a	1	1	1	950	CW-3007	12F
UN-SM22a	8	1	8	950	CW-3008	16F~23F
合計：			9			

工程號 J-861 地盤 己連拿利

工廠用

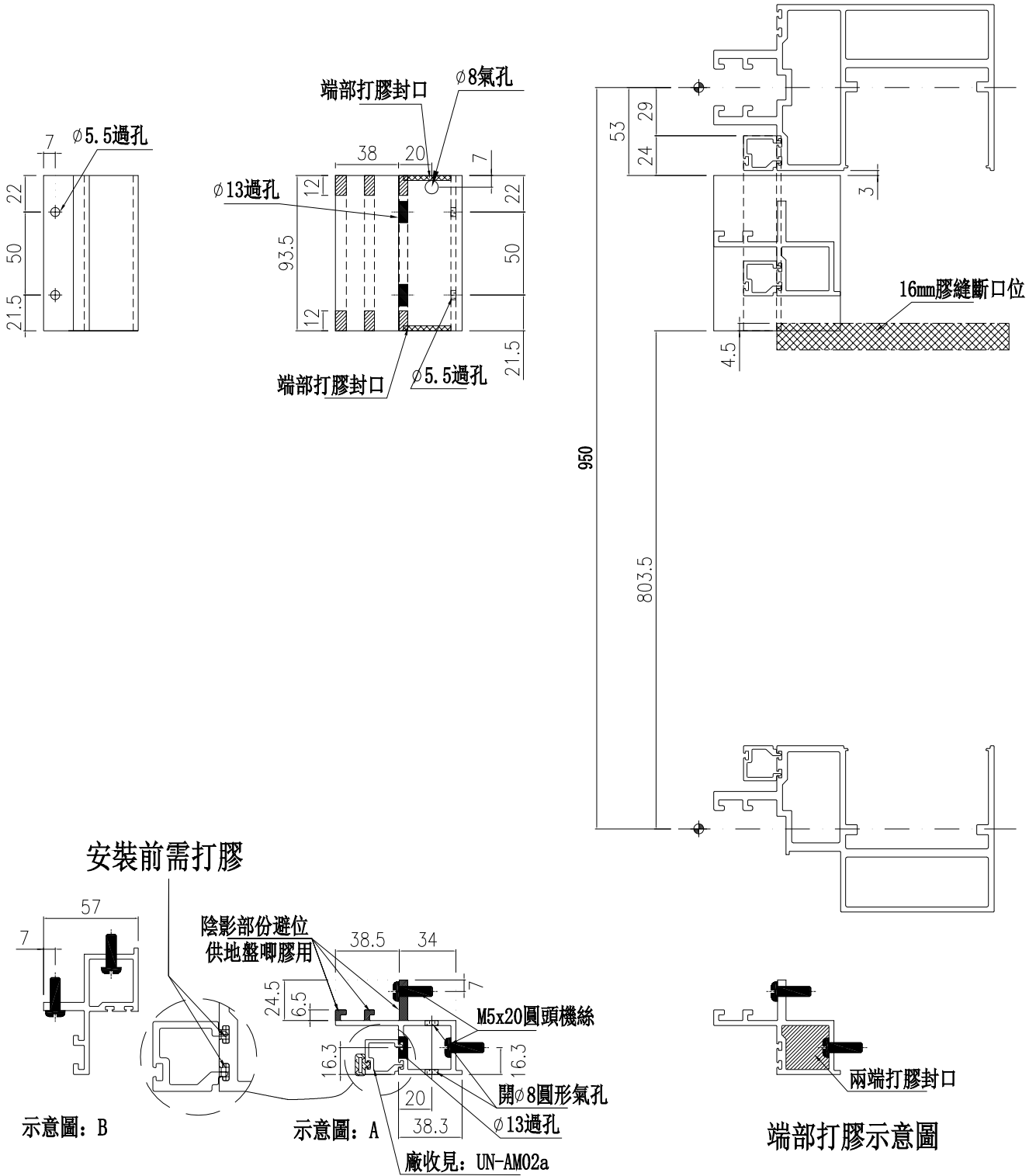

名稱	生梗企雙玻	制圖	周廣志	2025.07.20	修改		
材料	X86629	復核	謝永林	2025.08.29	日期		
顏色	UCT207124XL-3	批准			圖號	UN-SM22a	



美特鋁質 有限公司  
MIDI Aluminium Fabricator Ltd.

物料編號	樓層數	件/層	數量	分格尺寸	使用位置	樓層
UN-SM22b	8	1	8	950	CW-3008	15F~22F
工程號	J-861	地盤	已連拿利	合計：		
				8		

工廠用

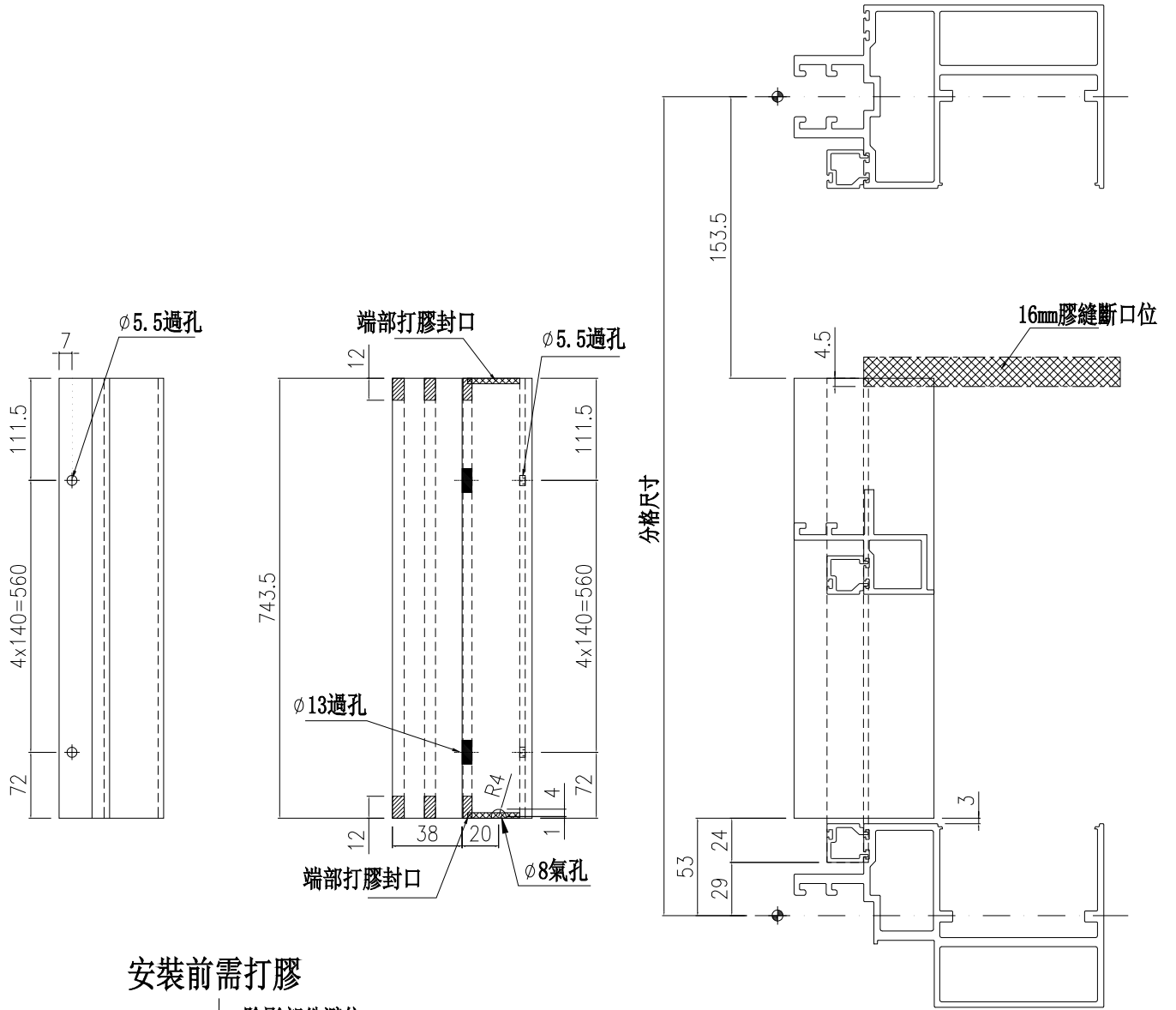

安裝前需打膠

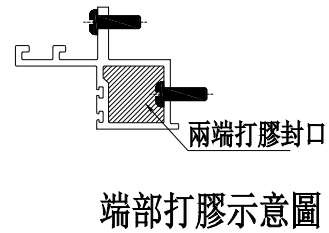
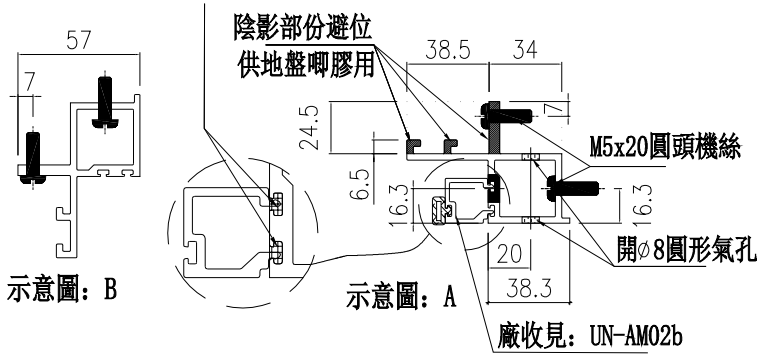

名稱	生梗企雙玻	制圖	周廣志	2025. 07. 20	修改		
材料	X86629	復核	謝永林	2025. 08. 29	日期		
顏色	UCT207124XL-3	批准			圖號	UN-SM22b	



美特鋁質 有限公司  
MIDI Aluminium Fabricator Ltd.

物料編號	樓層數	件/層	數量	分格尺寸	使用位置	樓層
UN-SM22aR	1	1	1	950	CW-3007	12F
UN-SM22aR	8	1	8	950	CW-3008	16F~22F
合計：			9			

工程號 J-861 地盤 己連拿利

工廠用

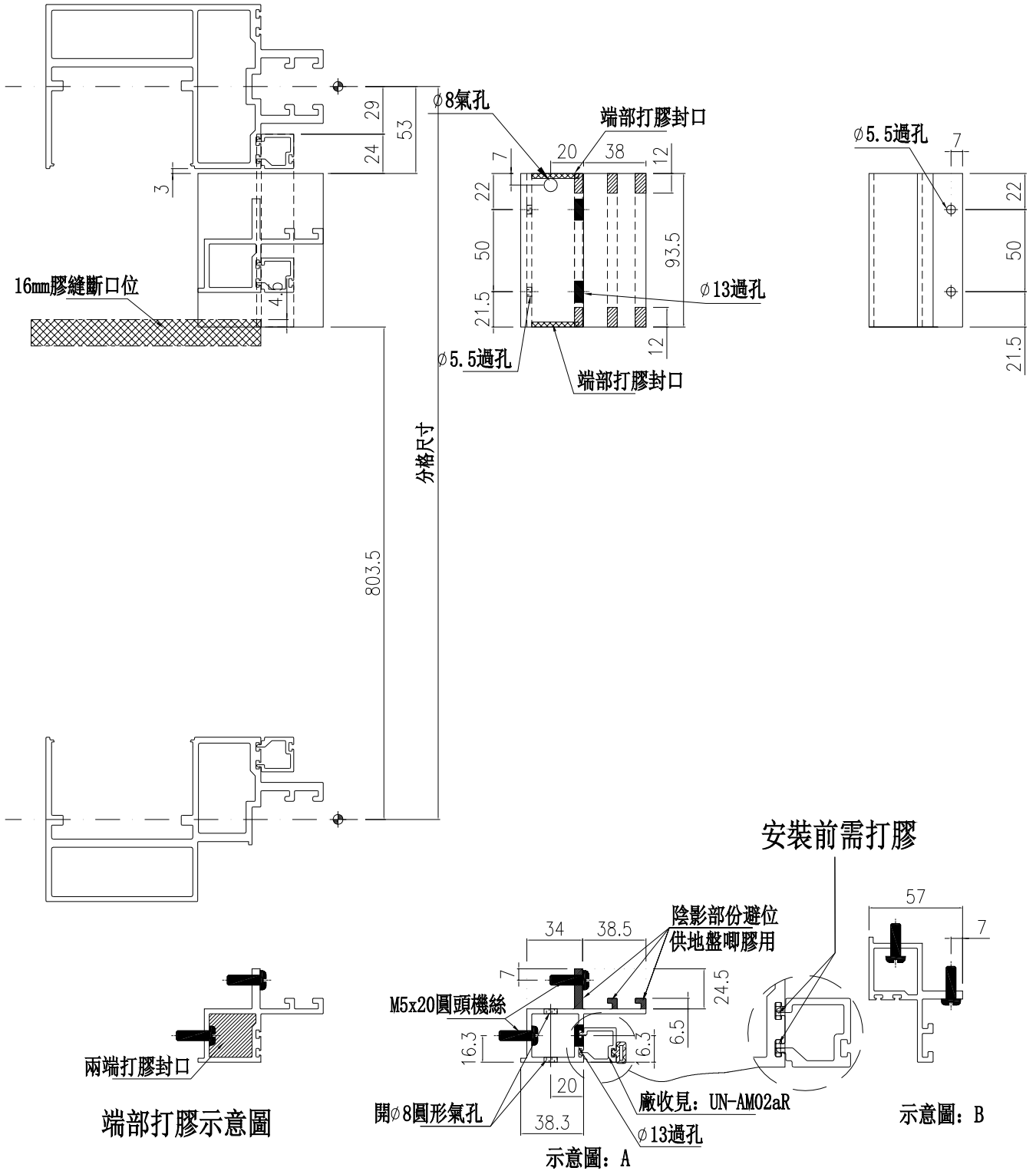

名稱	生梗企雙玻	制圖	周廣志	2025.07.20	修改		
材料	X86629	復核	謝永林	2025.08.29	日期		
顏色	UCT207124XL-3	批准			圖號	UN-SM22aR	



美特鋁質 有限公司  
MIDI Aluminium Fabricator Ltd.

物料編號	樓層數	件/層	數量	分格尺寸	使用位置	樓層
UN-SM22bR	8	1	8	950	CW-3008	15F~22F
合計：			8			

工程號	J-861	地盤	己連拿利
-----	-------	----	------

工廠用

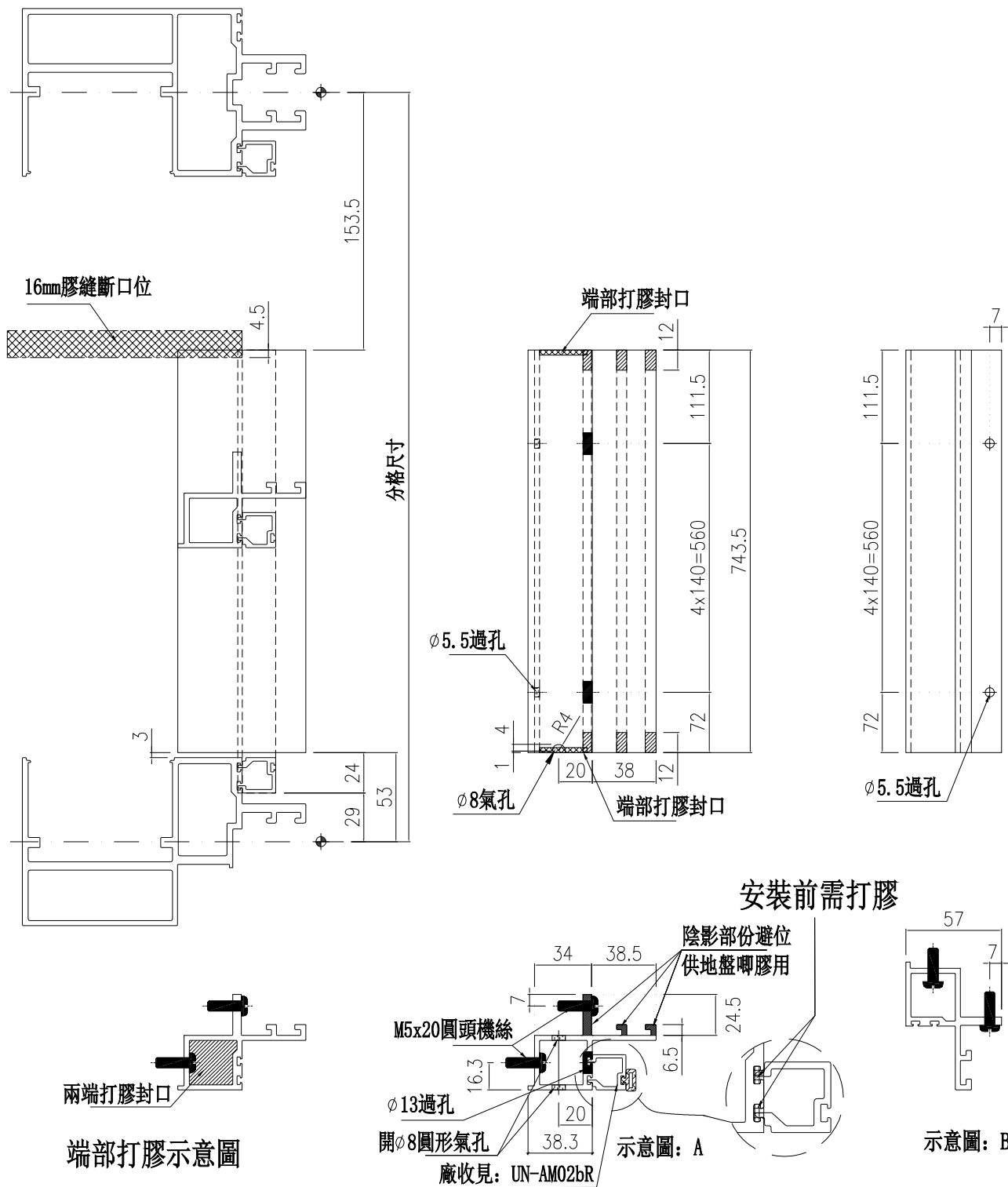

名稱	生梗企雙玻	制圖	周廣志	2025.07.20	修改		
材料	X86629	復核	謝永林	2025.08.29	日期		
顏色	UCT207124XL-3	批准			圖號	UN-SM22bR	



美特鋁質 有限公司

MIDI Aluminium Fabricator Ltd.

物料編號	樓層數	件/層	數量	分格尺寸	使用位置	樓層
UN-SM23	1	1	1	900	CW-3007	12F
UN-SM23	9	1	9	900	CW-3008	15F~23F
合計：			10			

工程號 J-861 地盤 己連拿利

工廠用

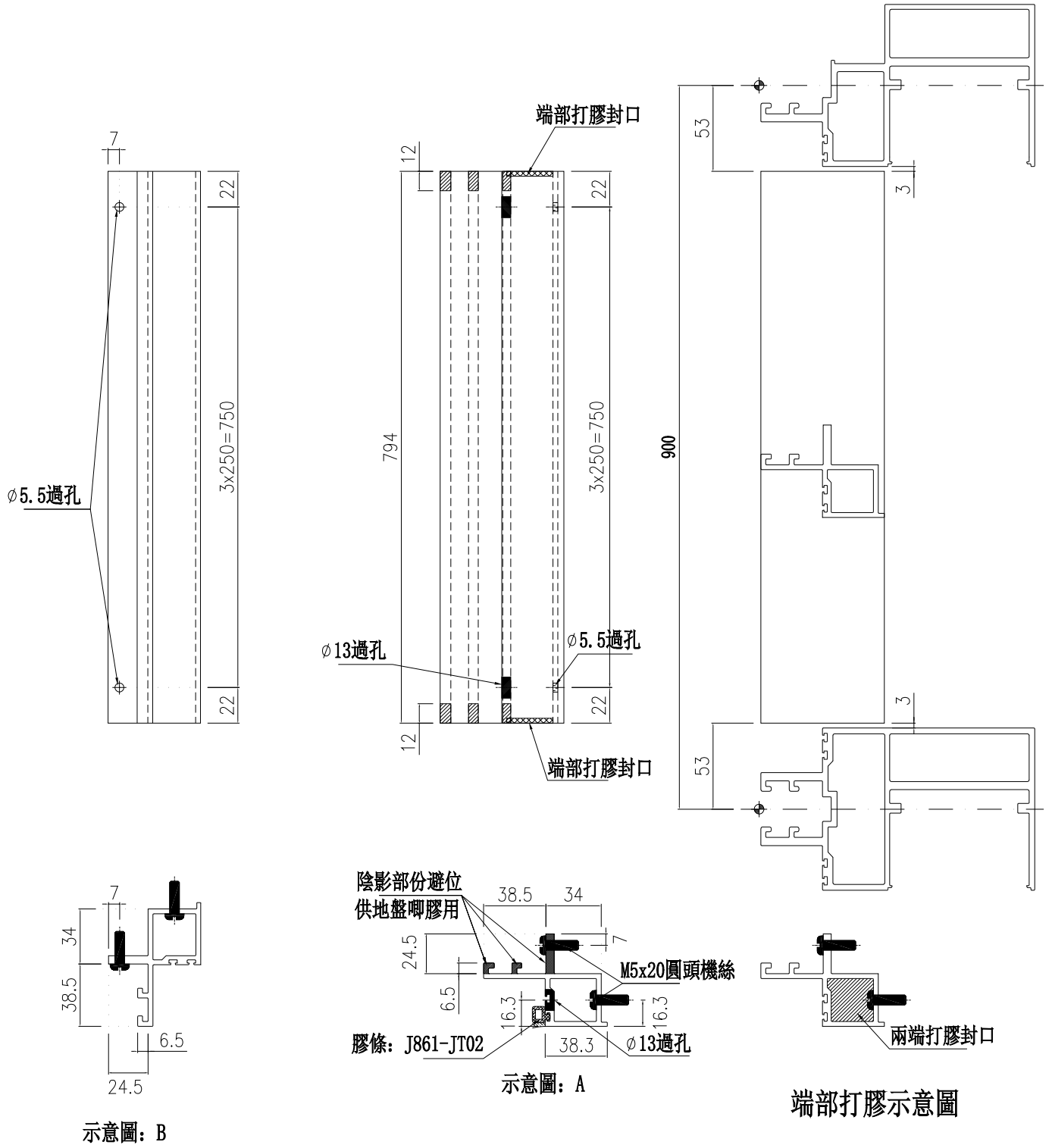

名稱	生梗企雙玻	制圖	周廣志	2025.07.20	修改		
材料	X86629	復核	謝永林	2025.08.29	日期		
顏色	UCT207124XL-3	批准			圖號	UN-SM23	



美特鋁質 有限公司  
MIDI Aluminium Fabricator Ltd.

物料編號	樓層數	件/層	數量	分格尺寸	使用位置	樓層
UN-SM23R	1	1	1	900	CW-3007	12F
UN-SM23R	9	1	9	900	CW-3008	15F~23F
合計：			10			

工程號 J-861 地盤 己連拿利

工廠用

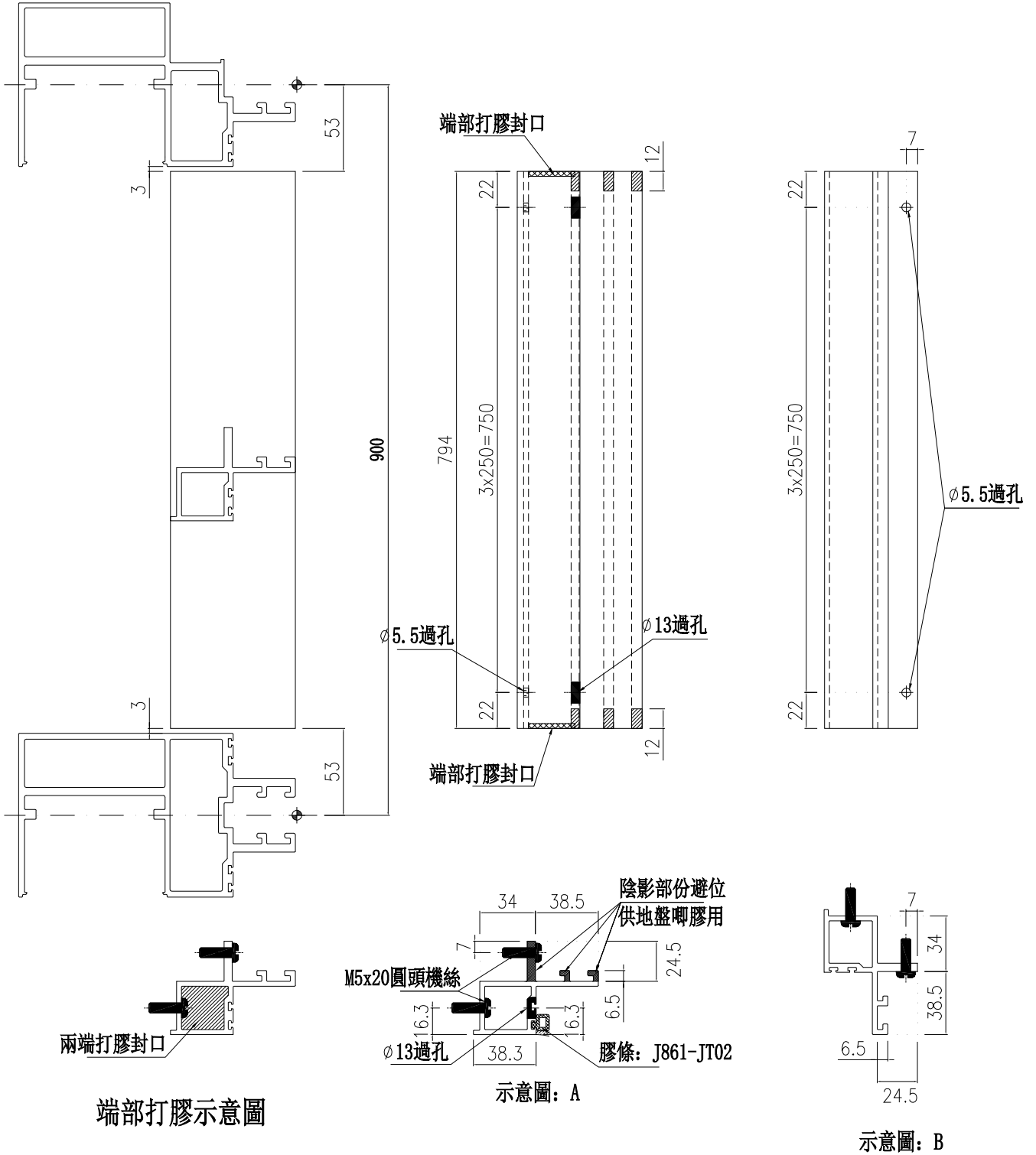

名稱	生梗企雙玻	制圖	周廣志	2025.07.20	修改		
材料	X86629	復核	謝永林	2025.08.29	日期		
顏色	UCT207124XL-3	批准			圖號	UN-SM23R	



美特鋁質 有限公司  
MIDI Aluminium Fabricator Ltd.

物料編號	樓層數	件/層	數量	分格尺寸	使用位置	樓層
UN-SM24	1	1	1	375	CW-3008	23F
工程號	J-861	地盤	已連拿利	合計：	1	

工廠用

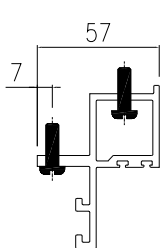
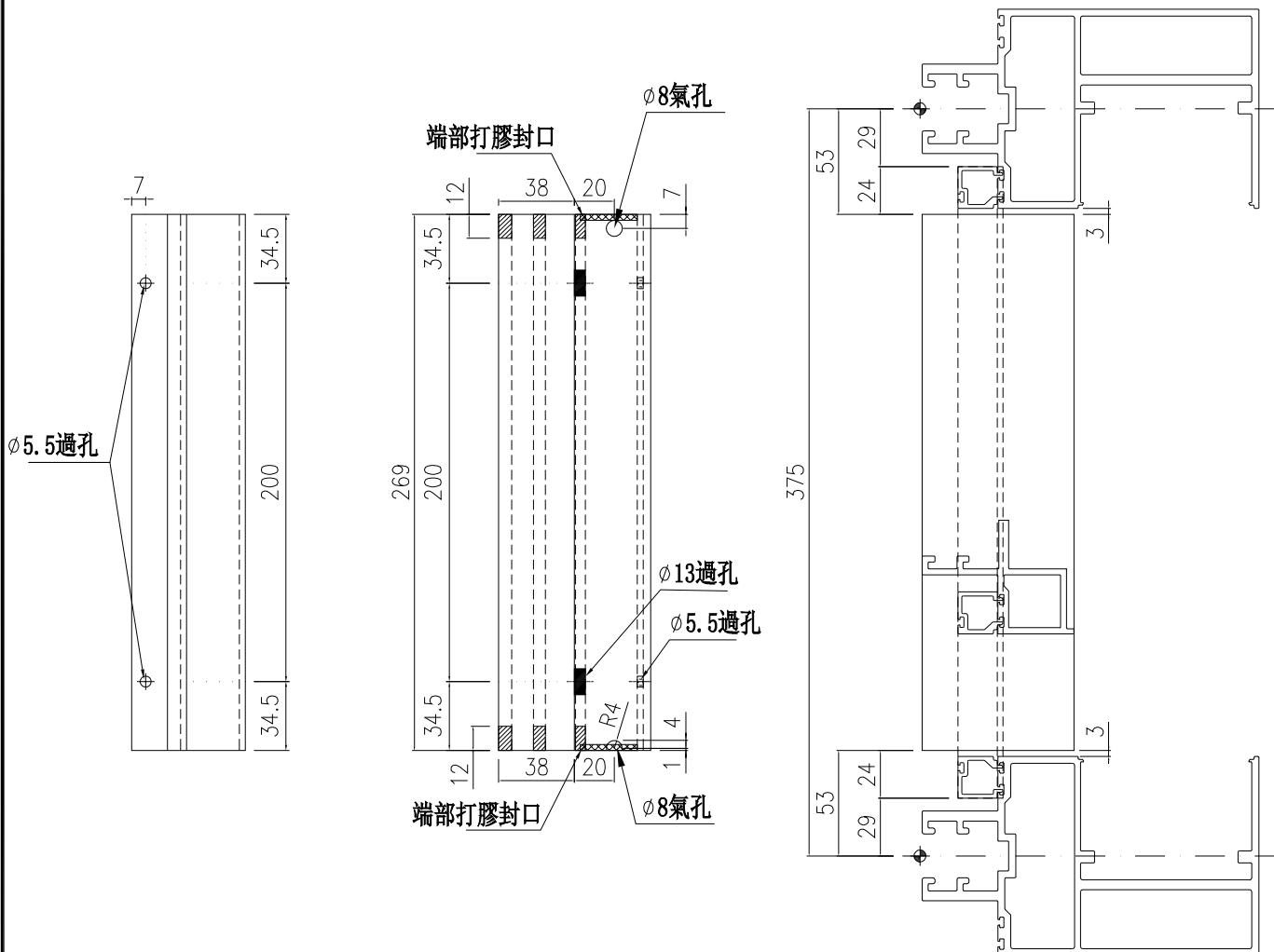

示意圖：B

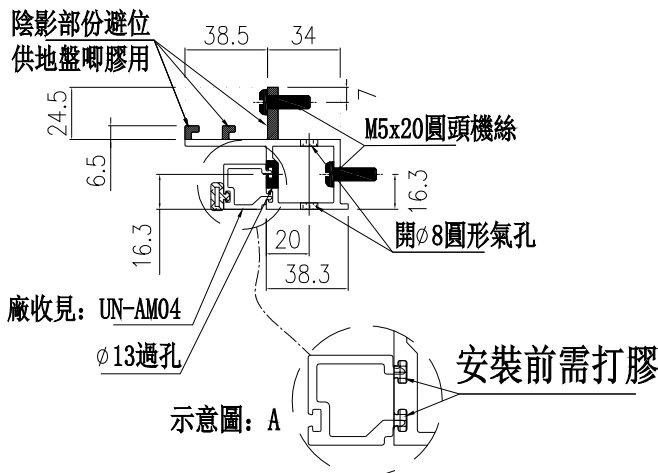

示意圖：A

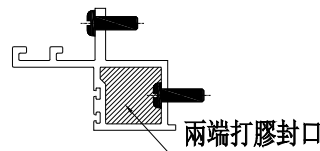

端部打膠示意圖

名稱	生梗企雙玻	制圖	周廣志	2025.07.20	修改		
材料	X86629	復核	謝永林	2025.08.29	日期		
顏色	UCT207124XL-3	批准			圖號	UN-SM24	



美特鋁質 有限公司  
MIDI Aluminium Fabricator Ltd.

物料編號	樓層數	件/層	數量	分格尺寸	使用位置	樓層
UN-SM24R	1	1	1	375	CW-3008	23F
合計：			1			

工程號	J-861	地盤	己連拿利
-----	-------	----	------

工廠用

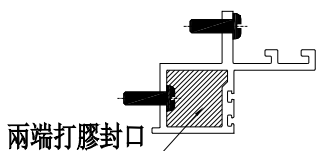
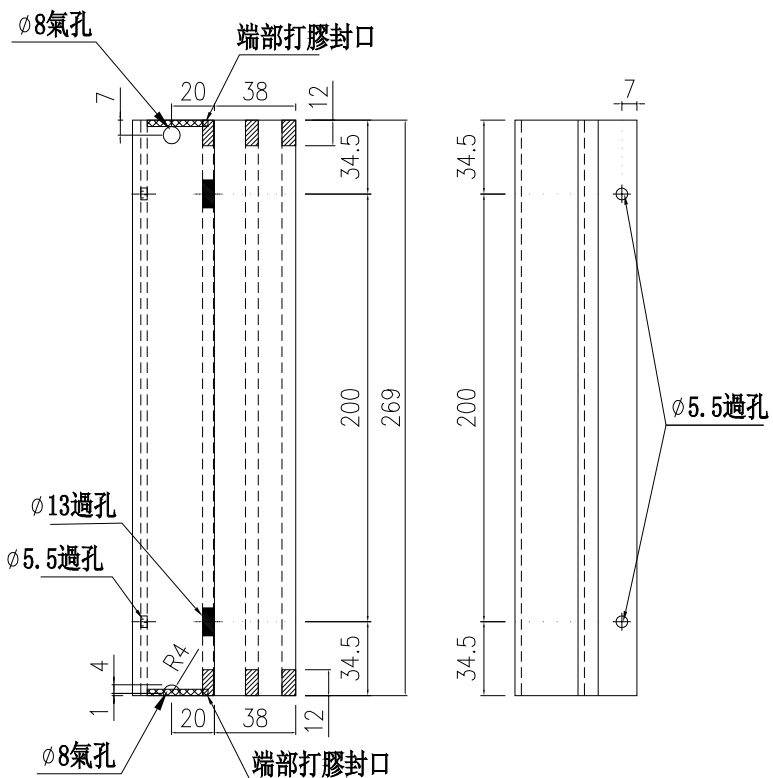
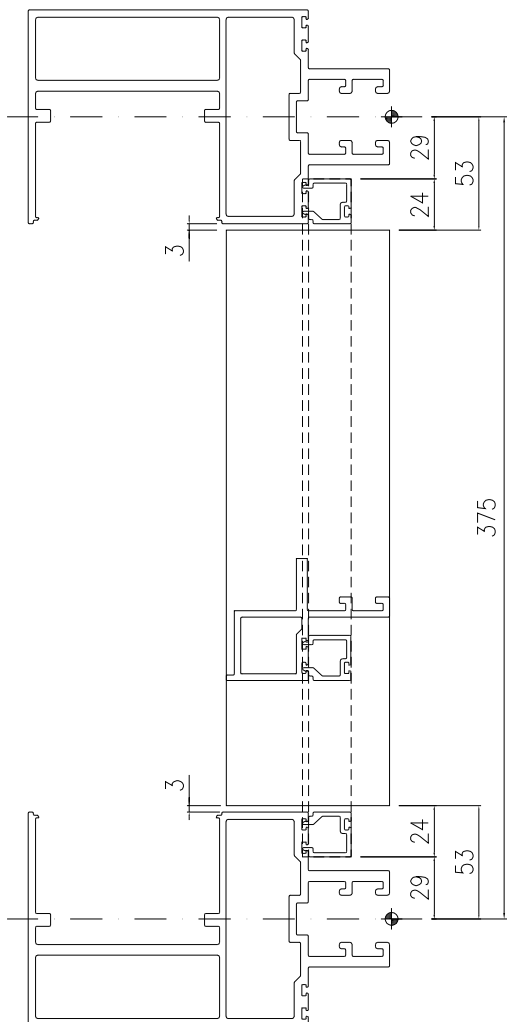

端部打膠示意圖

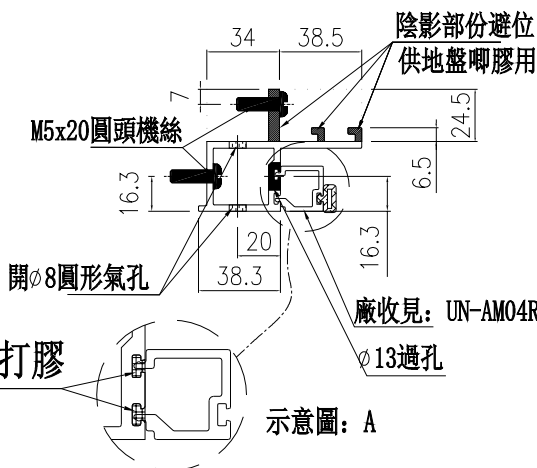

安裝前需打膠

示意圖: A



示意圖: B

名稱	生梗企雙玻	制圖	周廣志	2025.07.20	修改		
材料	X86629	復核	謝永林	2025.08.29	日期		
顏色	UCT207124XL-3	批准			圖號	UN-SM24R	

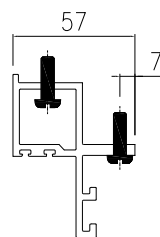
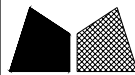

美特鋁質 有限公司  
MIDI Aluminium Fabricator Ltd.

物料編號	樓層數	件/層	數量	分格尺寸	使用位置	樓層
UN-SM25	1	1	1	825	CW-3008	15F
合計：			1			

工程號	J-861	地盤	己連拿利
-----	-------	----	------

工廠用



示意圖: B

廠收見: UN-AM05

示意圖: A

安裝前需打膠

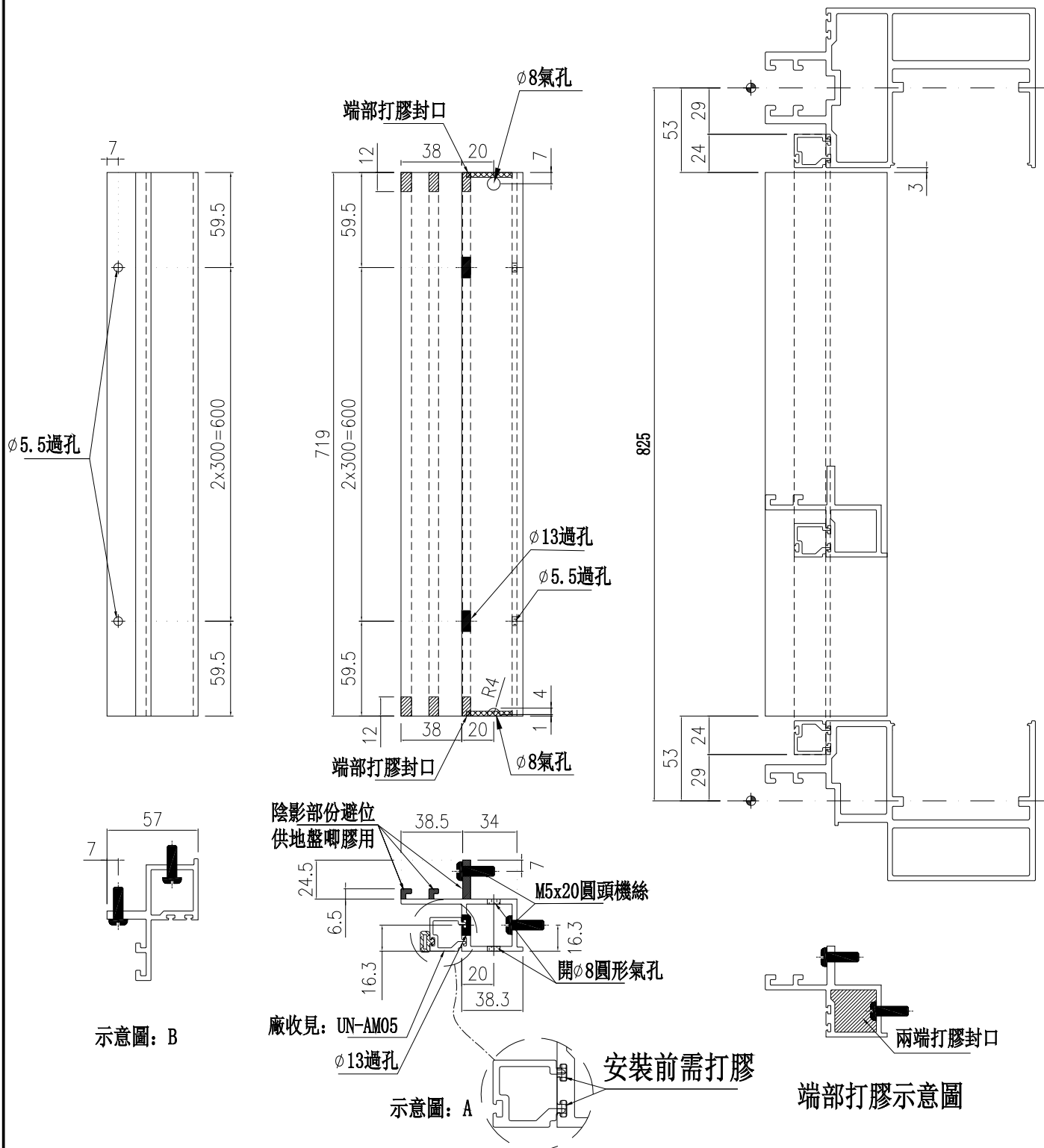
端部打膠示意圖

名稱	生梗企雙玻	制圖	周廣志	2025.07.20	修改		
材料	X86629	復核	謝永林	2025.08.29	日期		
顏色	UCT207124XL-3	批准			圖號	UN-SM25	



美特鋁質 有限公司  
MIDI Aluminium Fabricator Ltd.

物料編號	樓層數	件/層	數量	分格尺寸	使用位置	樓層
UN-SM25R	1	1	1	825	CW-3008	15F
合計：			1			

工程號	J-861	地盤	己連拿利
-----	-------	----	------

工廠用

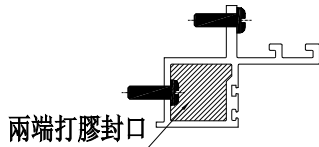
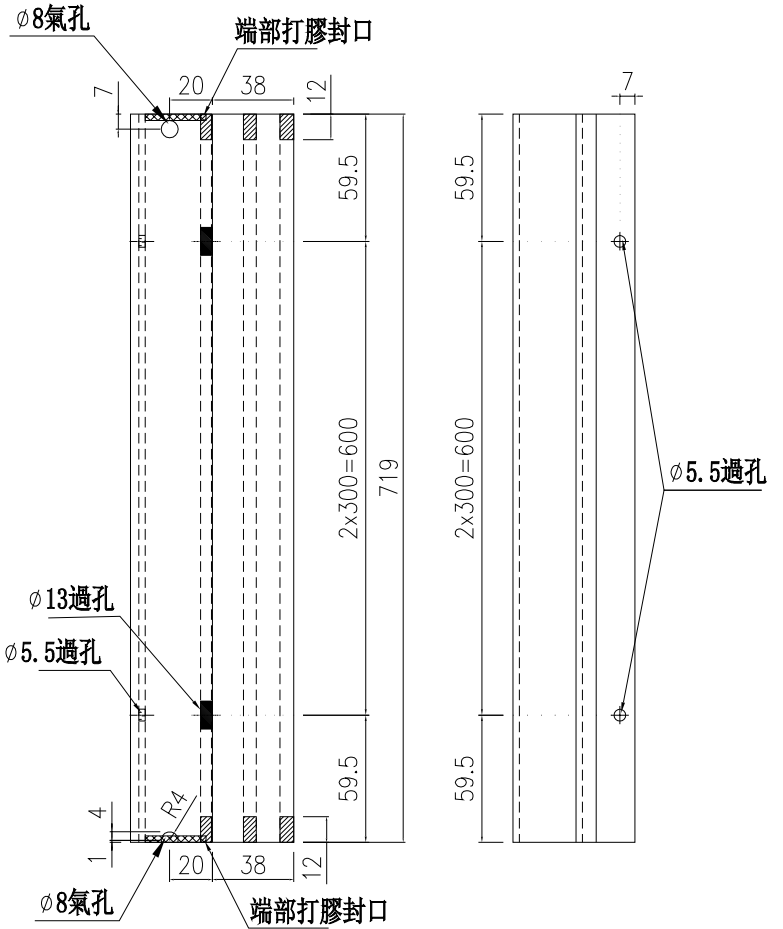
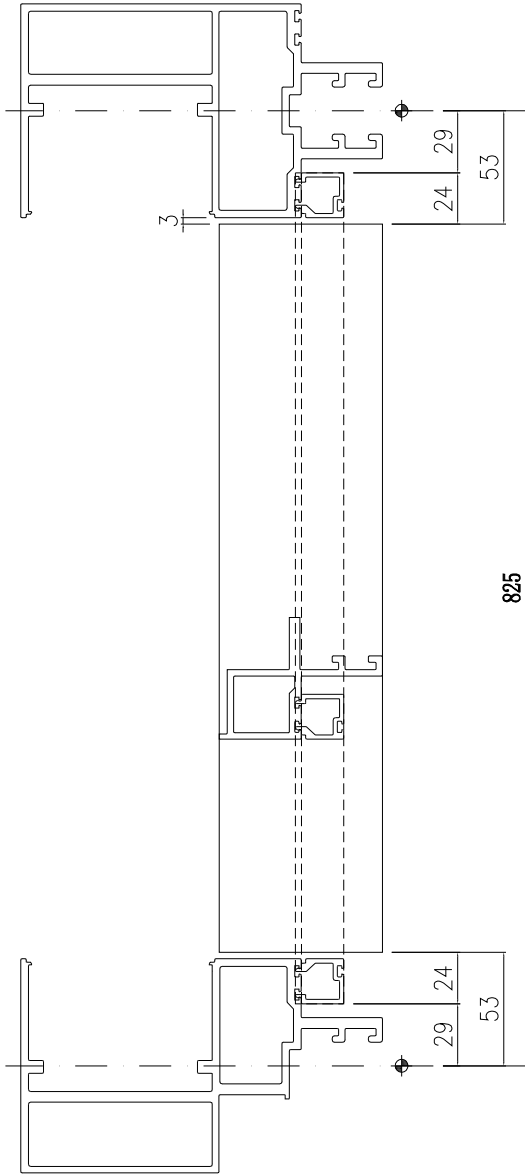

端部打膠示意圖

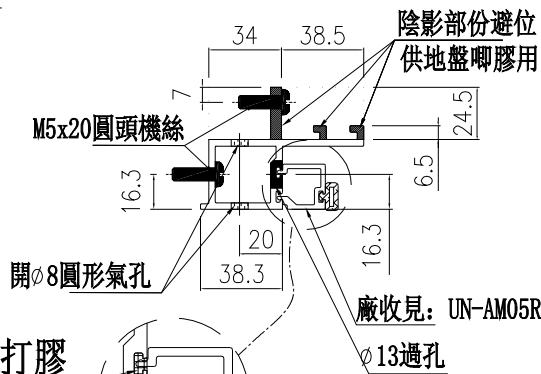

安裝前需打膠

示意圖：A

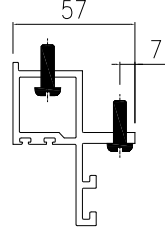

示意圖：B

名稱	生梗企雙玻	制圖	周廣志	2025.07.20	修改		
材料	X86629	復核	謝永林	2025.08.29	日期		
顏色	UCT207124XL-3	批准			圖號	UN-SM25R	



美特鋁質 有限公司  
MIDI Aluminium Fabricator Ltd.

物料編號	L	樓層數	件/層	數量	分格尺寸	使用位置	樓層
UN-AM01	159	1	3	3	265	CW-3007	12F
UN-AM01	159	1	7	7	265	CW-3008	15F
合計：				10			

工程號 J-861 地盤 己連拿利

工廠用

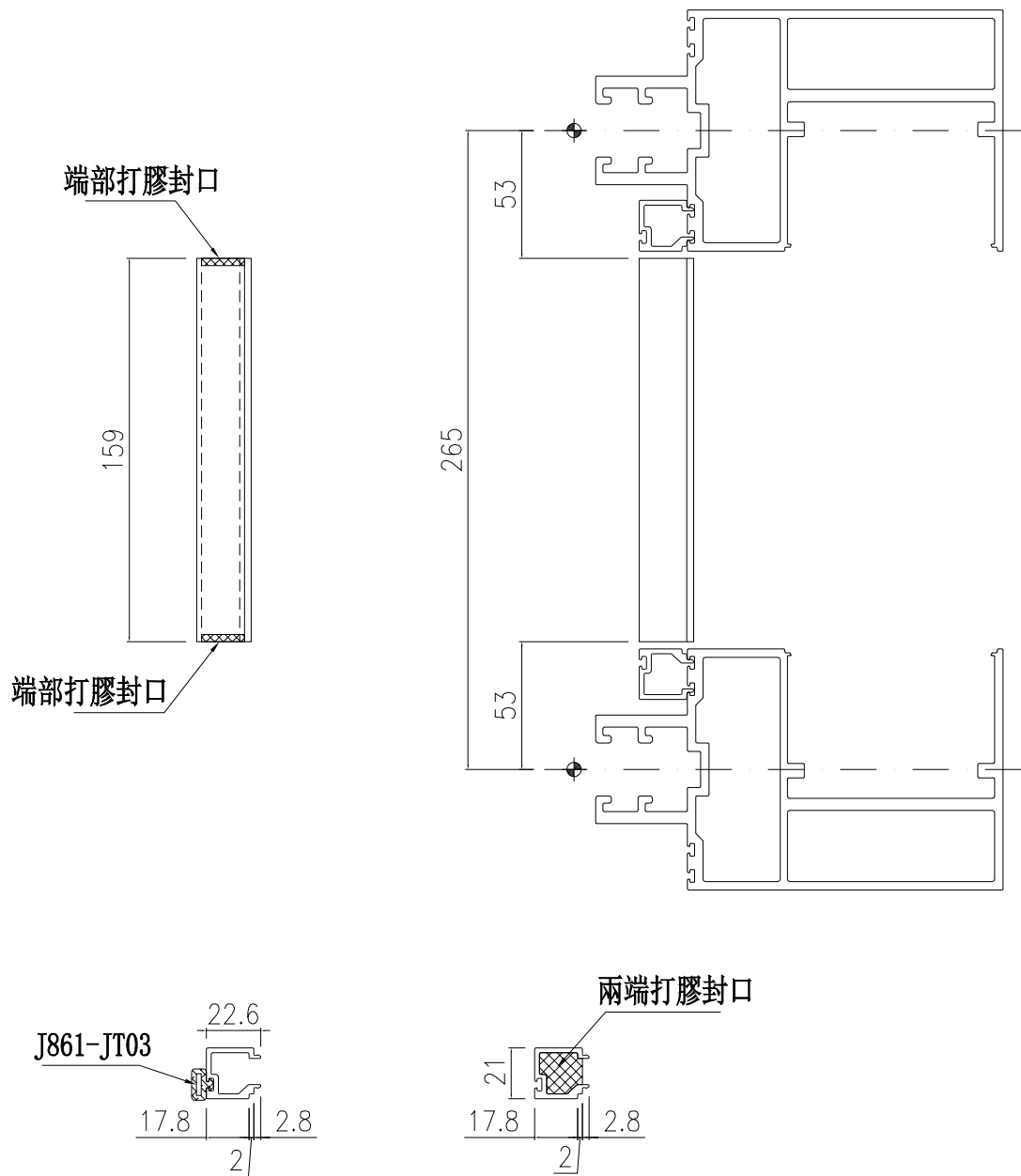

端部打膠示意圖

名稱	單玻線插線 (企)	制圖	周廣志	2025.07.20	修改			
材料	X86630	復核	謝永林	2025.08.29	日期			
顏色	UCT207124XL-3	批准			圖號	UN-AM01		



美特鋁質 有限公司  
MIDI Aluminium Fabricator Ltd.

物料編號	L	樓層數	件/層	數量	分格尺寸	使用位置	樓層
UN-AM01R	159	1	3	3	265	CW-3007	12F
UN-AM01R	159	1	7	7	265	CW-3008	15F
合計：				10			

工程號 J-861 地盤 己連拿利

工廠用

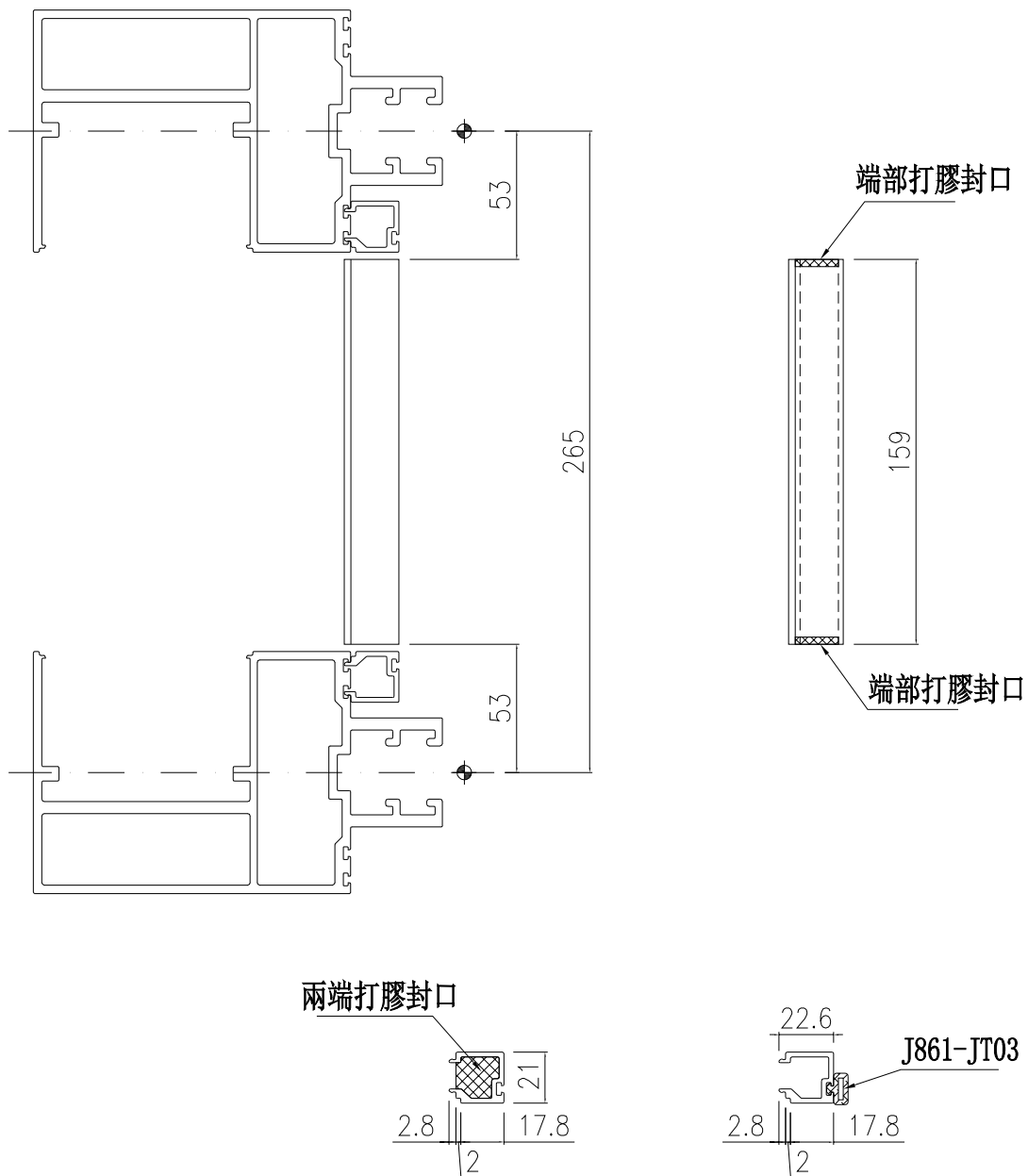

端部打膠示意圖

名稱	單玻線插線 (企)	制圖	周廣志	2025. 07. 20	修改			
材料	X86630	復核	謝永林	2025. 08. 29	日期			
顏色	UCT207124XL-3	批准			圖號	UN-AM01R		



美特鋁質 有限公司  
MIDI Aluminium Fabricator Ltd.

物料編號	L	樓層數	件/層	數量	分格尺寸	使用位置	樓層
UN-AM02a	93.5	1	11	11	950	CW-3007	12F
UN-AM02a	93.5	1	1	1	950	CW-3008	15F
UN-AM02a	93.5	8	20	160	950		16F~23F
合計：				172			

工程號 J-861 地盤 己連拿利

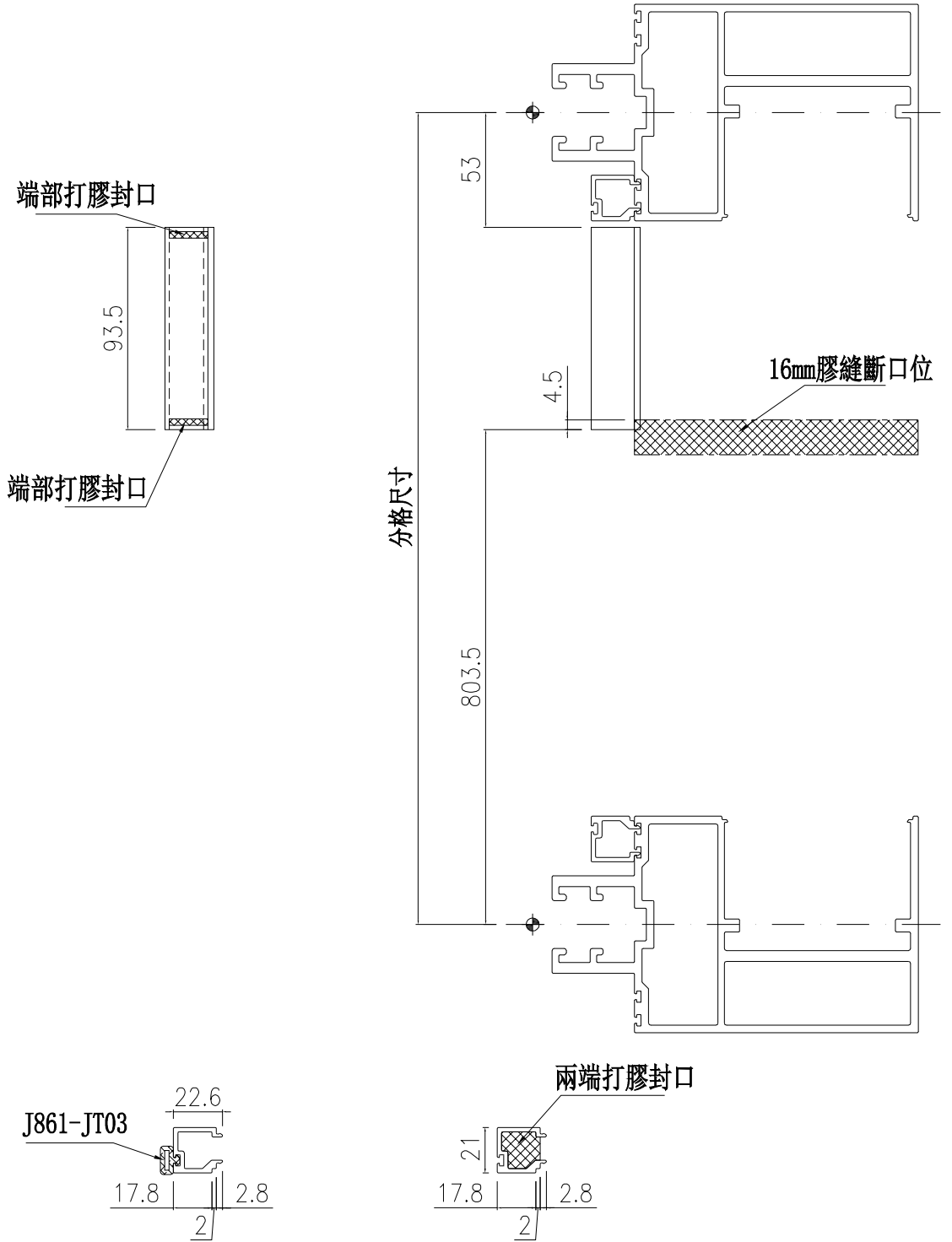

端部打膠示意圖

名稱	單玻線插線 (企)	制圖	周廣志	2025. 07. 20	修改			
材料	X86630	復核	謝永林	2025. 08. 29	日期			
顏色	UCT207124XL-3	批准			圖號	UN-AM02a		

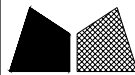

美特鋁質 有限公司  
MIDI Aluminium Fabricator Ltd.

物料編號	L	樓層數	件/層	數量	分格尺寸	使用位置	樓層
UN-AM02b	743.5	1	1	1	950	CW-3007	12F
UN-AM02b	743.5	8	20	160	950	CW-3008	15F~22F
合計：				161			

工程號	J-861	地盤	己連拿利
-----	-------	----	------

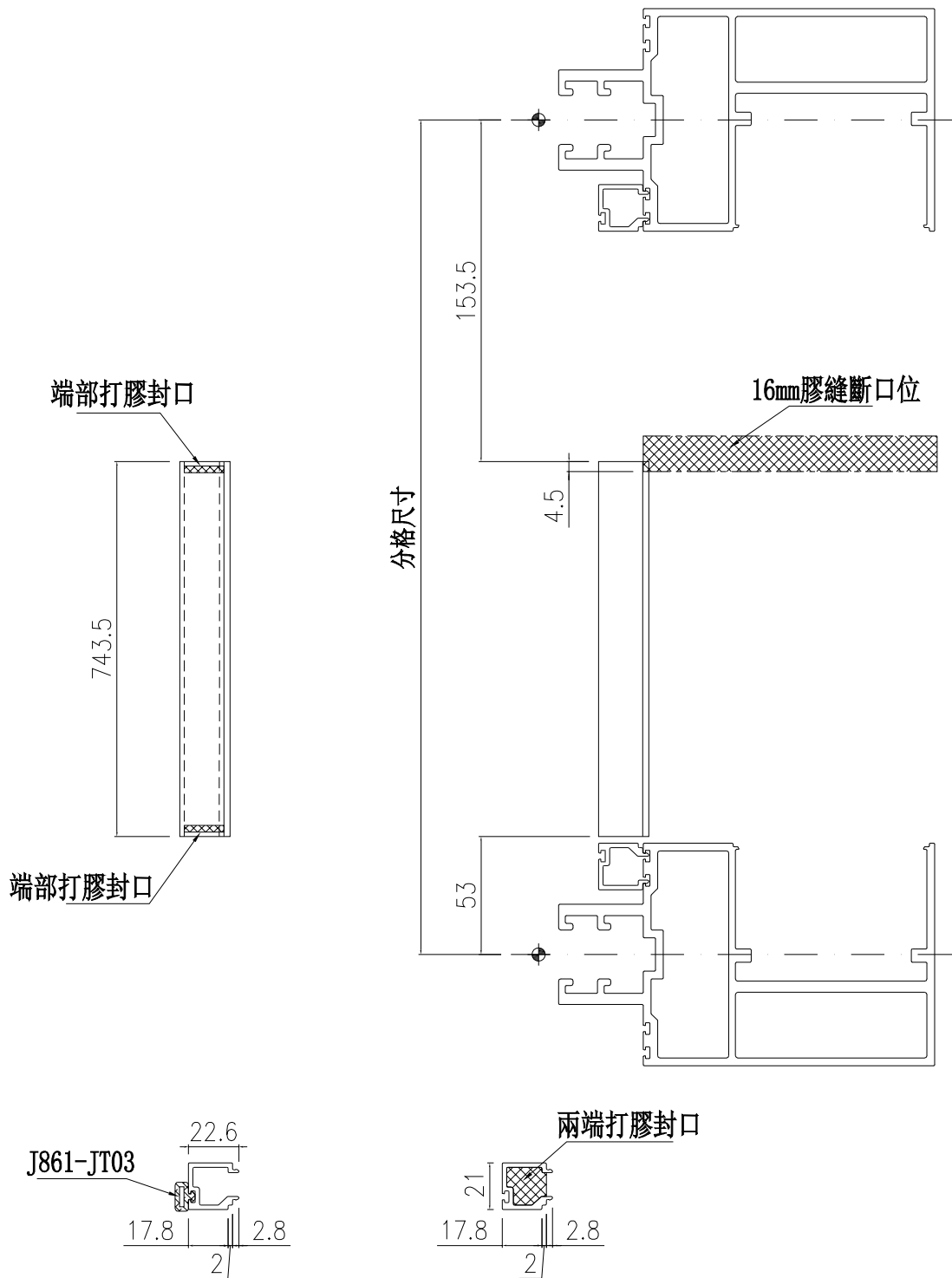

端部打膠示意圖

名稱	單玻線插線 (企)	制圖	周廣志	2025. 07. 20	修改		
材料	X86630	復核	謝永林	2025. 08. 29	日期		
顏色	UCT207124XL-3	批准			圖號	UN-AM02b	



美特鋁質 有限公司  
MIDI Aluminium Fabricator Ltd.

物料編號	L	樓層數	件/層	數量	分格尺寸	使用位置	樓層
UN-AM02aR	93.5	1	11	11	950	CW-3007	12F
UN-AM02aR	93.5	1	1	1	950	CW-3008	15F
UN-AM02aR	93.5	8	20	160	950		16F~23F
合計：				172			

工程號 J-861 地盤 己連拿利

工廠用

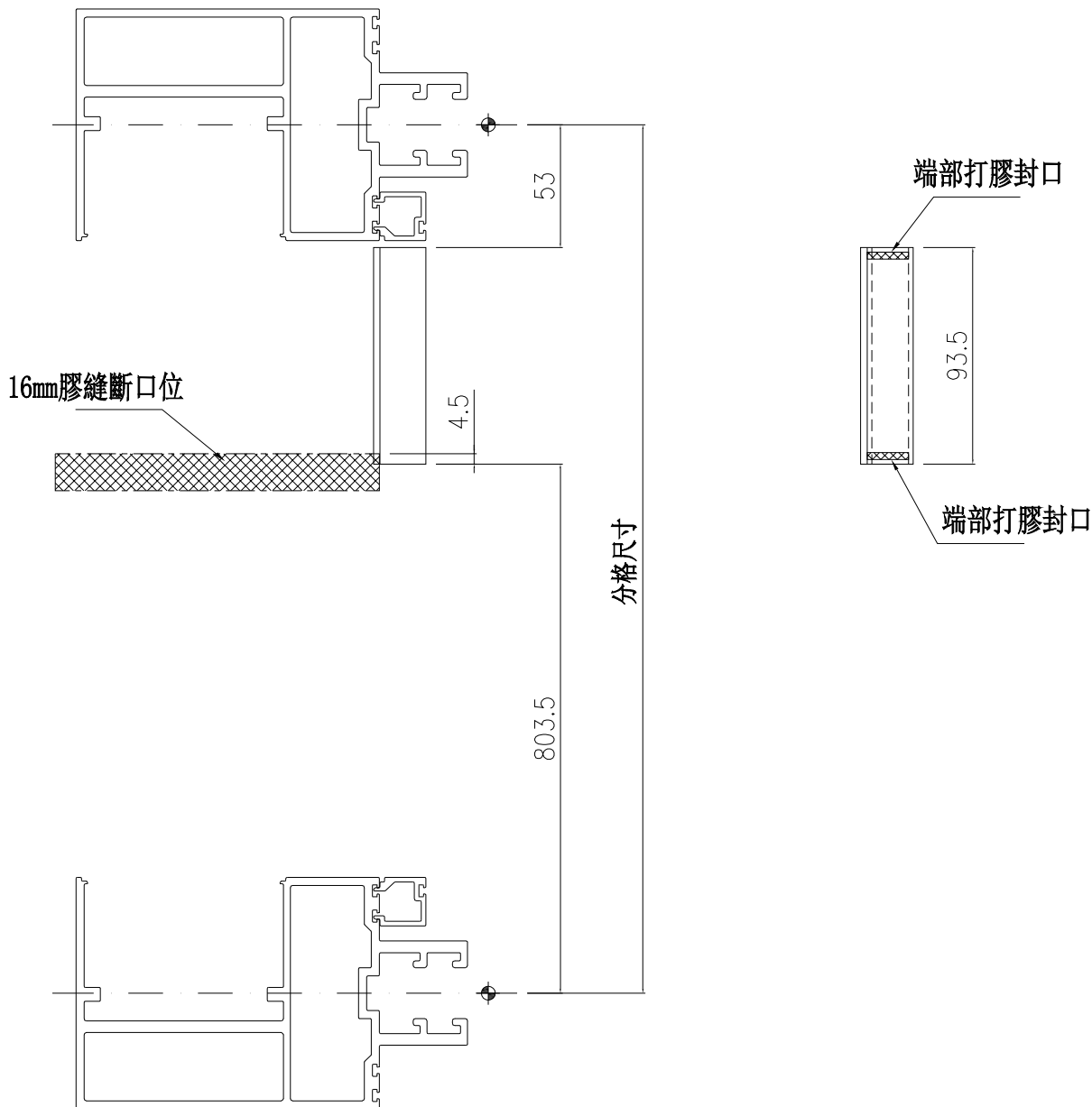

兩端打膠封口

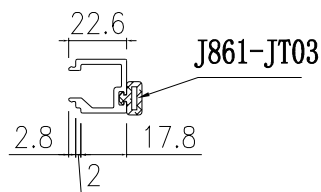
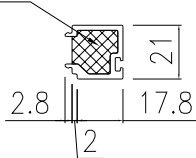

端部打膠示意圖

名稱	單玻線插線 (企)	制圖	周廣志	2025. 07. 20	修改		
材料	X86630	復核	謝永林	2025. 08. 29	日期		
顏色	UCT207124XL-3	批准			圖號	UN-AM02aR	



美特鋁質 有限公司  
MIDI Aluminium Fabricator Ltd.

物料編號	L	樓層數	件/層	數量	分格尺寸	使用位置	樓層
UN-AM02bR	743.5	1	1	1	950	CW-3007	12F
UN-AM02bR	743.5	8	20	160	950	CW-3008	15F~22F
				合計:	161		

工程號	J-861	地盤	己連拿利
-----	-------	----	------

工廠用

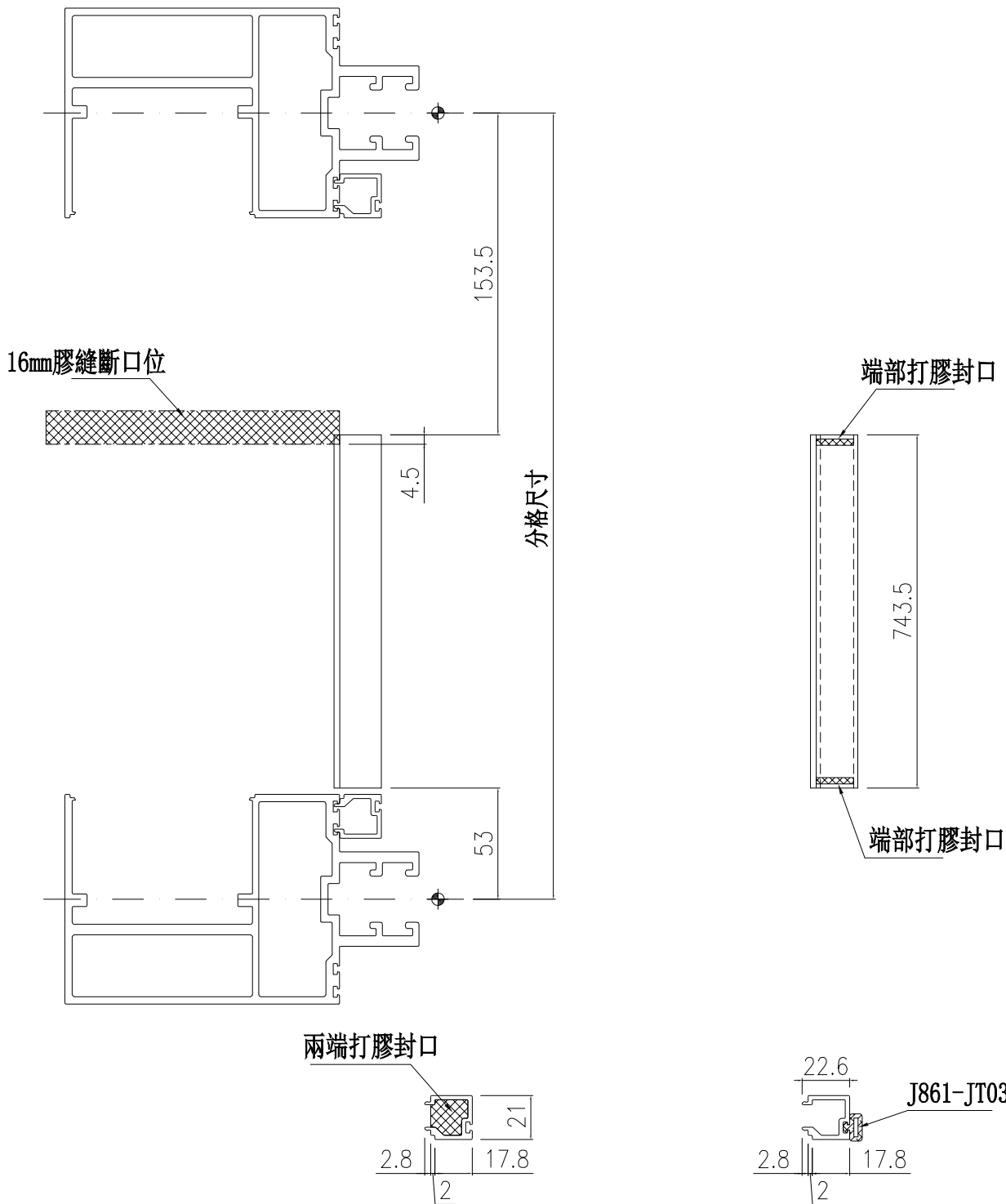

端部打膠示意圖

名稱	單玻線插線 (企)	制圖	周廣志	2025. 07. 20	修改		
材料	X86630	復核	謝永林	2025. 08. 29	日期		
顏色	UCT207124XL-3	批准			圖號	UN-AM02bR	



美特鋁質 有限公司  
MIDI Aluminium Fabricator Ltd.

物料編號	L	樓層數	件/層	數量	分格尺寸	使用位置	樓層
UN-AM03	101	1	1	1	950	CW-3007	12F
合計：				1			

工程號	J-861	地盤	己連拿利
-----	-------	----	------

工廠用

\*注意：  
轉角異形窗位置，  
企頂留161mm

端部打膠封口

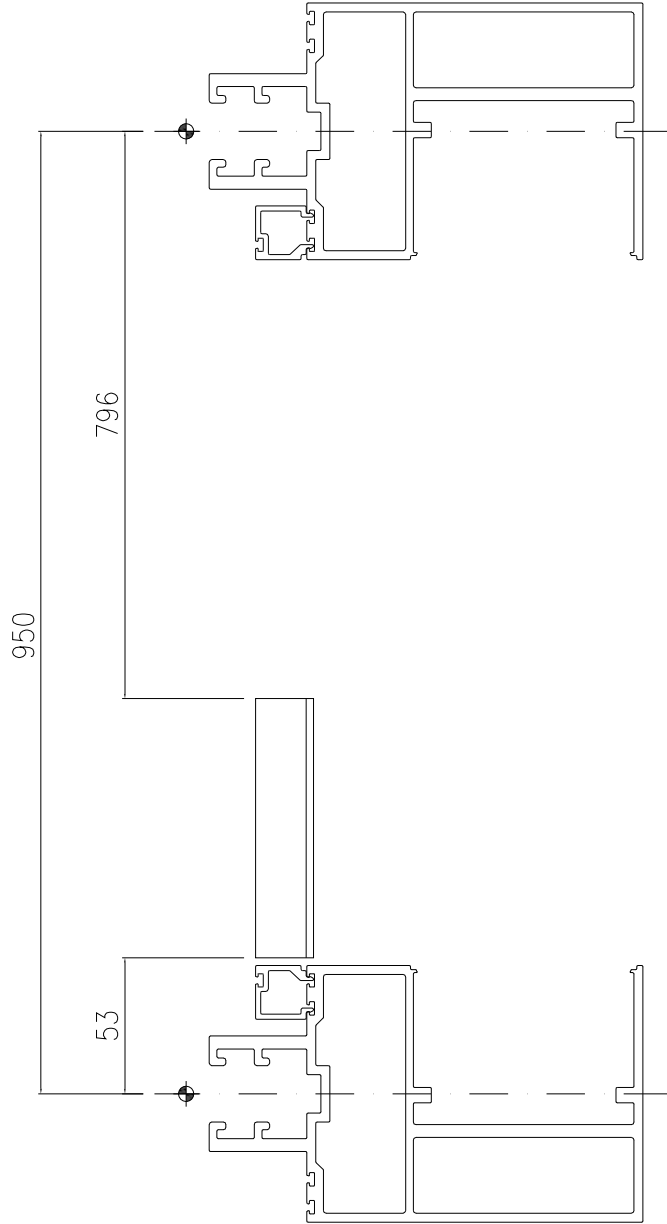
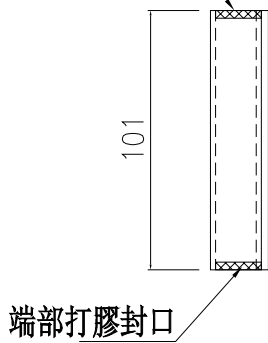

兩端打膠封口

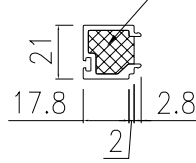
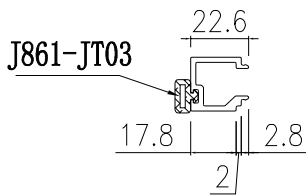

端部打膠示意圖

名稱	單玻線插線 (企)	制圖	周廣志	2025. 07. 20	修改		
材料	X86630	復核	謝永林	2025. 08. 29	日期		
顏色	UCT207124XL-3	批准			圖號	UN-AM03	



美特鋁質 有限公司  
MIDI Aluminium Fabricator Ltd.

物料編號	L	樓層數	件/層	數量	分格尺寸	使用位置	樓層
UN-AM03R	101	1	1	1	950	CW-3007	12F
合計：				1			

工程號	J-861	地盤	己連拿利
-----	-------	----	------

工廠用

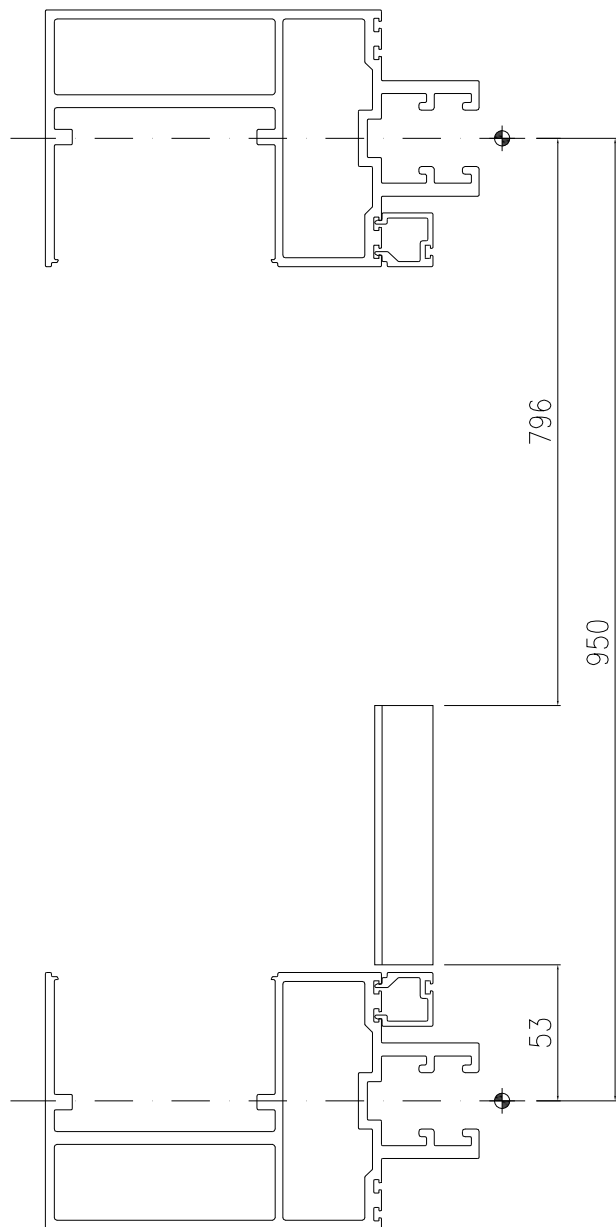

**\*注意：**  
轉角異形窗位置，  
企頂留161mm

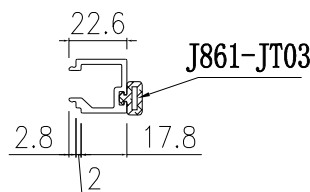
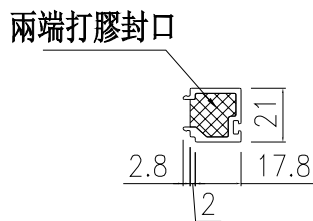
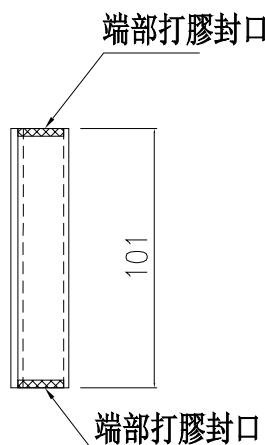

端部打膠示意圖

名稱	單玻線插線 (企)	制圖	周廣志	2025.07.20	修改			
材料	X86630	復核	謝永林	2025.08.29	日期			
顏色	UCT207124XL-3	批准			圖號	UN-AM03R		



美特鋁質 有限公司  
MIDI Aluminium Fabricator Ltd.

物料編號	L	樓層數	件/層	數量	分格尺寸	使用位置	樓層
UN-AM04	269	1	20	20	375	CW-3008	23F
合計：				20			

工程號	J-861	地盤	己連拿利
-----	-------	----	------

工廠用

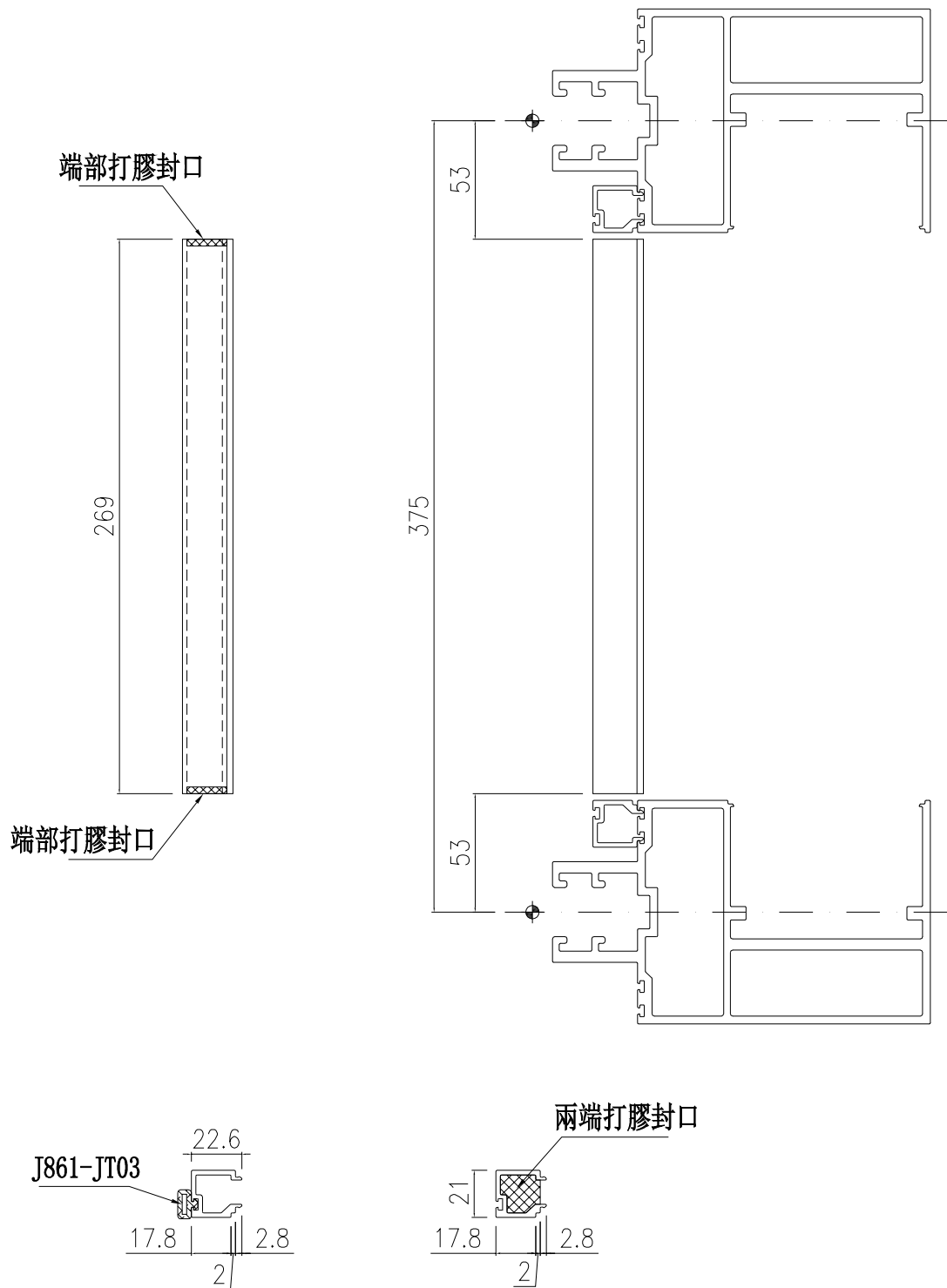

端部打膠示意圖

名稱	單玻線插線 (企)	制圖	周廣志	2025. 07. 20	修改		
材料	X86630	復核	謝永林	2025. 08. 29	日期		
顏色	UCT207124XL-3	批准			圖號	UN-AM04	



美特鋁質 有限公司  
MIDI Aluminium Fabricator Ltd.

物料編號	L	樓層數	件/層	數量	分格尺寸	使用位置	樓層
UN-AM04R	269	1	20	20	375	CW-3008	23F
合計：				20			

工程號	J-861	地盤	己連拿利
-----	-------	----	------

工廠用

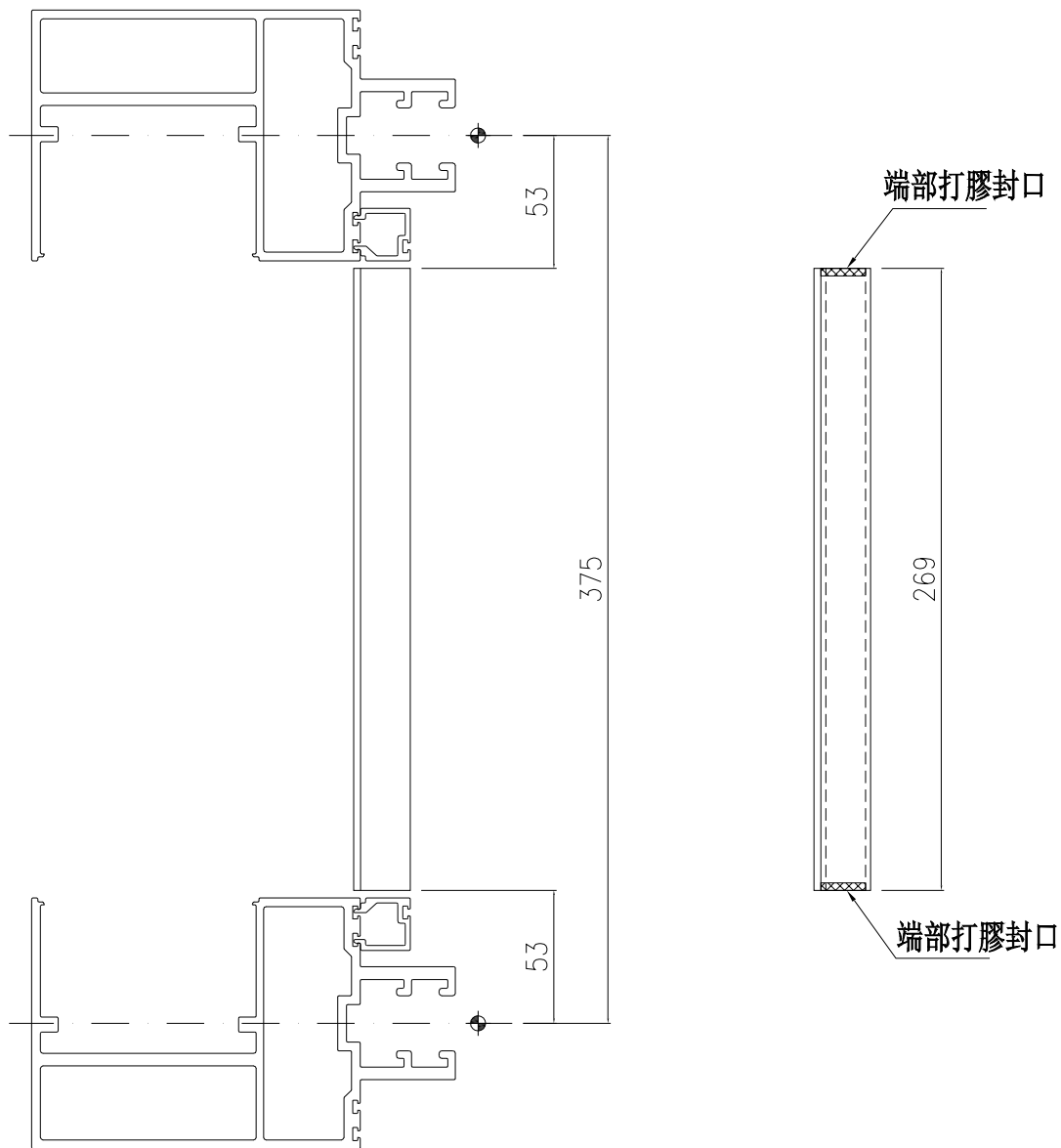

兩端打膠封口

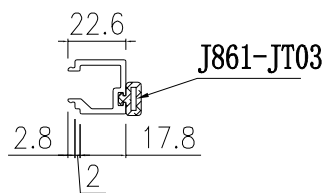
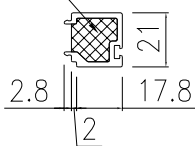

端部打膠示意圖

名稱	單玻線插線 (企)	制圖	周廣志	2025. 07. 20	修改			
材料	X86630	復核	謝永林	2025. 08. 29	日期			
顏色	UCT207124XL-3	批准			圖號	UN-AM04R		



美特鋁質 有限公司  
MIDI Aluminium Fabricator Ltd.

物料編號	L	樓層數	件/層	數量	分格尺寸	使用位置	樓層
UN-AM05	719	1	12	12	825	CW-3008	15F
合計：				12			

工程號	J-861	地盤	己連拿利
-----	-------	----	------

工廠用

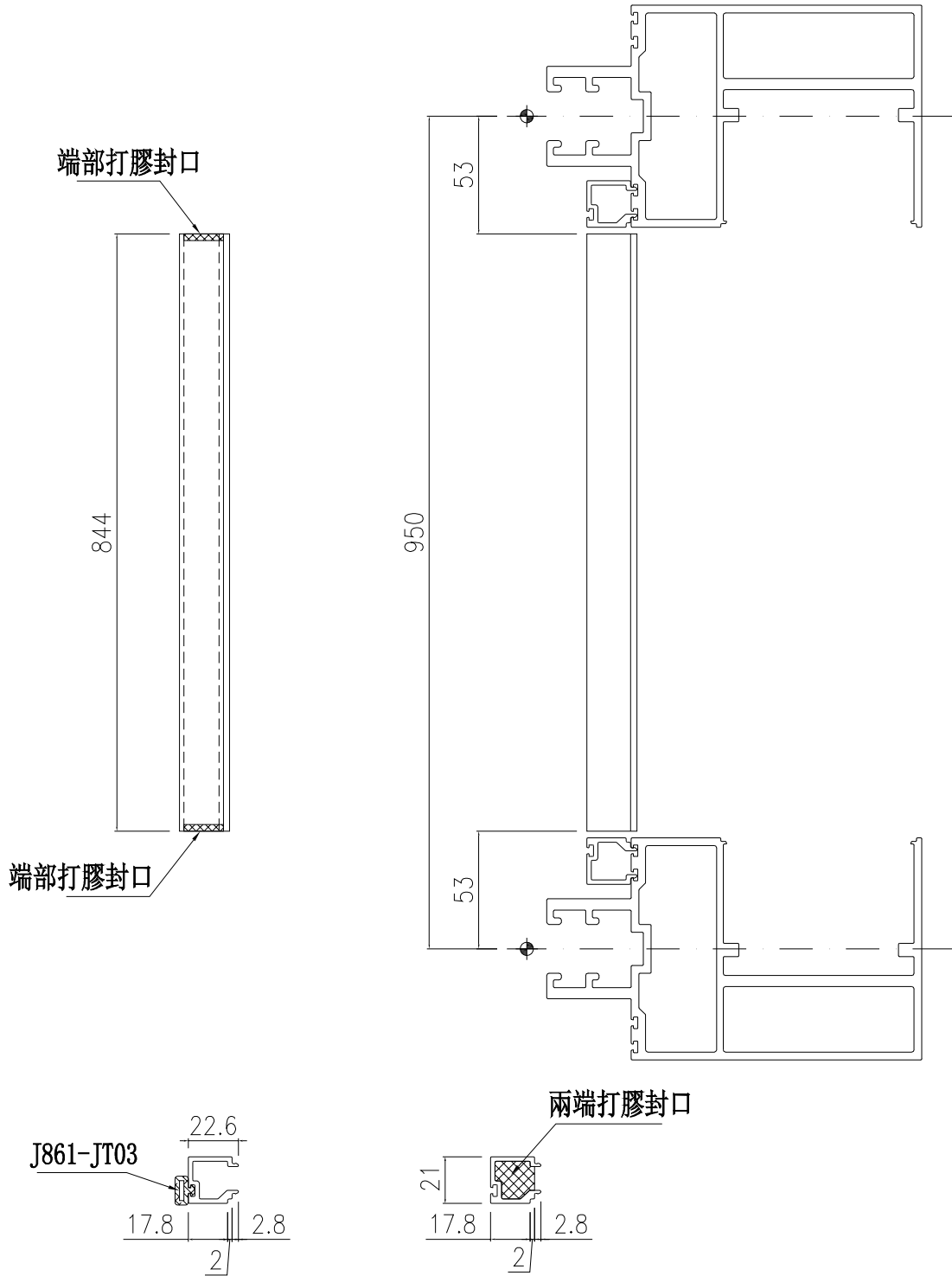

端部打膠示意圖

名稱	單玻線插線 (企)	制圖	周廣志	2025.07.20	修改			
材料	X86630	復核	謝永林	2025.08.29	日期			
顏色	UCT207124XL-3	批准			圖號	UN-AM05		



美特鋁質 有限公司  
MIDI Aluminium Fabricator Ltd.

物料編號	L	樓層數	件/層	數量	分格尺寸	使用位置	樓層
UN-AM05R	719	1	12	12	825	CW-3008	15F
			合計：	12			

工程號	J-861	地盤	己連拿利
-----	-------	----	------

工廠用

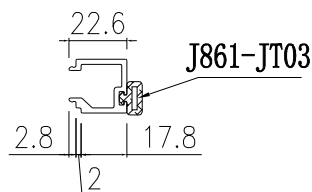
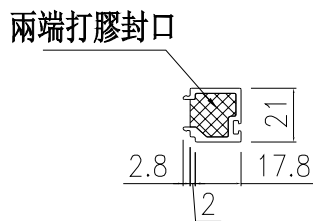
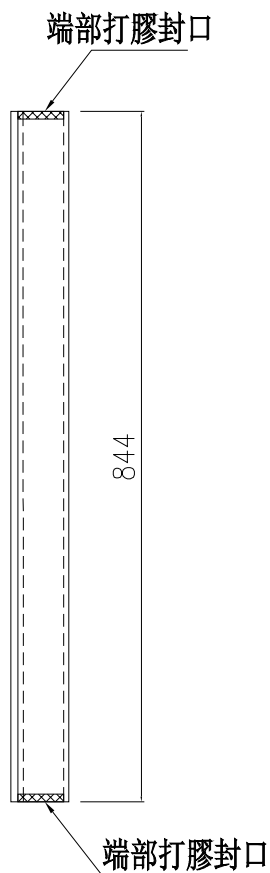
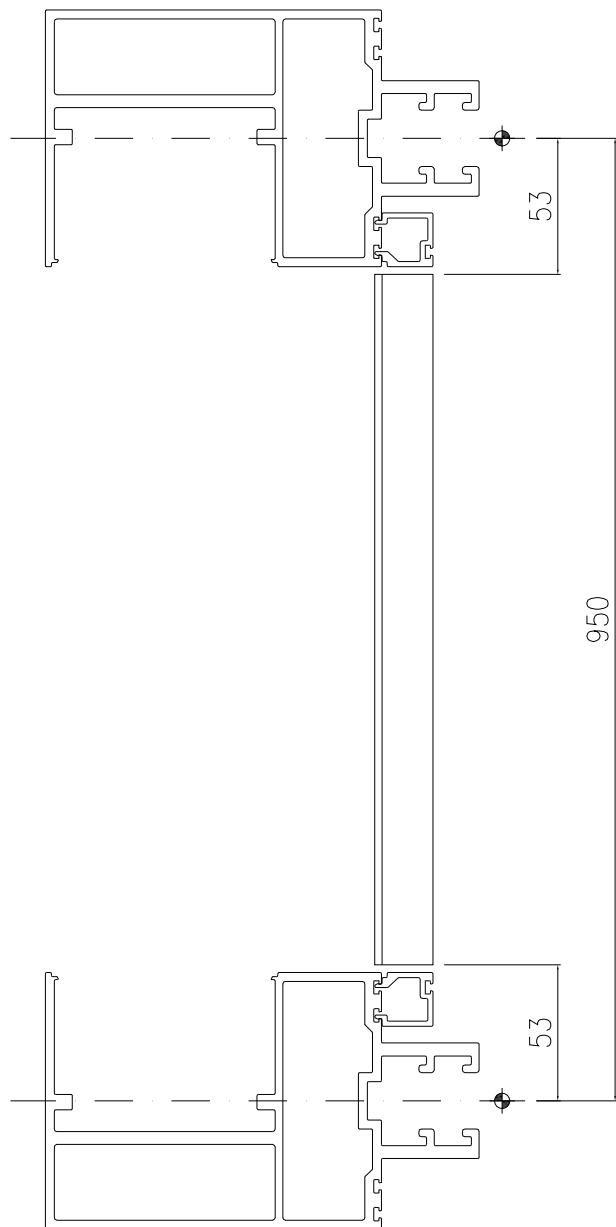

端部打膠示意圖

名稱	單玻線插線 (企)	制圖	周廣志	2025.07.20	修改			
材料	X86630	復核	謝永林	2025.08.29	日期			
顏色	UCT207124XL-3	批准			圖號	UN-AM05R		

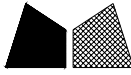

美特鋁質 有限公司  
MIDI Aluminium Fabricator Ltd.

物料編號	L	樓層數	件/層	數量	分格尺寸	使用位置	樓層
UN-AM06	2244	9	2	18	2350	CW-3008	15F~23F
合計：				18			

工程號	J-861	地盤	己連拿利
-----	-------	----	------

工廠用

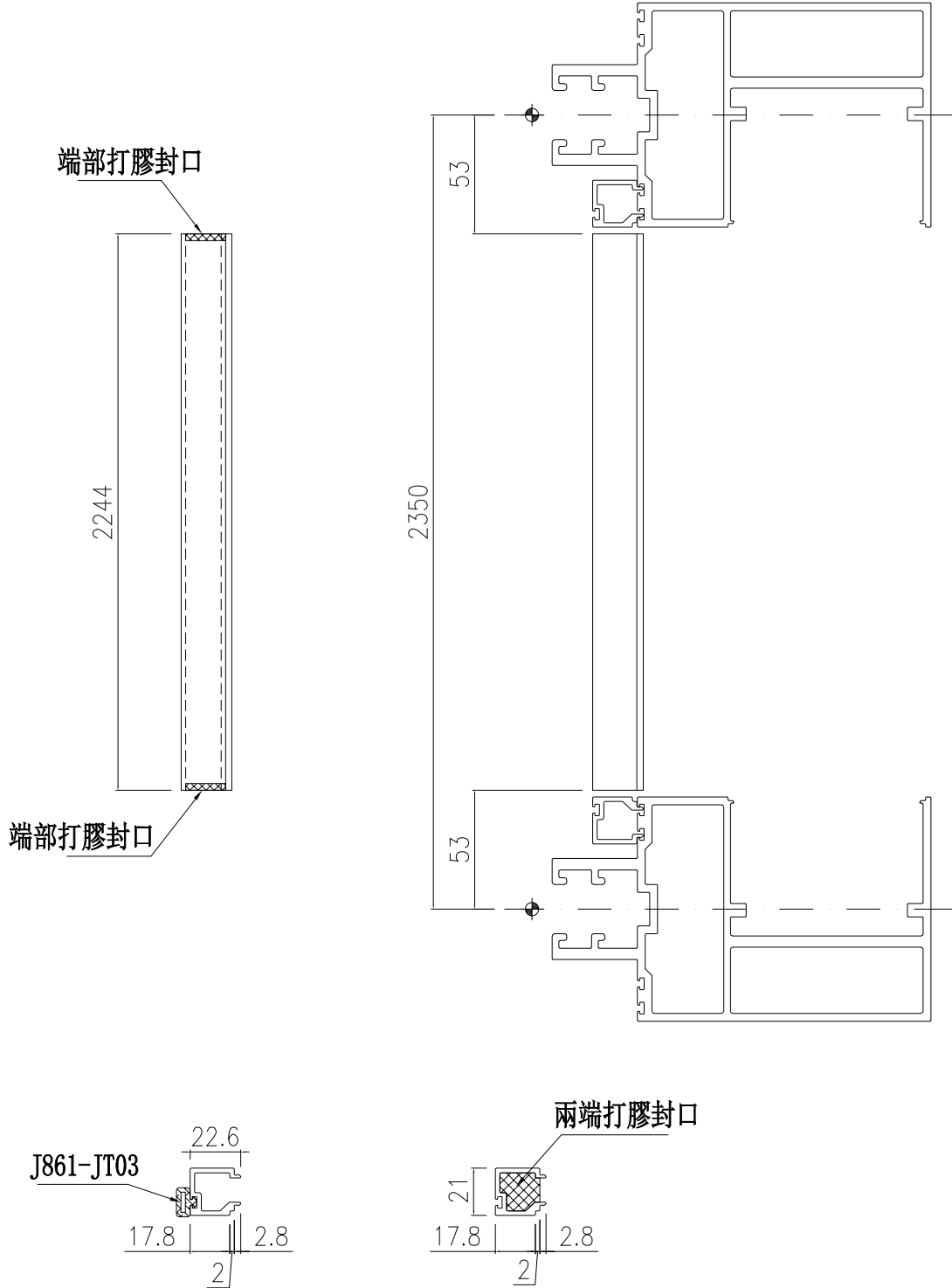

端部打膠示意圖

名稱	單玻線插線 (企)	制圖	周廣志	2025. 07. 20	修改			
材料	X86630	復核	謝永林	2025. 08. 29	日期			
顏色	UCT207124XL-3	批准			圖號	UN-AM06		



美特鋁質 有限公司  
MIDI Aluminium Fabricator Ltd.

物料編號	L	樓層數	件/層	數量	分格尺寸	使用位置	樓層
UN-AM06R	2244	9	2	18	2350	CW-3008	15F~23F
合計：				18			

工程號	J-861	地盤	己連拿利
-----	-------	----	------

工廠用

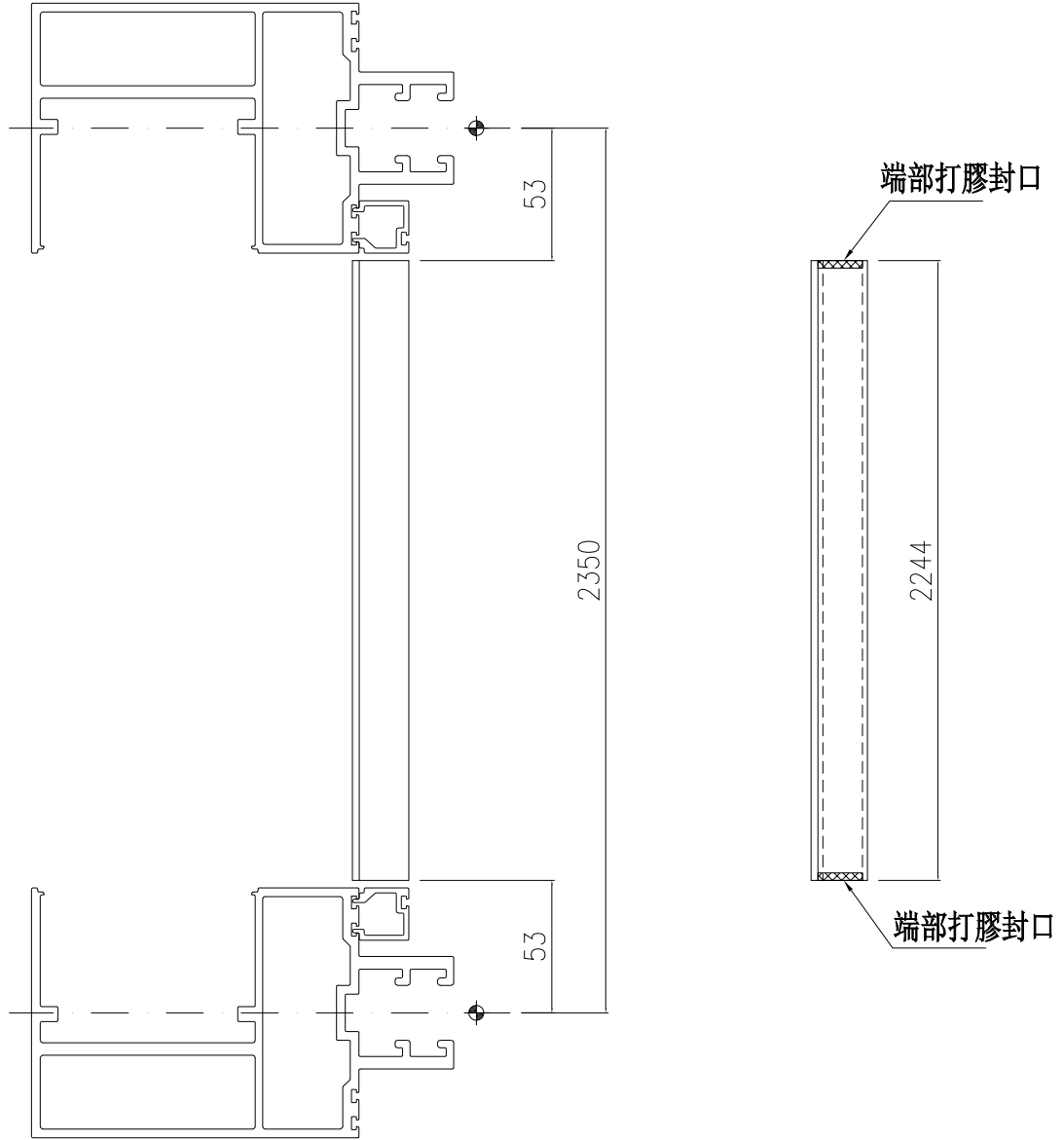

兩端打膠封口

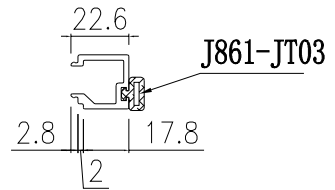
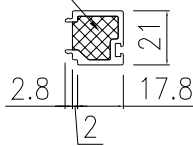

端部打膠示意圖

名稱	單玻線插線 (企)	制圖	周廣志	2025. 07. 20	修改			
材料	X86630	復核	謝永林	2025. 08. 29	日期			
顏色	UCT207124XL-3	批准			圖號	UN-AM06R		



美特鋁質 有限公司  
MIDI Aluminium Fabricator Ltd.

物料編號	L	樓層數	件/層	數量	分格尺寸	使用位置	樓層
UN-AM07	536	1	1	1	825	CW-3008	15F
合計：				1			

工程號	J-861	地盤	己連拿利
-----	-------	----	------

工廠用

\*注意：  
異形窗位置，企頂留186mm

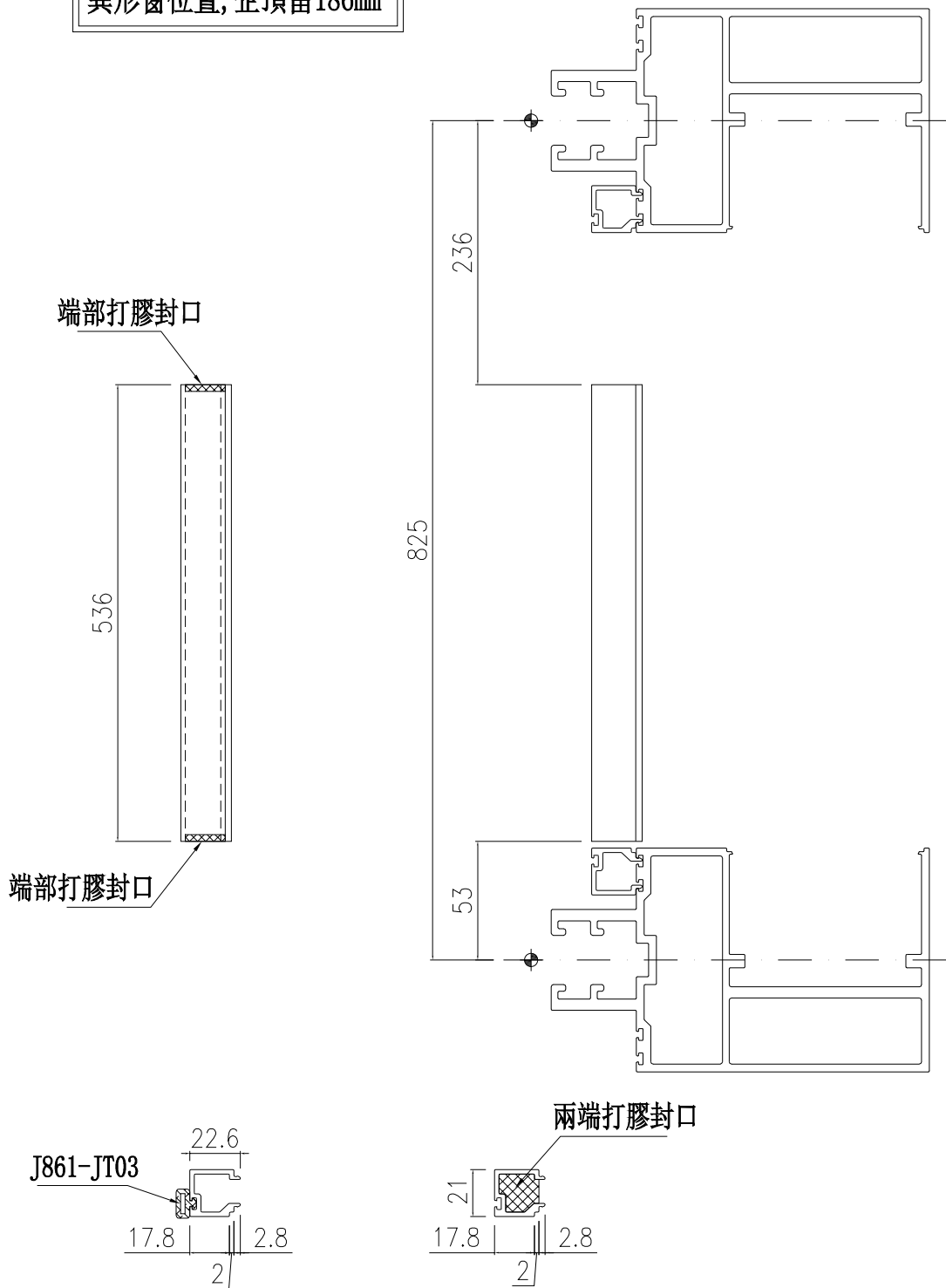

端部打膠示意圖

名稱	單玻線插線 (企)	制圖	周廣志	2025.07.20	修改		
材料	X86630	復核	謝永林	2025.08.29	日期		
顏色	UCT207124XL-3	批准			圖號	UN-AM07	



美特鋁質 有限公司  
MIDI Aluminium Fabricator Ltd.

物料編號	L	樓層數	件/層	數量	分格尺寸	使用位置	樓層
UN-AM07R	536	1	1	1	825	CW-3008	15F
合計：				1			

工程號	J-861	地盤	己連拿利
-----	-------	----	------

工廠用

**\*注意：**  
異形窗位置，企頂留186mm

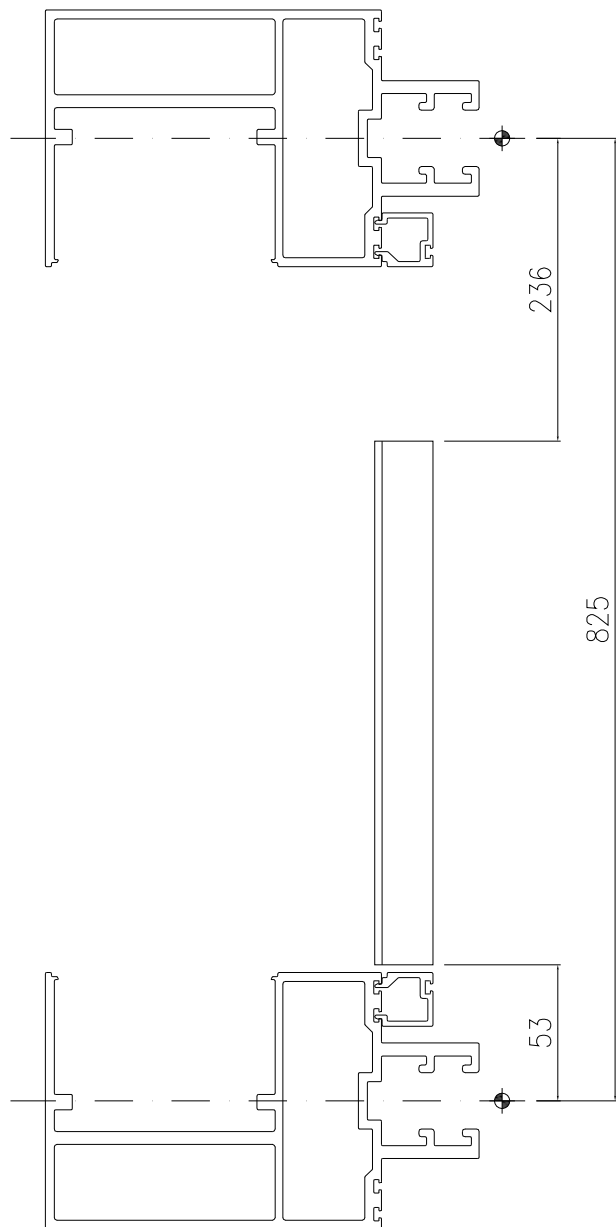

端部打膠封口

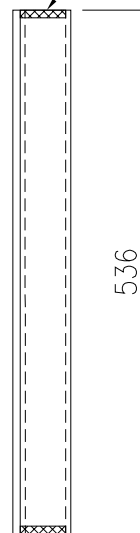

端部打膠封口

兩端打膠封口

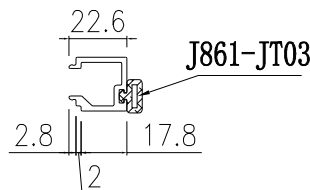
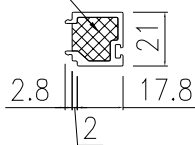

端部打膠示意圖

名稱	單玻線插線 (企)	制圖	周廣志	2025.07.20	修改		
材料	X86630	復核	謝永林	2025.08.29	日期		
顏色	UCT207124XL-3	批准			圖號	UN-AM07R	



美特鋁質 有限公司  
MIDI Aluminium Fabricator Ltd.



工程號 J-861 地盤 己連拿利

物料編號	L	樓層數	件/層	數量	分格尺寸	使用位置	樓層
UN-HM01	592	8	6	48	650	CW-3008	15F~22F
	592	1	12	12	650		23F
	小計：				60		
UN-HM06	742	1	2	2	800	CW-3007	12F
	742	8	2	16	800	CW-3008	15F~22F
	742	1	4	4	800		23F
	小計：				22		
UN-HM07	492	1	4	4	550	CW-3007	12F
	小計：				4		
UN-HM202	392	8	2	16	450	CW-3008	15F~22F
		1	4	4			23F
	小計：				20		

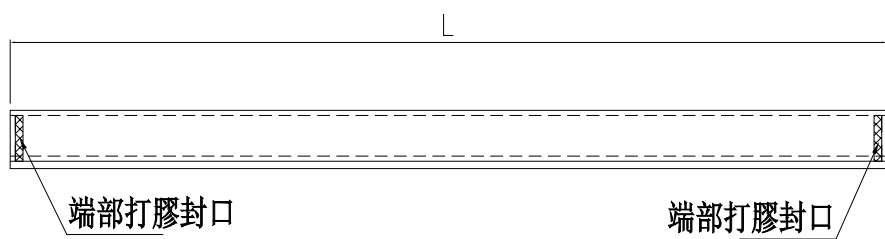

膠條: J861-JT03

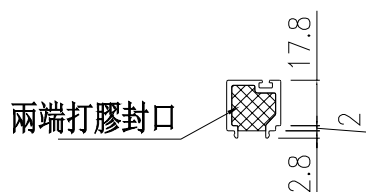
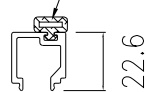

端部打膠示意圖

生窗死牆位頂用

名稱	單玻插線 (橫)	制圖	周廣志	2025. 07. 20	修改			
材料	X86630	復核	謝永林	2025. 08. 29	日期			
顏色	UCT207124XL-3	批准			圖號	UN-HM01		



美特鋁質 有限公司  
MIDI Aluminium Fabricator Ltd.

工廠用

工程號 J-861 地盤 己連拿利

數據見：UN-HM117-1

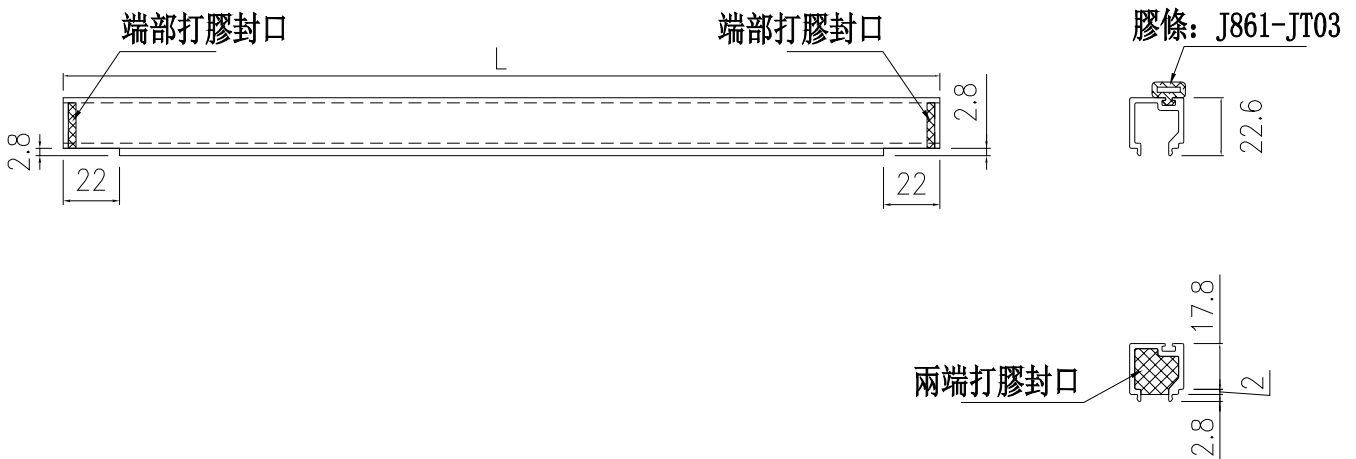
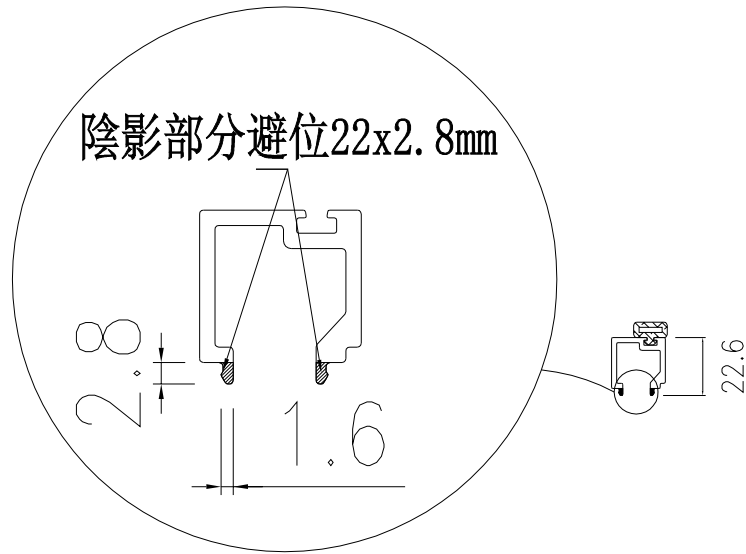

梗窗死牆位頂用

端部打膠示意圖

名稱	單玻插線 (橫)	制圖	周廣志	2025. 07. 20	修改			
材料	X86630	復核	謝永林	2025. 08. 29	日期			
顏色	UCT207124XL-3	批准			圖號	UN-HM117		



美特鋁質 有限公司  
MIDI Aluminium Fabricator Ltd.

拆圖見：UN-HM117

工程號 J-861 地盤 己連拿利

物料編號	L	樓層數	件/層	數量	分格尺寸	使用位置	樓層
UN-HM117	470.8	1	2	2	635	CW-3007	12F
	小計：			2			
UN-HM127	970.8	8	2	16	1135	CW-3008	15F-22F
		1	4	4			23F
	小計：			20			
UN-HM128	1552	8	2	16	1610	CW-3008	15F-22F
		1	4	4			23F
	小計：			20			
UN-HM129	362	8	2	16	420	CW-3008	15F-22F
		1	4	4			23F
	小計：			20			
UN-HM130	1472	8	2	16	1530	CW-3008	15F-22F
		1	4	4			23F
	小計：			20			
UN-HM134	1517	1	2	2	1575	CW-3007	12F
	小計：			2			
UN-HM135	1147	1	2	2	1205	CW-3007	12F
	小計：			2			
UN-HM136	692	8	2	16	750	CW-3008	15F-22F
		1	4	4			23F
	小計：			20			

名稱	單玻插線 (橫)	制圖	周廣志	2025. 07. 20	修改		
材料	X86630	復核	謝永林	2025. 08. 29	日期		
顏色	UCT207124XL-3	批准			圖號	UN-HM117-1	



美特鋁質 有限公司  
MIDI Aluminium Fabricator Ltd.



工程號 J-861 地盤 己連拿利

物料編號	L	樓層數	件/層	數量	分格尺寸	使用位置	樓層
UN-HM01a	592	1	12	12	650	CW-3008	15F
	592	8	6	48	650		22F
	小計：				60		
UN-HM06a	742	1	4	4	800	CW-3008	15F
	742	8	2	16	800		16F~23F
	小計：				20		
UN-HM202a	392	1	4	4	450	CW-3008	15F
		8	2	16			16F-23F
	小計：				20		

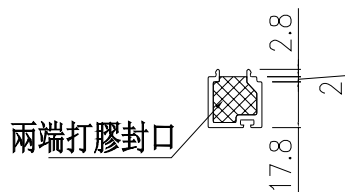
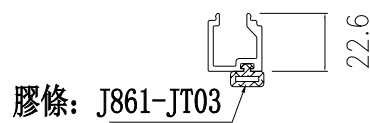
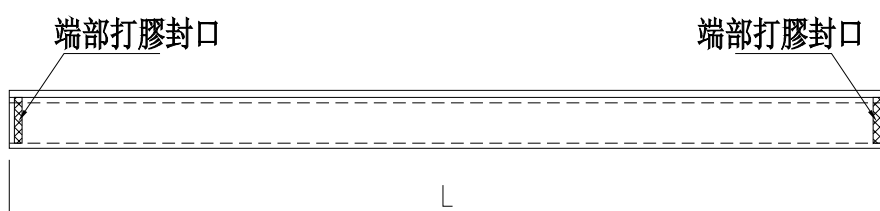

生窗死牆位底用

端部打膠示意圖

名稱	單玻插線 (橫)	制圖	周廣志	2025. 07. 20	修改			
材料	X86630	復核	謝永林	2025. 08. 29	日期			
顏色	UCT207124XL-3	批准			圖號	UN-HM01a		



美特鋁質 有限公司  
MIDI Aluminium Fabricator Ltd.

工廠用

工程號 J-861 地盤 己連拿利

數據見：UN-HM117a-1

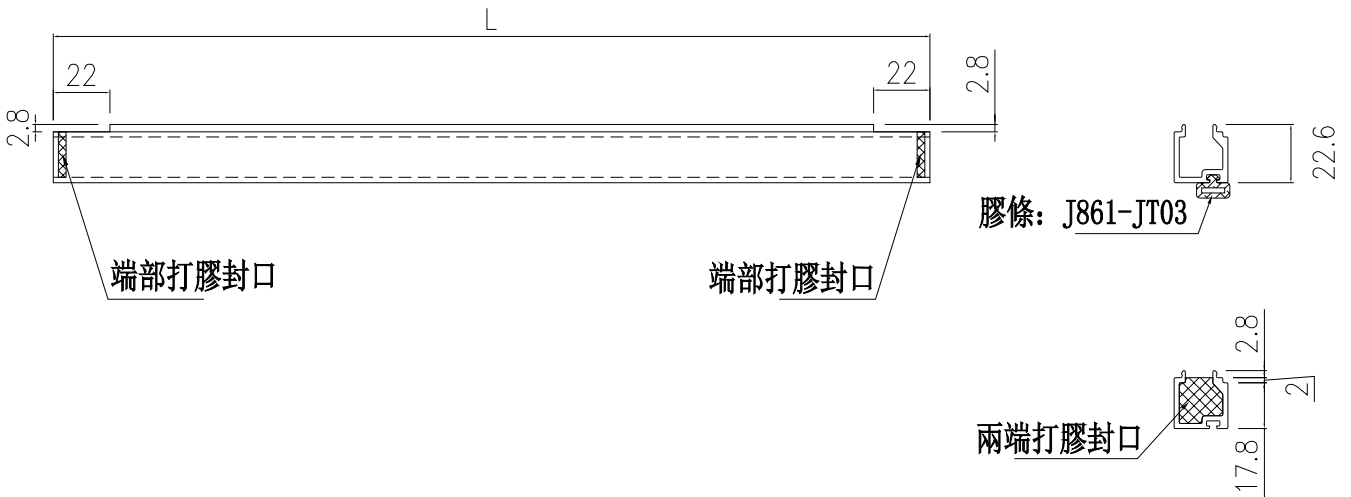
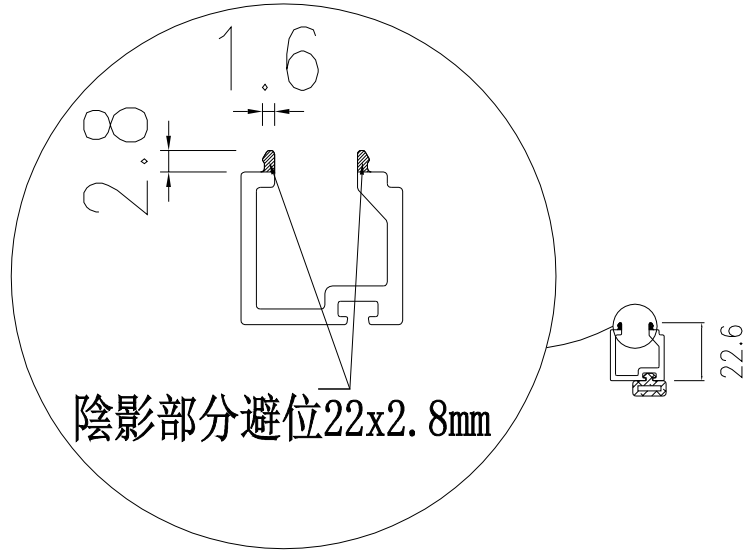

端部打膠示意圖

梗窗死牆位底用

名稱	單玻插線 (橫)	制圖	周廣志	2025. 07. 20	修改		
材料	X86630	復核	謝永林	2025. 08. 29	日期		
顏色	UCT207124XL-3	批准			圖號	UN-HM117a	



美特鋁質 有限公司  
MIDI Aluminium Fabricator Ltd.

拆圖見：UN-HM117a

工程號 J-861 地盤 己連拿利

物料編號	L	樓層數	件/層	數量	分格尺寸	使用位置	樓層
UN-HM117a	470.8	1	2	2	635	CW-3007	12F
	小計：			2			
UN-HM127a	970.8	9	2	18	1135	CW-3008	15F-23F
	小計：			18			
UN-HM128a	1552	1	4	4	1610	CW-3008	15F
		8	2	16			16F-23F
	小計：			20			
UN-HM129a	362	1	4	4	420	CW-3008	15F
		8	2	16			16F-23F
	小計：			20			
UN-HM130a	1472	9	2	18	1530	CW-3008	15F-23F
	小計：			18			
UN-HM136a	692	1	4	4	750	CW-3008	15F
		8	2	16			16F-23F
	小計：			20			
UN-HM203a	947	1	2	2	1005	CW-3008	15F
	小計：			2			

名稱	單玻插線 (橫)	制圖	周廣志	2025. 07. 20	修改			
材料	X86630	復核	謝永林	2025. 08. 29	日期			
顏色	UCT207124XL-3	批准			圖號	UN-HM117a-1		



美特鋁質 有限公司  
MIDI Aluminium Fabricator Ltd.

工程號 J-861 地盤 己連拿利

異形梗窗死牆位底用

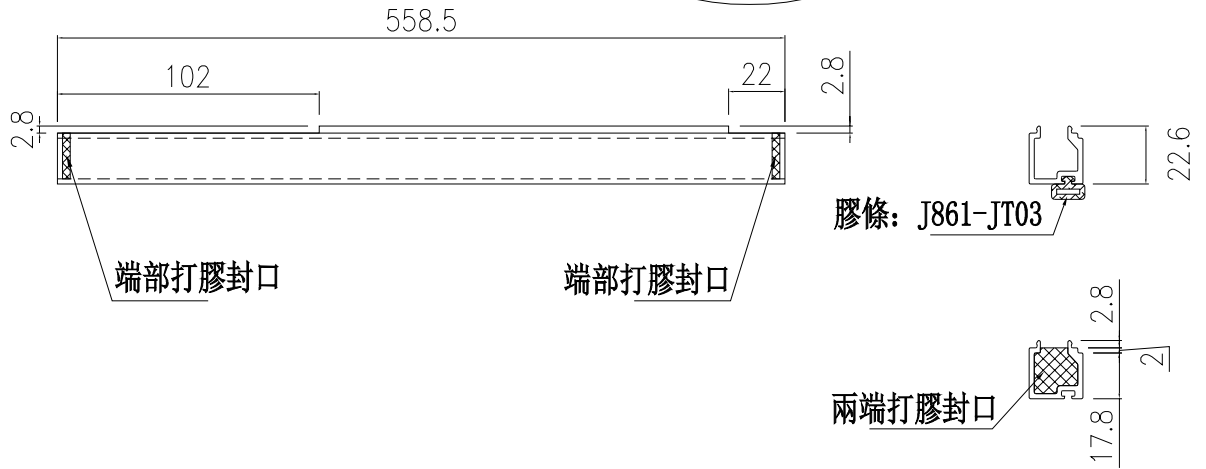
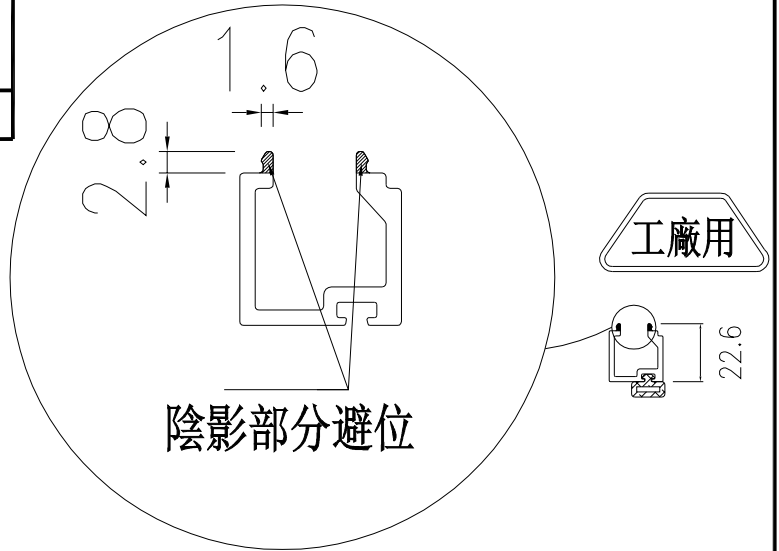

物料編號	L	樓層數	件/層	數量	分格尺寸	使用位置	樓層
UN-HM-YX1a	546.5	1	1	1	525.5	CW-3008	15F

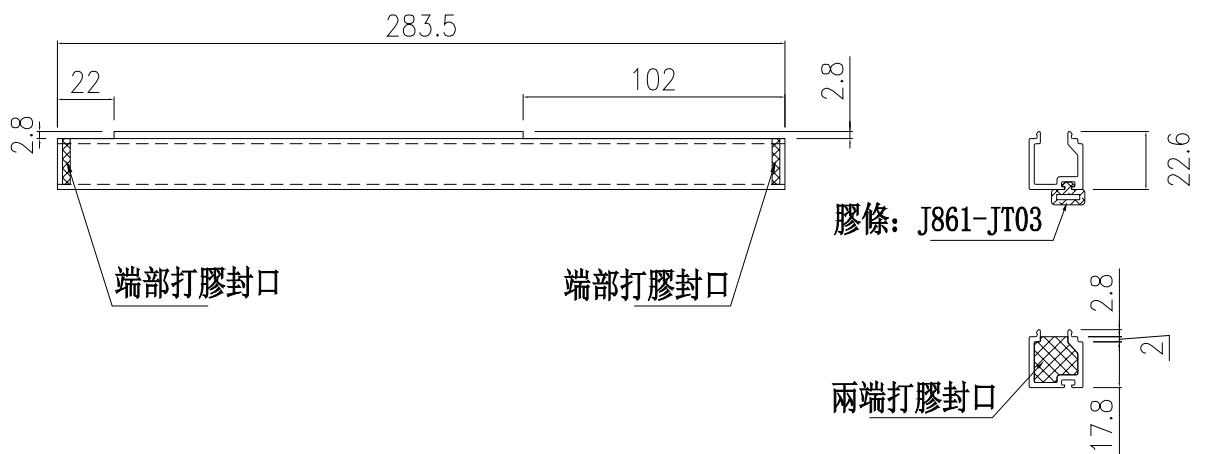

物料編號	L	樓層數	件/層	數量	分格尺寸	使用位置	樓層
UN-HM-YX2a	546.5	1	1	1	525.5	CW-3008	15F

名稱	單玻插線 (橫)	制圖	周廣志	2025.07.20	修改		
材料	X86630	復核	謝永林	2025.08.29	日期		
顏色	UCT207124XL-3	批准			圖號	UN-HM-YX1a	



美特鋁質 有限公司  
MIDI Aluminium Fabricator Ltd.

工程號 J-861 地盤 己連拿利

工廠用

梗窗死牆轉角  
異型位頂用

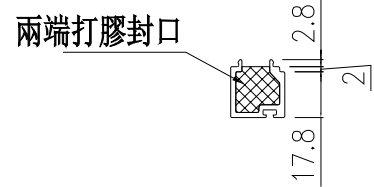
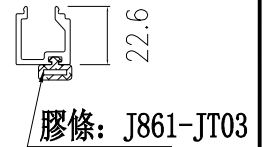
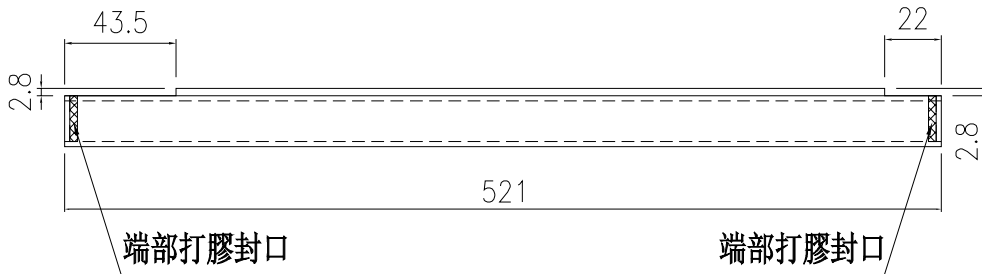
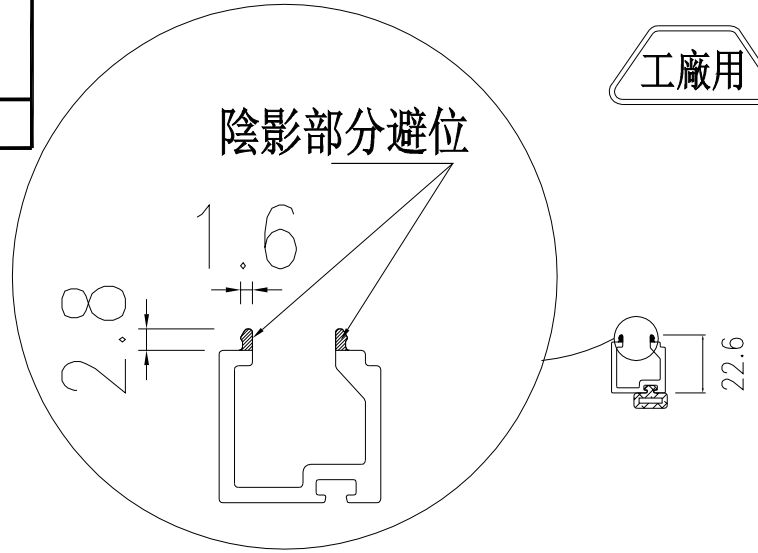

物料編號	L	樓層數	件/層	數量	分格尺寸	使用位置	樓層
UN-HM-YX3a	521	1	1	1	500	CW-3007	12F

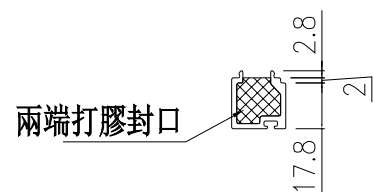
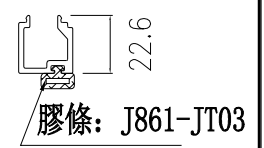
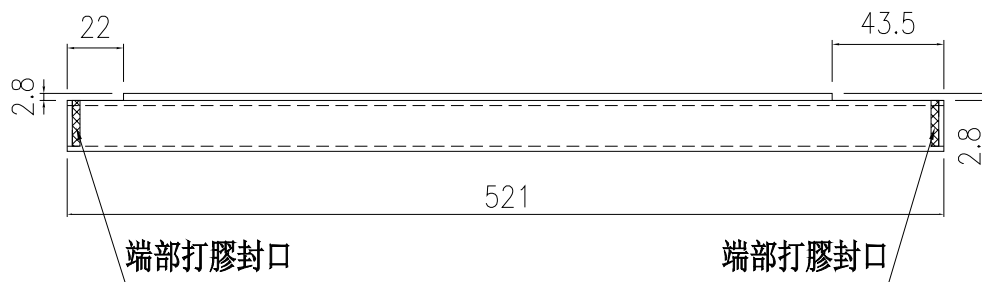

物料編號	L	樓層數	件/層	數量	分格尺寸	使用位置	樓層
UN-HM-YX4a	521	1	1	1	500	CW-3007	12F

名稱	單玻插線 (橫)	制圖	周廣志	2025.07.20	修改		
材料	X86630	復核	謝永林	2025.08.29	日期		
顏色	UCT207124XL-3	批准			圖號	UN-HM-YX3a	

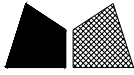

美特鋁質 有限公司

MIDI Aluminium Fabricator Ltd.

工程號

J-861

地盤

己連拿利

數據見: ZS-XY01-1

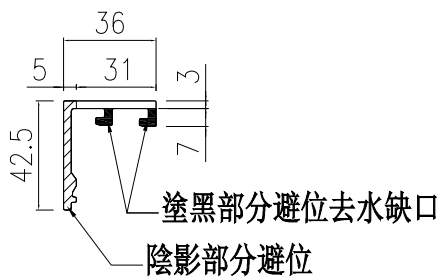
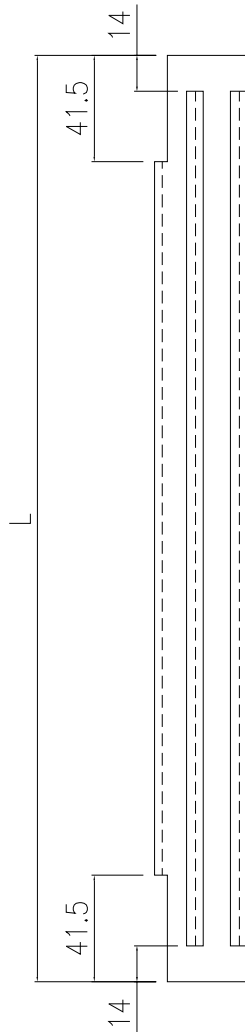

名稱	玻璃扣蓋 (企)	制圖	周廣志	2025. 07. 20	修改			
材料	X86636	復核	謝永林	2025. 08. 29	日期			
顏色	UCT207124XL-3	批准			圖號	ZS-XY01		

工程號 J-861 地盤 己連拿利

物料編號	L	樓層數	件/層	數量	分格尺寸	使用位置	樓層
ZS-XY01	242	1	3	3	265	CW-3007	12F
	242	1	7	7	265	CW-3008	15F
	小計：			10			
ZS-XY02	927	1	1	1	950	CW-3007	12F
	927	8	20	160	950	CW-3008	15F~22F
	小計：			161			
ZS-XY03	877	1	8	8	900	CW-3007	12F
	877	9	10	90	900	CW-3008	15F~23F
	小計：			98			
ZS-XY04	2327	1	6	6	2350	CW-3007	12F
	2327	9	8	72	2350	CW-3008	15F~23F
	小計：			78			
ZS-XY05	327	9	6	54	350	CW-3008	15F~23F
	小計：			54			
ZS-XY06	1077	9	2	18	1100	CW-3008	15F~23F
	小計：			18			
ZS-XY07	352	1	20	20	375	CW-3008	23F
	小計：			20			
ZS-XY08	802	1	12	12	825	CW-3008	15F
	小計：			12			
ZS-XY09	1320	1	2	2	1342.5	CW-3007	12F
	小計：			2			
ZS-XY10	1977	9	2	18	2000	CW-3008	15F~23F
	小計：			18			

名稱	玻璃扣蓋 (企)	制圖	周廣志	2025.07.20	修改			
材料	X86636	復核	謝永林	2025.08.29	日期			
顏色	UCT207124XL-3	批准			圖號	ZS-XY01-1		



美特鋁質 有限公司

MIDI Aluminium Fabricator Ltd.

工程號

J-861

地盤

己連拿利

數據見: ZS-XY01R-1

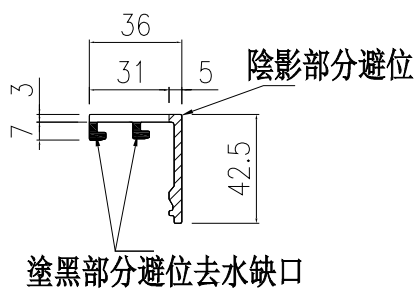
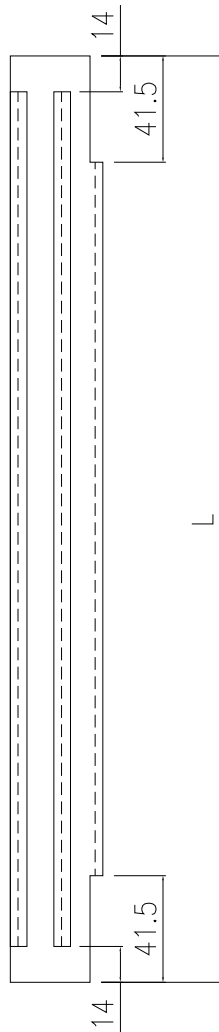

名稱	玻璃扣蓋 (企)	制圖	周廣志	2025. 07. 20	修改			
材料	X86636	復核	謝永林	2025. 08. 29	日期			
顏色	UCT207124XL-3	批准			圖號	ZS-XY01R		

工程號 J-861 地盤 己連拿利

物料編號	L	樓層數	件/層	數量	分格尺寸	使用位置	樓層
ZS-XY01R	242	1	3	3	265	CW-3007	12F
	242	1	7	7	265	CW-3008	15F
	小計：			10			
ZS-XY02R	927	1	1	1	950	CW-3007	12F
	927	8	20	160	950	CW-3008	15F~22F
	小計：			161			
ZS-XY03R	877	1	8	8	900	CW-3007	12F
	877	9	10	90	900	CW-3008	15F~23F
	小計：			98			
ZS-XY04R	2327	1	6	6	2350	CW-3007	12F
	2327	9	8	72	2350	CW-3008	15F~23F
	小計：			78			
ZS-XY05R	327	9	6	54	350	CW-3008	15F~23F
	小計：			54			
ZS-XY06R	1077	9	2	18	1100	CW-3008	15F~23F
	小計：			18			
ZS-XY07R	352	1	20	20	375	CW-3008	23F
	小計：			20			
ZS-XY08R	802	1	12	12	825	CW-3008	15F
	小計：			12			
ZS-XY08R	1320	1	2	2	1342.5	CW-3007	12F
	小計：			2			
ZS-XY10R	1977	9	2	18	2000	CW-3008	15F~23F
	小計：			18			

名稱	玻璃扣蓋 (企)	制圖	周廣志	2025. 07. 20	修改		
材料	X86636	復核	謝永林	2025. 08. 29	日期		
顏色	UCT207124XL-3	批准			圖號	ZS-XY01R-1	



美特鋁質 有限公司

MIDI Aluminium Fabricator Ltd.

物料編號	L	樓層數	件/層	數量	分格尺寸	使用位置	樓層
ZS-YX02	556	1	1	1	825	CW-3008	15F

工程號	J-861	地盤	己連拿利
-----	-------	----	------

物料編號	L	樓層數	件/層	數量	分格尺寸	使用位置	樓層
ZS-YX01	556	1	1	1	825	CW-3008	15F

**\*注意:**

頂部不避位

企頂留207.5mm

**\*注意:**

頂部不避位

企頂留207.5mm

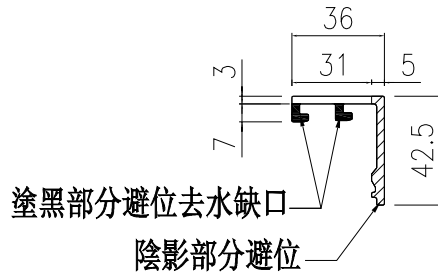
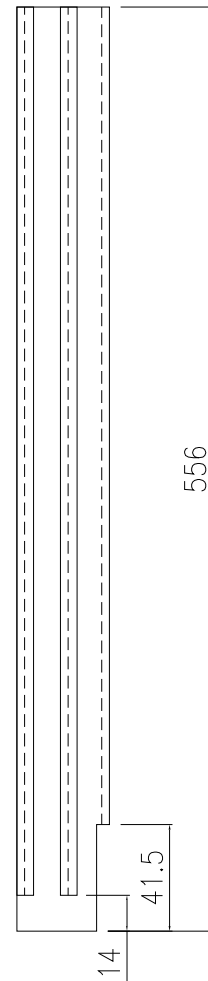
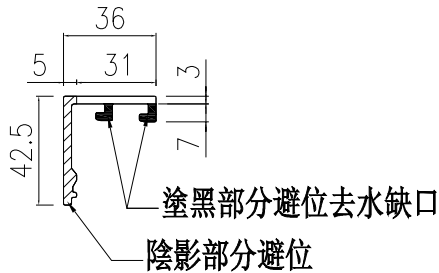
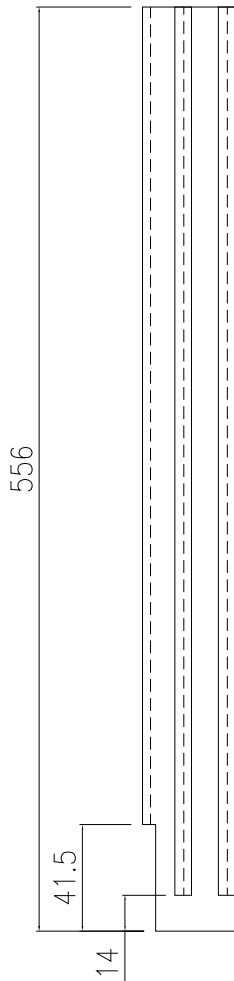

名稱	玻璃扣蓋 (企)	制圖	周廣志	2025. 07. 20	修改			
材料	X86636	復核	謝永林	2025. 08. 29	日期			
顏色	UCT207124XL-3	批准			圖號	ZS-YX01		



美特鋁質 有限公司

MIDI Aluminium Fabricator Ltd.

工程號

J-861

地盤

己連拿利

物料編號	L	樓層數	件/層	數量	分格尺寸	使用位置	樓層
ZS-YX04	121	1	1	1	950	CW-3007	12F
小計：				1			

物料編號	L	樓層數	件/層	數量	分格尺寸	使用位置	樓層
ZS-YX03	121	1	1	1	950	CW-3007	12F
小計：				1			

**\*注意：**  
頂部不避位  
企頂留182.5mm

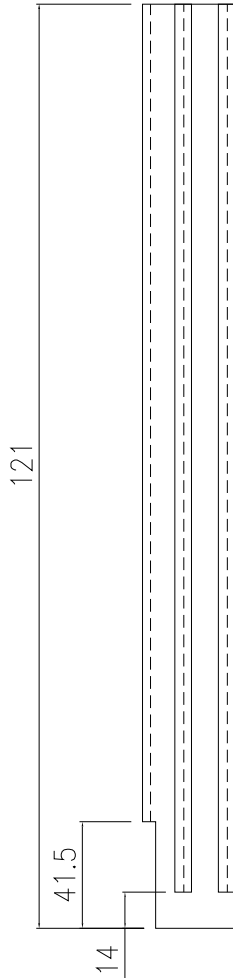

**\*注意：**  
頂部不避位  
企頂留182.5mm

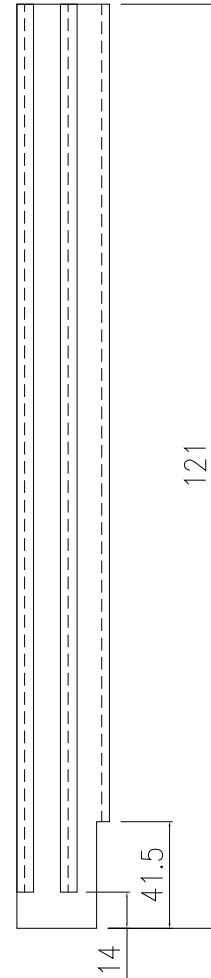

名稱	玻璃扣蓋 (企)	制圖	周廣志	2025.07.20	修改			
材料	X86636	復核	謝永林	2025.08.29	日期			
顏色	UCT207124XL-3	批准			圖號	ZS-YX03		



美特鋁質 有限公司

MIDI Aluminium Fabricator Ltd.

工程號

J-861

地盤

己連拿利

物料編號

L

樓層數

件/層

數量

分格尺寸

使用位置

樓層

ZS-XY07F

2780

1

2

2

2780

CW-3007

12F

小計：

2

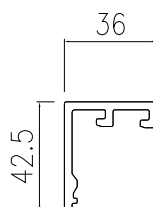
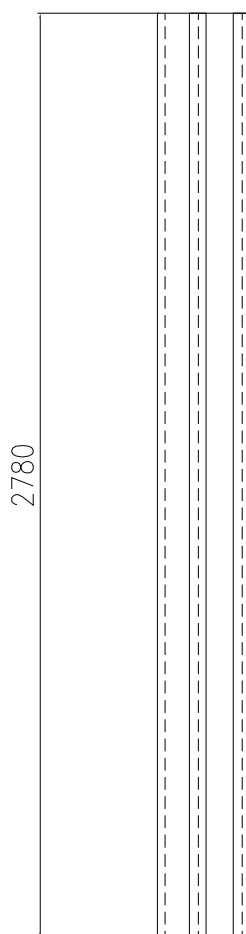

名稱

玻璃扣蓋 (企)

制圖

周廣志

2025. 07. 20

修改

材料

X86636

復核

謝永林

2025. 08. 29

日期

顏色

UCT207124XL-3

批准

圖號

ZS-XY07F



美特鋁質 有限公司

MIDI Aluminium Fabricator Ltd.

工程號

J-861

地盤

己連拿利

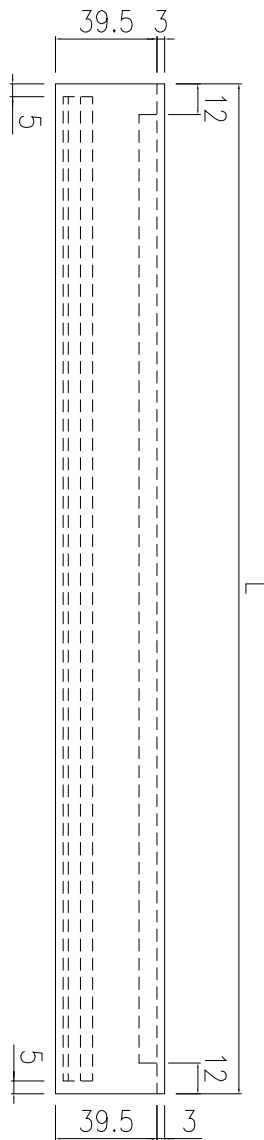
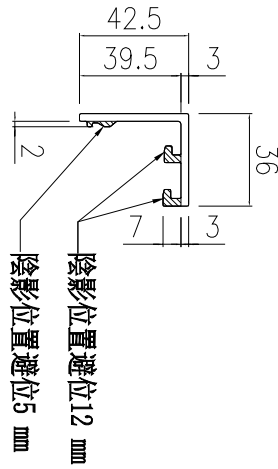

數據表見: ZS-XH01-1

名稱	玻璃扣蓋 (橫)	制圖	周廣志	2025.07.20	修改		
材料	X86636	復核	謝永林	2025.08.29	日期		
顏色	UCT207124XL-3	批准			圖號	ZS-XH01	



美特鋁質 有限公司  
MIDI Aluminium Fabricator Ltd.

拆圖見：ZS-XH01

工程號 J-861 地盤 己連拿利

物料編號	L	樓層數	件/層	數量	分格尺寸	使用位置	樓層
ZS-XH01	635	1	16	16	650	CW-3008	15F
		6	14	84			16F~21F
		1	12	12			22F
		1	20	20			23F
	小計：			132			
ZS-XH06	678.8	1	4	4	800	CW-3007	12F
	678.8	8	4	32	800	CW-3008	15F~22F
		1	6	6			23F
	小計：			42			
ZS-XH07	535	1	8	8	550	CW-3007	12F
	小計：			8			
ZS-XH117	513.8	1	4	4	635	CW-3007	12F
	小計：			4			
ZS-XH127	1013.8	8	4	32	1135	CW-3008	15F~22F
		1	6	6			23F
	小計：			38			
ZS-XH128	1595	6	4	24	1610	CW-3008	16F~21F
		2	2	4			15F/22F
		1	6	6			23F
	小計：			34			
ZS-XH129	405	8	4	32	420	CW-3008	15F~22F
		1	6	6			23F
	小計：			38			
ZS-XH130	1515	6	4	24	1530	CW-3008	16F~21F
		2	2	4			15F/22F
		1	6	6			23F
	小計：			34			
ZS-XH134	1560	1	4	4	1575	CW-3007	12F
	小計：			4			
ZS-XH135	1190	1	4	4	1205	CW-3007	12F
	小計：			4			
ZS-XH136	735	1	8	8	750	CW-3008	23F
		8	6	48			15F~22F
	小計：			56			
ZS-XH201	1015	1	8	8	1030	CW-3007	12F
	小計：			8			
ZS-XH202	435	2	10	20	450	CW-3008	15F/23F
	435	7	8	56	450		16F~22F
	小計：			76			
ZS-YXH01	510.5	1	2	2	525.5	CW-3008	15F
	小計：			2			

名稱	玻璃扣蓋 (橫)	制圖	周廣志	2025. 07. 20	修改			
材料	X86636	復核	謝永林	2025. 08. 29	日期			
顏色	UCT207124XL-3	批准			圖號	ZS-XH01-1		



美特鋁質 有限公司

MIDI Aluminium Fabricator Ltd.

工程號 J-861 地盤 己連拿利

物料編號	L	樓層數	件/層	數量	B(左邊)	C(右邊)	分格尺寸	使用位置	樓層
ZS-XH01(D)	635	1	1	1	無	142.5	650	CW-3008	22F
ZS-XH01R(D)	635	1	1	1	142.5	無	650	CW-3008	22F
ZS-XH128(D)	1595	2	2	4	142.5	142.5	1610	CW-3008	15F/22F
ZS-XH130(D)	1515	1	1	1	142.5	無	1530	CW-3008	15F
ZS-XH130R(D)	1515	1	1	1	無	142.5	1530	CW-3008	15F
ZS-XH130-1(D)	1515	1	2	2	142.5	142.5	1530	CW-3008	22F
ZS-XH136(D)	735	1	1	1	142.5	無	750	CW-3008	15F
ZS-XH136R(D)	735	1	1	1	無	142.5	750	CW-3008	15F
小計：				12					

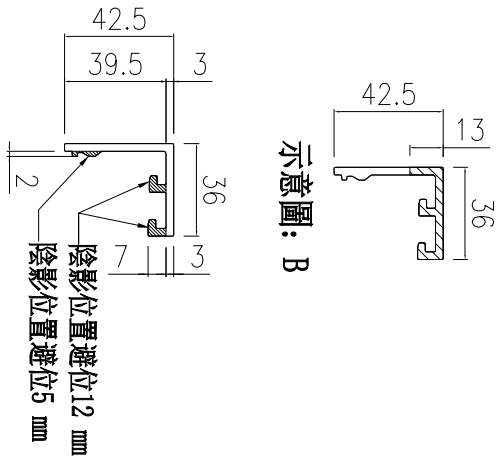

示意圖：A

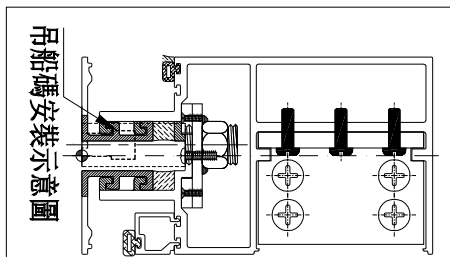
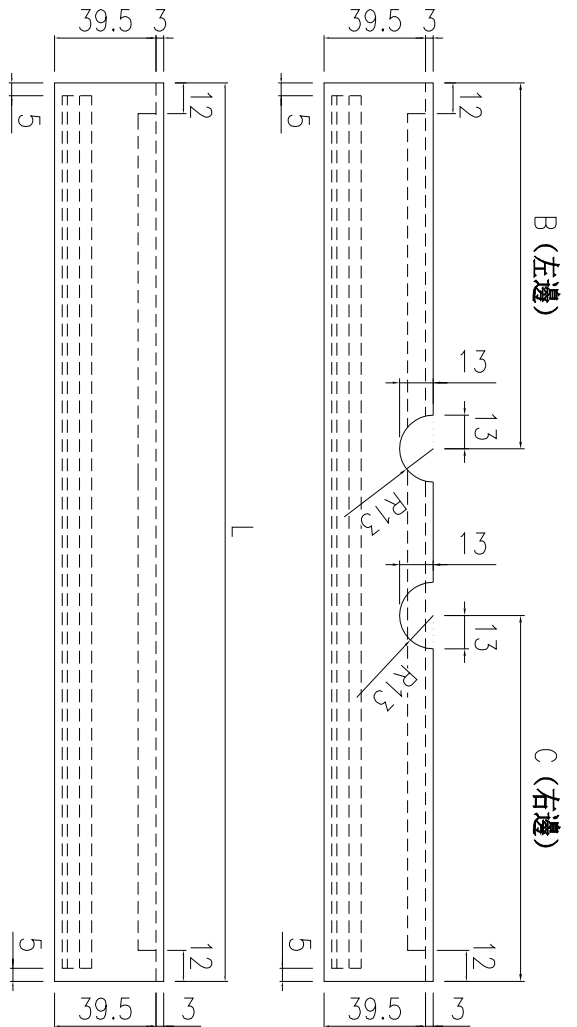

名稱	玻璃扣蓋 (橫)	制圖	周廣志	2025. 07. 20	修改	
材料	X86636	復核	謝永林	2025. 08. 29	日期	
顏色	UCT207124XL-3	批准			圖號	ZS-XH101 (D)



美特鋁質 有限公司

MIDI Aluminium Fabricator Ltd.

工程號

J-861

地盤

己連拿利

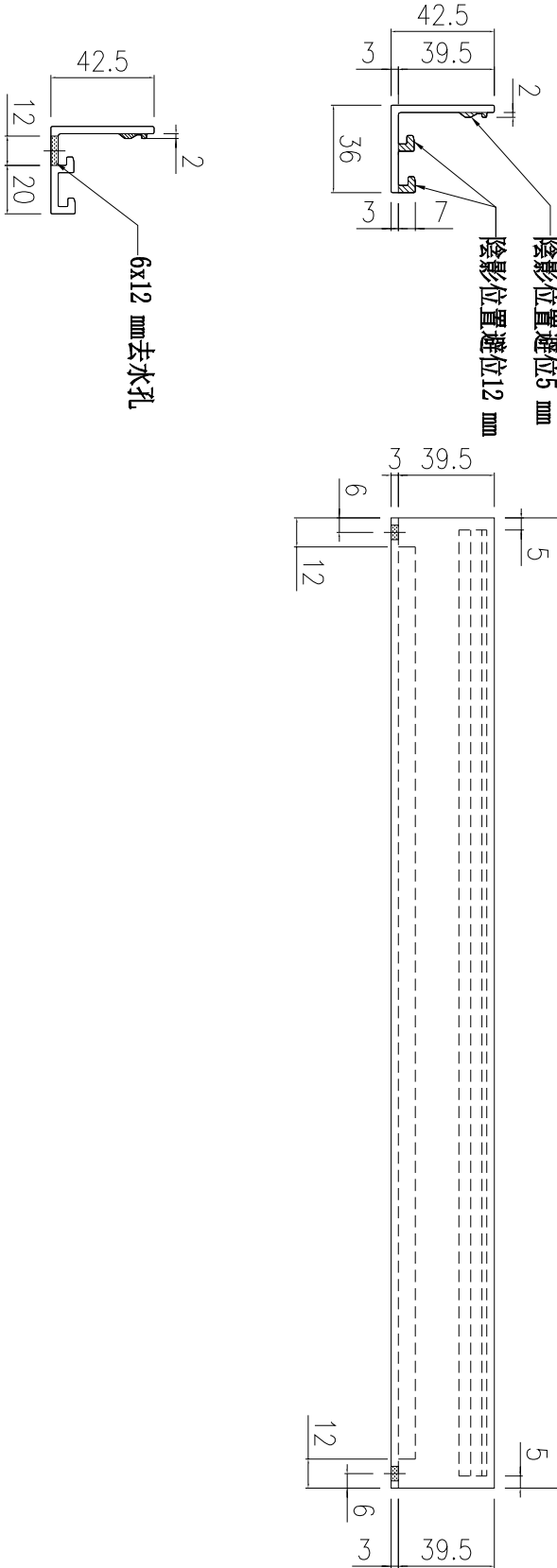

數據表見: ZS-XH01a-1

名稱	玻璃扣蓋 (橫)	制圖	周廣志	2025.07.20	修改		
材料	X86636	復核	謝永林	2025.08.29	日期		
顏色	UCT207124XL-3	批准			圖號	ZS-XH01a	



美特鋁質 有限公司

MIDI Aluminium Fabricator Ltd.

拆圖見：ZS-XH01a

工程號 J-861 地盤 己連拿利

物料編號	L	樓層數	件/層	數量	分格尺寸	使用位置	樓層
ZS-XH01a	635	1	20	20	650	CW-3008	15F
		2	14	28			16F/19F
		1	12	12			22F
		5	8	40			17F~18F/20F~21F/23F
	小計：			100			
ZS-XH06a	678.8	1	2	2	800	CW-3007	12F
	678.8	1	6	6	800	CW-3008	15F
		3	4	12			16F/19F/22F
		5	2	10			17F~18F/20F~21F/23F
	小計：			30			
ZS-XH07a	535	1	4	4	550	CW-3007	12F
	小計：			4			
ZS-XH117a	513.8	1	4	4	635	CW-3007	12F
	小計：			4			
ZS-XH127a	1013.8	4	4	16	1135	CW-3008	15F~16F/19F/22F
		5	2	10			17F~18F/20F~21F/23F
	小計：			26			
ZS-XH128a	1595	3	4	12	1610	CW-3008	15F~16F/19F
		6	2	12			17F~18F/20F~23F
	小計：			24			
ZS-XH129a	405	1	6	6	420	CW-3008	15F
		3	4	12			16F/19F/22F
		5	2	10			17F~18F/20F~21F/23F
	小計：			28			
ZS-XH130a	1515	2	4	8	1530	CW-3008	16F/19F
		7	2	14			15F/17F~18F/20F~23F
	小計：			22			
ZS-XH134a	1560	1	2	2	1575	CW-3007	12F
	小計：			2			
ZS-XH135a	1190	1	2	2	1205	CW-3007	12F
	小計：			2			
ZS-XH136a	735	4	6	24	750	CW-3008	15F~16F/19F/22F
		5	4	20			17F~18F/20F~21F/23F
	小計：			44			
ZS-XH201a	1015	1	8	8	1030	CW-3007	12F
	小計：			8			
ZS-XH202a	435	1	10	10	450	CW-3008	15F
		3	8	24			16F/19F/22F
		5	6	30			17F~18F/20F~21F/23F
	小計：			64			
ZS-XH203a	990	1	2	2	1005	CW-3008	15F
	小計：			2			

名稱	玻璃扣蓋 (橫)	制圖	周廣志	2025. 07. 20	修改			
材料	X86636	復核	謝永林	2025. 08. 29	日期			
顏色	UCT207124XL-3	批准			圖號	ZS-XH01a-1		



美特鋁質 有限公司  
MIDI Aluminium Fabricator Ltd.

工程號 J-861 地盤 已連拿利

物料編號	L	樓層數	件/層	數量	分格尺寸	使用位置	樓層
ZS-XH06a-1	678.8	1	1	1	800	CW-3007	12F
小計：				1			

左

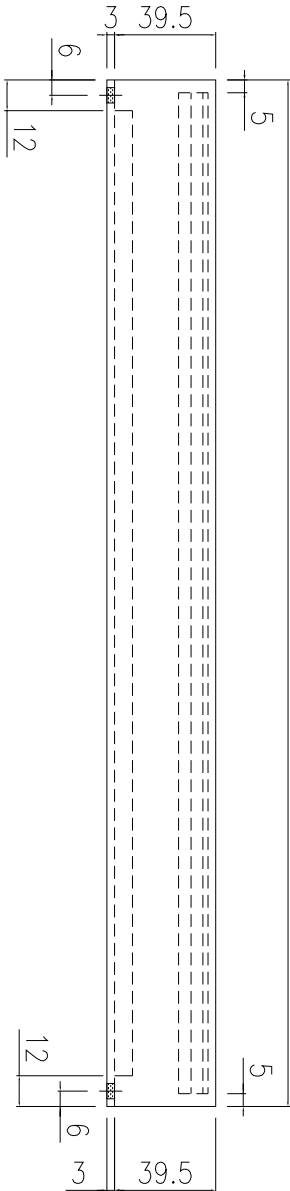
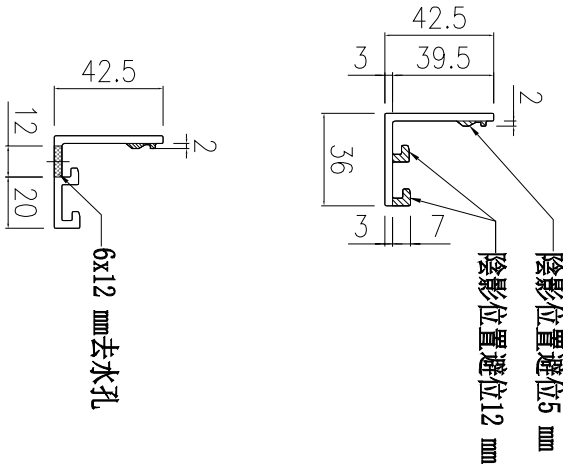
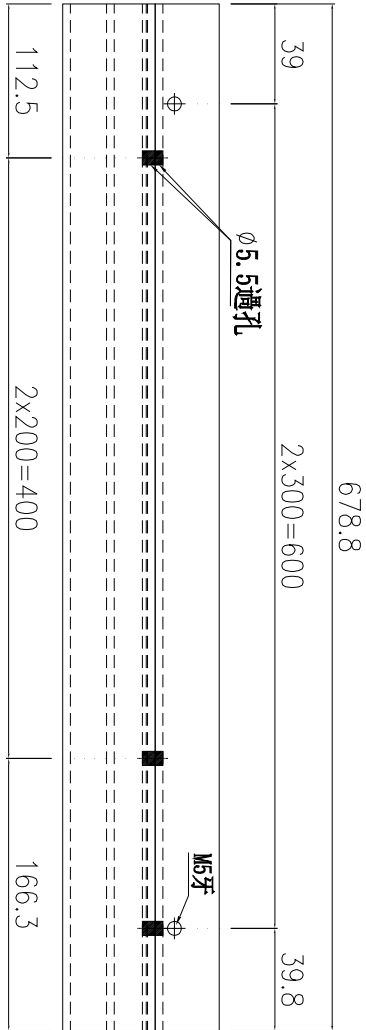
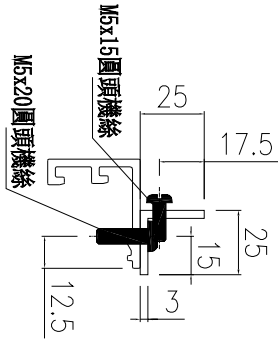

名稱	玻璃扣蓋/鋁角 (橫)	制圖	周廣志	2025.07.20	修改		
材料	X86636/25*25*3mm 鋁角	復核	謝永林	2025.08.29	日期		
顏色	UCT207124XL-3/鉻化	批准			圖號	ZS-XH06a-1	



美特鋁質 有限公司  
MIDI Aluminium Fabricator Ltd.

工程號 J-861 地盤 已連拿利

物料編號	L	樓層數	件/層	數量	分格尺寸	使用位置	樓層
ZS-XH06a-2	678.8	1	1	1	800	CW-3007	12F
小計：				1			

左

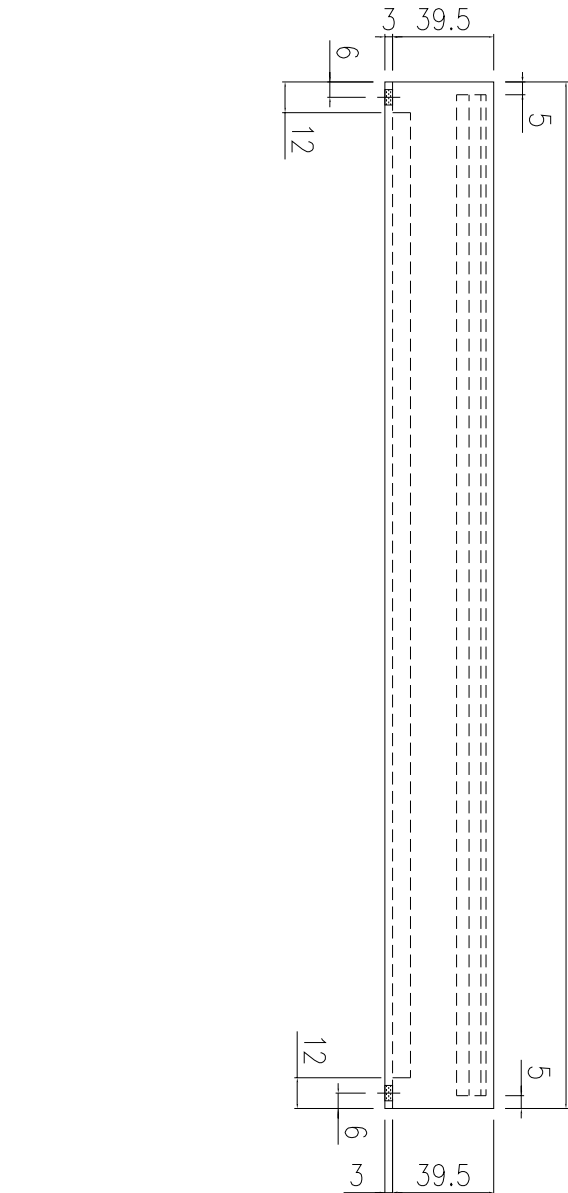
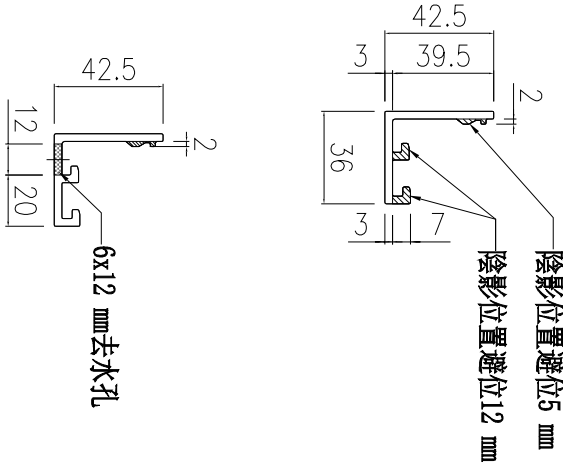
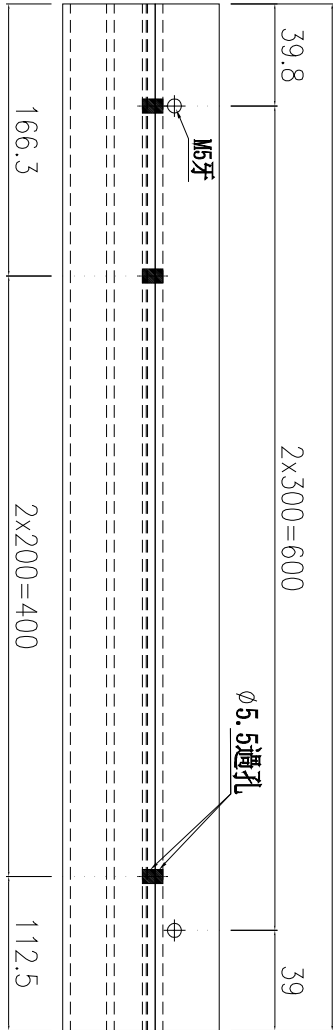
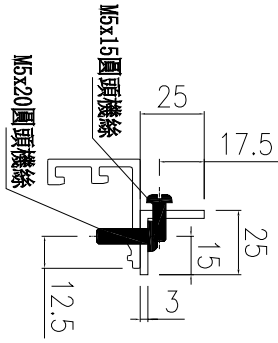

名稱	玻璃扣蓋/鋁角 (橫)	制圖	周廣志	2025.07.20	修改		
材料	X86636/25*25*3mm鋁角	復核	謝永林	2025.08.29	日期		
顏色	UCT207124XL-3/鉻化	批准			圖號	ZS-XH06a-2	



美特鋁質有限公司  
MIDI Aluminium Fabricator Ltd.

工程號 J-861 地盤 已連拿利

物料編號	L	樓層數	件/層	數量	M	X	N	EQ	M1	X	N1	EQ1	分格尺寸	使用位置	樓層
ZS-XH07a-1	535	1	4	4	220	x	2	47.5	300	x	1	117.5	550	CW-3007	12F
		小計:		4											
ZS-XH134a-1	1560	1	2	2	280	x	5	80	300	x	4	180	1575	CW-3007	12F
		小計:		2											
ZS-XH135a-1	1190	1	2	2	250	x	4	95	300	x	3	145	1205	CW-3007	12F
		小計:		2											

左

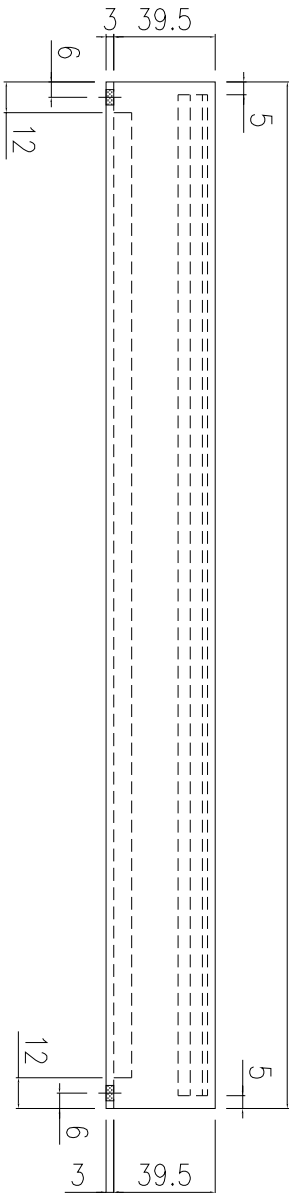
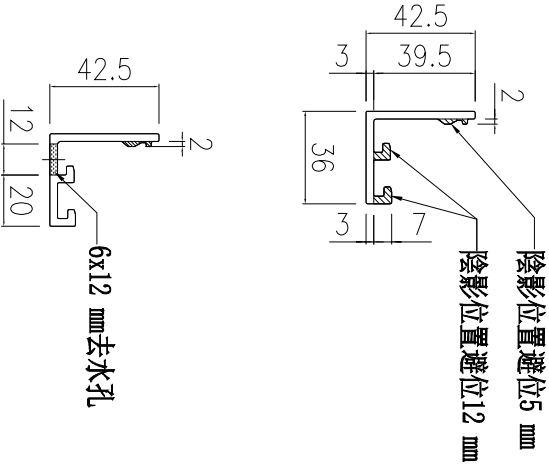
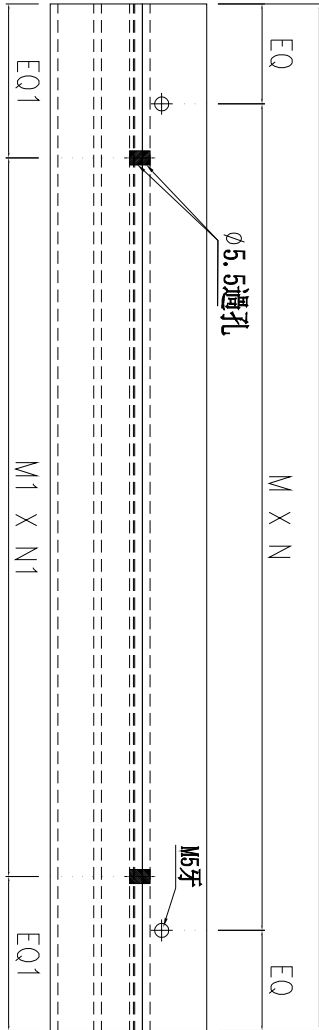
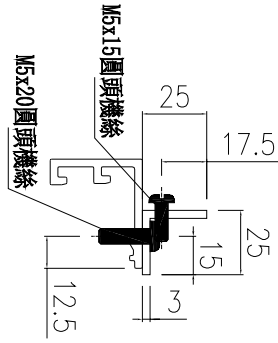

名稱	玻璃扣蓋/鋁角 (橫)	制圖	周廣志	2025.07.20	修改		
材料	X86636/25*25*3mm鋁角	復核	謝永林	2025.08.29	日期		
顏色	UCT207124XL-3/鉻化	批准			圖號	ZS-XH07a-1	



美特鋁質 有限公司  
MIDI Aluminium Fabricator Ltd.

工程號 J-861 地盤 已連拿利

物料編號	L	樓層數	件/層	數量	分格尺寸	使用位置	樓層
ZS-YXH01a	568	1	1	1	525.5	CW-3008	15F
小計：				1			

異形梗窗死墻位底用

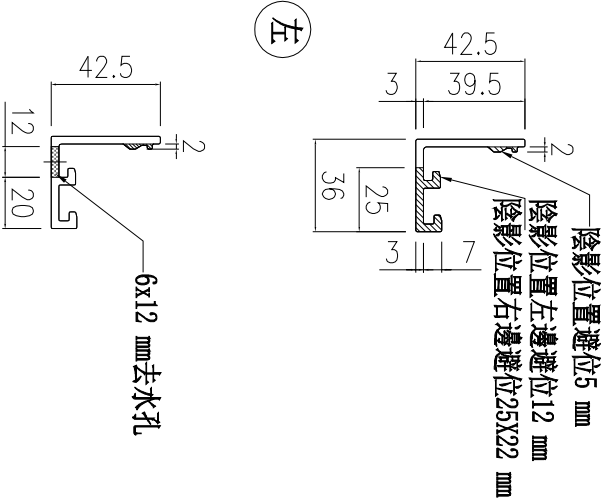
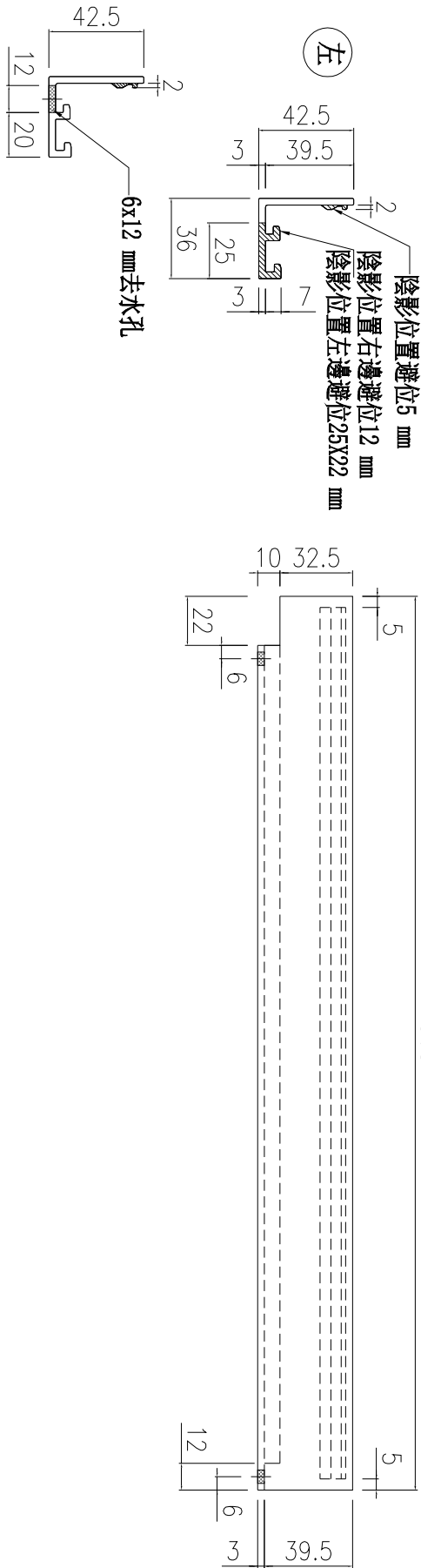

物料編號	L	樓層數	件/層	數量	分格尺寸	使用位置	樓層
ZS-YXH02a	568	1	1	1	525.5	CW-3008	15F
小計：				1			

名稱	玻璃扣蓋 (橫)	制圖	周廣志	2025.07.20	修改	
材料	X86636	復核	謝永林	2025.08.29	日期	
顏色	UCT207124XL-3	批准			圖號	ZS-YXH01a



美特鋁質 有限公司

MIDI Aluminium Fabricator Ltd.

工程號

J-861

地盤

已連拿利

物料編號	L	樓層數	件/層	數量	分格尺寸	使用位置	樓層
ZS-YXH03a	542.5	1	1	1	500	CW-3007	12F
小計：				1			

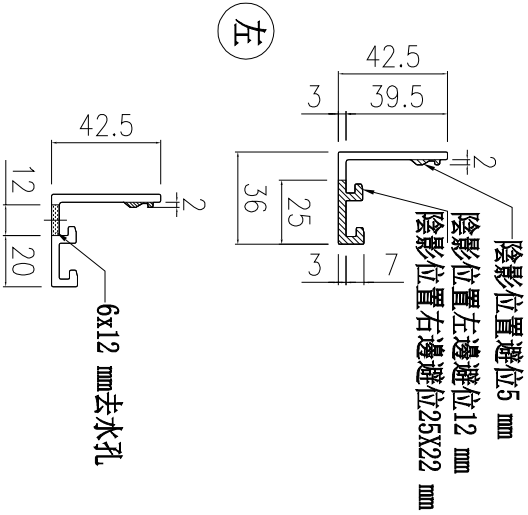
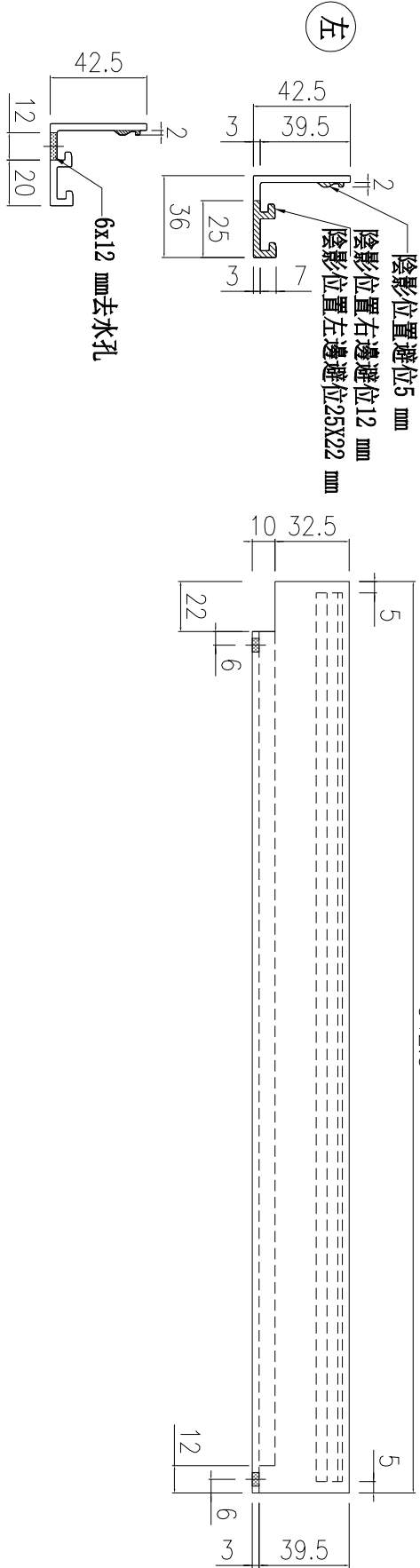

物料編號	L	樓層數	件/層	數量	分格尺寸	使用位置	樓層
ZS-YXH04a	542.5	1	1	1	500	CW-3007	12F
小計：				1			

名稱	玻璃扣蓋 (橫)	制圖	周廣志	2025.07.20	修改		
材料	X86636	復核	謝永林	2025.08.29	日期		
顏色	UCT207124XL-3	批准			圖號	ZS-YXH03a	



美特鋁質 有限公司

MIDI Aluminium Fabricator Ltd.

工程號

J-861

地盤

己連拿利

物料編號	L	樓層數	件/層	數量	B(左邊)	C(右邊)	分格尺寸	使用位置	樓層
ZS-XH01a(D)	635	1	1	1	無	142.5	650	CW-3008	22F
ZS-XH01aR(D)	635	1	1	1	142.5	無	650	CW-3008	22F
ZS-XH128a(D)	1595	2	2	4	142.5	142.5	1610	CW-3008	15F/22F
ZS-XH130a(D)	1515	1	1	1	142.5	無	1530	CW-3008	15F
ZS-XH130aR(D)	1515	1	1	1	無	142.5	1530	CW-3008	15F
ZS-XH130a-1(D)	1515	1	2	2	142.5	142.5	1530	CW-3008	22F
ZS-XH136a(D)	735	1	1	1	142.5	無	750	CW-3008	15F
ZS-XH136aR(D)	735	1	1	1	無	142.5	750	CW-3008	15F
小計:				12					

名稱

玻璃扣蓋 (橫)

材料

X86636

顏色

UCT207124XL-3

制圖

周廣志

2025. 07. 20

修改

復核

謝永林

2025. 08. 29

日期

批准

圖號

ZS-XH101a(D)

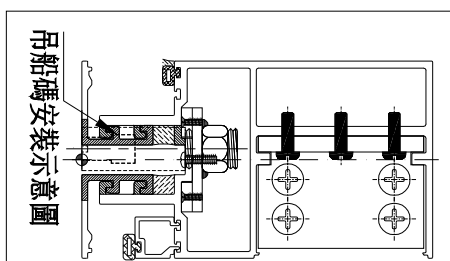
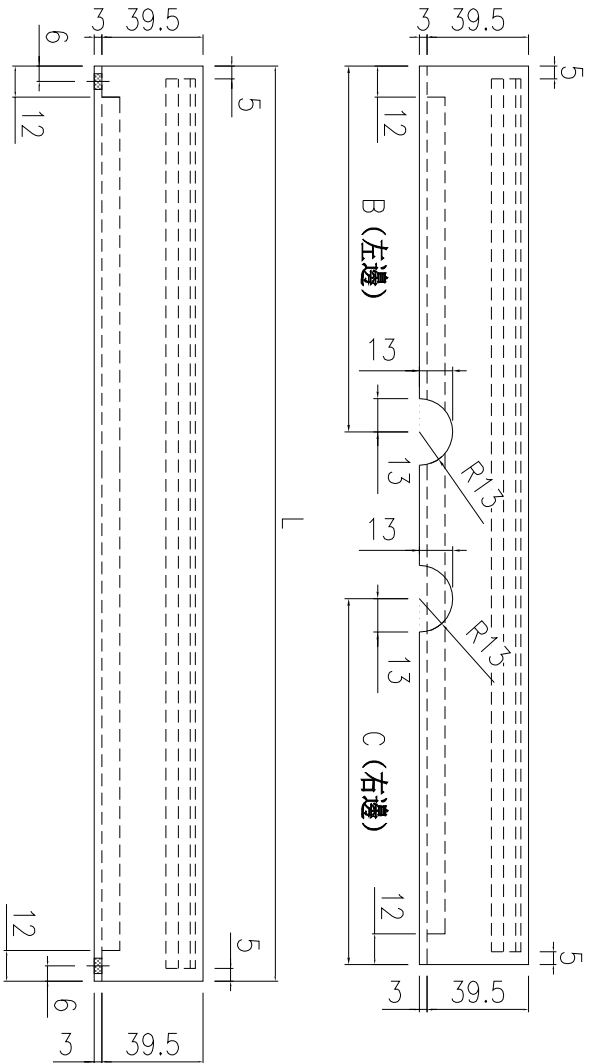
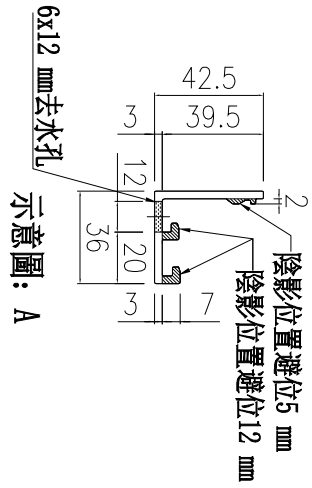
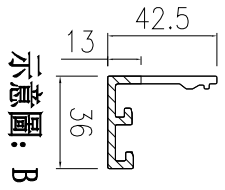





美特鋁質 有限公司  
MIDI Aluminium Fabricator Ltd.

拆圖見：ZS-XHZ01a

工程號 J-861 地盤 己連拿利

物料編號	L	樓層數	件/層	數量	M	X	N	EQ	分格尺寸	使用位置	樓層
ZS-XHZ01a	635	5	4	20	280	x	2	37.5	650	CW-3008	17F-18F/20F-21F/23F
	小計：			20							
ZS-XHZ128a	1595	5	2	10	300	x	5	47.5	1610	CW-3008	17F-18F/20F-21F/23F
	小計：			10							
ZS-XHZ129a	405	5	2	10	300	x	1	52.5	420	CW-3008	17F-18F/20F-21F/23F
	小計：			10							
ZS-XHZ130a	1515	5	2	10	280	x	5	57.5	1530	CW-3008	17F-18F/20F-21F/23F
	小計：			10							
ZS-XHZ136a	735	5	2	10	300	x	2	67.5	750	CW-3008	17F-18F/20F-21F/23F
	小計：			10							
ZS-XHZ202a	435	5	2	10	300	x	1	67.5	450	CW-3008	17F-18F/20F-21F/23F
	小計：			10							
名稱	玻璃扣蓋/橫外裝飾線			制圖	周廣志		2025.07.20		修改		
材料	X86636/X86626			復核	謝永林		2025.08.29		日期		
顏色	UCT207124XL-3			批准					圖號	ZS-XHZ01a-1	



美特鋁質有限公司  
MIDI Aluminium Fabricator Ltd.

工程號 J-861 地盤 己連拿利

物料編號	L	樓層數	件/層	數量	分格尺寸	使用位置	樓層
ZS-XHZ01a-2	635	5	1	5	650	CW-3008	17F-18F/20F-21F/23F
		小計:		5			

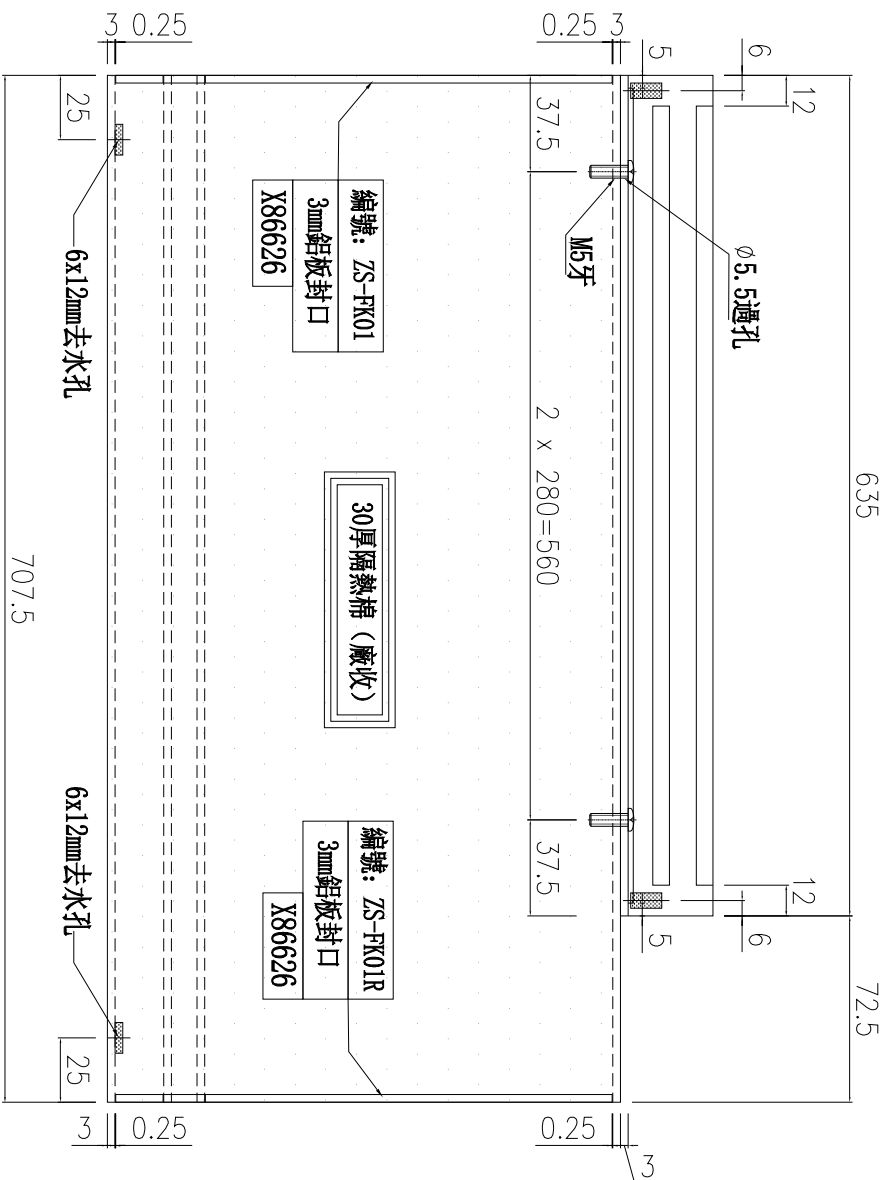
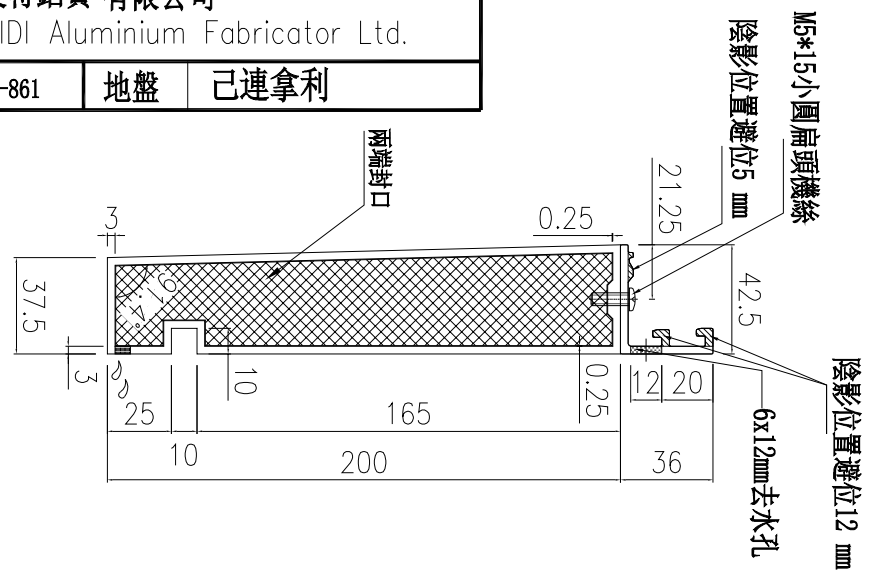

名稱	玻璃扣蓋/橫外裝飾線 (橫)	制圖	周廣志	2025.07.20	修改		
材料	X86636/X86626	復核	謝永林	2025.08.29	日期		
顏色	UCT207124XL-3/LX01963MH木紋	批准			圖號	ZS-XHZ01a-2	



美特鋁質 有限公司  
MIDI Aluminium Fabricator Ltd.

工程號

J-861

地盤

己連拿利

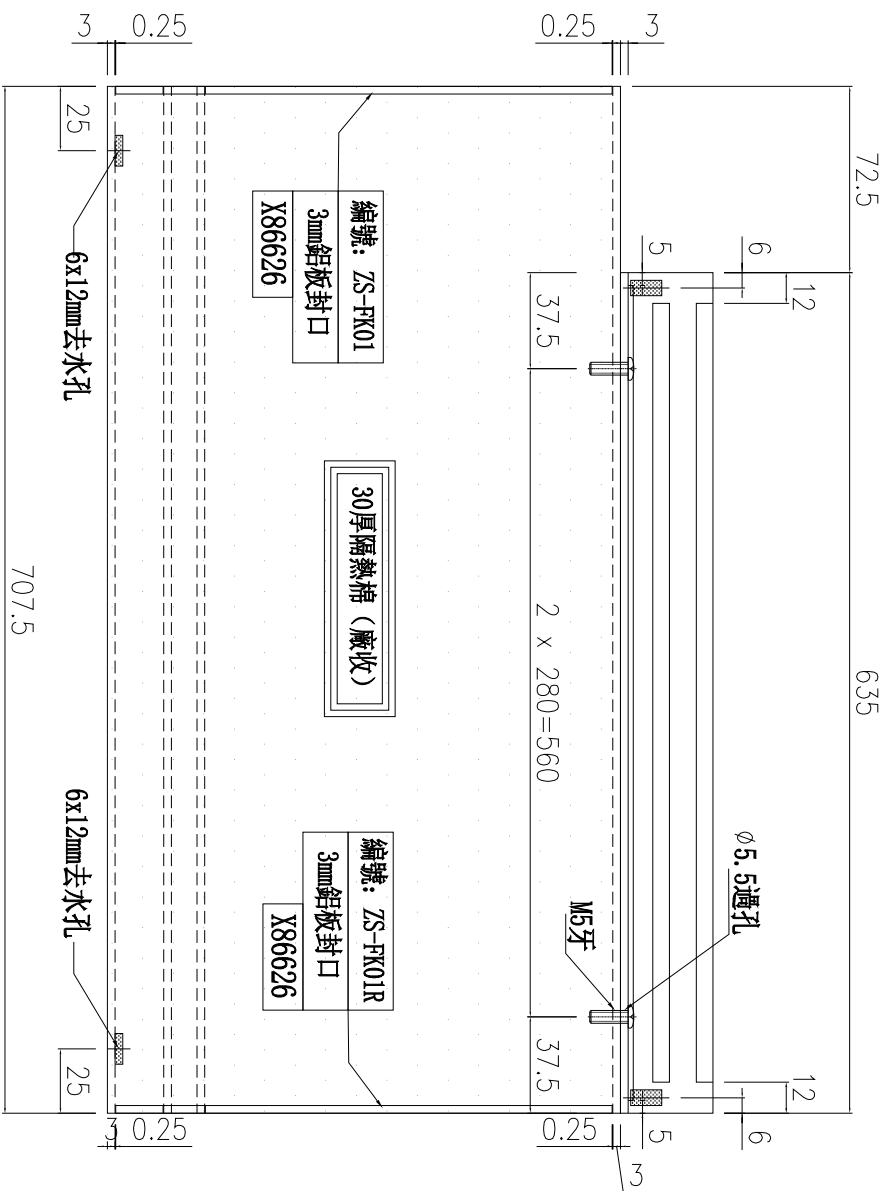
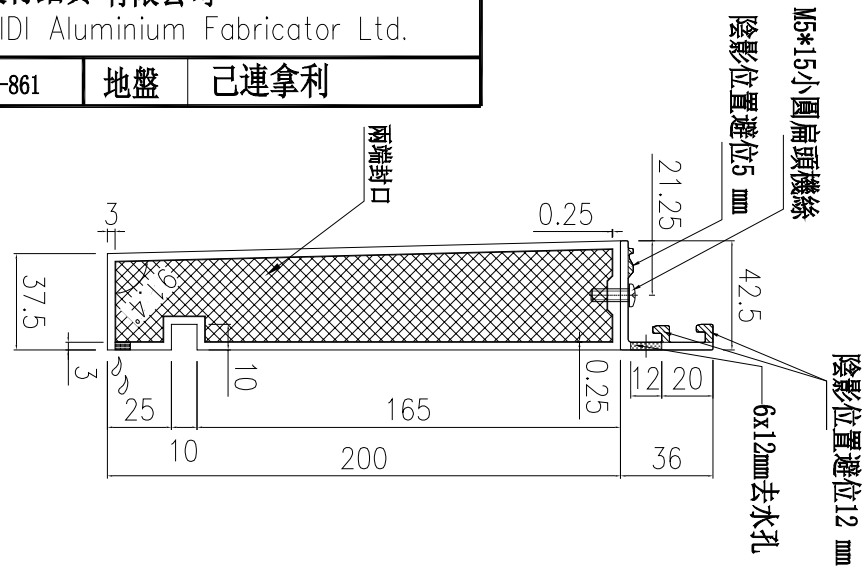

物料編號	L	樓層數	件/層	數量	分格尺寸	使用位置	樓層
ZS-XHZ01a-3	635	5	1	5	650	CW-3008	17F-18F/20F-21F/23F
		小計:		5			

名稱	玻璃扣蓋/橫外裝飾線 (橫)	制圖	周廣志	2025. 07. 20	修改		
材料	X86636/X86626	復核	謝永林	2025. 08. 29	日期		
顏色	UCT207124XL-3/LX01963MH木紋	批准			圖號	ZS-XHZ01a-3	





美特鋁質有限公司  
MIDI Aluminium Fabricator Ltd.

工程號 J-861 地盤 己連拿利

物料編號	L	樓層數	件/層	數量	分格尺寸	使用位置	樓層
ZS-XHZ06aR	678.8	5	1	5	800	CW-3008	17F-18F/20F-21F/23F
小計:				5			

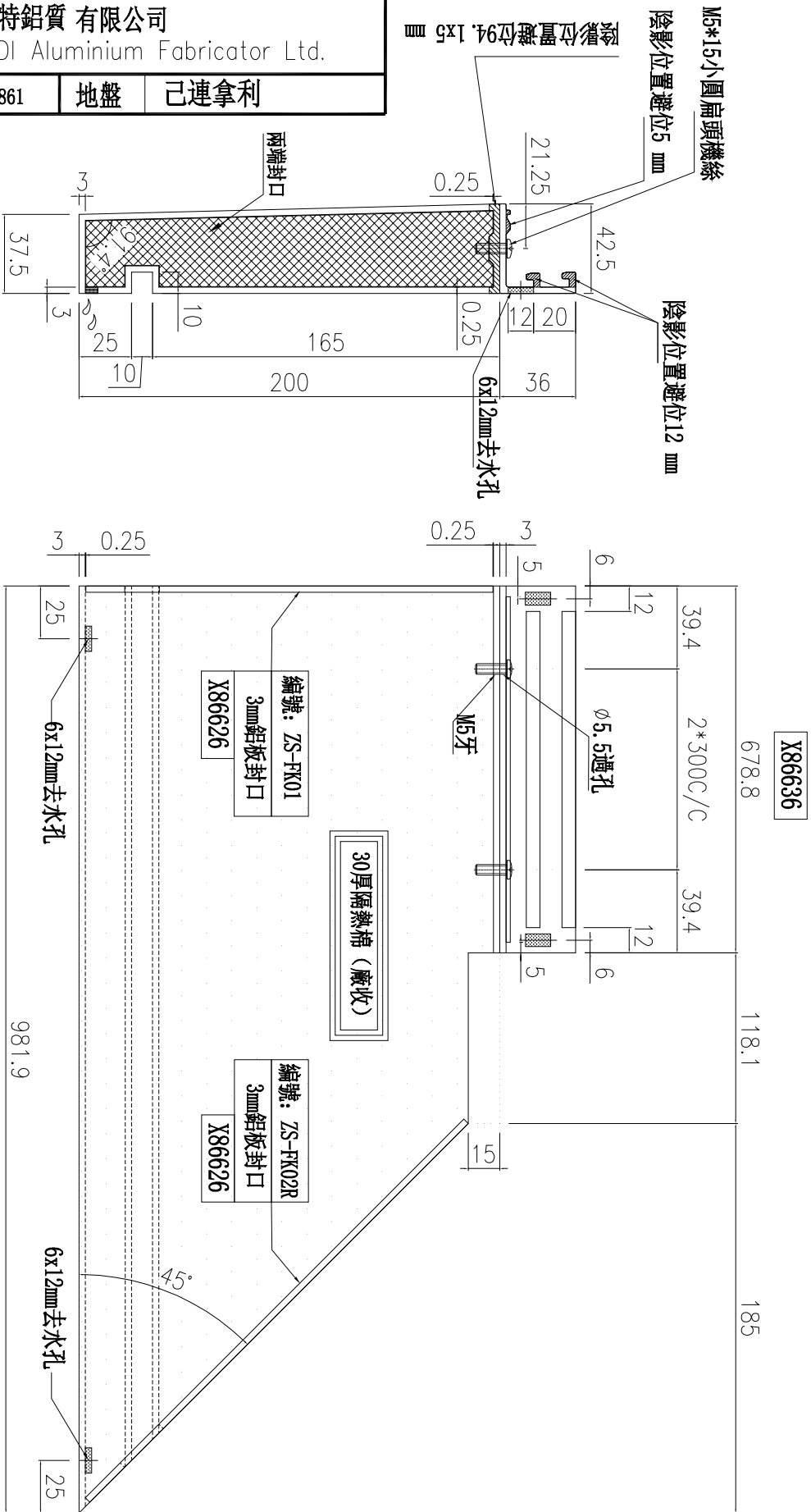

名稱	玻璃扣蓋/橫外裝飾線	制圖	周廣志	2025.07.20	修改		
材料	X86636/X86626	復核	謝永林	2025.08.29	日期		
顏色	UCT207124XL-3/LX01963MH木紋	批准			圖號	ZS-XHZ06aR	



美特鋁質 有限公司  
MIDI Aluminium Fabricator Ltd.

工程號

J-861

地盤

己連拿利

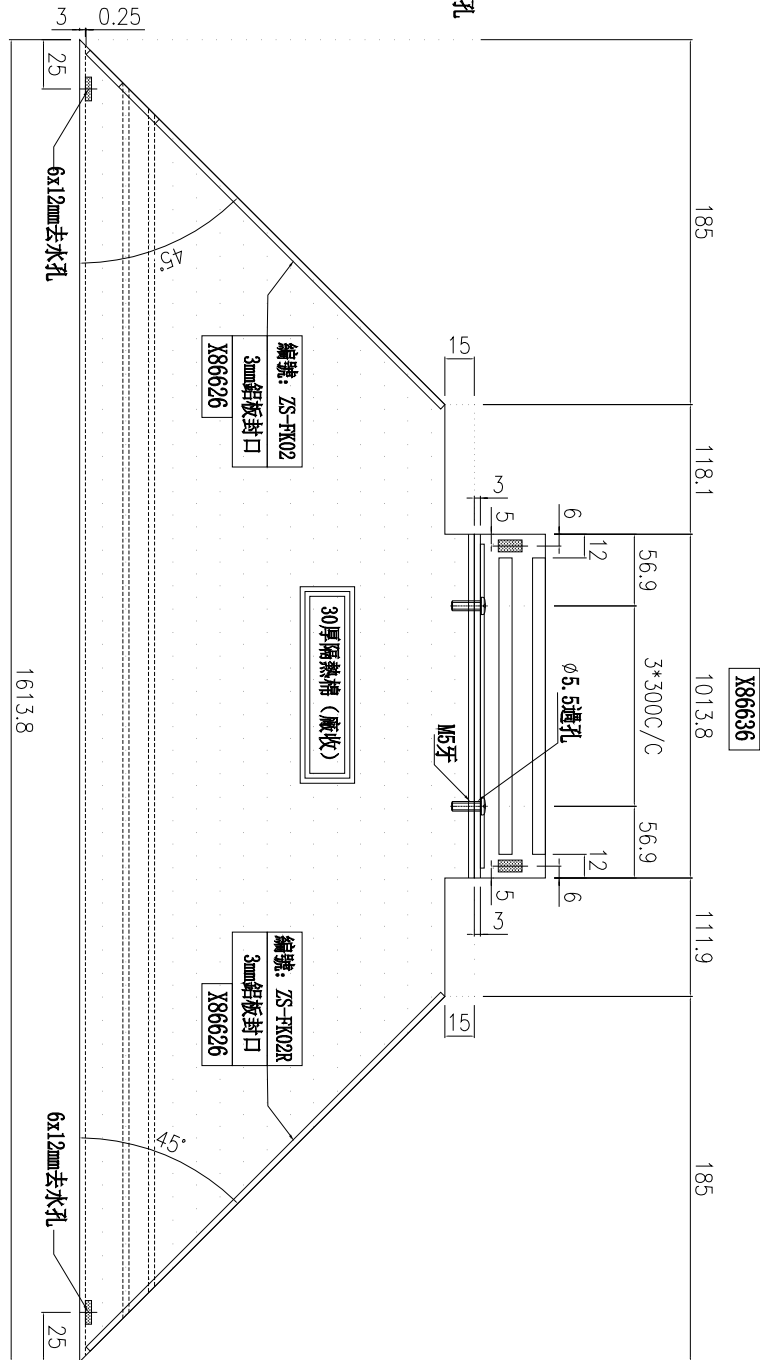
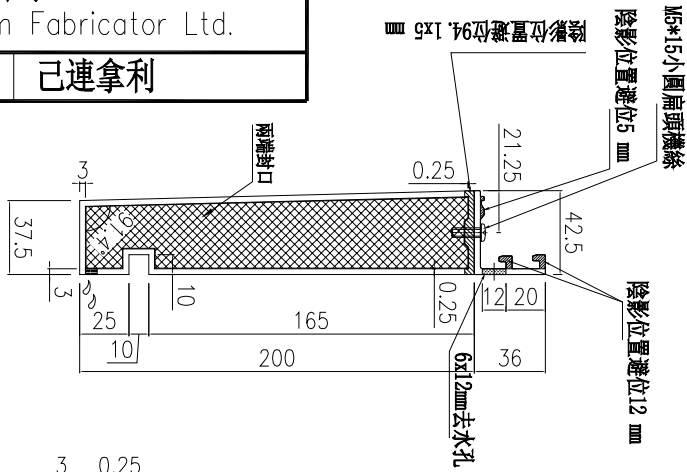

物料編號	L	樓層數	件/層	數量	分格尺寸	使用位置	樓層
ZS-XHZ127a	1013.8	5	1	5	1135	CW-3008	17F-18F/20F-21F/23F
小計:				5			

名稱	玻璃扣蓋/橫外裝飾線	制圖	周廣志	2025.07.20	修改		
材料	X86636/X86626	復核	謝永林	2025.08.29	日期		
顏色	UCT207124XL-3/LX01963MH木紋	批准			圖號	ZS-XHZ127a	



美特鋁質 有限公司  
MIDI Aluminium Fabricator Ltd.

工程號

J-861

地盤

己連拿利

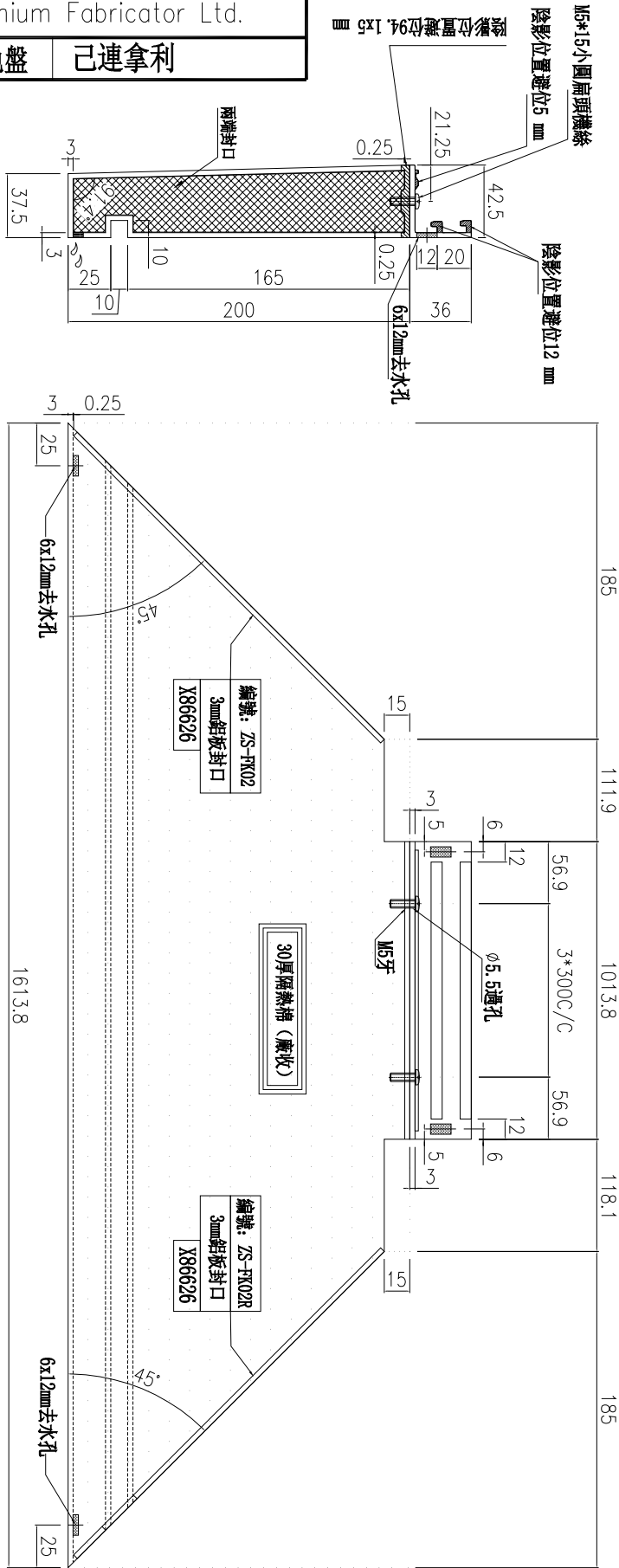

物料編號	L	樓層數	件/層	數量	分格尺寸	使用位置	樓層
ZS-XHZ127aR	1013.8	5	1	5	1135	CW-3008	17F-18F/20F-21F/23F
小計:				5			

名稱	玻璃扣蓋/橫外裝飾線	制圖	周廣志	2025.07.20	修改		
材料	X86636/X86626	復核	謝永林	2025.08.29	日期		
顏色	UCT207124XL-3/LX01963MH木紋	批准			圖號	ZS-XHZ127aR	



美特鋁質 有限公司

MIDI Aluminium Fabricator Ltd.

工程號

J-861

地盤

己連拿利

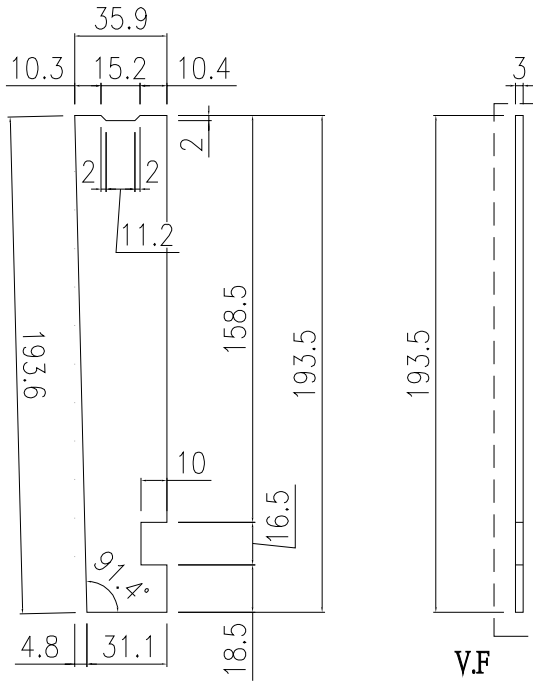

用庫存料

物料編號	數量	使用位置
ZS-FK01	85	(直口左)外橫裝飾條
物料編號	數量	使用位置
ZS-FK01R	85	(直口右)外橫裝飾條

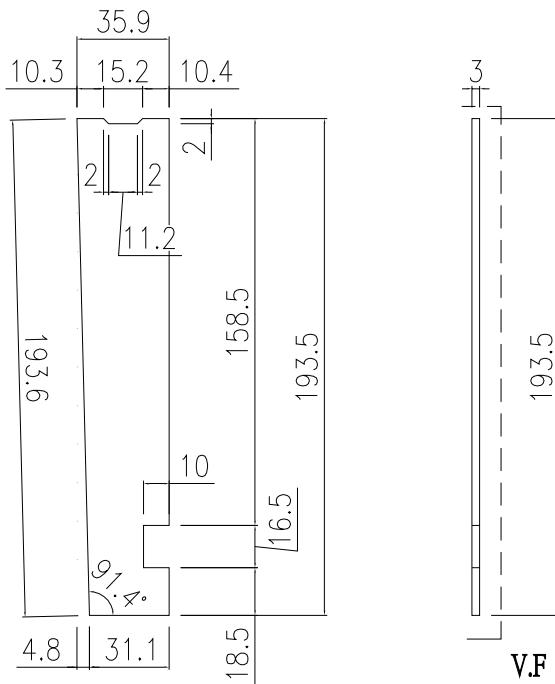

用庫存料

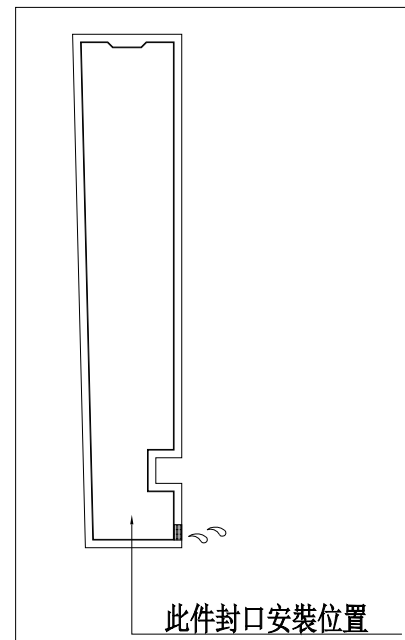

名稱	外橫裝飾條封口片	制圖	周廣志	2025.07.20	修改		
材料	3mm鋁板	復核	謝永林	2025.08.29	日期		
顏色	LX01963MH木紋	批准			圖號	ZS-FK01	



美特鋁質 有限公司

MIDI Aluminium Fabricator Ltd.

工程號

J-861

地盤

己連拿利

用庫存料

物料編號	數量	使用位置
ZS-FK02	15	(斜口左)外橫裝飾條
物料編號	數量	使用位置
ZS-FK02R	15	(斜口右)外橫裝飾條

用庫存料

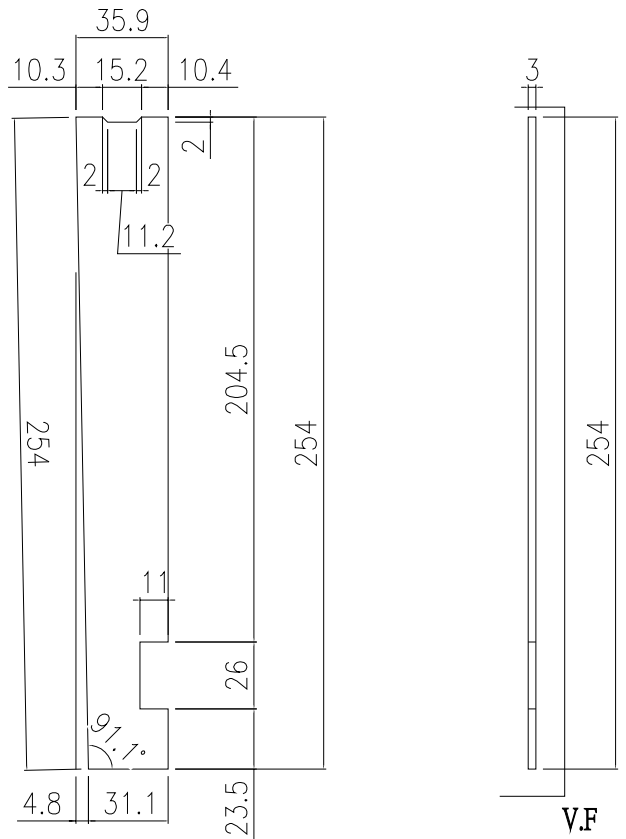
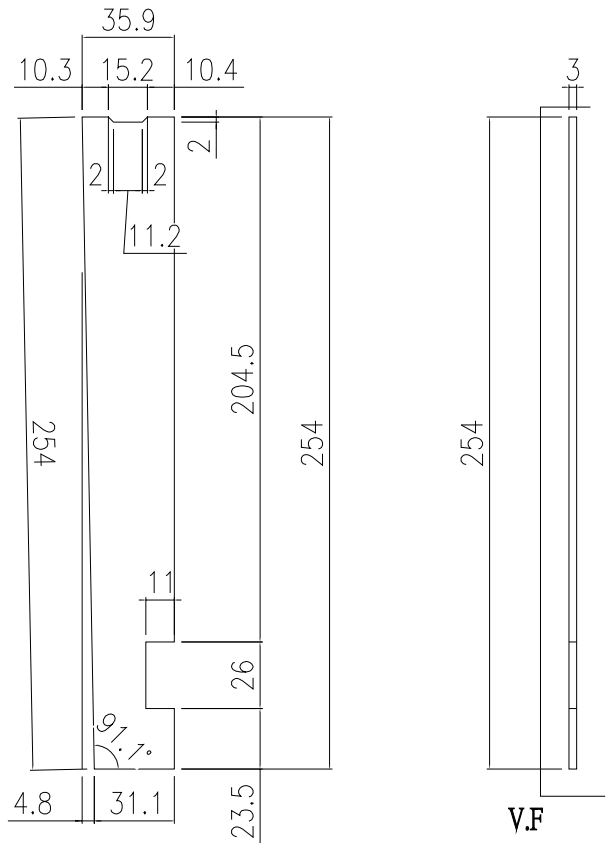
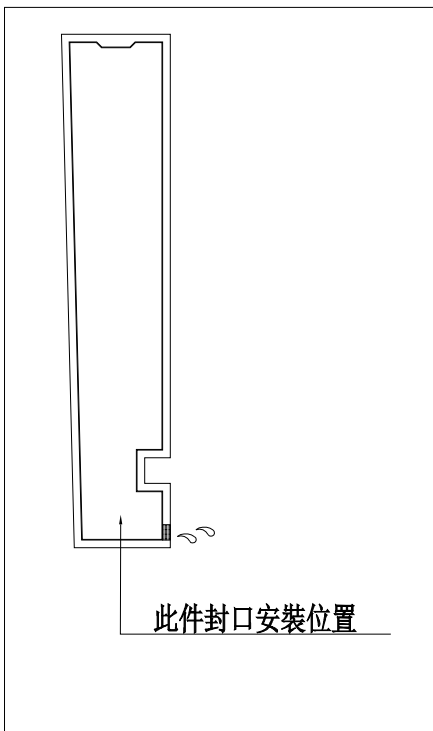

名稱	外橫裝飾條封口片	制圖	周廣志	2025. 07. 20	修改		
材料	3mm鋁板	復核	謝永林	2025. 08. 29	日期		
顏色	LX01963MH木紋	批准			圖號	ZS-FK02	



美特鋁質 有限公司

MIDI Aluminium Fabricator Ltd.

工程號

J-861

地盤

己連拿利

物料編號	L	樓層數	件/層	數量	分格尺寸	使用位置	樓層
ZS-KG1	550	9	6	54	650	CW-3008	15F-23F
	合計：			54			
ZS-KG7	450	1	4	4	550	CW-3007	12F
	合計：			4			
ZS-KG201	930	1	2	2	1030	CW-3007	12F
	合計：			2			
ZS-KG202	350	9	2	18	450	CW-3008	15F-23F
	合計：			18			

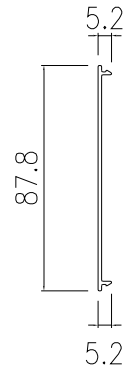
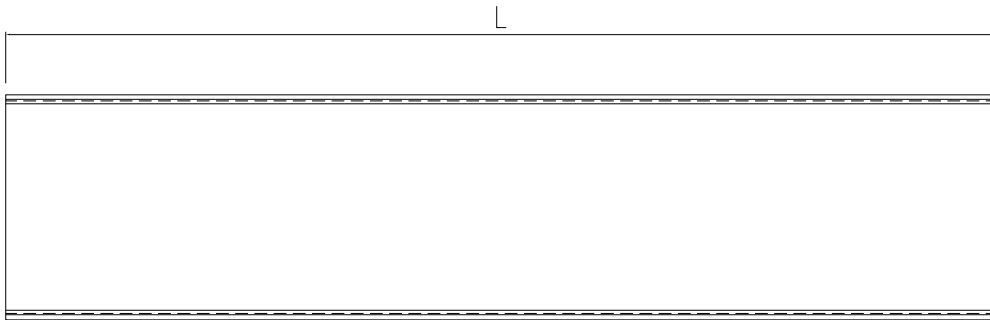

室外

安裝示意圖

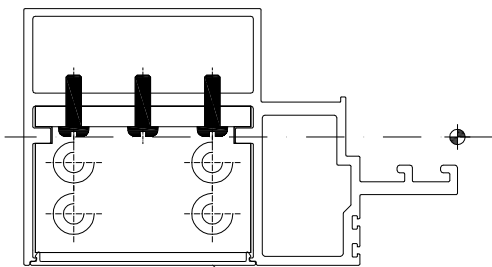

此件

名稱	框橫料扣蓋	制圖	周廣志	2025. 07. 20	修改			
材料	X86654	復核	謝永林	2025. 08. 29	日期			
顏色	UCT207124XL-3	批准			圖號	ZS-KG1		



美特鋁質 有限公司  
MIDI Aluminium Fabricator Ltd.

物料編號	L	樓層數	件/層	數量	分格尺寸	使用位置	樓層
ZS-KG6L	591.7	1	1	1	800	CW-3007	12F
	591.7	9	1	9	800	CW-3008	15F~23F
	合計：			10			

工程號 J-861 地盤 己連拿利

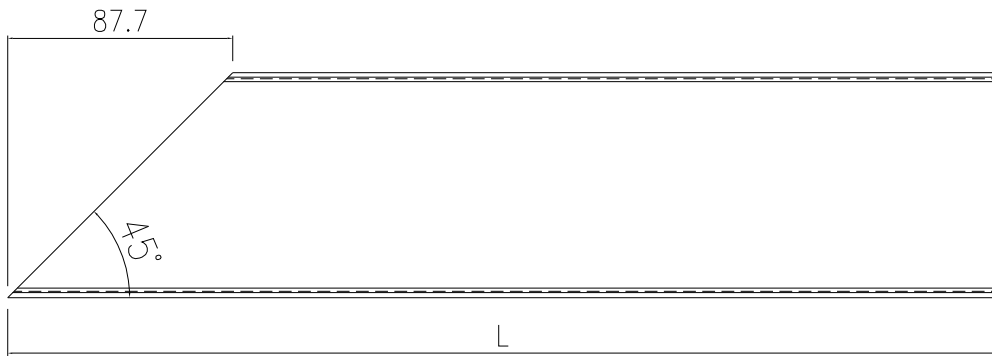

室外

安裝示意圖

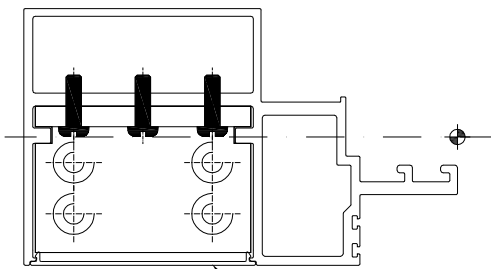

此件

名稱	框橫料扣蓋	制圖	周廣志	2025.07.20	修改			
材料	X86654	復核	謝永林	2025.08.29	日期			
顏色	UCT207124XL-3	批准			圖號	ZS-KG6L		



美特鋁質 有限公司  
MIDI Aluminium Fabricator Ltd.

物料編號	L	樓層數	件/層	數量	分格尺寸	使用位置	樓層
ZS-KG6R	591.7	1	1	1	800	CW-3007	12F
	591.7	9	1	9	800	CW-3008	15F~23F
	合計：			10			

工程號 J-861 地盤 己連拿利

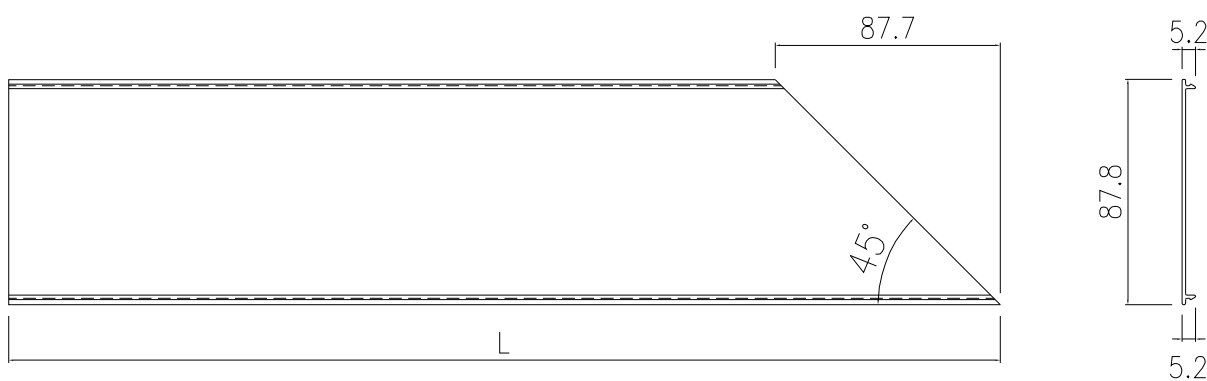

室外

安裝示意圖

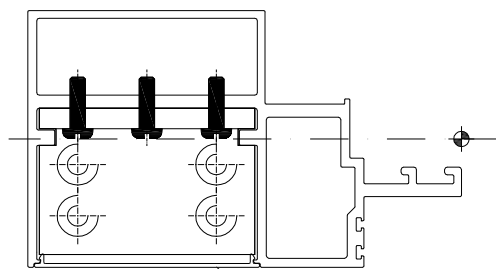

此件

名稱	框橫料扣蓋	制圖	周廣志	2025.07.20	修改			
材料	X86654	復核	謝永林	2025.08.29	日期			
顏色	UCT207124XL-3	批准			圖號	ZS-KG6R		



# J861-幕牆膠條安裝位置圖

# CW-JT02

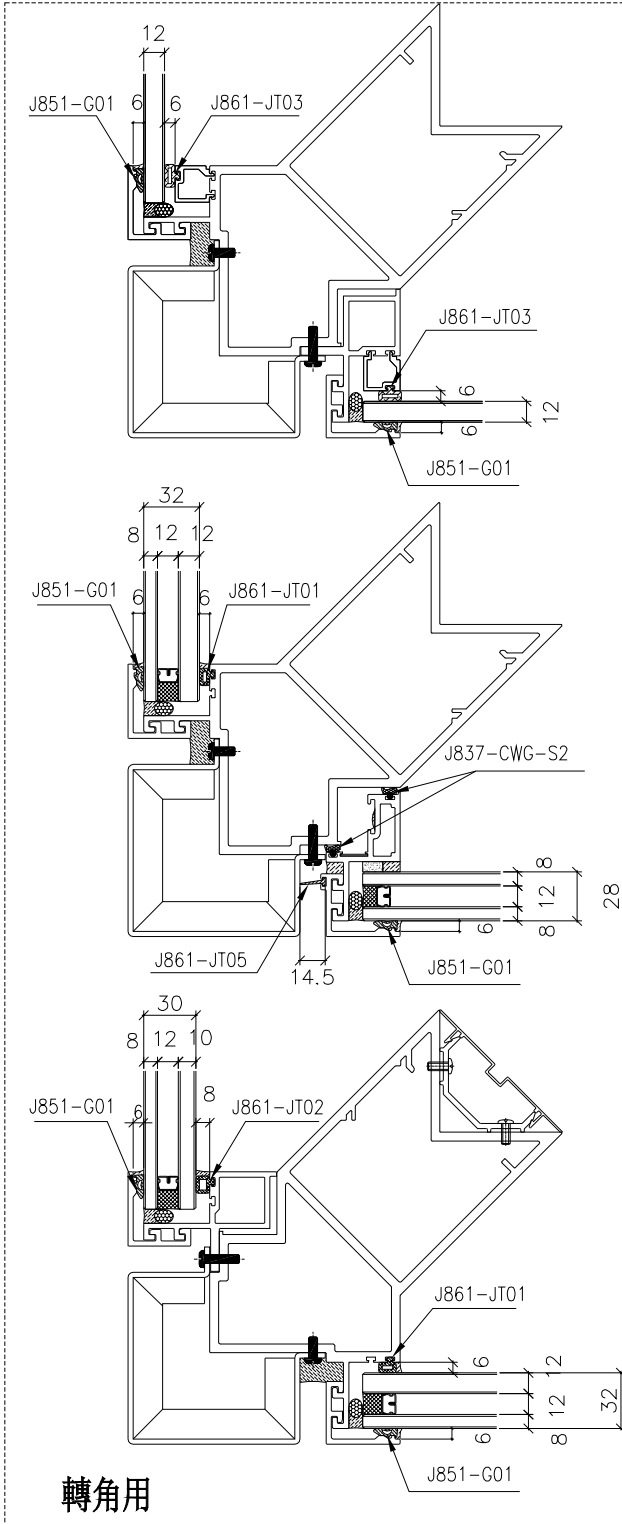

注：(地盤安裝) 玻璃安裝后 J851-G01

(工廠安裝)：J861-JT01      J861-JT04

J861-JT02      J861-JT05

J861-JT03      J837-CWG-S2

生窗位玉玻璃：J851-G01

# J861-幕牆膠條安裝位置圖

# CW-JT03

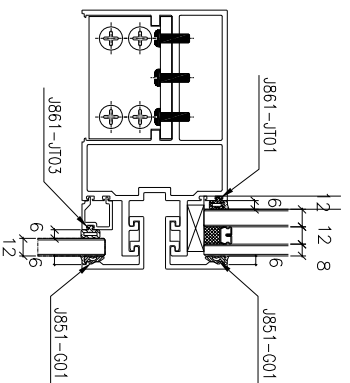
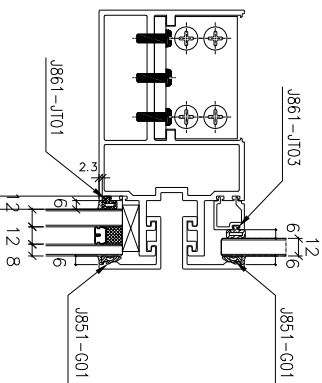
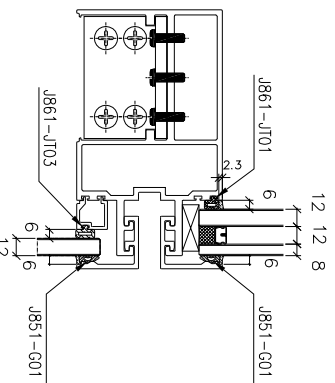

全框位用

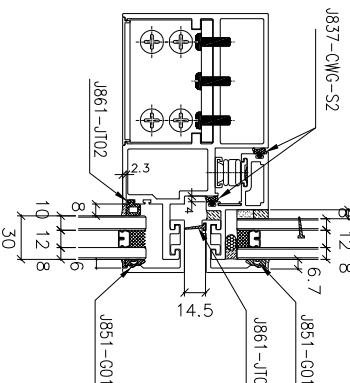
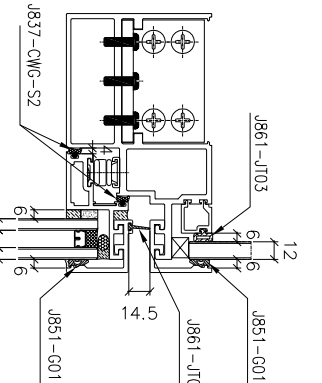
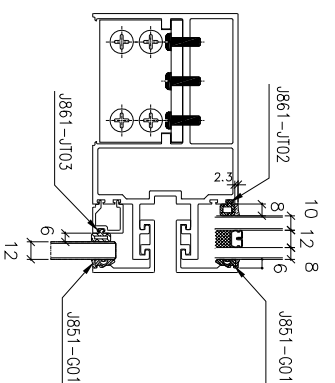

生窗位用

注：(地盤安裝) 玻璃安裝后 J851-G01	
(工廠安裝)：J861-JT01	J861-JT04
J861-JT02	J861-JT05
J861-JT03	J837-CWG-S2
生窗位玉玻璃：J851-G01	

# J861-幕牆膠條安裝位置圖

# CW-JT04

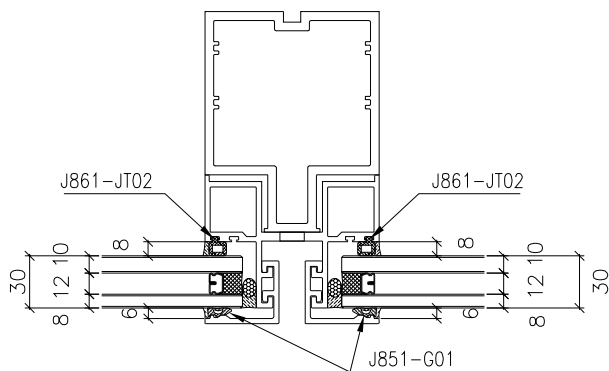
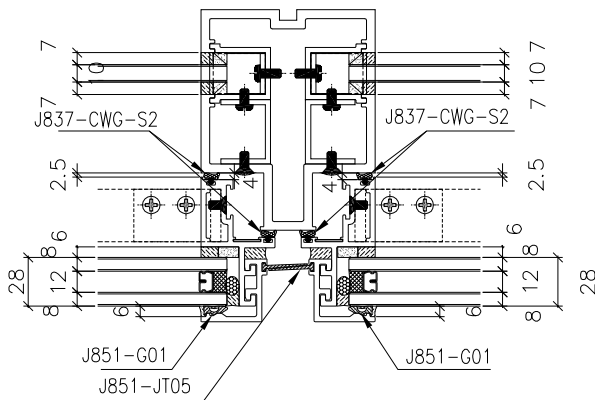
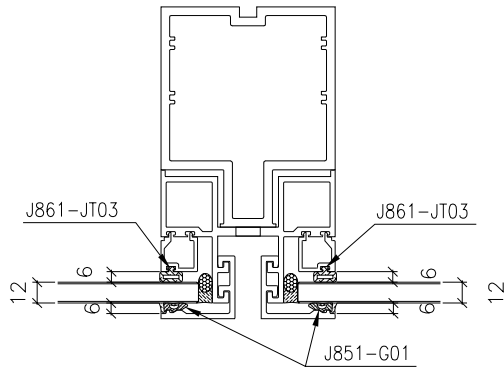

雙生企用(蝴蝶窗用)

注：(地盤安裝)玻璃安裝后J851-G01

(工廠安裝)：J861-JT01      J861-JT04

J861-JT02      J861-JT05

J861-JT03      J837-CWG-S2

生窗位玉玻璃：J851-G01

主企用位置圖

\*請用A3紙打印

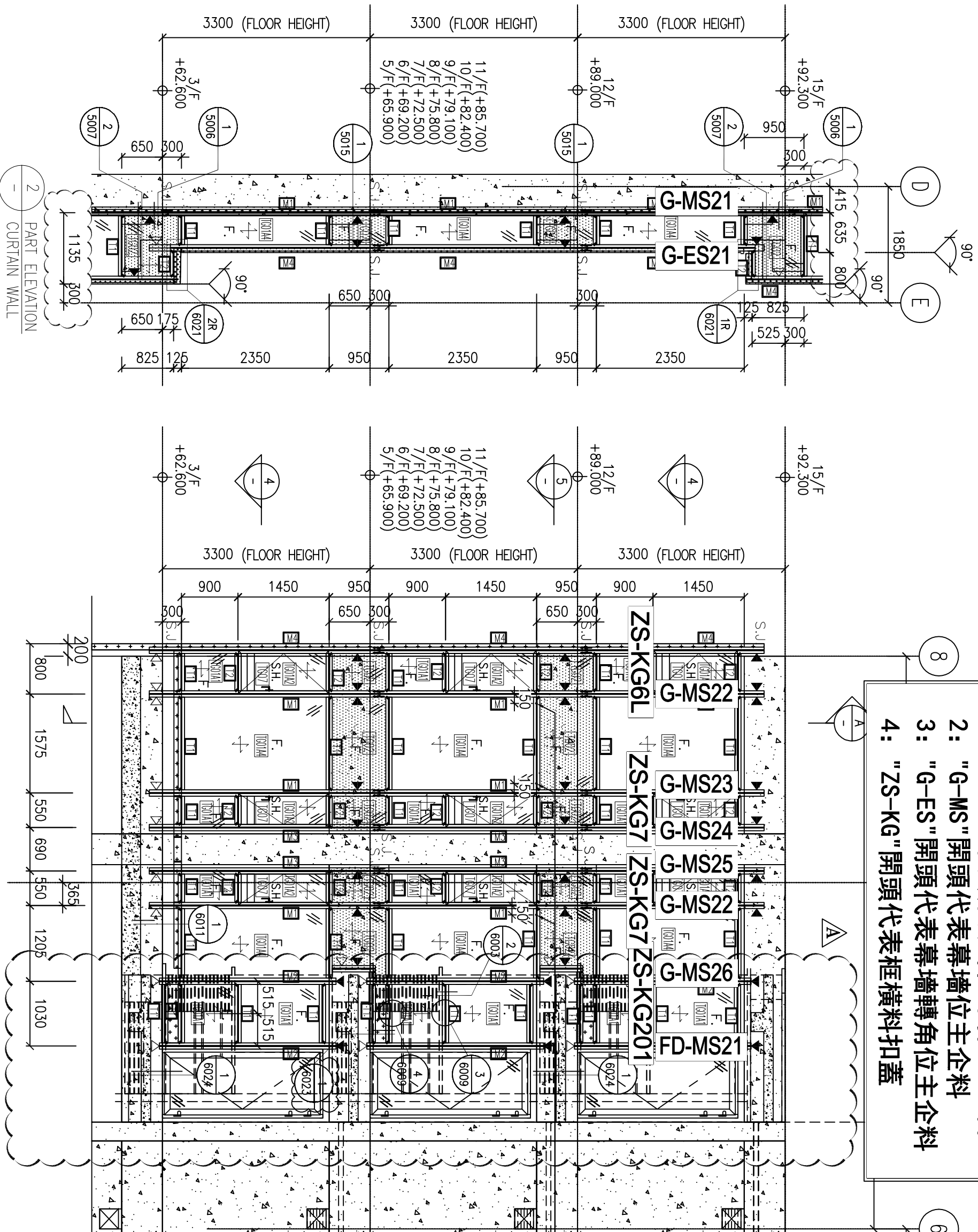

- \*注意:**
- 1: "FD-MS"開頭代表右FD門位主企料
  - 2: "G-MS"開頭代表幕牆位主企料
  - 3: "G-ES"開頭代表幕牆轉角位主企料
  - 4: "ZS-KG"開頭代表框橫料扣蓋

J861-SD-CW-3007

# 主橫用位置圖

\*請用A3紙打印

\*注意:

- 1: "UN-G"開頭代表梗窗位主橫料
- 2: "UN-L"開頭代表SHL生窗位用主橫料
- 3: "UN-R"開頭代表SHR生窗位用主橫料

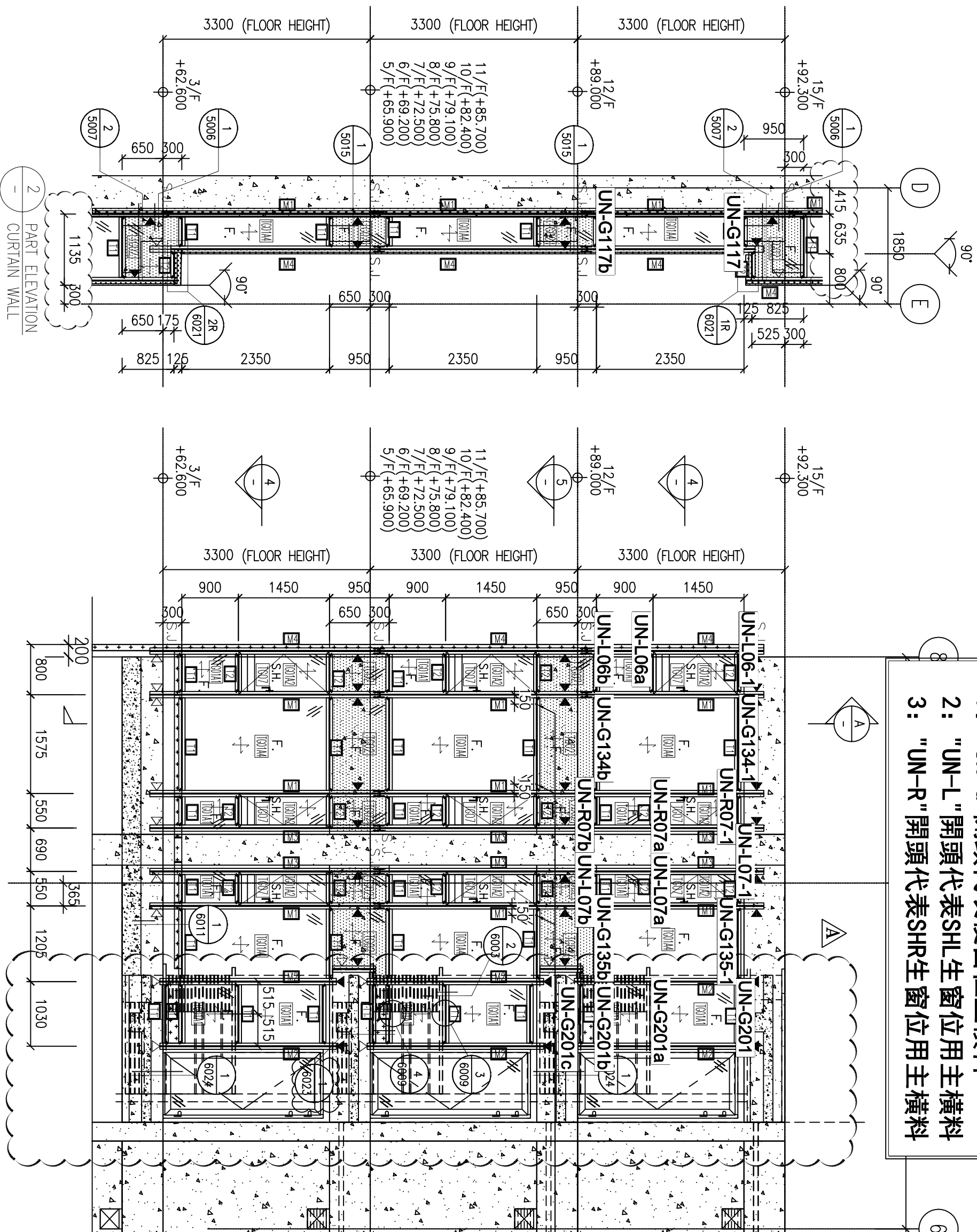

J861-SD-CW-3007-1

2 PART ELEVATION CURTAIN WALL

配料用位置圖

\*請用A3紙打印

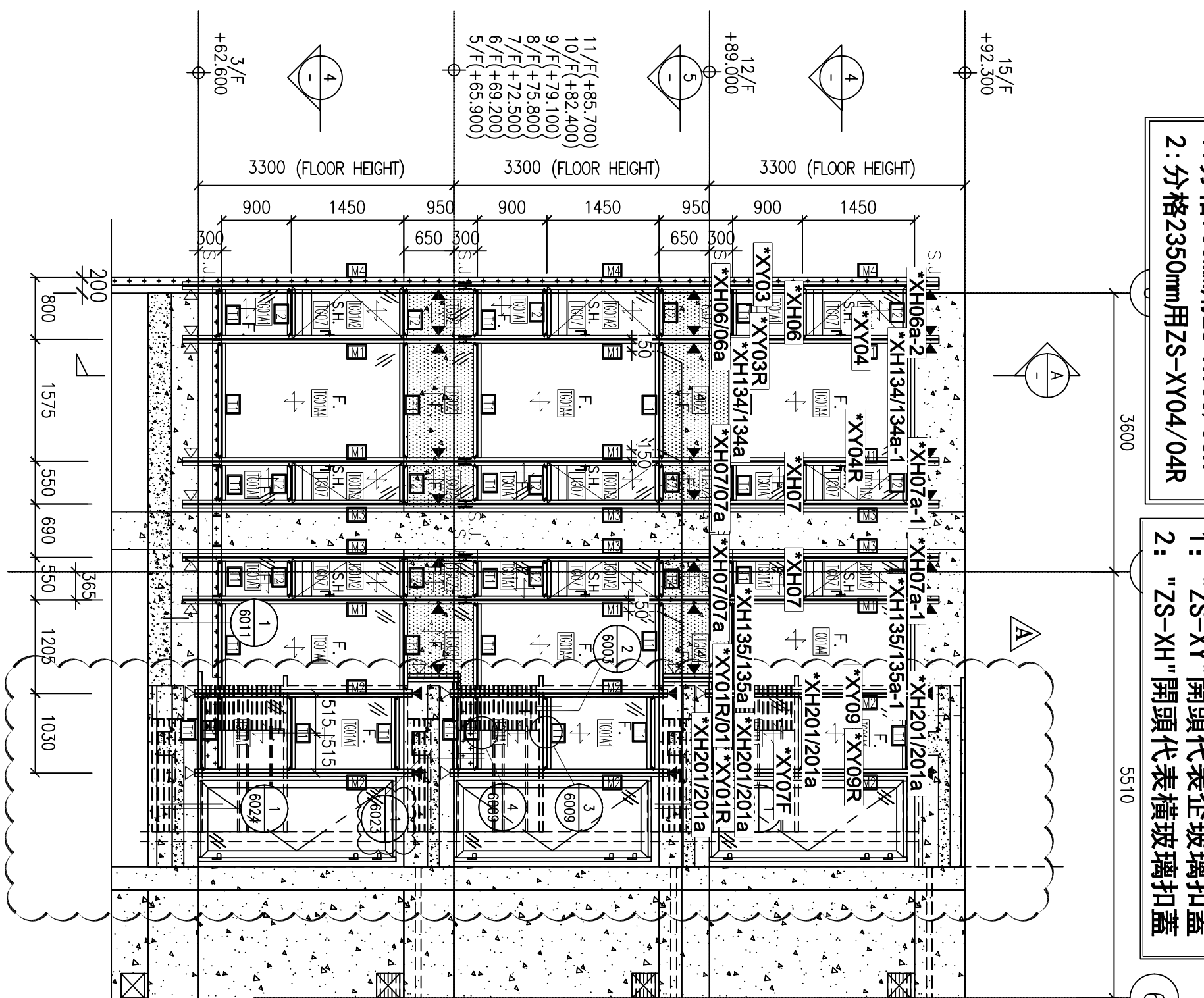
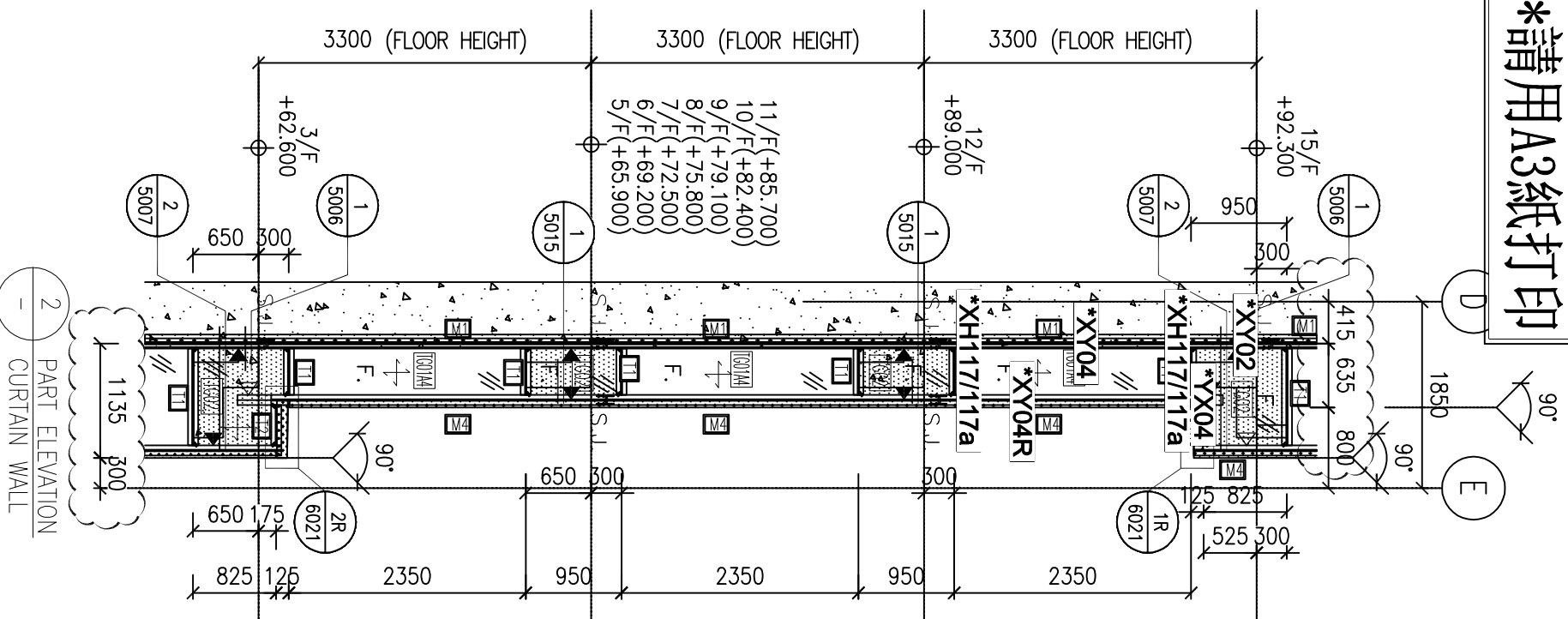

\*注意：企玻璃扣蓋  
 1：分格900mm用ZS-XY03/03R  
 2：分格2350mm用ZS-XY04/04R

\*注意：  
 因圖紙空間有限“\*”代表ZS-  
 1：“ZS-XY”開頭代表企玻璃扣蓋  
 2：“ZS-XH”開頭代表橫玻璃扣蓋

J861-SD-CW-3007-2

**\*注意:**

- 1: "FD-MS"開頭代表右FD門位主企料
- 2: "G-MS"開頭代表幕牆位主企料
- 3: "G-ES"開頭代表幕牆轉角位主企料
- 4: "ZS-KG"開頭代表框橫料扣蓋

**\*請用A3紙打印**

**主企用位置圖**

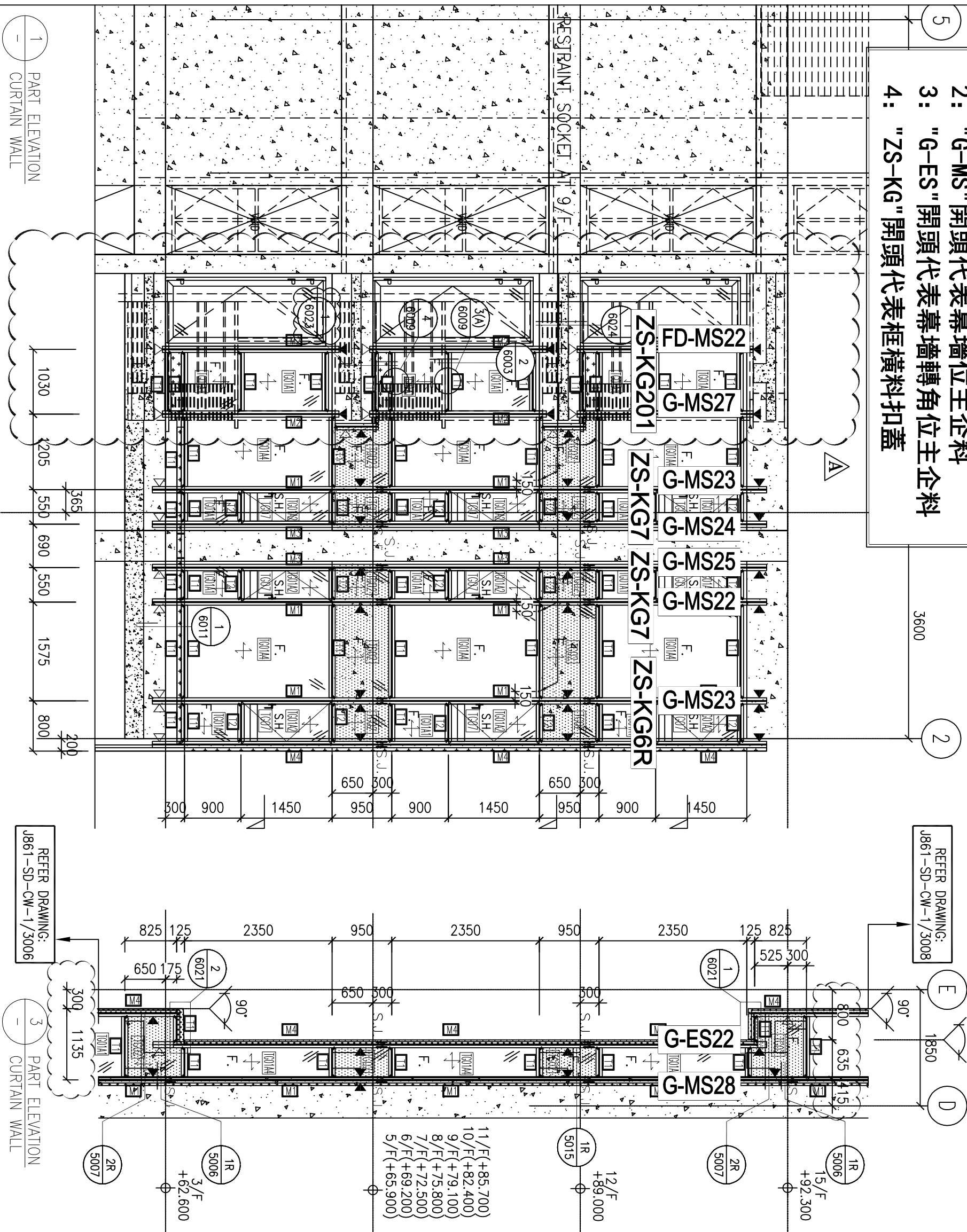

J861-SD-CW-3007a

\*請用A3紙打印

主橫用位置圖

- \*注意:
- 1: "UN-G"開頭代表梗窗位主橫料
  - 2: "UN-L"開頭代表SHL生窗位用主橫料
  - 3: "UN-R"開頭代表SHR生窗位用主橫料

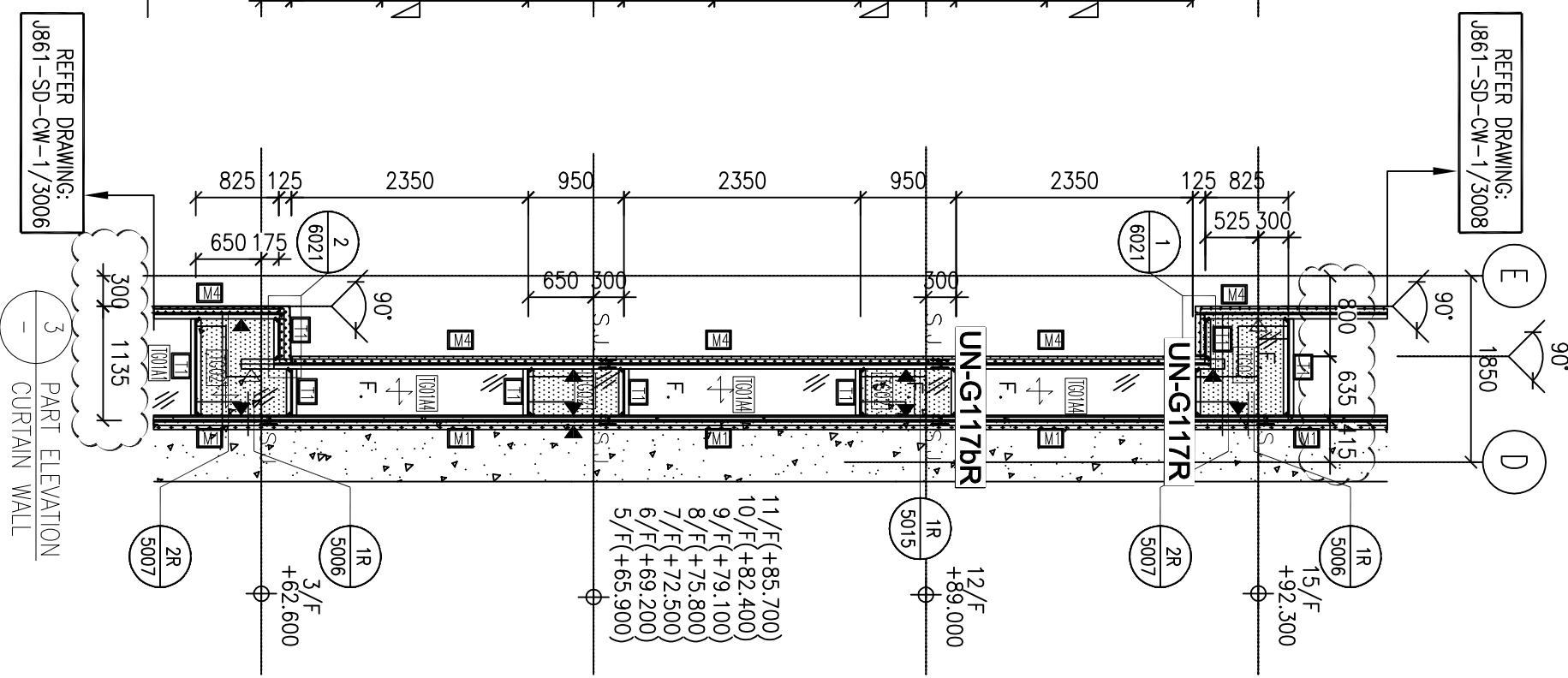
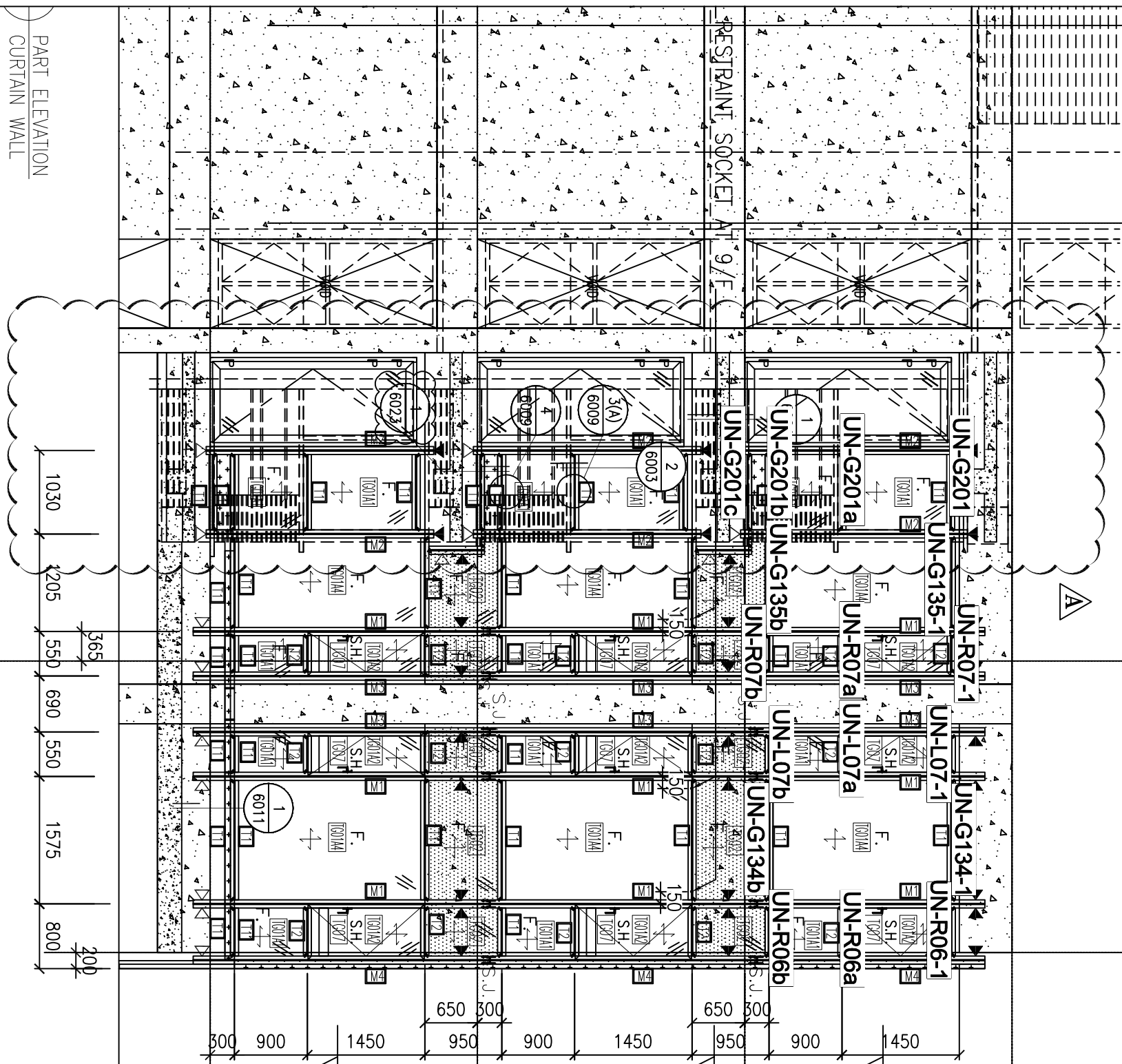

REFER DRAWING:  
J861-SD-CW-1/3008

REFER DRAWING:  
J861-SD-CW-1/3006

3 PART ELEVATION  
CURTAIN WALL

J861-SD-CW-3007a-1

**配料用位置圖**

**\*請用A3紙打印**

REFER DRAWING:  
J861-SD-CW-1/3008

**\*注意:**  
因圖紙空間有限 “\*” 代表 ZS-  
1: “ZS-XY”開頭代表企玻璃扣蓋  
2: “ZS-XH”開頭代表橫玻璃扣蓋

**\*注意: 企玻璃扣蓋**  
1: 分格900mm用 ZS-XY03/03R  
2: 分格2350mm用 ZS-XY04/04R

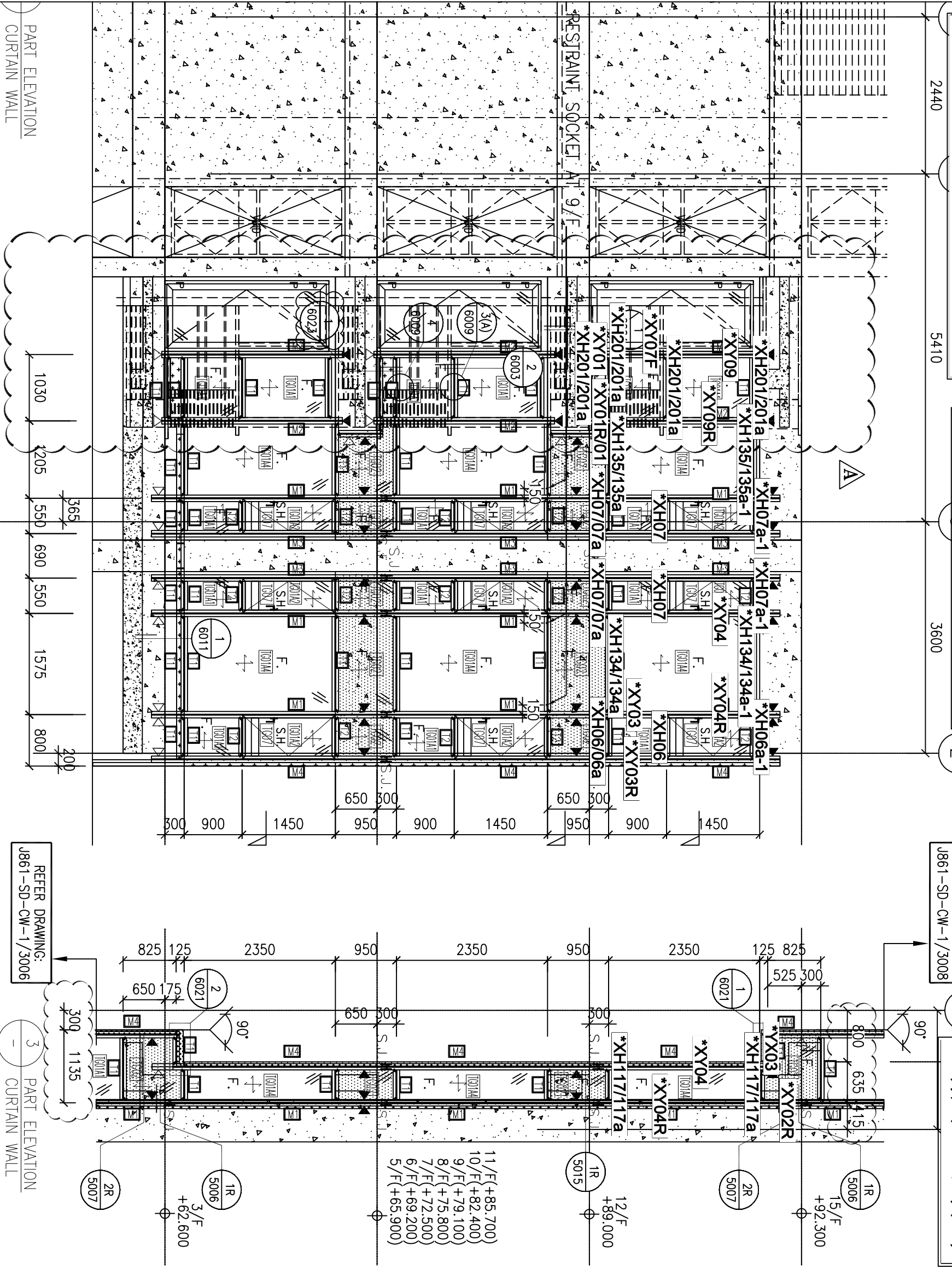

REFER DRAWING:  
J861-SD-CW-1/3006

3 PART ELEVATION  
CURTAIN WALL

J861-SD-CW-3007a-2

主企用位置圖

\*請用A3紙打印

\*注意:

- 1: "G-MS"開頭代表幕牆位主企料
- 2: "G-ES"開頭代表幕牆轉角位主企料
- 3: "ZS-KG"開頭代表框橫料扣蓋

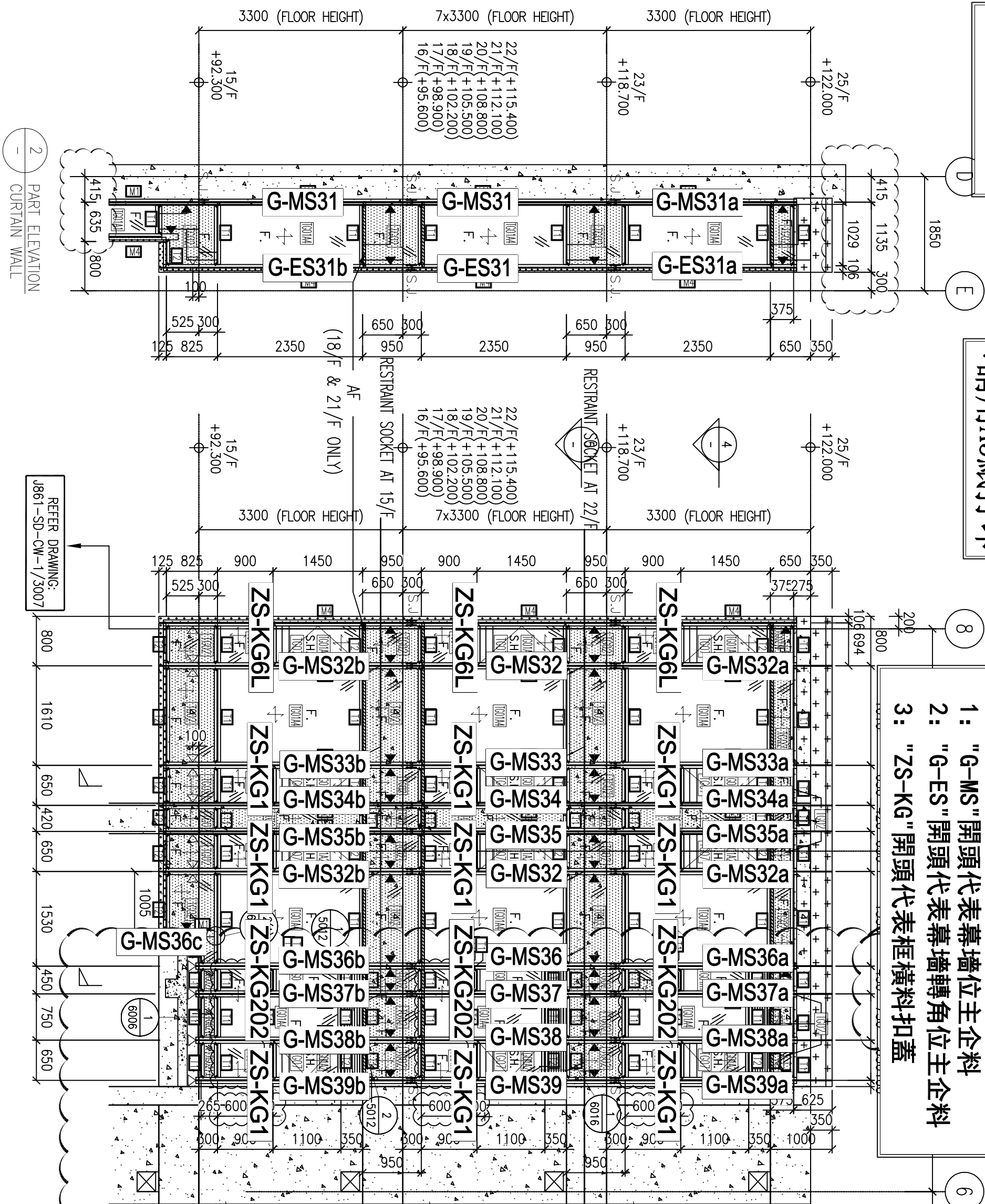

2 PART ELEVATION CURTAIN WALL

REFER DRAWING: J861-SD-CW-1/3007

J861-SD-CW-3008

# 主橫用位置圖

\*請用A3紙打印

\*注意:

- 1: "UN-G"開頭代表梗窗位主橫料
- 2: "UN-YX"開頭代表異形梗窗位主橫料
- 2: "UN-L"開頭代表SHL生窗位用主橫料
- 2: "UN-R"開頭代表SHR生窗位用主橫料

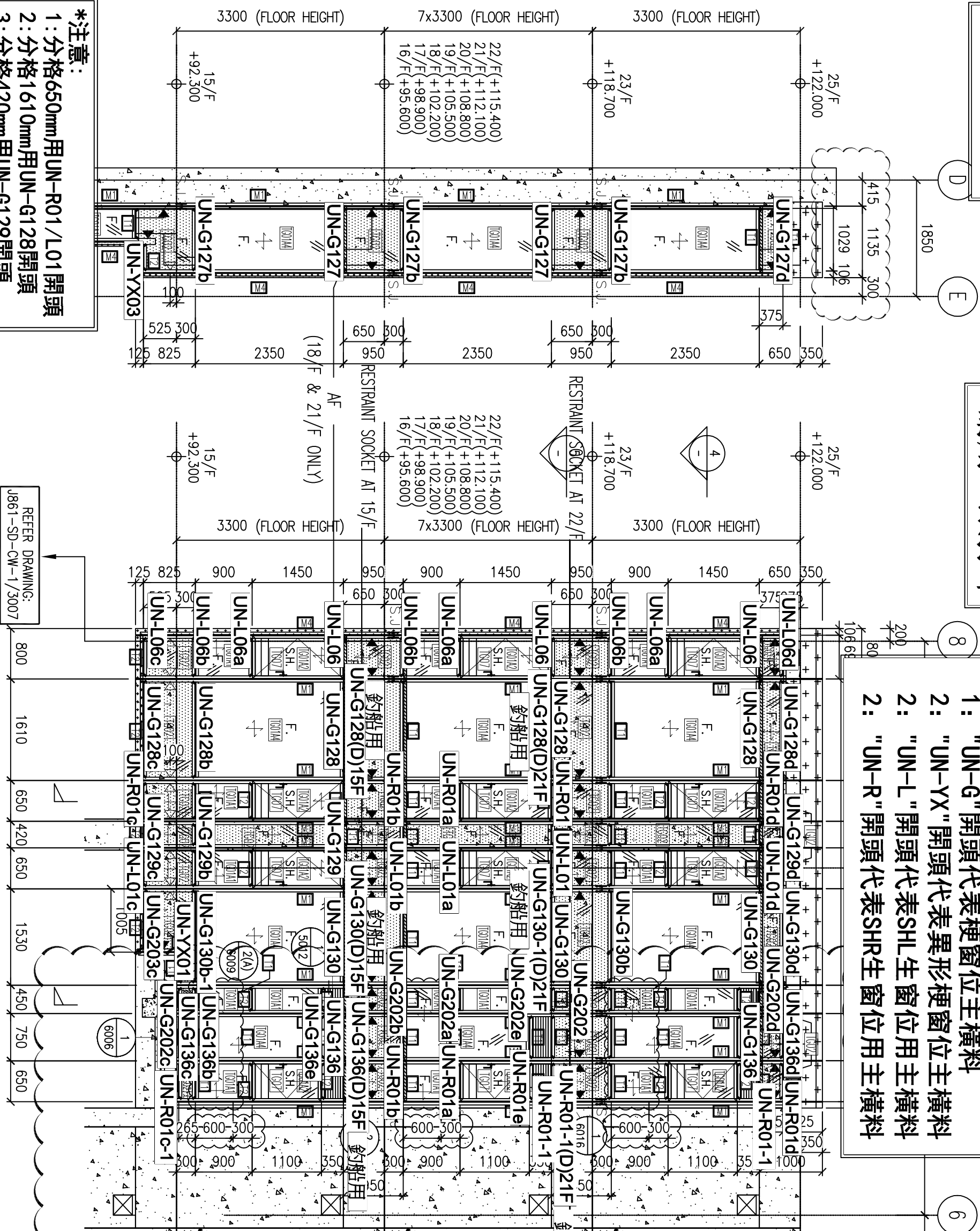

\*注意:

- 1: 分格650mm用UN-R01/L01開頭
- 2: 分格1610mm用UN-G128開頭
- 3: 分格420mm用UN-G129開頭
- 4: 分格1530mm用UN-G130開頭
- 5: 分格750mm用UN-G136開頭
- 6: 分格450mm用UN-G202開頭

REFER DRAWING:  
J861-SD-CW-1/3007

J861-SD-CW-3008-1

**配料用位置圖**

**\*請用A3紙打印**

- \*注意：企玻璃扣蓋**
- 1: 分格265mm用ZS-XY01/01R
  - 2: 分格950mm用ZS-XY02/02R
  - 3: 分格900mm用ZS-XY03/03R
  - 4: 分格2350mm用ZS-XY04/04R
  - 5: 分格350mm用ZS-XY05/05R
  - 6: 分格1100mm用ZS-XY06/06R
  - 7: 分格375mm用ZS-XY07/07R
  - 7: 分格825mm用ZS-XY08/08R
  - 9: 分格2000mm用ZS-XY10/10R

- \*注意：橫玻璃扣蓋**
- 1: 分格650mm用ZS-XH01/01a
  - 2: 分格800mm用ZS-XH06/06a
  - 3: 分格1135mm用ZS-XH127/127a
  - 4: 分格1610mm用ZS-XH128/128a
  - 5: 分格420mm用ZS-XH129/129a
  - 6: 分格1530mm用ZS-XH130/130a
  - 7: 分格750mm用ZS-XH136/136a
  - 7: 分格450mm用ZS-XH202/202a

- \*注意：因圖紙空間有限“\*”代表ZS-“ZS-XY”開頭代表企玻璃扣蓋**
- 1: “ZS-XY”開頭代表企玻璃扣蓋
  - 2: “ZS-XH”開頭代表橫玻璃扣蓋
  - 3: “ZS-YXH”開頭代表橫異型窗玻璃扣蓋
- \*注意：橫玻璃扣蓋**
- 1: ZS-XHZ01a-2用在分格650mm (17F~18F/20F~21F/23F)

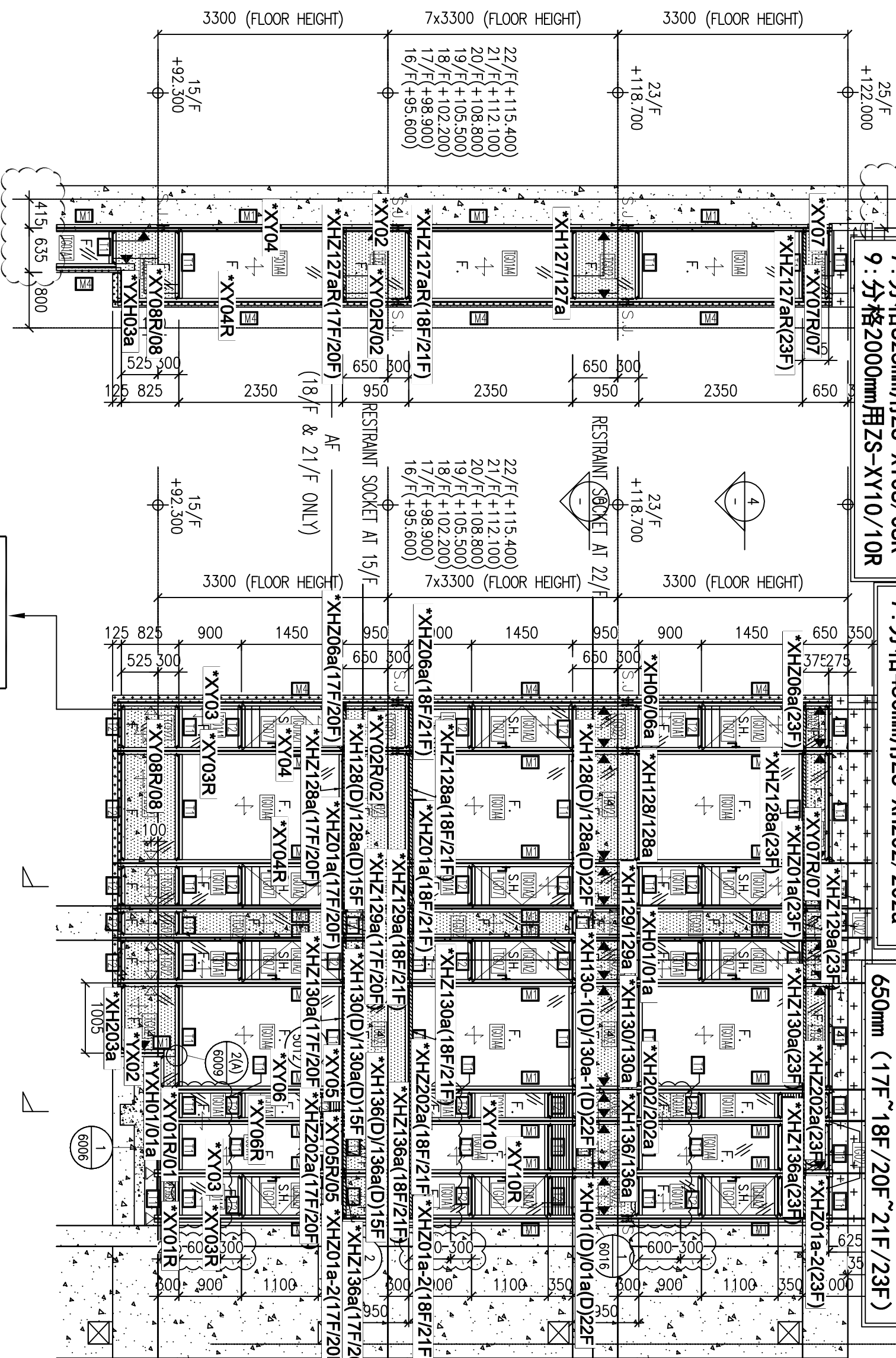

2 PART ELEVATION  
CURTAIN WALL

REFER DRAWING:  
J861-SD-CW-1/3007

J861-SD-CW-3008-2

\*注意:

- 1: "G-MS"開頭代表幕牆位主企料
- 2: "G-ES"開頭代表幕牆轉角位主企料
- 3: "ZS-KG"開頭代表框橫料扣蓋

\*請用A3紙打印

主企用位置圖

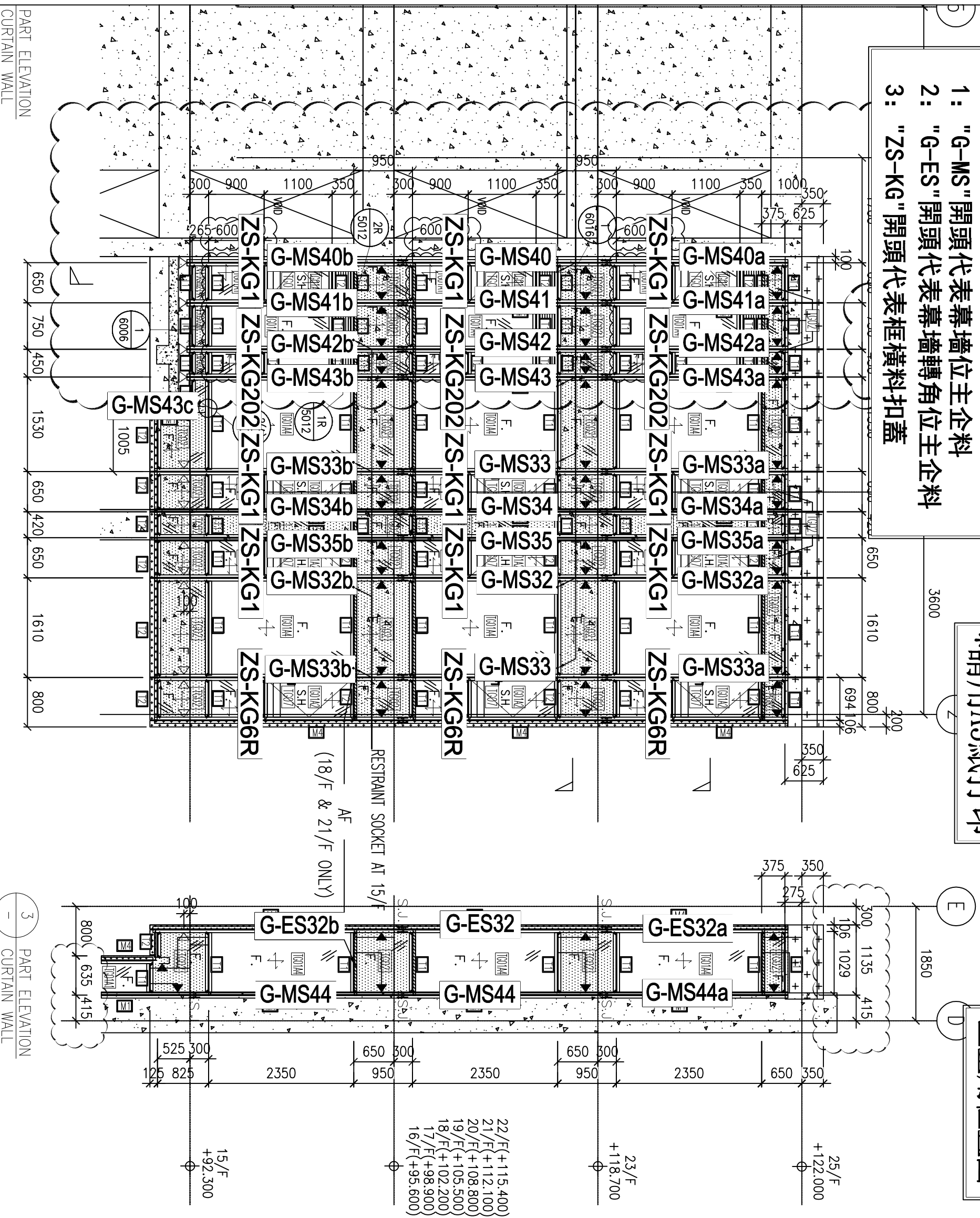

PART ELEVATION  
CURTAIN WALL

3  
PART ELEVATION  
CURTAIN WALL

J861-SD-CW-3008a

\*注意:

- 1: "UN-G"開頭代表梗窗位主橫料
- 2: "UN-YX"開頭代表異形梗窗位主橫料
- 2: "UN-L"開頭代表SHL生窗位用主橫料
- 2: "UN-R"開頭代表SHR生窗位用主橫料

\*請用A3紙打印

主橫用位置圖

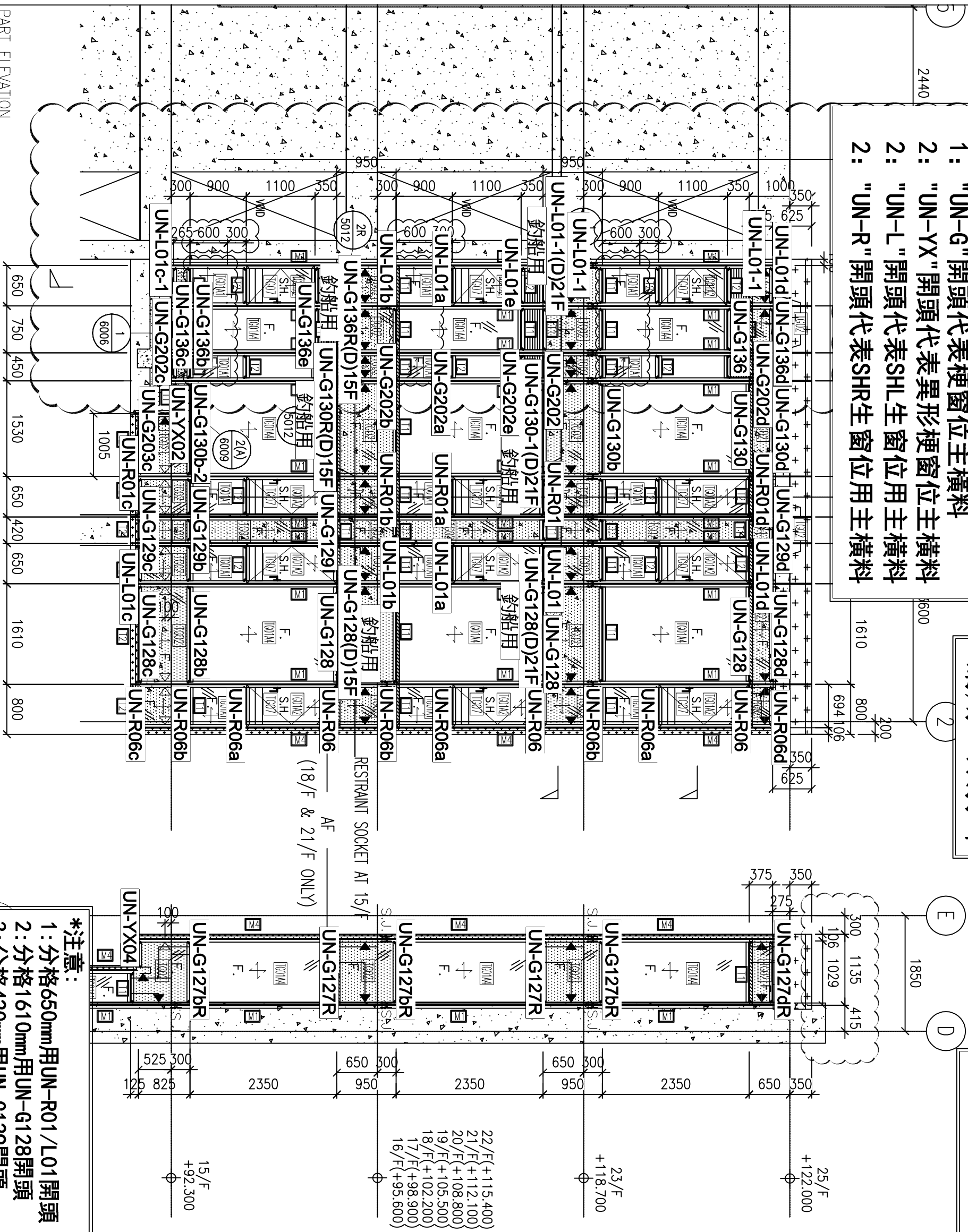

PART ELEVATION  
CURTAIN WALL

J861-SD-CW-3008a-1

\*注意:

- 1: 分格650mm用UN-R01/L01開頭
- 2: 分格1610mm用UN-G128開頭
- 3: 分格420mm用UN-G129開頭
- 4: 分格1530mm用UN-G130開頭
- 5: 分格750mm用UN-G136開頭
- 6: 分格450mm用UN-G202開頭

**\*注意:**  
因圖紙空間有限 “\*” 代表 ZS-  
1: "ZS-XY" 開頭代表企玻璃扣蓋  
2: "ZS-XH" 開頭代表橫玻璃扣蓋  
3: "ZS-YXH" 開頭代表橫異型窗玻璃扣蓋

**\*注意: 橫玻璃扣蓋**  
1: ZS-XHZ01a-3 用在分格  
650mm (17F~18F/20F~21F/23F)

**\*注意: 橫玻璃扣蓋**  
1: 分格 650mm 用 ZS-XH01/01a  
2: 分格 800mm 用 ZS-XH06/06a  
3: 分格 1135mm 用 ZS-XH127/127a  
4: 分格 1610mm 用 ZS-XH128/128a  
5: 分格 420mm 用 ZS-XH129/129a  
6: 分格 1530mm 用 ZS-XH130/130a  
7: 分格 750mm 用 ZS-XH136/136a  
7: 分格 450mm 用 ZS-XH202/202a

**\*注意: 企玻璃扣蓋**  
1: 分格 265mm 用 ZS-XY01/01R  
2: 分格 950mm 用 ZS-XY02/02R  
3: 分格 900mm 用 ZS-XY03/03R  
4: 分格 2350mm 用 ZS-XY04/04R  
5: 分格 350mm 用 ZS-XY05/05R  
6: 分格 1100mm 用 ZS-XY06/06R  
7: 分格 375mm 用 ZS-XY07/07R  
7: 分格 825mm 用 ZS-XY08/08R  
9: 分格 2000mm 用 ZS-XY10/10R

**配料用位置圖**

**\*請用 A3 紙打印**

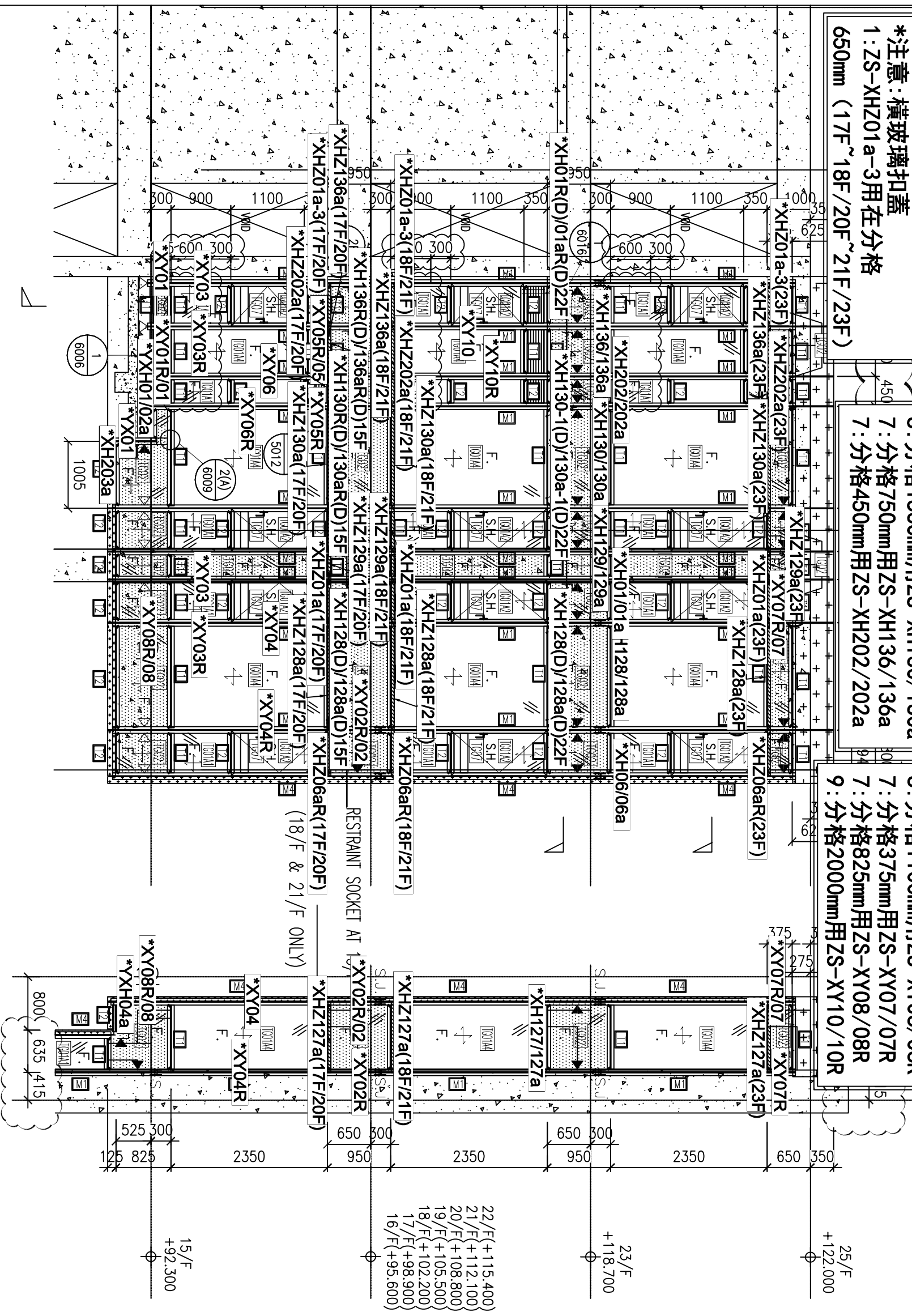

3 PART ELEVATION  
CURTAIN WALL

J861-SD-CW-3008a-2