



工程指示 / 要求簡箋 ENGINEER INSTRUCTIONS(E.I.)

工程指示編號:	EI- 9112	修改版本:	F
	HK- 0791		
工程編號:	J 861	工程名稱:	己連拿利
收件人:	生統	發件人:	細佬
工程項目:	幕牆背立面 (12F-23F) 主企主橫配料	日期:	15/10/2025

<input type="checkbox"/> 原合約工程包	<input type="checkbox"/> 原合約工程加 / 減賬 QT-	<input type="checkbox"/> 新工程報價 QT-
---------------------------------	--	------------------------------------

信件批核號碼/圖紙參考編號:	批核模具圖紙編號:
客戶指示附件:	管理內部批簽署:

<input type="checkbox"/> 初步鋁料 B.M.	<input type="checkbox"/> 加工拆圖, 然後生產	<input type="checkbox"/> 尺寸表
<input type="checkbox"/> 正式鋁料 B.M.	<input type="checkbox"/> 技術上資料/指示	<input type="checkbox"/> 報價
<input type="checkbox"/> 配件 B.M.	<input type="checkbox"/> 樣辦或貨品說明書	<input type="checkbox"/> 分判合約
<input type="checkbox"/> 其他:		

內容: 修改加工圖
備注: J-861 幕牆 背立面 原EI9112 (12F-23F) 主橫料拆圖 修改UN-G136e和UN-G202e去水孔問題(2025.10.14志).pdf
此EI的鋁料已包裝, 由地盤修改 備注: 11月13日微信通知
完成上列要求日期: 11/11/2025

國內

<input type="checkbox"/> 生產技術總監	<input type="checkbox"/> 連附件	<input checked="" type="checkbox"/> 技術部	<input checked="" type="checkbox"/> 連附件	<input type="checkbox"/> 生產部	<input type="checkbox"/> 連附件
<input type="checkbox"/> 採購部	<input type="checkbox"/> 連附件	<input checked="" type="checkbox"/> 生產統籌部	<input checked="" type="checkbox"/> 連附件	<input type="checkbox"/> 報關組	<input type="checkbox"/> 連附件
<input checked="" type="checkbox"/> 質檢部	<input checked="" type="checkbox"/> 連附件	<input type="checkbox"/> 會計部	<input type="checkbox"/> 連附件	<input type="checkbox"/> 機械設計部	<input type="checkbox"/> 連附件
<input type="checkbox"/> 香港辦	<input type="checkbox"/> 連附件	<input type="checkbox"/> 其他:			

香港

<input type="checkbox"/> 行政部	<input type="checkbox"/> 連附件	<input type="checkbox"/> 會計部	<input type="checkbox"/> 連附件	<input type="checkbox"/> 統籌部	<input type="checkbox"/> 連附件	<input type="checkbox"/> 工程部	<input type="checkbox"/> 連附件
<input type="checkbox"/> 採購部	<input type="checkbox"/> 連附件	<input type="checkbox"/> QS部	<input type="checkbox"/> 連附件	<input type="checkbox"/> 地盤管理	<input type="checkbox"/> 連附件	<input type="checkbox"/> 維修部	<input type="checkbox"/> 連附件

*發件人簽署:	*組別成員批核簽署:
傳遞編號:	項目經理簽署: 

圖則登記表 DRAWING REGISTER										
工程名稱 Project Title:		已連拿利 12F-23F			接收日期 Receiving Date(適用於客戶圖則)					
框架式幕牆 (主企+主橫+部分小配料拆圖)					年					
工程編號 Project No:		J-861			月					
分發予 Distributed To					日					
					年		發出日期 Issued Date			
					月		25	25	25	25
					日		8	9	9	9
					年		29	15	25	30
					月		10	10		
					日		14	15		
圖則編號 Drg. No.		圖則名稱 Drawing Title			修訂編號 Revision No.					
FD-MS21	雙梗企加工圖			1	-	-	-	-	-	
FD-MS22	雙梗企加工圖			2	-	-	-	-	-	
G-MS21	生梗企加工圖			3	-	-	-	-	-	
G-ES21	轉角企加工圖			4	-	-	-	-	-	
G-MS22	生梗企加工圖			5	-	-	-	-	-	
G-MS23	生梗企加工圖			6	-	-	-	-	-	
G-MS24	雙生企加工圖			7	-	-	-	-	-	
G-MS25	雙生企加工圖			8	-	-	-	-	-	
G-MS26	雙梗企加工圖			9	-	-	-	-	-	
G-MS27	雙梗企加工圖			10	-	-	-	-	-	
G-ES22	轉角企加工圖			11	-	-	-	-	-	
G-MS28	生梗企加工圖			12	-	-	-	-	-	
G-MS31	生梗企加工圖			13	-	-	-	-	-	
G-MS31a	生梗企加工圖			14	-	-	-	-	-	
G-ES31	轉角企加工圖			15	-	-	-	-	-	
G-ES31a	轉角企加工圖			16	-	-	-	-	-	
G-ES31b	轉角企加工圖			17	-	-	-	-	-	
G-MS32	生梗企加工圖			18	-	-	-	-	-	
G-MS32a	生梗企加工圖			19	-	-	-	-	-	
G-MS32b	生梗企加工圖			20	-	-	-	-	-	
G-MS33	生梗企加工圖			21	-	-	-	-	-	
G-MS33a	生梗企加工圖			22	-	-	-	-	-	
G-MS33b	生梗企加工圖			23	-	-	-	-	-	
G-MS34	生梗企加工圖			24	-	-	-	-	-	
G-MS34a	生梗企加工圖			25	-	-	-	-	-	
G-MS34b	生梗企加工圖			26	-	-	-	-	-	
G-MS35	生梗企加工圖			27	-	-	-	-	-	
G-MS35a	生梗企加工圖			28	-	-	-	-	-	
G-MS35b	生梗企加工圖			29	-	-	-	-	-	
G-MS36	生梗企加工圖			30	-	-	-	-	-	
G-MS36a	生梗企加工圖			31	-	-	-	-	-	
G-MS36b	生梗企加工圖			32	-	-	-	-	-	
G-MS36c	生梗企加工圖			33	-	-	-	-	-	
G-MS37	生梗企加工圖			34	-	-	-	-	-	
G-MS37a	生梗企加工圖			35	-	-	-	-	-	

圖則登記表 DRAWING REGISTER															
工程名稱 Project Title:		己連拿利 12F-23F			接收日期 Receiving Date(適用於客戶圖則)										
框架式幕牆 (主企+主橫+部分小配料拆圖)					年										
工程編號 Project No:		J-861			月										
分發予 Distributed To					日										
					年		發出日期 Issued Date								
					月		25	25	25	25	25	25			
					日		8	9	9	9	10	10			
					日		29	15	25	30	14	15			
圖則編號 Drq. No.		圖則名稱 Drawing Title			修訂編號 Revision No.										
G-MS37b	生梗企加工圖			36	-	-	-	-	-	-					
G-MS38	生梗企加工圖			37	-	-	-	-	-	-					
G-MS38a	生梗企加工圖			38	-	-	-	-	-	-					
G-MS38b	生梗企加工圖			39	-	-	-	-	-	-					
G-MS39	雙生企加工圖			40	-	-	-	-	-	-					
G-MS39a	雙生企加工圖			41	-	-	-	-	-	-					
G-MS39b	雙生企加工圖			42	-	-	-	-	-	-					
G-MS40	雙生企加工圖			43	-	-	-	-	-	-					
G-MS40a	雙生企加工圖			44	-	-	-	-	-	-					
G-MS40b	雙生企加工圖			45	-	-	-	-	-	-					
G-MS41	生梗企加工圖			46	-	-	-	-	-	-					
G-MS41a	生梗企加工圖			47	-	A	-	-	-	-					
G-MS41b	生梗企加工圖			48	-	-	-	-	-	-					
G-MS42	生梗企加工圖			49	-	-	-	-	-	-					
G-MS42a	生梗企加工圖			50	-	-	-	-	-	-					
G-MS42b	生梗企加工圖			51	-	-	-	-	-	-					
G-MS43	生梗企加工圖			52	-	-	-	-	-	-					
G-MS43a	生梗企加工圖			53	-	-	-	-	-	-					
G-MS43b	生梗企加工圖			54	-	-	-	-	-	-					
G-MS43c	生梗企加工圖			55	-	A	-	-	-	-					
G-ES32	轉角企加工圖			56	-	-	-	-	-	-					
G-ES32a	轉角企加工圖			57	-	-	-	-	-	-					
G-ES32b	轉角企加工圖			58	-	-	-	-	-	-					
G-MS44	生梗企加工圖			59	-	-	-	-	-	-					
G-MS44a	生梗企加工圖			60	-	-	-	-	-	-					
UN-L01-1(D)	雙梗橫料(吊船碼用)			61	-	-	-	-	-	-					
UN-G128(D)	雙梗橫料(吊船碼用)			62	-	-	-	-	-	-					
UN-G128(D)-1	雙梗橫料(吊船碼用)數據表			63	-	-	-	-	-	-					
UN-G136(D)	雙梗橫料(吊船碼用)			64	-	-	-	-	-	-					
UN-YX01	雙梗橫料(異型窗用)			65	-	-	-	-	-	-					
UN-YX02	雙梗橫料(異型窗用)			66	-	-	-	-	-	-					
UN-YX03	生梗橫料(轉角異型用)			67	-	-	-	-	-	-					
UN-YX04	生梗橫料(轉角異型用)			68	-	-	-	-	-	-					
UN-G117	雙梗橫料(轉角位用)			69	-	-	-	-	-	-					
UN-G117b	雙梗橫料(轉角位用)			70	-	-	-	-	-	-					

圖則登記表 DRAWING REGISTER										
工程名稱 Project Title:		己連拿利 12F-23F			接收日期 Receiving Date(適用於客戶圖則)					
框架式幕牆 (主企+主橫+部分小配料拆圖)					年					
工程編號 Project No:		J-861			月					
分發予 Distributed To					日					
					年		發出日期 Issued Date			
					月		25	25	25	25
					日		8	9	9	9
							29	15	25	30
							14	15		
圖則編號 Drq. No.		圖則名稱 Drawing Title			修訂編號 Revision No.					
UN-G127d	雙梗橫料(轉角位用)			71	-	-	-	-	-	
UN-G117R	雙梗橫料(轉角位用)			72	-	-	-	-	-	
UN-G117bR	雙梗橫料(轉角位用)			73	-	-	-	-	-	
UN-G127Rb	雙梗橫料(轉角位用)			74	-	-	-	-	-	
UN-G128	雙梗橫料			75	-	-	-	-	-	
UN-G128b	雙梗橫料			76	-	-	-	-	-	
UN-G128c	生梗橫料			77	-	-	A	-	-	
UN-G128d	雙梗橫料			78	-	-	-	-	-	
UN-G129	雙梗橫料			79	-	-	-	-	-	
UN-G129b	雙梗橫料			80	-	-	-	-	-	
UN-G130b-1	雙梗橫料			80a	-	-	-	-	-	
UN-G130b-2	雙梗橫料			80b	-	-	-	-	-	
UN-G134-1	雙梗橫料			81	-	-	-	-	-	
UN-G136	雙梗橫料			82	-	-	-	-	-	
UN-G136c	雙梗橫料			83	-	-	-	-	-	
UN-G136e	雙梗橫料			84	-	-	-	-	A	
UN-G201	雙梗橫料			85	-	-	-	-	-	
UN-G201a	雙梗橫料			86	-	-	-	-	-	
UN-G201b	雙梗橫料			87	-	-	-	-	-	
UN-G201c	雙梗橫料			88	-	-	-	-	-	
UN-G202	雙梗橫料			89	-	-	-	-	-	
UN-G202a	雙梗橫料			90	-	-	-	-	-	
UN-G202b	雙梗橫料			91	-	A	-	-	-	
UN-G202c	雙梗橫料			92	-	-	-	-	-	
UN-G202d	雙梗橫料			93	-	-	-	-	-	
UN-G202e	雙梗橫料			94	-	-	-	-	A	
UN-L01	生梗橫料			95	-	-	-	A	-	
UN-L01a	生梗橫料			96	-	-	-	A	-	
UN-L01b	雙梗橫料			97	-	-	-	-	-	
UN-L01c	生梗橫料			98	-	-	-	-	-	
UN-L01d	雙梗橫料			99	-	-	-	-	-	
UN-R01	生梗橫料			100	-	-	-	A	-	
UN-R01a	生梗橫料			101	-	-	-	A	-	
UN-R01b	雙梗橫料			102	-	-	-	-	-	
UN-R01c	雙梗橫料			103	-	-	-	-	-	

圖則登記表 DRAWING REGISTER											
工程名稱 Project Title:		己連拿利 12F-23F		年	接收日期 Receiving Date(適用於客戶圖則)						
框架式幕牆 (主企+主橫+部分小配料拆圖)		月									
工程編號 Project No:			J-861		日						
分發予 Distributed To				年		發出日期 Issued Date					
		月	25		25	25	25	25	25		
			日		8	9	9	9	10	10	
		日	29	15	25	30	14	15			
圖則編號 Drq. No.			圖則名稱 Drawing Title		修訂編號 Revision No.						
UN-R01d	生梗橫料		104	-	-	-	-	-	-		
UN-L01-1	雙梗橫料	105	-	-	-	-	-	-			
UN-L01c-1	雙梗橫料	106	-	-	-	-	-	-			
UN-L01e	生梗橫料	107	-	-	-	A	-	-			
UN-R01-1	雙梗橫料	108	-	-	A	-	-	-			
UN-R01c-1	雙梗橫料	109	-	-	-	-	-	-			
UN-R01e	生梗橫料	109a	-	-	-	A	-	-			
UN-L06-1	生梗橫料(轉角位用)	110	-	-	-	A	-	-			
UN-R06-1	生梗橫料(轉角位用)	111	-	-	-	A	-	-			
UN-L06	生梗橫料(轉角位用)	112	-	-	-	A	-	-			
UN-L06a	生梗橫料(轉角位用)	113	-	-	-	A	-	-			
UN-L06b	雙梗橫料(轉角位用)	114	-	-	-	-	-	-			
UN-L06c	生梗橫料(轉角位用)	115	-	-	-	-	-	-			
UN-L06d	雙梗橫料(轉角位用)	116	-	-	-	-	-	-			
UN-R06	生梗橫料(轉角位用)	117	-	-	-	A	-	-			
UN-R06a	生梗橫料(轉角位用)	118	-	-	-	A	-	-			
UN-R06b	雙梗橫料(轉角位用)	119	-	-	-	-	-	-			
UN-R06c	生梗橫料(轉角位用)	120	-	-	-	-	-	-			
UN-R06d	雙梗橫料(轉角位用)	121	-	-	-	-	-	-			
UN-L07-1	生梗橫料	122	-	-	-	A	-	-			
UN-L07a	生梗橫料	123	-	-	-	-	-	-			
UN-L07b	雙梗橫料	124	-	-	-	-	-	-			
UN-R07-1	生梗橫料	125	-	-	-	A	-	-			
UN-R07a	生梗橫料	126	-	-	-	-	-	-			
UN-R07b	雙梗橫料	127	-	-	-	-	-	-			
SC-AL03	鋁角加工圖	128	-	-	-	-	-	-			
SC-BL01	鋁角加工圖	129	-	-	-	-	-	-			
SC-BL02	鋁角加工圖	130	-	-	-	-	-	-			
SC-BL03	鋁角加工圖	131	-	-	-	-	-	-			
SC-BL04	鋁角加工圖	132	-	-	-	-	-	-			
Z-A01	Z字碼加工圖	133	-	-	-	-	-	-			
LT-Q01	鋁通加工圖	134	-	-	-	-	-	-			
LT-Q02	鋁通加工圖	135	-	-	-	-	-	-			
LT-H06L	鋁通加工圖	136	-	A	-	-	-	-			
LT-H07	鋁通加工圖	137	-	A	-	-	-	-			

圖則登記表 DRAWING REGISTER										
工程名稱 Project Title:		己連拿利 12F-23F			接收日期 Receiving Date(適用於客戶圖則)					
框架式幕牆 (主企+主橫+部分小配料拆圖)					年					
工程編號 Project No:		J-861			月					
分發予 Distributed To					日					
					年		發日期 Issued Date			
					月		25	25	25	25
					日		8	9	9	9
							29	15	25	30
							14	15		
圖則編號 Drq. No.		圖則名稱 Drawing Title			修訂編號 Revision No.					
UN-SM3	生梗企雙玻加工圖			171	-	-	-	-	-	
UN-SM3R	生梗企雙玻加工圖			172	-	-	-	-	-	
UN-SM4	生梗企雙玻加工圖			173	-	-	-	-	-	
UN-SM4R	生梗企雙玻加工圖			174	-	-	-	-	-	
UN-SM5	生梗企雙玻加工圖			175	-	-	-	-	-	
UN-SM5R	生梗企雙玻加工圖			176	-	-	-	-	-	
UN-SM6	生梗企雙玻加工圖			177	-	-	-	-	-	
UN-SM6R	生梗企雙玻加工圖			178	-	-	-	-	-	
UN-SM7	生梗企雙玻加工圖			179	-	-	-	-	-	
UN-SM7R	生梗企雙玻加工圖			180	-	-	-	-	-	
UN-SM11	生梗企雙玻加工圖(避位用)			181	-	-	-	-	-	
UN-SM11R	生梗企雙玻加工圖(避位用)			182	-	-	-	-	-	
UN-SM12a	生梗企雙玻加工圖(避位用)			183	-	-	-	-	-	
UN-SM12b	生梗企雙玻加工圖(避位用)			184	-	-	-	-	-	
UN-SM12aR	生梗企雙玻加工圖(避位用)			185	-	-	-	-	-	
UN-SM12bR	生梗企雙玻加工圖(避位用)			186	-	-	-	-	-	
UN-SM13	生梗企雙玻加工圖(避位用)			187	-	-	-	-	-	
UN-SM13R	生梗企雙玻加工圖(避位用)			188	-	-	-	-	-	
UN-SM14	生梗企雙玻加工圖(避位用)			189	-	-	-	-	-	
UN-SM14R	生梗企雙玻加工圖(避位用)			190	-	-	-	-	-	
UN-SM17	生梗企雙玻加工圖(避位用)			191	-	-	-	-	-	
UN-SM17R	生梗企雙玻加工圖(避位用)			192	-	-	-	-	-	
UN-SM22a	生梗企雙玻加工圖(轉角用)			193	-	-	-	-	-	
UN-SM22b	生梗企雙玻加工圖(轉角用)			194	-	-	-	-	-	
UN-SM22aR	生梗企雙玻加工圖(轉角用)			195	-	-	-	-	-	
UN-SM22bR	生梗企雙玻加工圖(轉角用)			196	-	-	-	-	-	
UN-SM23	生梗企雙玻加工圖(轉角用)			197	-	-	-	-	-	
UN-SM23R	生梗企雙玻加工圖(轉角用)			198	-	-	-	-	-	
UN-SM24	生梗企雙玻加工圖(轉角用)			199	-	-	-	-	-	
UN-SM24R	生梗企雙玻加工圖(轉角用)			200	-	-	-	-	-	
UN-SM25	生梗企雙玻加工圖(轉角用)			201	-	-	-	-	-	
UN-SM25R	生梗企雙玻加工圖(轉角用)			202	-	-	-	-	-	
UN-AM01	單玻線插線加工圖(企)			203	-	-	-	-	-	
UN-AM01R	單玻線插線加工圖(企)			204	-	-	-	-	-	
UN-AM02a	單玻線插線加工圖(企)			205	-	-	-	-	-	

圖則登記表 DRAWING REGISTER									
工程名稱 Project Title:		已連拿利 12F-23F			接收日期 Receiving Date(適用於客戶圖則)				
工程編號 Project No:		J-861			發出日期 Issued Date				
分發予 Distributed To					25 25 25 25 25 25				
					8 9 9 9 10 10				
					29 15 25 30 14 15				
圖則編號 Drg. No.		圖則名稱 Drawing Title			修訂編號 Revision No.				
ZS-XH07a-1	玻璃扣蓋/鋁角加工圖(底橫)			241	-	-	-	-	-
ZS-YXH01a	玻璃扣蓋加工圖(異型窗底橫)			242	-	-	-	-	-
ZS-YXH03a	玻璃扣蓋加工圖(轉角底橫)			243	-	-	-	-	-
ZS-XH101a(D)	玻璃扣蓋加工圖(底橫)(吊船碼用)			244	-	-	-	-	-
ZS-XHZ01a	玻璃扣蓋/橫外裝飾線(橫)			245	-	-	-	-	-
ZS-XHZ01a-1	玻璃扣蓋/橫外裝飾線(橫)數據表			246	-	-	-	-	-
ZS-XHZ01a-2	玻璃扣蓋/橫外裝飾線(橫)			246a	-	-	-	A	-
ZS-XHZ01a-3	玻璃扣蓋/橫外裝飾線(橫)			246b	-	-	-	A	-
ZS-XHZ06a	玻璃扣蓋/橫外裝飾線(橫)			246c	-	-	-	A	-
ZS-XHZ06aR	玻璃扣蓋/橫外裝飾線(橫)			246d	-	-	-	A	-
ZS-XHZ127a	玻璃扣蓋/橫外裝飾線(橫)			246e	-	-	-	A	-
ZS-XHZ127aR	玻璃扣蓋/橫外裝飾線(橫)			246f	-	-	-	A	-
ZS-FK01	外橫裝飾條封口片			247	-	-	-	-	-
ZS-FK02	外橫裝飾條封口片			247a	-	-	-	-	-
ZS-KG1	框橫料扣蓋			248	-	-	-	-	-
ZS-KG6L	框橫料扣蓋			249	-	-	-	-	-
ZS-KG6R	框橫料扣蓋			250	-	-	-	-	-
CW-JT01	膠條安裝位置圖			251	-	-	-	-	-
CW-JT02	膠條安裝位置圖			252	-	-	-	-	-
CW-JT03	膠條安裝位置圖			253	-	-	-	-	-
CW-JT04	膠條安裝位置圖			254	-	-	-	-	-
J861-SD-CW-3007	企料位置圖			255	-	-	-	-	-
J861-SD-CW-3007-1	橫料位置圖			256	-	-	-	-	-
J861-SD-CW-3007-2	玻璃扣蓋位置圖			257	-	-	-	-	-
J861-SD-CW-3007a	企料位置圖			258	-	-	-	-	-
J861-SD-CW-3007a-1	橫料位置圖			259	-	-	-	-	-
J861-SD-CW-3007a-2	玻璃扣蓋位置圖			260	-	-	-	-	-
J861-SD-CW-3008	企料位置圖			261	-	-	-	-	-
J861-SD-CW-3008-1	橫料位置圖			262	-	-	-	-	-
J861-SD-CW-3008-2	玻璃扣蓋位置圖			263	-	-	-	-	-
J861-SD-CW-3008a	企料位置圖			264	-	-	-	-	-
J861-SD-CW-3008a-1	橫料位置圖			265	-	-	-	-	-
J861-SD-CW-3008a-2	玻璃扣蓋位置圖			266	-	-	-	-	-



美特鋁質 有限公司
MIDI Aluminium Fabricator Ltd.

工程號 J-861 地盤 已連拿利

物料編號	L	數量	分格尺寸	使用位置	樓層
UN-G202e	464	18	450	CW-3008	15F-23F
合計:	18				

(左)

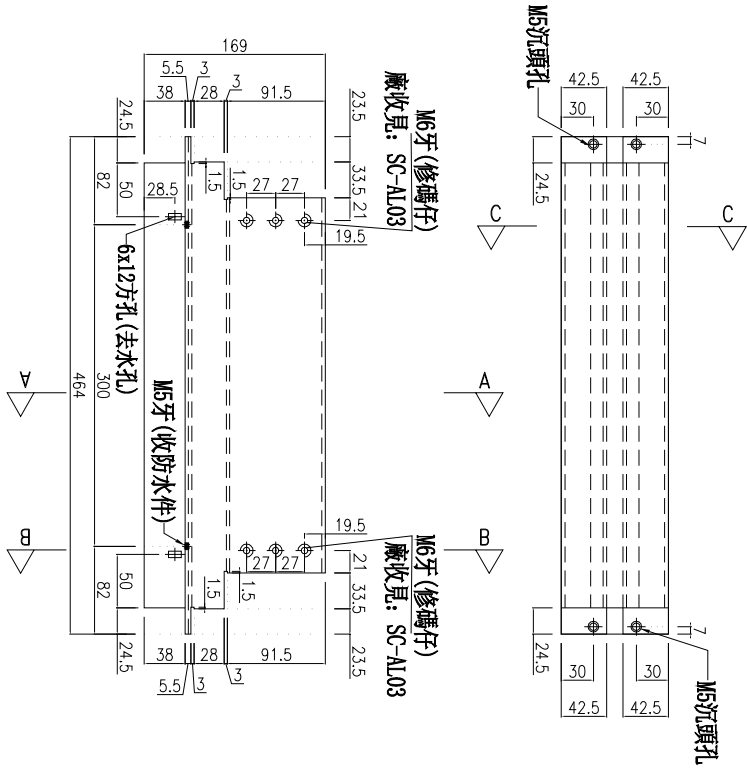

雲線位已修改

主橫收主企鋁碼螺絲不用收緊，地盤調節用

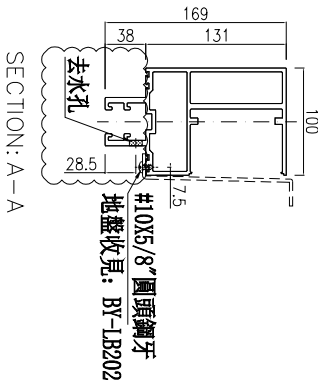
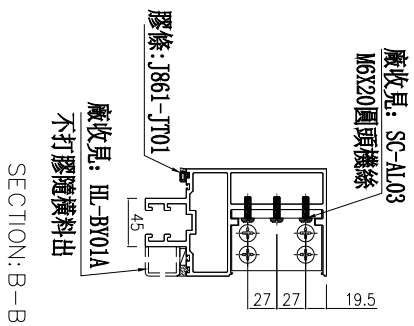
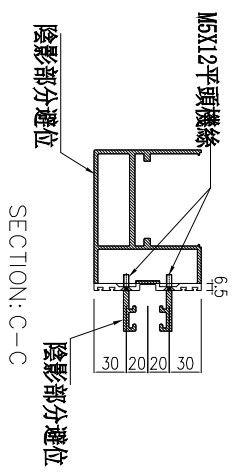
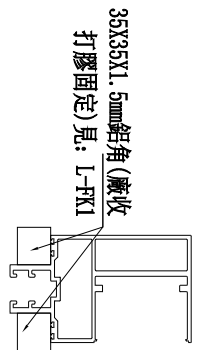

名稱	雙梗橫料	制圖	周廣志	2025.07.20	修改	A
材料	X86670	復核	謝永林	2025.08.29	日期	2025.10.15
顏色	UCT207124XL-3	批准			圖號	UN-G202e