



工程指示 / 要求簡箋 ENGINEER INSTRUCTIONS(E.I.)

工程指示編號:	EI- 9107	修改版本:	-
	HK- 0697		
工程編號:	J 861	工程名稱:	己連拿利
收件人:	生統	發件人:	細佬
工程項目:	百葉鋁板拆圖(15F-32F)	日期:	01/09/2025

<input type="checkbox"/> 原合約工程包	<input type="checkbox"/> 原合約工程加 / 減賬 QT-	<input type="checkbox"/> 新工程報價 QT-
---------------------------------	--	------------------------------------

信件批核號碼/圖紙參考編號:	批核模具圖紙編號:
客戶指示附件:	管理內部批簽署:

<input type="checkbox"/> 初步鋁料 B.M.	<input type="checkbox"/> 加工拆圖, 然後生產	<input type="checkbox"/> 尺寸表
<input type="checkbox"/> 正式鋁料 B.M.	<input type="checkbox"/> 技術上資料/指示	<input type="checkbox"/> 報價
<input type="checkbox"/> 配件 B.M.	<input type="checkbox"/> 樣辦或貨品說明書	<input type="checkbox"/> 分判合約
<input type="checkbox"/> 其他:		

內容: 請按附頁生產, 地盤用  要分層出貨
完成上列要求日期: 29/09/2025

國內

<input type="checkbox"/> 生產技術總監	<input type="checkbox"/> 連附件	<input checked="" type="checkbox"/> 技術部	<input checked="" type="checkbox"/> 連附件	<input type="checkbox"/> 生產部	<input type="checkbox"/> 連附件
<input type="checkbox"/> 採購部	<input type="checkbox"/> 連附件	<input checked="" type="checkbox"/> 生產統籌部	<input checked="" type="checkbox"/> 連附件	<input type="checkbox"/> 報關組	<input type="checkbox"/> 連附件
<input checked="" type="checkbox"/> 質檢部	<input checked="" type="checkbox"/> 連附件	<input type="checkbox"/> 會計部	<input type="checkbox"/> 連附件	<input type="checkbox"/> 機械設計部	<input type="checkbox"/> 連附件
<input type="checkbox"/> 香港辦	<input type="checkbox"/> 連附件	<input type="checkbox"/> 其他:			

香港

<input type="checkbox"/> 行政部	<input type="checkbox"/> 連附件	<input type="checkbox"/> 會計部	<input type="checkbox"/> 連附件	<input type="checkbox"/> 統籌部	<input type="checkbox"/> 連附件	<input type="checkbox"/> 工程部	<input type="checkbox"/> 連附件
<input type="checkbox"/> 採購部	<input type="checkbox"/> 連附件	<input type="checkbox"/> QS部	<input type="checkbox"/> 連附件	<input type="checkbox"/> 地盤管理	<input type="checkbox"/> 連附件	<input type="checkbox"/> 維修部	<input type="checkbox"/> 連附件

*發件人簽署:	*組別成員批核簽署:
傳遞編號:	項目經理簽署: 

圖則登記表  
DRAWING REGISTER

接收日期 Receiving Date (適用於客戶圖則)

工程名稱 Project Title: 己連拿利

年									
月									
日									

地盤用幕牆百葉底下鋁板 (15F-32F)

工程編號 Project No: J-861

分發予 Distributed To

年	25								
月	8								
日	25								

圖則編號 Drg. No.	圖則名稱 Drawing Title
------------------	-----------------------

BY-LB1	百葉底用鋁板
--------	--------

BY-LB1(1)	百葉底用鋁板 (數據)
-----------	-------------

J861-SD-CW-3008C	百葉底下鋁板位置圖
------------------	-----------

J861-SD-CW-3008A	百葉底下鋁板位置圖
------------------	-----------

J861-SD-CW-3009B	百葉底下鋁板位置圖
------------------	-----------

J861-SD-CW-3009A	百葉底下鋁板位置圖
------------------	-----------

J861-SD-CW-3010A	百葉底下鋁板位置圖
------------------	-----------

--	--

--	--

--	--

--	--

--	--

--	--

--	--

--	--

--	--

--	--

--	--

--	--

--	--

--	--

--	--

--	--

--	--

--	--

--	--

修訂編號 Revision No.	
----------------------	--

1	-
---	---

2	-
---	---

3	-
---	---

4	-
---	---

5	-
---	---

6	-
---	---

7	-
---	---

--	--

--	--

--	--

--	--

--	--

--	--

--	--

--	--

--	--

--	--

--	--

--	--

--	--

--	--

--	--

--	--

--	--

--	--

--	--

 <b>美特鋁質</b> 有限公司 MIDI Aluminium Fabricator Ltd.	工程號:	J-861	計算:	陳福慶	日期:	2025.08.25	送呈:	細佬
	地盤名稱:	己連拿利	核對:	謝永林	日期:	2025.08.26	副本:	
	項目類別:	幕牆百葉底下用鋁板(15F-32F)	批准:		日期:		A/C Code:	
地盤用鋁板B.M.表(3008~3010)	修改版次:		總V.F.:	25.46	總重量:	110.37		

序號	鋁板圖號	鋁板名稱	顏色	實用	後備	總數	總重量	單件展開面積m <sup>2</sup>	總展開面積m <sup>2</sup>	單件V.F.m <sup>2</sup>	總V.F.m <sup>2</sup>	位置圖	樓層	類型
1	BY-LB1	3mm厚鋁板	UCT206165XLA-3(TM05)	18	0	18	15.144	0.103	1.863	0.194	3.493	CW-3008	15F-23F	
2		3mm厚鋁板	UCT206165XLA-3(TM05)	12	0	12	10.096	0.103	1.242	0.194	2.329	CW-3009	25F-30F	
3		3mm厚鋁板	UCT206165XLA-3(TM05)	2	0	2	1.683	0.103	0.207	0.194	0.388	CW-3010	31F-32F	
4	BY-LB5	3mm厚鋁板	UCT206165XLA-3(TM05)	12	0	12	11.016	0.113	1.355	0.212	2.541	CW-3009	25F-30F	
5		3mm厚鋁板	UCT206165XLA-3(TM05)	6	0	6	5.508	0.113	0.677	0.212	1.270	CW-3010	31F-32F	
6	BY-LB136	3mm厚鋁板	UCT206165XLA-3(TM05)	18	0	18	17.903	0.122	2.202	0.229	4.130	CW-3008	15F-23F	
7	BY-LB145	3mm厚鋁板	UCT206165XLA-3(TM05)	6	0	6	7.807	0.160	0.960	0.300	1.801	CW-3009	25F-30F	
8	BY-LB147	3mm厚鋁板	UCT206165XLA-3(TM05)	1	0	1	1.891	0.233	0.233	0.436	0.436	CW-3009	25F	
9	BY-LB147a	3mm厚鋁板	UCT206165XLA-3(TM05)	1	0	1	1.224	0.151	0.151	0.282	0.282	CW-3009	25F	
10	BY-LB149	3mm厚鋁板	UCT206165XLA-3(TM05)	10	0	10	15.578	0.192	1.916	0.359	3.593	CW-3009	26F-30F	
11	BY-LB154	3mm厚鋁板	UCT206165XLA-3(TM05)	2	0	2	3.522	0.217	0.433	0.406	0.812	CW-3010	31F-32F	
12	BY-LB155	3mm厚鋁板	UCT206165XLA-3(TM05)	4	0	4	9.373	0.288	1.153	0.541	2.162	CW-3010	31F-32F	
13	BY-LB202	3mm厚鋁板	UCT206165XLA-3(TM05)	18	0	18	9.627	0.066	1.184	0.123	2.221	CW-3008	15F-23F	
14				統計:		110	110.371		13.576		25.459			

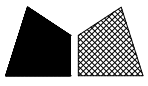

工程號	J-861	地盤	已連拿利
-----	-------	----	------

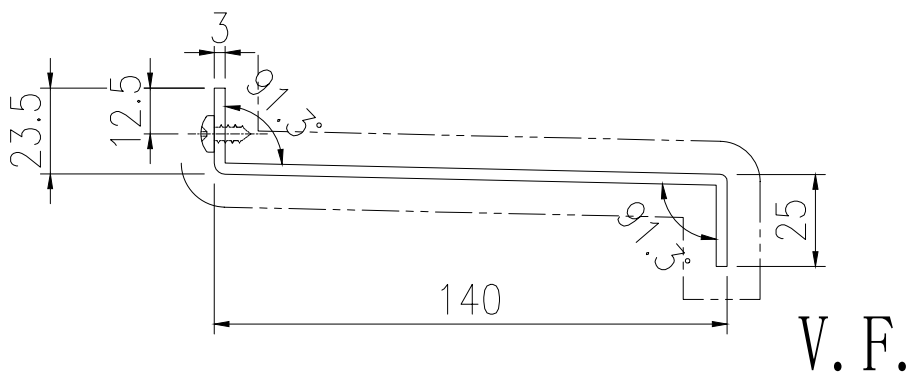
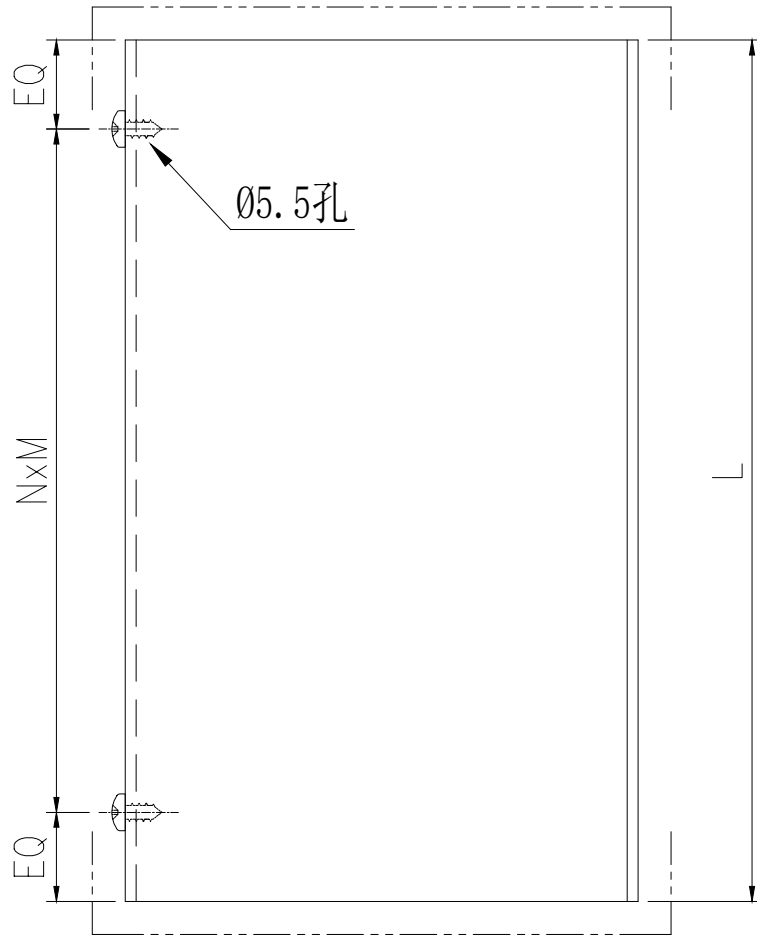

名稱	百叶底用铝板	制圖	陈福慶	2025.08.19	修改			
材料	3mm鋁板	復核	謝永林	2025.08.28	日期			
顏色	UCT206165XLA-3	批準			圖號	BY-LB1		



美特鋁質 有限公司  
MIDI Aluminium Fabricator Ltd.

加工未完，見上頁

地盤用

工程號	J-861	地盤	己連拿利
-----	-------	----	------

序号	物料編號	L	數量	EQ	N	X	M	分格尺寸
1	BY-LB1	548	32	24	2	X	250	650
2	BY-LB5	598	18	49	2	X	250	700
3	BY-LB136	648	18	24	2	X	300	750
4	BY-LB145	848	6	49	3	X	250	950
5	BY-LB147	1233	1	16.5	4	X	300	1335
6	BY-LB147a	798	1	24	3	X	250	900
7	BY-LB149	1015.5	10	57.75	3	X	300	1117.5
8	BY-LB154	1148	2	74	4	X	250	1250
9	BY-LB155	1528	4	14	5	X	300	1630
10	BY-LB202	348	18	24	1	X	300	450
11		合計:	110					

名稱	百叶底用铝板	制圖	陈福慶	2025.08.19	修改			
材料	3mm鋁板	復核	謝永林	2025.08.28	日期			
顏色	UCT206165XLA-3	批準			圖號	BY-LB1 (1)		

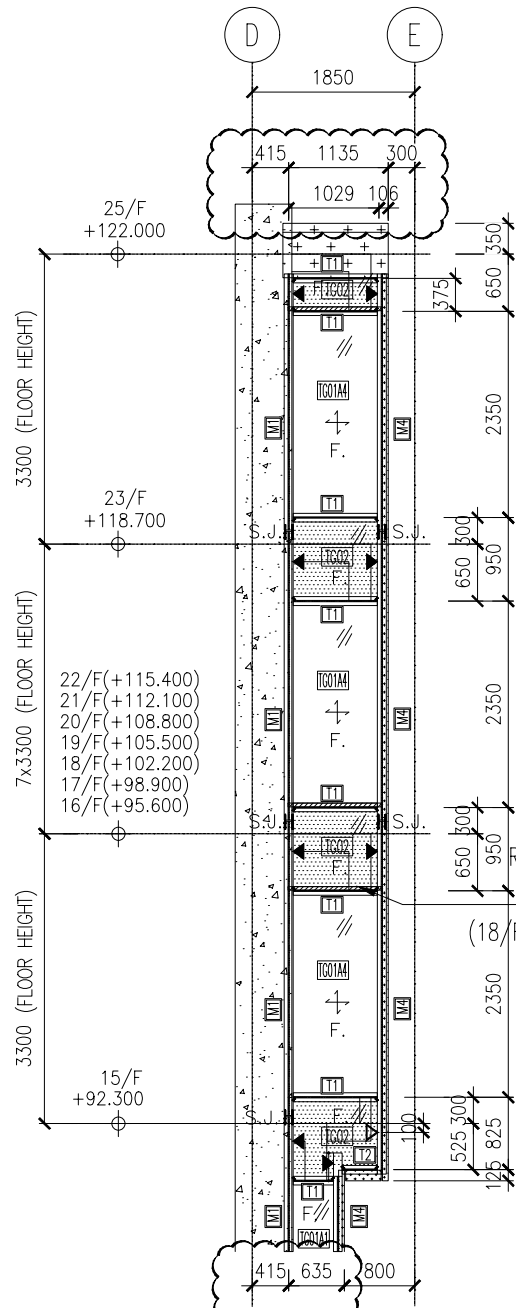

2  
- PART ELEVATION  
CURTAIN WALL

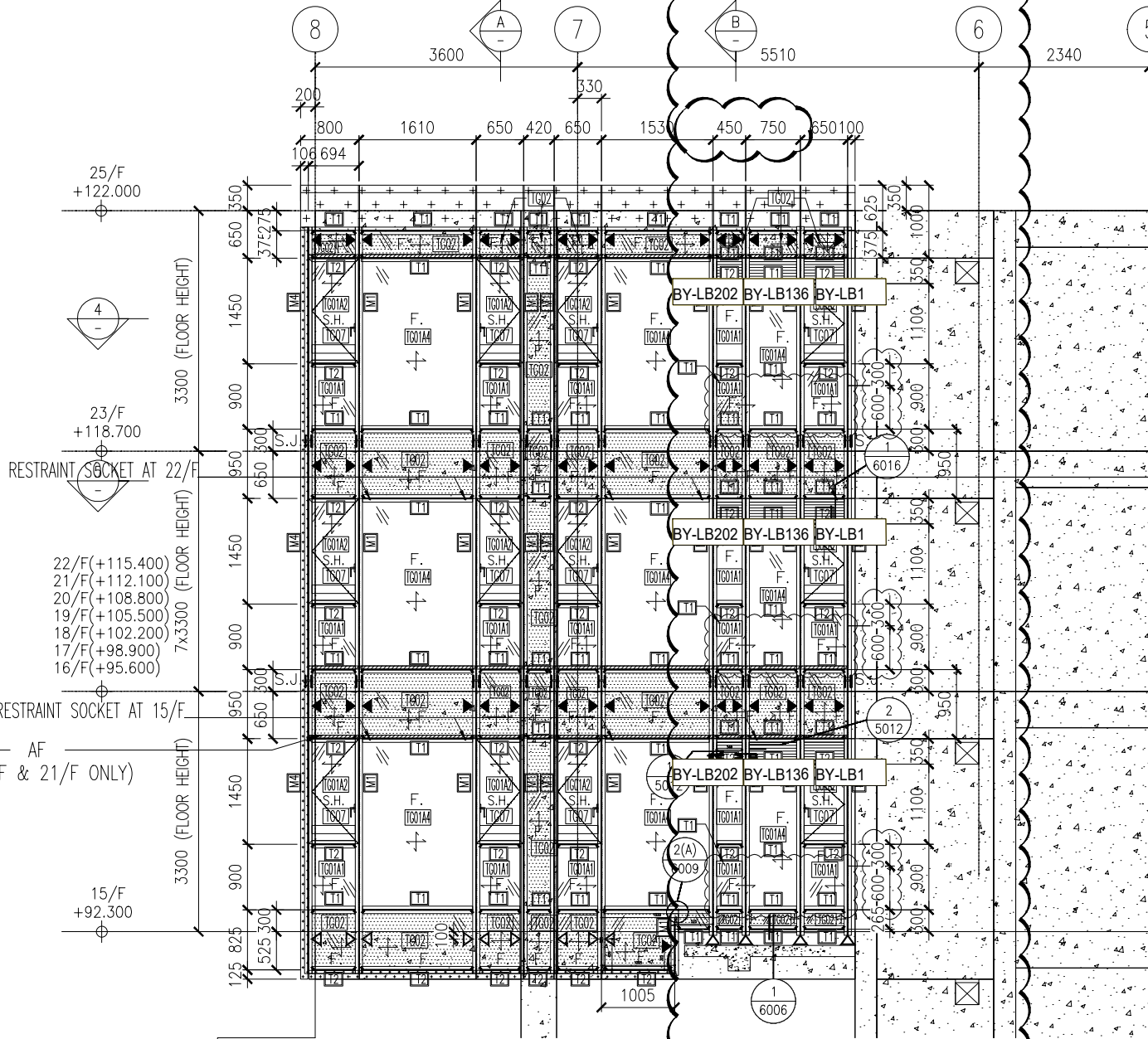

REFER DRAWING:  
J861-SD-CW-1/3007

C單位  
J861-CW-SD-3008C

1  
-

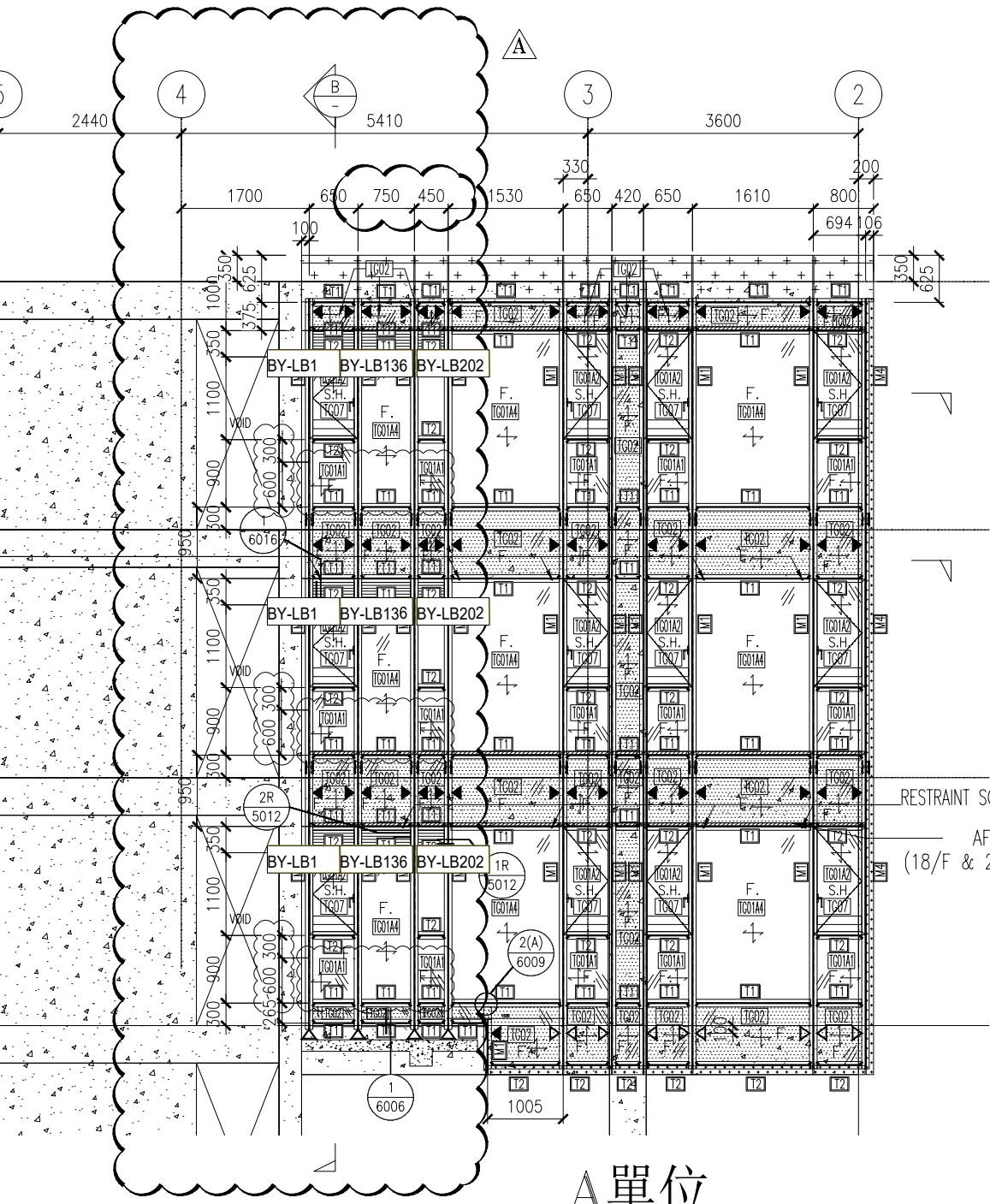

A單位

J861-CW-SD-3008A

PART ELEVATION CURTAIN WALL

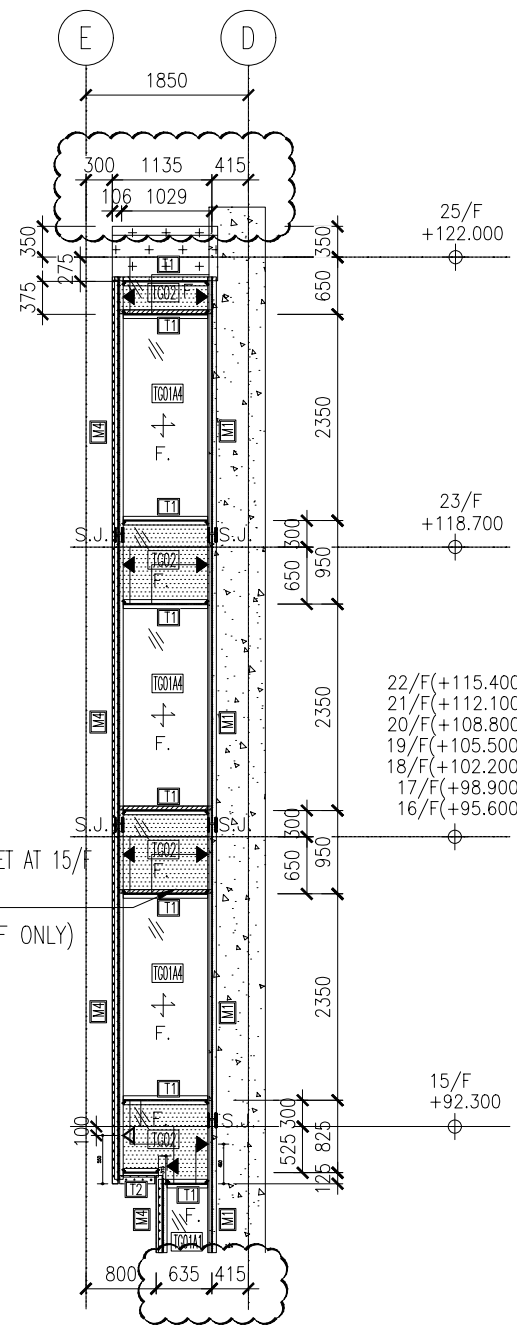

3 PART ELEVATION CURTAIN WALL

1. ALL DIMENSIONS ARE IN mm.
2. ALL ELEVATIONS ARE VIEWED FROM OUTSIDE
3. ALL DIMENSIONS TO BE VERIFIED ON SITE BEFORE FABRICATION.

LEGEND :

- (X1) — DETAIL MARK NO.
- (X001) — REFER SHEET NO.

1. F.F.L. --- FINISHED FLOOR LEVEL
2. S.F.L. --- STRUCTURAL FLOOR LEVEL
3. (R) --- REVERSED DETAIL

B	8/11/2024	GENERAL REVISED
A	16/9/2024	GENERAL REVISED
NO.	DATE	REVISED

CLIENT :  
MILLION BASE PROPERTIES LIMIT

ARCHITECT :  
**WONG TUNG & PARTNERS LIMITED**  
ARCHITECTS & PLANNERS



STRUCTURAL ENGINEER :  
**SYW & ASSOCIATES**  
CHARTERED ENGINEERS & AUTHORIZED  
邵賢偉建築工程



MAIN CONTRACTOR :  
**顯利工程有限公司**  
HIEN LEE ENGINEERING CO.,

**美特鋁質有限公司**  
MIDI ALUMINIUM FABRICATOR  
Units 6-8, Sunray Industrial Centre, 1/F



- 22/F(+115.400)
- 21/F(+112.100)
- 20/F(+108.800)
- 19/F(+105.500)
- 18/F(+102.200)
- 17/F(+98.900)
- 16/F(+95.600)

15/F  
+92.300

23/F  
+118.700

25/F  
+122.000

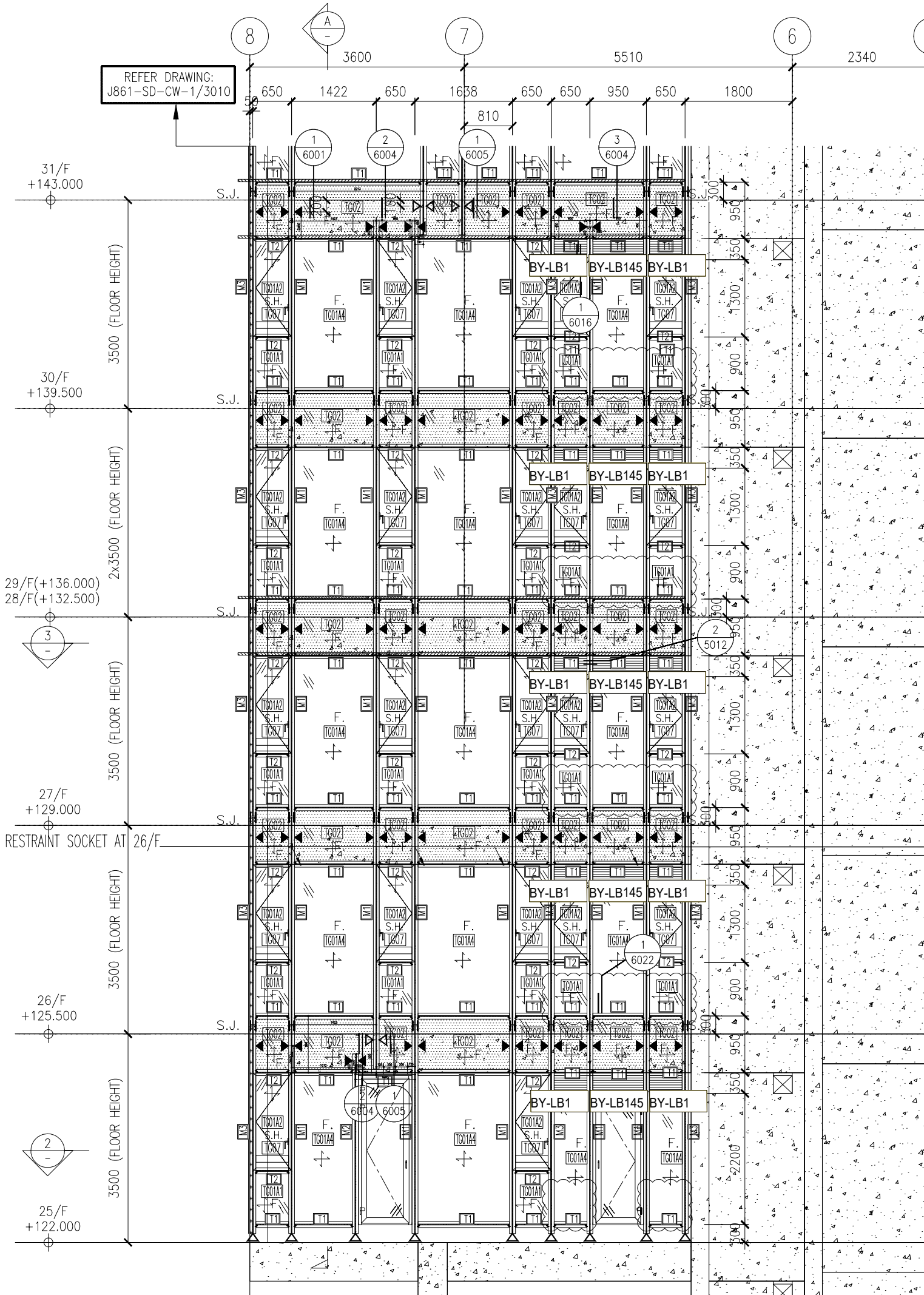

J861-CW-SD-3009B B單位

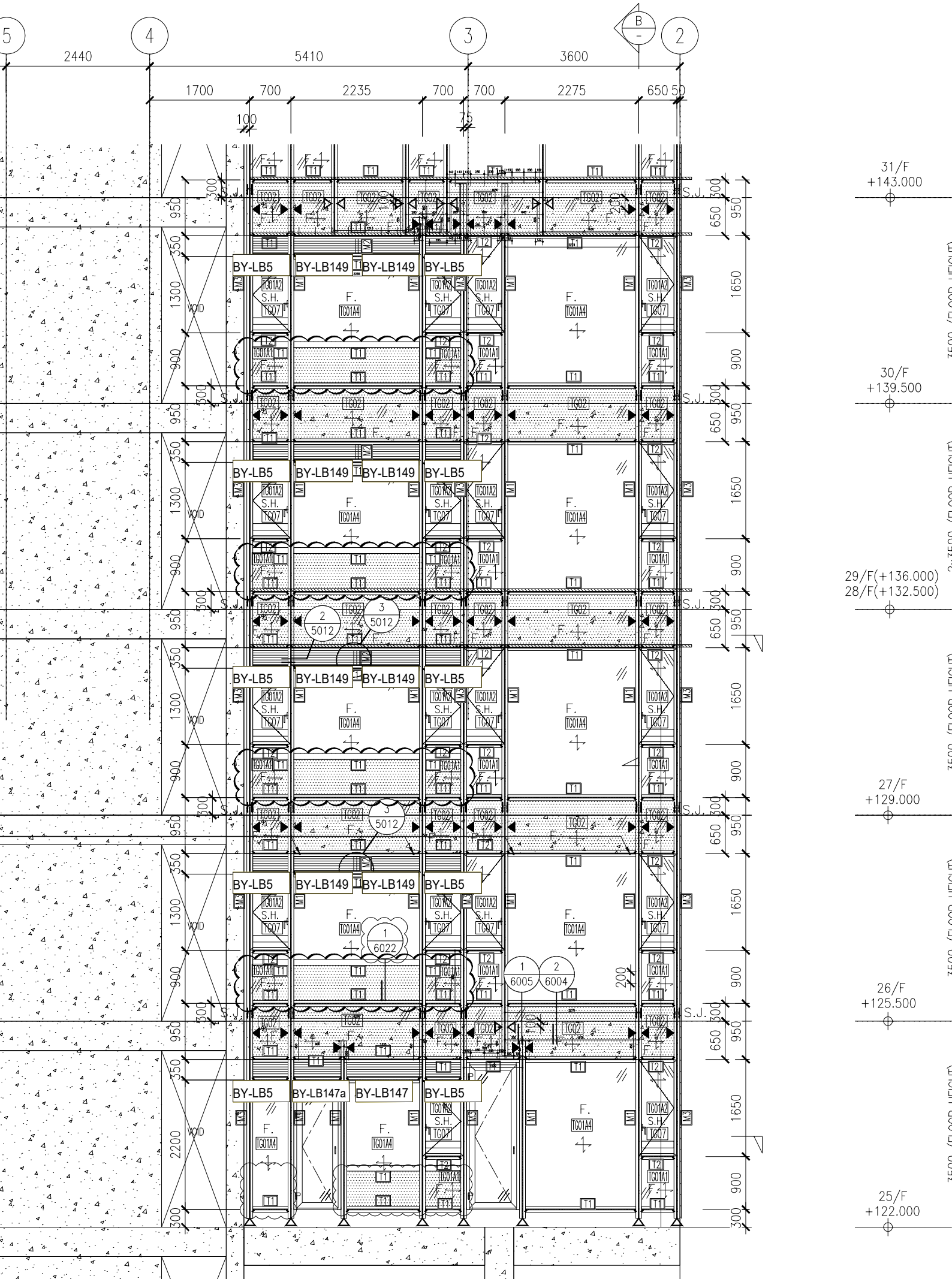

31/F  
+143.000

30/F  
+139.500

29/F(+136.000)  
28/F(+132.500)

27/F  
+129.000

26/F  
+125.500

25/F  
+122.000

A單位 J861-CW-SD-3009A

PART ELEVATION  
CURTAIN WALL

KITCHEN

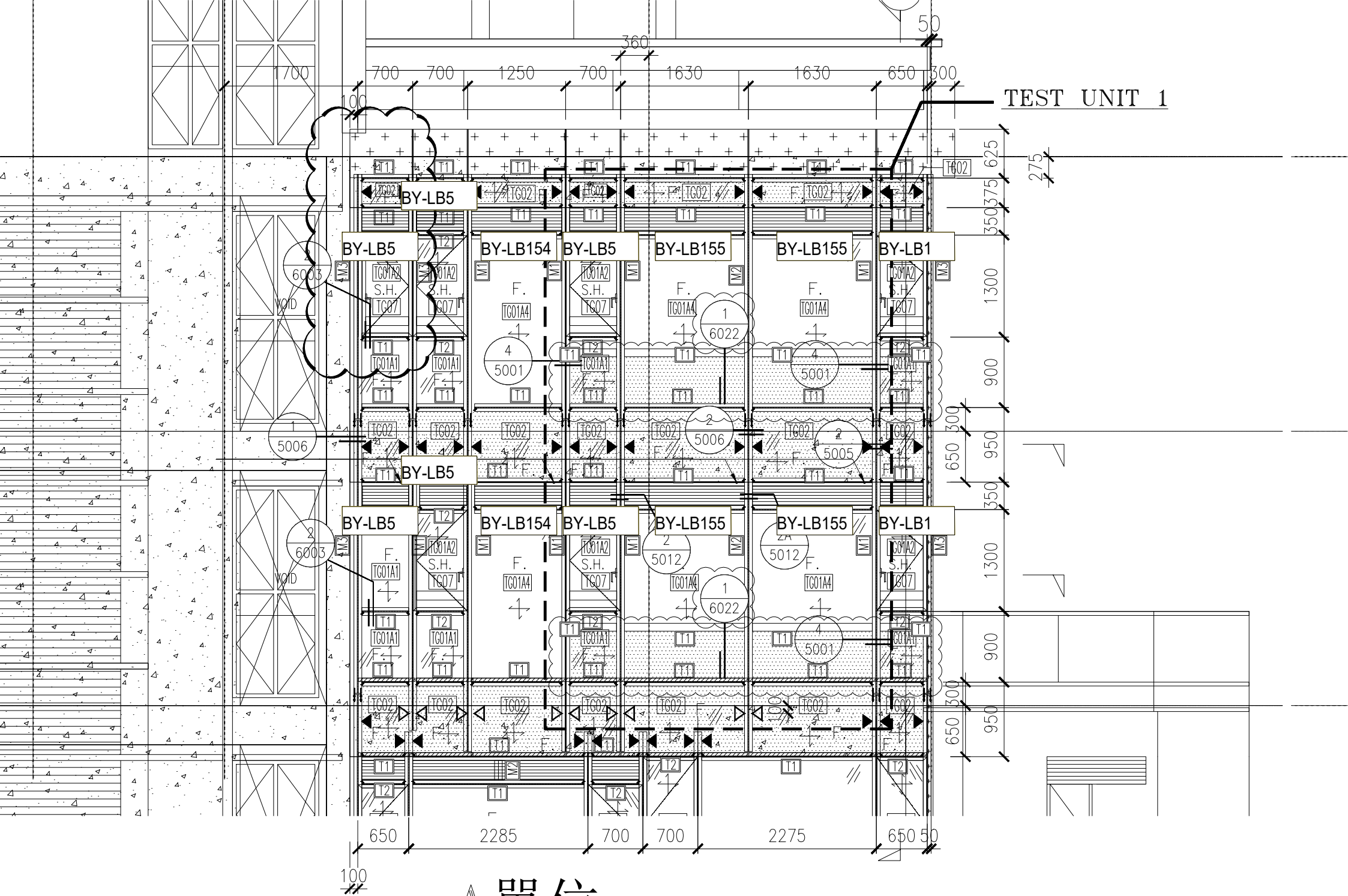

A單位 J861-CW-SD-3010A