

工程指示 / 要求簡箋 ENGINEER INSTRUCTIONS(E.I.)

工程指示編號:	EI- 909 <sup>6</sup>	修改版本:	-
	HK- NIL		
工程編號:	J 861	工程名稱:	己連拿利
收件人:	Maggie	發件人:	細佬
工程項目:	裙樓鐵件加工圖, 地盤用	日期:	22/08/2025

<input type="checkbox"/> 原合約工程包	<input type="checkbox"/> 原合約工程加 / 減賬 QT-	<input type="checkbox"/> 新工程報價 QT-
---------------------------------	--	------------------------------------

信件批核號碼/圖紙參考編號:	批核模具圖紙編號:
客戶指示附件:	管理內部批簽署:

<input type="checkbox"/> 初步鋁料 B.M.	<input type="checkbox"/> 加工拆圖, 然後生產	<input type="checkbox"/> 尺寸表
<input type="checkbox"/> 正式鋁料 B.M.	<input type="checkbox"/> 技術上資料/指示	<input type="checkbox"/> 報價
<input type="checkbox"/> 配件 B.M.	<input type="checkbox"/> 樣辦或貨品說明書	<input type="checkbox"/> 分判合約
<input type="checkbox"/> 其他:		

內容:

請按附頁生產,按地盤要求時間送地盤。  
需要在鐵廠燒焊  
廠驗焊:100%目測,10%磁粉 驗焊報告名:Aluminium Feature and Cladding

給兆凱: BD要求T1在廠監督

完成上列要求日期: 30/09/2025

國內

<input type="checkbox"/> 生產技術總監	<input type="checkbox"/> 連附件	<input type="checkbox"/> 技術部	<input type="checkbox"/> 連附件	<input type="checkbox"/> 生產部	<input type="checkbox"/> 連附件
<input type="checkbox"/> 採購部	<input type="checkbox"/> 連附件	<input type="checkbox"/> 生產統籌部	<input type="checkbox"/> 連附件	<input type="checkbox"/> 報關組	<input type="checkbox"/> 連附件
<input type="checkbox"/> 質檢部	<input type="checkbox"/> 連附件	<input type="checkbox"/> 會計部	<input type="checkbox"/> 連附件	<input type="checkbox"/> 機械設計部	<input type="checkbox"/> 連附件
<input type="checkbox"/> 香港辦	<input type="checkbox"/> 連附件	<input type="checkbox"/> 其他:			

香港

<input type="checkbox"/> 行政部	<input type="checkbox"/> 連附件	<input type="checkbox"/> 會計部	<input type="checkbox"/> 連附件	<input type="checkbox"/> 統籌部	<input type="checkbox"/> 連附件	<input type="checkbox"/> 工程部	<input type="checkbox"/> 連附件
<input type="checkbox"/> 採購部	<input type="checkbox"/> 連附件	<input type="checkbox"/> QS部	<input type="checkbox"/> 連附件	<input checked="" type="checkbox"/> 地盤管理	<input checked="" type="checkbox"/> 連附件	<input type="checkbox"/> 維修部	<input type="checkbox"/> 連附件

*發件人簽署:	*組別成員批核簽署:
傳遞編號:	項目經理簽署:

 <b>美特鋁質</b> 有限公司 MIDI Aluminium Fabricator Ltd.	工程號:	J-861	計算:	H	日期:	2025/8/12	送呈:施哥	
	地盤名稱:	己連拿利	核對:	AN	日期:	2025/8/12	副本:	
<b>地盤用鐵件BM表</b>		項目類別:	裙樓	批准:		日期:		
BM編號:		修改版次:		A/C Code:		鐵件總重量KG:	6127.90	此BM依據20241030施工圖資料

序號	修改內容	鐵件圖號	图纸名稱	顏色	實用	後備	總數	單位	單件 (kg)	總重量 (kg)	備注
1		J861-QL-MJ1	鐵件加工圖	熱浸鋅	100	0	100	件	3.463	346.296	
2		J861-QL-MJ2	鐵件加工圖	熱浸鋅	4	0	4	件	3.903	15.610	
3		J861-QL-MJ3	鐵件加工圖	熱浸鋅	4	0	4	件	3.903	15.610	
4		J861-QL-MJ4	鐵件加工圖	熱浸鋅	2	0	2	件	4.807	9.614	
5		J861-QL-MJ5	鐵件加工圖	熱浸鋅	3	0	3	件	3.687	11.061	
6		J861-QL-MJ6	鐵件加工圖	熱浸鋅	3	0	3	件	4.807	14.421	
7		J861-QL-MJ7	鐵件加工圖	熱浸鋅	4	0	4	件	1.366	5.464	
8		J861-QL-MJ8	鐵件加工圖	熱浸鋅	25	0	25	件	6.943	173.563	
9		J861-QL-TJ1	鐵件加工圖	熱浸鋅	815	0	815	件	0.224	182.720	
10		J861-QL-TJ2	鐵件加工圖	熱浸鋅	100	0	100	件	0.187	18.683	
11		J861-QL-TJ3	鐵件加工圖	熱浸鋅	96	0	96	件	0.262	25.110	
12		J861-QL-TJ4	鐵件加工圖	熱浸鋅	10	0	10	件	19.804	198.040	
13		J861-QL-TJ5	鐵件加工圖	熱浸鋅	3	0	3	件	12.450	37.350	
14		J861-QL-TJ6	鐵件加工圖	熱浸鋅	3	0	3	件	35.309	105.928	
15		J861-QL-TJ7	鐵件加工圖	熱浸鋅	6	0	6	件	20.551	123.308	
16		J861-QL-TJ8	鐵件加工圖	熱浸鋅	6	0	6	件	35.988	215.930	
17		J861-QL-TJ9	鐵件加工圖	熱浸鋅	4	0	4	件	33.951	135.805	
18		J861-QL-V1	鐵件加工圖	熱浸鋅	25	0	25	件	20.482	512.056	
19		J861-QL-V2	鐵件加工圖	熱浸鋅	1	0	1	件	20.482	20.482	
20		J861-QL-V2R	鐵件加工圖	熱浸鋅	1	0	1	件	20.482	20.482	

 <b>美特鋁質</b> 有限公司 MIDI Aluminium Fabricator Ltd.	工程號:	J-861	計算:	H	日期:	2025/8/12	送呈:施哥	
	地盤名稱:	己連拿利	核對:	AN	日期:	2025/8/12	副本:	
<b>地盤用鐵件BM表</b>		項目類別:	裙樓	批准:		日期:		
BM編號:		修改版次:		A/C Code:		鐵件總重量KG:	6127.90	此BM依據20241030施工圖資料

序號	修改內容	鐵件圖號	图纸名稱	顏色	實用	後備	總數	單位	單件 (kg)	總重量 (kg)	備注
21		J861-QL-V3	鐵件加工圖	熱浸鋅	40	0	40	件	6.788	271.518	
22		J861-QL-V4	鐵件加工圖	熱浸鋅	2	0	2	件	5.665	11.331	
23		J861-QL-V4R	鐵件加工圖	熱浸鋅	2	0	2	件	5.665	11.331	
24		J861-QL-V5	鐵件加工圖	熱浸鋅	4	0	4	件	8.331	33.325	
25		J861-QL-H-FT1	鐵件加工圖	熱浸鋅	1	0	1	件	7.302	7.302	J
26		J861-QL-H-FT2	鐵件加工圖	熱浸鋅	24	0	24	件	9.584	230.005	
27		J861-QL-H-FT3	鐵件加工圖	熱浸鋅	1	0	1	件	7.451	7.451	J
28		J861-QL-H-FT4	鐵件加工圖	熱浸鋅	1	0	1	件	2.597	2.597	
29		J861-QL-H-FT5	鐵件加工圖	熱浸鋅	21	0	21	件	9.442	198.292	
30		J861-QL-H-FT6	鐵件加工圖	熱浸鋅	1	0	1	件	5.692	5.692	J
31		J861-QL-H-FT7	鐵件加工圖	熱浸鋅	1	0	1	件	4.895	4.895	
32		J861-QL-H-FT1a	鐵件加工圖	熱浸鋅	2	0	2	件	7.302	14.604	
33		J861-QL-H-FT2a	鐵件加工圖	熱浸鋅	48	0	48	件	9.584	460.011	J8
34		J861-QL-H-FT3a	鐵件加工圖	熱浸鋅	2	0	2	件	7.451	14.902	
35		J861-QL-H-FT4a	鐵件加工圖	熱浸鋅	2	0	2	件	2.597	5.194	J8
36		J861-QL-H-FT5a	鐵件加工圖	熱浸鋅	42	0	42	件	9.442	396.585	
37		J861-QL-H-FT6a	鐵件加工圖	熱浸鋅	2	0	2	件	5.692	11.384	
38		J861-QL-H-FT7a	鐵件加工圖	熱浸鋅	2	0	2	件	4.895	9.791	J8
39		J861-QL-H-FT8a	鐵件加工圖	熱浸鋅	4	0	4	件	8.065	32.260	
40		J861-QL-H-FT9a	鐵件加工圖	熱浸鋅	4	0	4	件	8.057	32.227	

 <b>美特鋁質</b> 有限公司 MIDI Aluminium Fabricator Ltd.	工程號:	J-861	計算:	H	日期:	2025/8/12	送呈:施哥	
	地盤名稱:	己連拿利	核對:	AN	日期:	2025/8/12	副本:	
<b>地盤用鐵件BM表</b>		項目類別:	裙樓	批准:		日期:		
BM編號:		修改版次:		A/C Code:		鐵件總重量KG:	6127.90	此BM依據20241030施工圖資料

序號	修改內容	鐵件圖號	图纸名稱	顏色	實用	後備	總數	單位	單件 (kg)	總重量 (kg)	備注
41		J861-QL-H-BT1	鐵件加工圖	熱浸鋅	2	0	2	件	8.878	17.757	
42		J861-QL-H-BT2	鐵件加工圖	熱浸鋅	44	0	44	件	9.750	428.978	
43		J861-QL-H-BT3	鐵件加工圖	熱浸鋅	2	0	2	件	8.994	17.989	
44		J861-QL-V6	鐵件加工圖	熱浸鋅	24	0	24	件	17.508	420.183	
45		J861-QL-V7	鐵件加工圖	熱浸鋅	1	0	1	件	17.508	17.508	
46		J861-QL-V7R	鐵件加工圖	熱浸鋅	1	0	1	件	17.508	17.508	
47		J861-QL-V8	鐵件加工圖	熱浸鋅	3	0	3	件	13.131	39.392	
48		J861-QL-V9	鐵件加工圖	熱浸鋅	3	0	3	件	16.273	48.818	
49		J861-QL-V10	鐵件加工圖	熱浸鋅	3	0	3	件	12.629	37.886	
50		J861-QL-V11	鐵件加工圖	熱浸鋅	1	0	1	件	11.052	11.052	
51		J861-QL-V11R	鐵件加工圖	熱浸鋅	1	0	1	件	11.052	11.052	
52		J861-QL-V12	鐵件加工圖	熱浸鋅	1	0	1	件	20.992	20.992	
53		J861-QL-V12R	鐵件加工圖	熱浸鋅	1	0	1	件	20.992	20.992	
54		J861-QL-V13	鐵件加工圖	熱浸鋅	12	0	12	件	9.027	108.325	
55		J861-QL-V13R	鐵件加工圖	熱浸鋅	2	0	2	件	9.027	18.054	
56		J861-QL-V14	鐵件加工圖	熱浸鋅	2	0	2	件	31.558	63.117	
57		J861-QL-V15	鐵件加工圖	熱浸鋅	4	0	4	件	43.594	174.377	
58		J861-QL-V16	鐵件加工圖	熱浸鋅	1	0	1	件	20.501	20.501	
59		J861-QL-V17	鐵件加工圖	熱浸鋅	1	0	1	件	43.766	43.766	
60		J861-QL-V18	鐵件加工圖	熱浸鋅	2	0	2	件	59.058	118.115	

 <b>美特鋁質</b> 有限公司 MIDI Aluminium Fabricator Ltd.		工程號:	J-861	計算:	H	日期:	2025/8/12		送呈:施哥		
		地盤名稱:	己連拿利	核對:	AN	日期:	2025/8/12		副本:		
<b>地盤用鐵件BM表</b>		項目類別:	裙樓	批准:		日期:					
BM編號:		修改版次:		A/C Code:		鐵件總重量KG:		6127.90	此BM依據20241030施工圖資料		
序號	修改內容	鐵件圖號	图纸名稱	顏色	實用	後備	總數	單位	單件 (kg)	總重量 (kg)	備注
61		J861-QL-V19	鐵件加工圖	熱浸鋅	6	0	6	件	79.260	475.558	
62		J861-QL-V14-TJ1	鐵件加工圖	熱浸鋅	2	0	2	件	5.011	10.023	
63		J861-QL-V15-TJ1	鐵件加工圖	熱浸鋅	4	0	4	件	6.801	27.205	
64		J861-QL-V16-TJ1	鐵件加工圖	熱浸鋅	1	0	1	件	3.645	3.645	
65		J861-QL-V17-TJ1	鐵件加工圖	熱浸鋅	1	0	1	件	6.876	6.876	
					合計:		1546	件	合共:	6127.901	
加工說明											



圖則登記表 DRAWING REGISTER											
工程名稱 Project Title: <b>己連拿利</b>					接收日期 Receiving Date (適用於客戶圖則)						
工程編號 Project No: <b>J861</b>					年						
分發予 Distributed To					月						
					日						
					發出日期 Issued Date						
					年	25					
					月	08					
					日	12					
圖則編號 Drg. No.		圖則名稱 Drawing Title			修訂編號 Revision No.						
J861-QL-V6		鐵件加工圖			-						
J861-QL-V7		鐵件加工圖			-						
J861-QL-V7R		鐵件加工圖			-						
J861-QL-V8		鐵件加工圖			-						
J861-QL-V9		鐵件加工圖			-						
J861-QL-V10		鐵件加工圖			-						
J861-QL-V11		鐵件加工圖			-						
J861-QL-V11R		鐵件加工圖			-						
J861-QL-V12		鐵件加工圖			-						
J861-QL-V12R		鐵件加工圖			-						
J861-QL-V13		鐵件加工圖			-						
J861-QL-V13R		鐵件加工圖			-						
J861-QL-V14		鐵件加工圖			-						
J861-QL-V15		鐵件加工圖			-						
J861-QL-V16		鐵件加工圖			-						
J861-QL-V17		鐵件加工圖			-						
J861-QL-V18		鐵件加工圖			-						
J861-QL-V14-TJ1		鐵件加工圖			-						
J861-QL-V15-TJ1		鐵件加工圖			-						
J861-QL-V16-TJ1		鐵件加工圖			-						
J861-QL-V17-TJ1		鐵件加工圖			-						

加工數量	立面編號	使用位置
100	EL101	裙樓

工程號	J861	地盤	己連拿利
-----	------	----	------

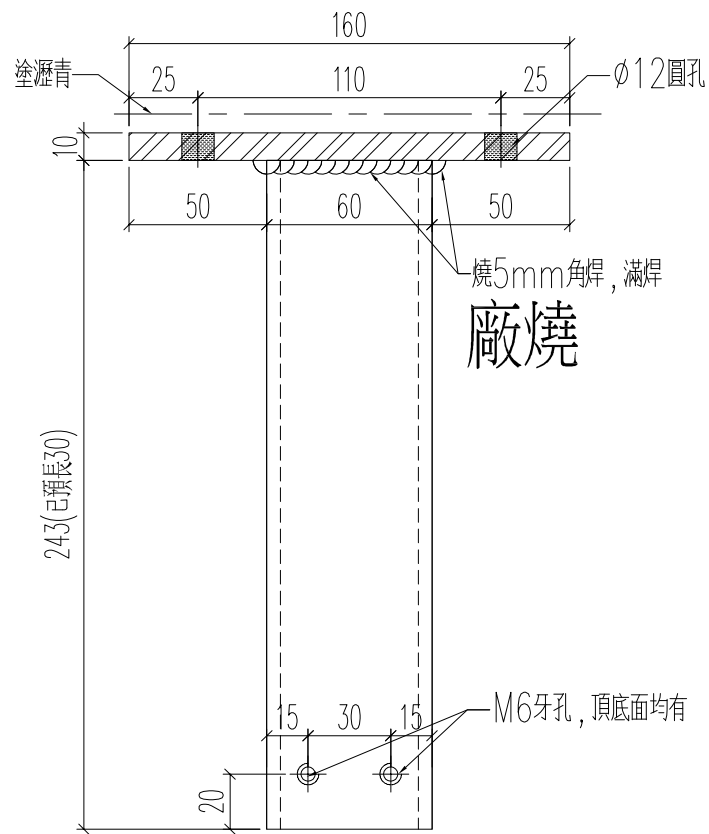
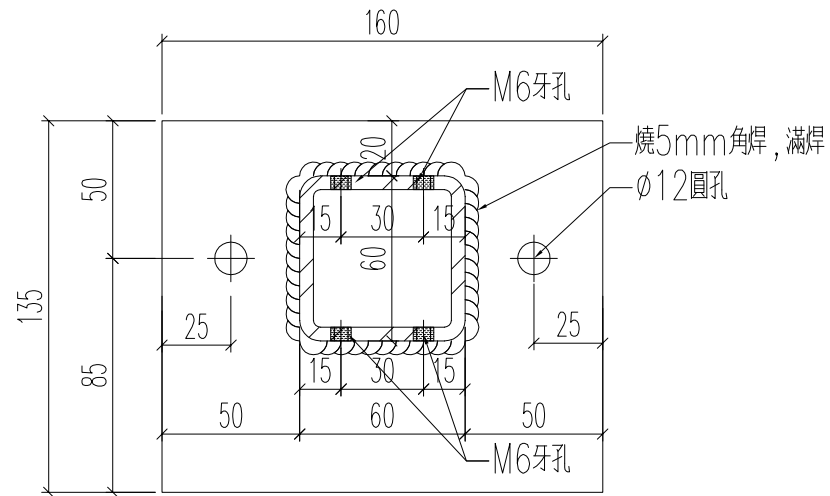

名稱	鐵件加工圖	制圖	H	20250812	修改		
材料	60x60x5mm鐵通+10mm厚鐵巴	復核	LRA	20250812	日期		
顏色	熱浸鋅	批准			圖號	J861-QL-MJ1	

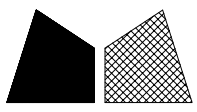

加工數量	立面編號	使用位置
4	EL101	裙樓

工程號	J861	地盤	己連拿利
-----	------	----	------

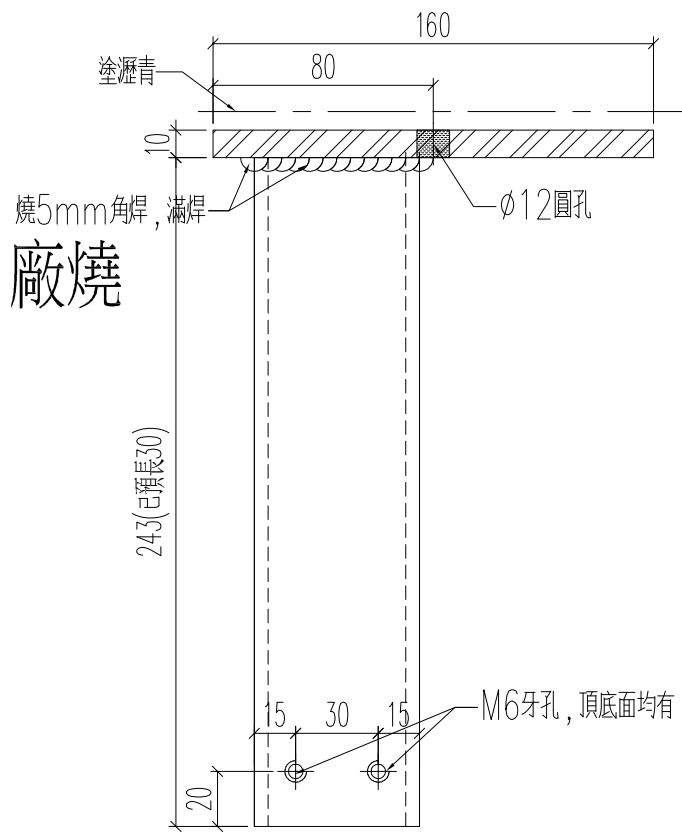
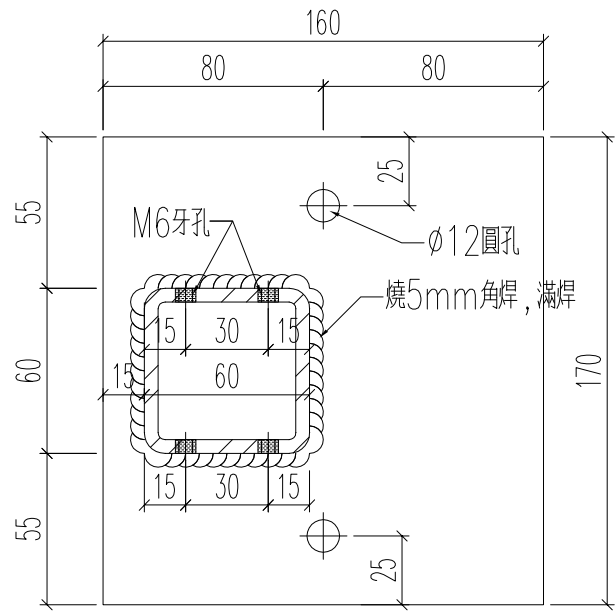

名稱	鐵件加工圖	制圖	H	20250812	修改		
材料	60x60x5mm鐵通+10mm厚鐵巴	復核	LRA	20250812	日期		
顏色	熱浸鋅	批准			圖號	J861-QL-MJ2	

加工數量	立面編號	使用位置
4	EL101	裙樓

工程號	J861	地盤	己連拿利
-----	------	----	------

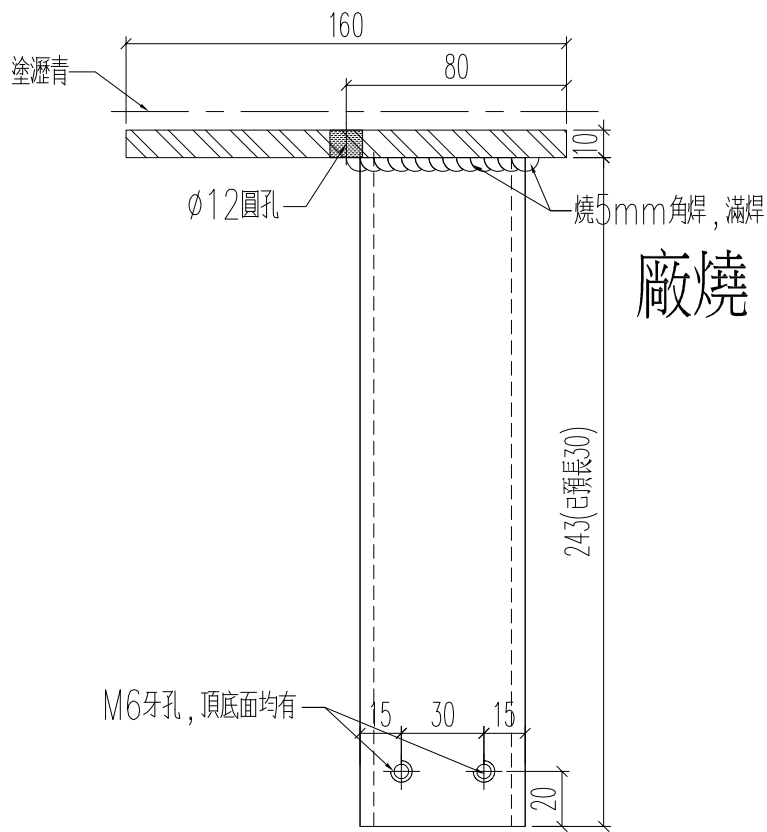
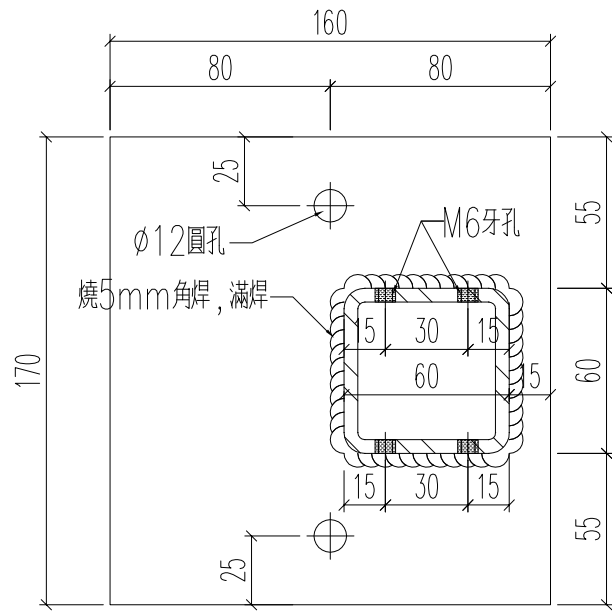

名稱	鐵件加工圖	制圖	H	20250812	修改		
材料	60x60x5mm鐵通+10mm厚鐵巴	復核	LRA	20250812	日期		
顏色	熱浸鋅	批准			圖號	J861-QL-MJ3	

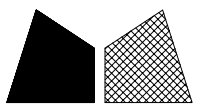

美特鋁質 有限公司  
MIDI Aluminium Fabricator Ltd.

加工數量	立面編號	使用位置
2	EL103	裙樓

工程號	J861	地盤	己連拿利
-----	------	----	------

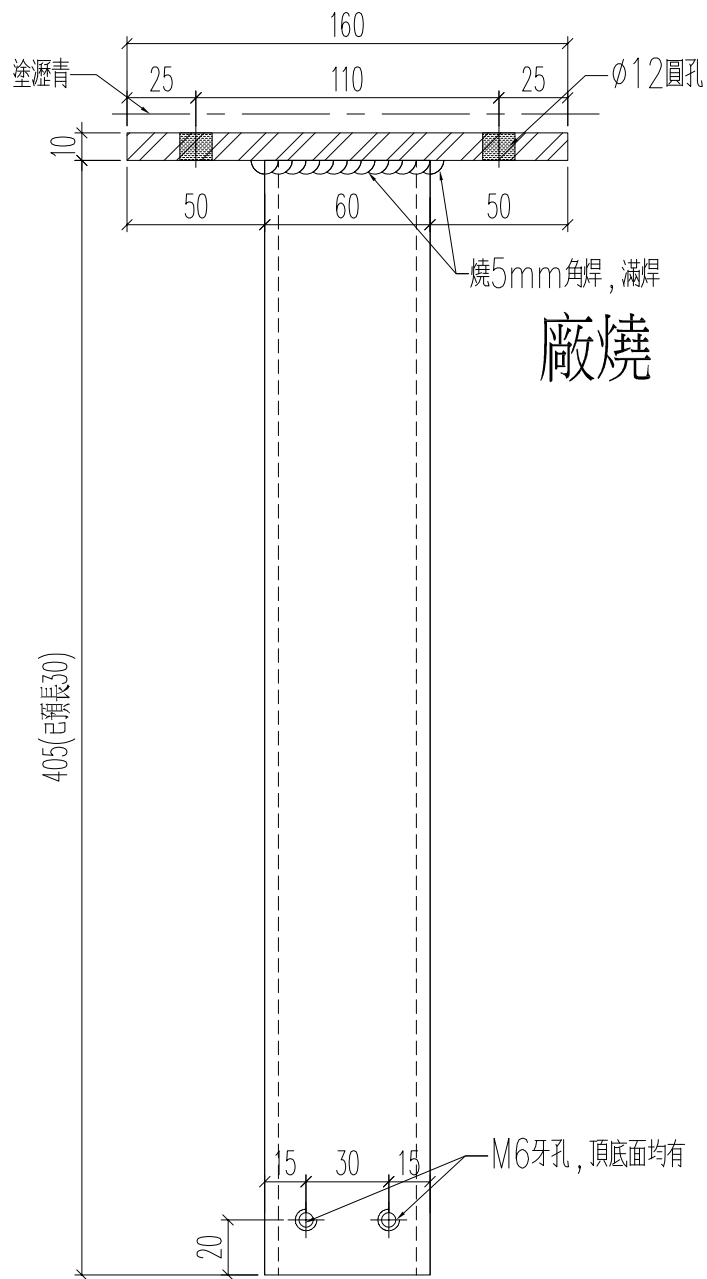
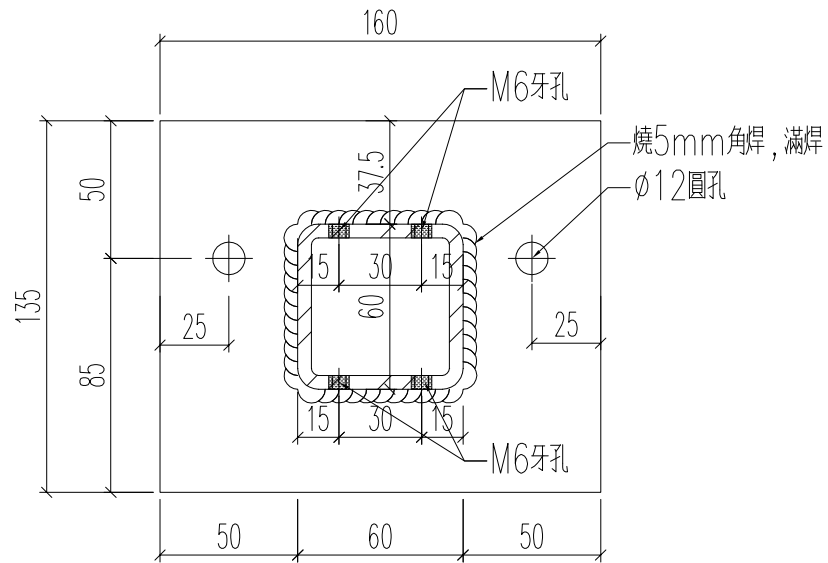

名稱	鐵件加工圖	制圖	H	20250812	修改		
材料	60x60x5mm鐵通+10mm厚鐵巴	復核	LRA	20250812	日期		
顏色	熱浸鋅	批准			圖號	J861-QL-MJ4	

加工數量	立面編號	使用位置
3	EL103	裙樓

工程號	J861	地盤	己連拿利
-----	------	----	------

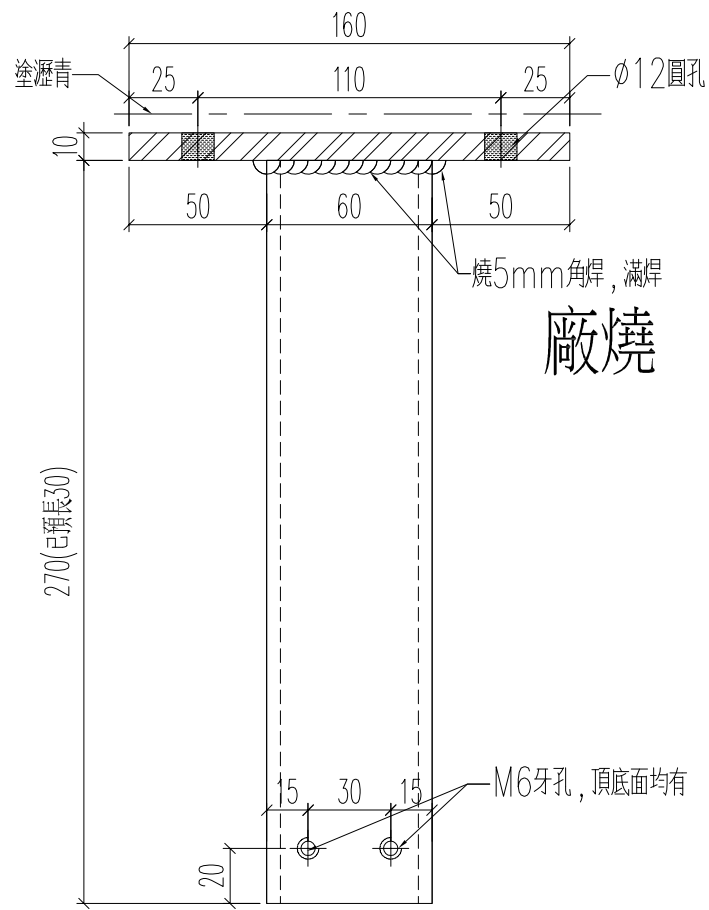
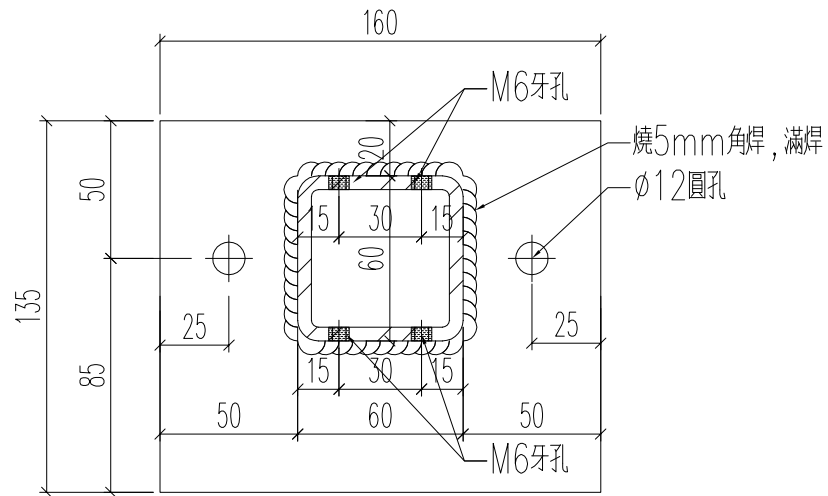

名稱	鐵件加工圖	制圖	H	20250812	修改		
材料	60x60x5mm鐵通+10mm厚鐵巴	復核	LRA	20250812	日期		
顏色	熱浸鋅	批准			圖號	J861-QL-MJ5	

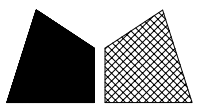

美特鋁質 有限公司  
MIDI Aluminium Fabricator Ltd.

加工數量	立面編號	使用位置
3	EL103	裙樓

工程號	J861	地盤	己連拿利
-----	------	----	------

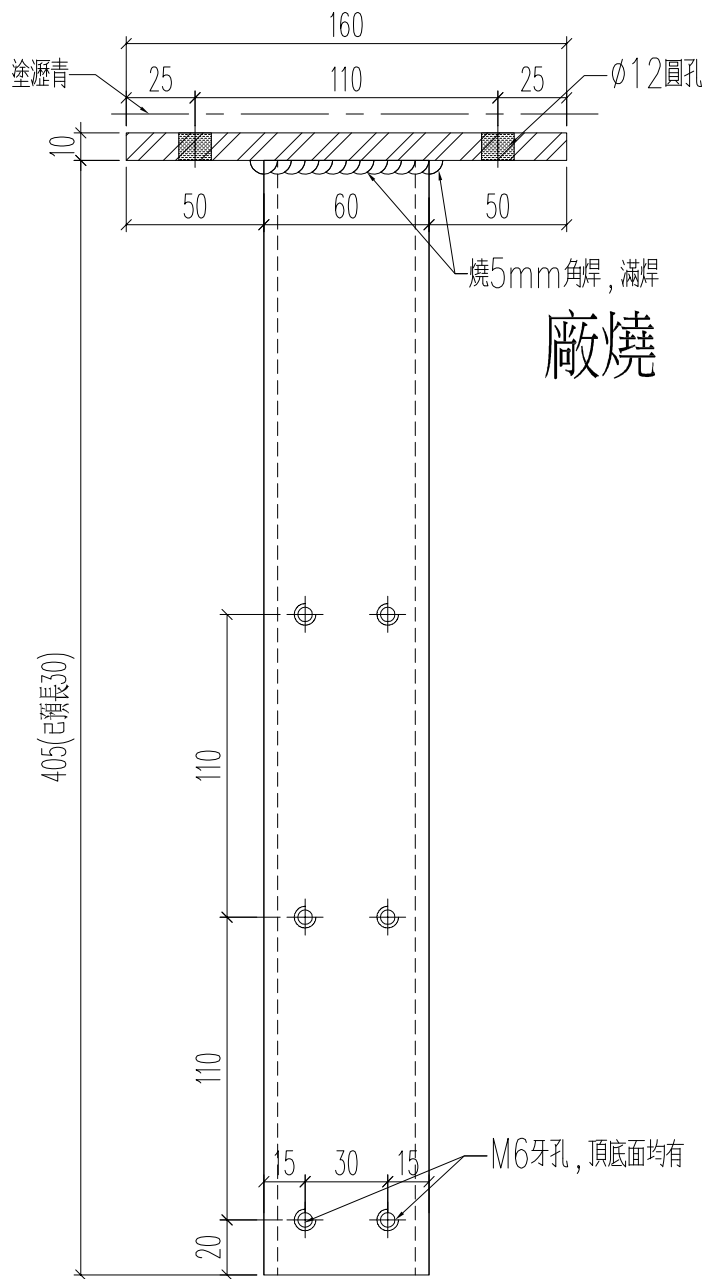
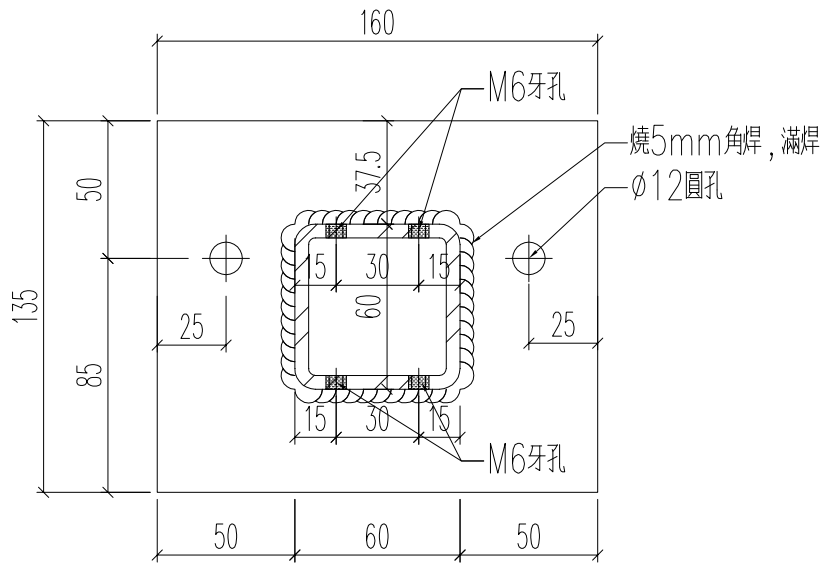

名稱	鐵件加工圖	制圖	H	20250812	修改		
材料	60x60x5mm鐵通+10mm厚鐵巴	復核	LRA	20250812	日期		
顏色	熱浸鋅	批准			圖號	J861-QL-MJ6	

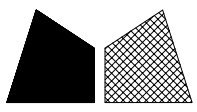

美特鋁質 有限公司  
MIDI Aluminium Fabricator Ltd.

加工數量	立面編號	使用位置
4	EL103	裙樓

工程號	J861	地盤	己連拿利
-----	------	----	------

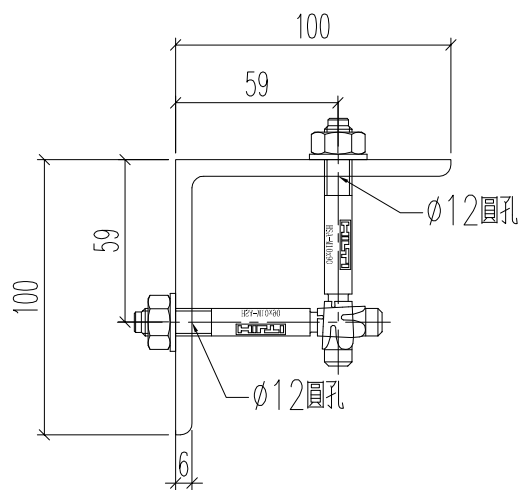
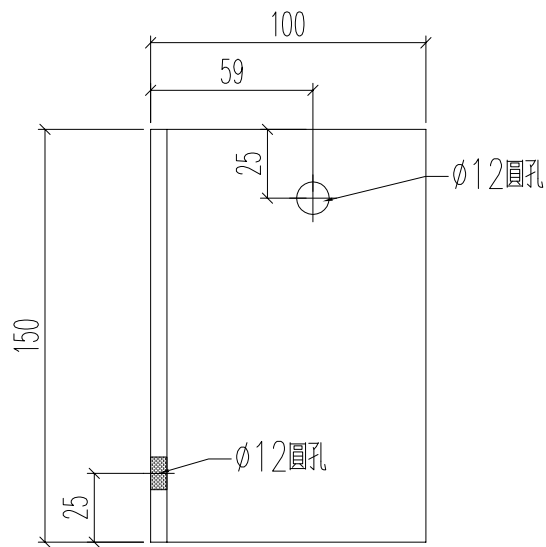

名稱	鐵件加工圖	制圖	H	20250812	修改			
材料	100x100x6mm厚鐵角	復核	LRA	20250812	日期			
顏色	熱浸鋅	批准			圖號	J861-QL-MJ7		

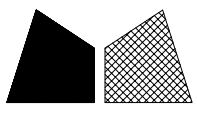

美特鋁質 有限公司  
MIDI Aluminium Fabricator Ltd.

工程號 J861 地盤 己連拿利

加工數量	立面編號	使用位置
25	EL101	裙樓

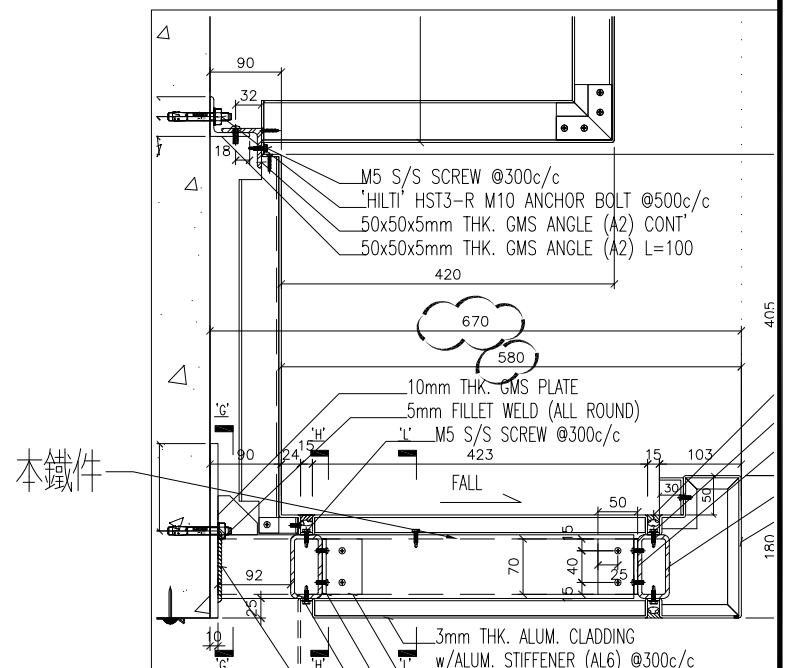
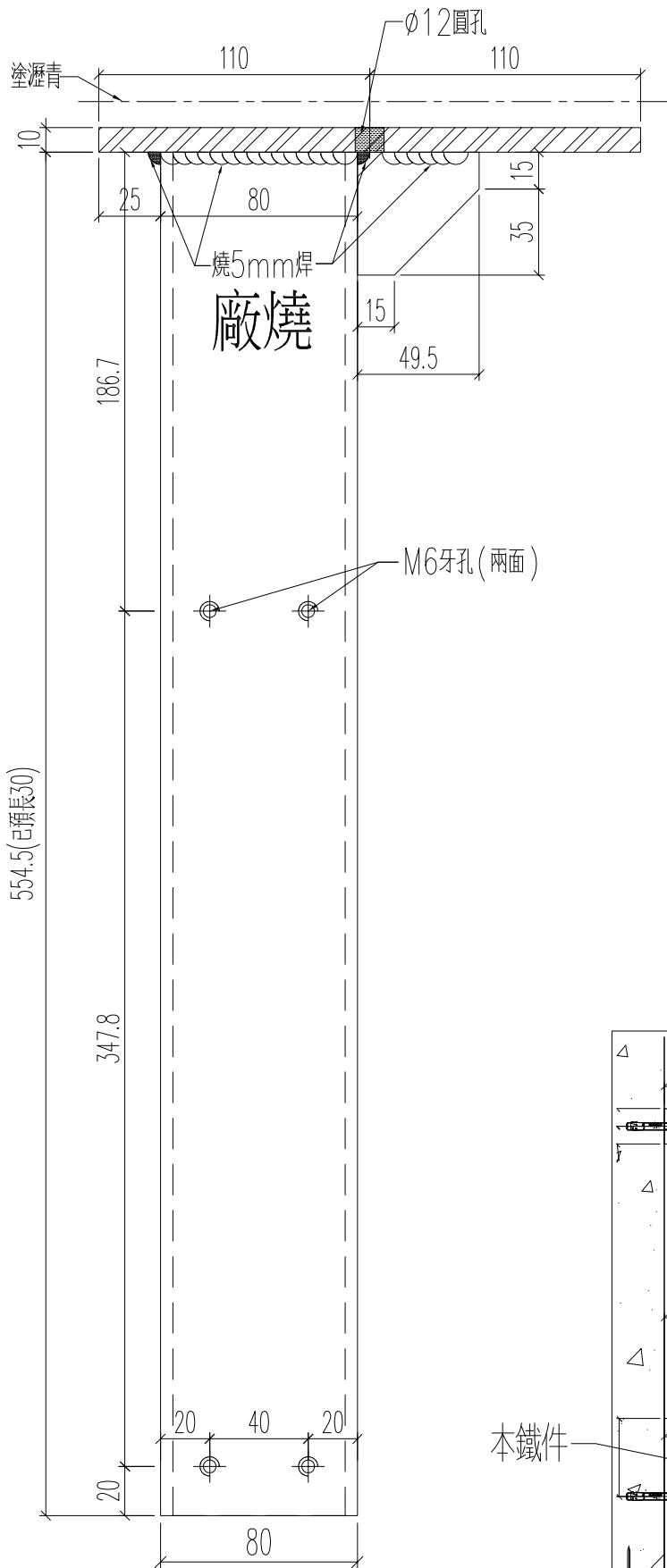
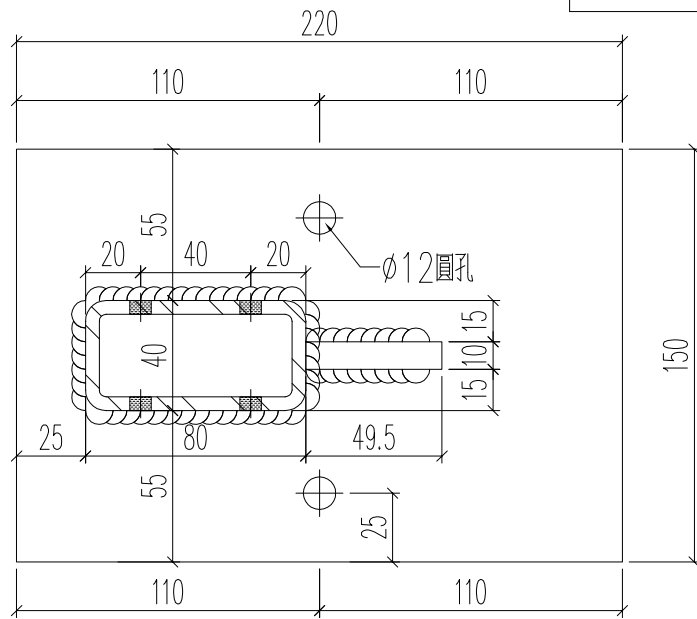

名稱	鐵件加工圖	制圖	H	20250812	修改	
材料	80x40x5mm鐵通+10mm鐵巴	復核	LRA	20250812	日期	
顏色	熱浸鋅	批准			圖號	J861-QL-MJ8

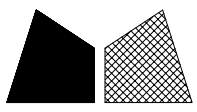

美特鋁質 有限公司  
MIDI Aluminium Fabricator Ltd.

加工數量	備註	
815	含10個後備	

工程號	J861	地盤	己連拿利
-----	------	----	------

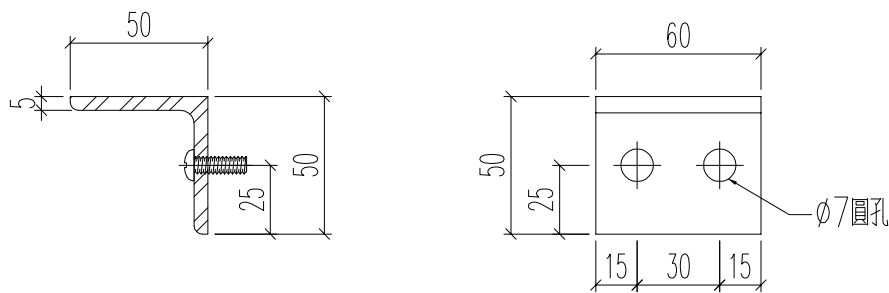

名稱	鐵件加工圖	制圖	H	20250812	修改		
材料	50x50x5mm厚鐵角	復核	LRA	20250812	日期		
顏色	熱浸鋅	批准			圖號	J861-QL-TJ1	

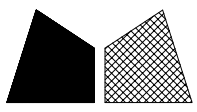

美特鋁質 有限公司  
MIDI Aluminium Fabricator Ltd.

加工數量	備註	
100	含5個後備	

工程號	J861	地盤	己連拿利
-----	------	----	------

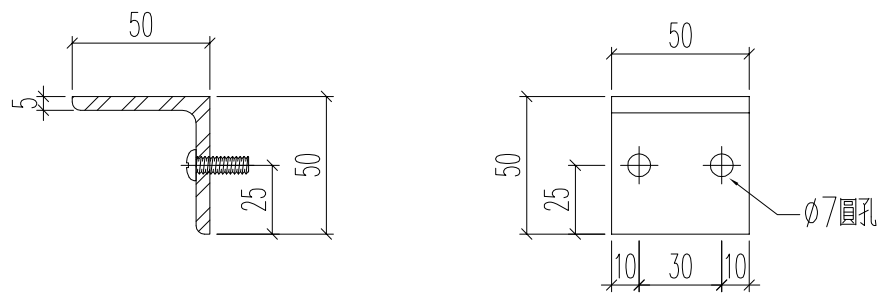

名稱	鐵件加工圖	制圖	H	20250812	修改		
材料	50x50x5mm厚鐵角	復核	LRA	20250812	日期		
顏色	熱浸鋅	批准			圖號	J861-QL-TJ2	

# EG-DWG3

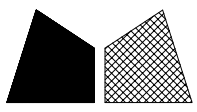

美特鋁質 有限公司  
MIDI Aluminium Fabricator Ltd.

加工數量	立面編號	使用位置
96	EL101	裙樓

工程號	J861	地盤	己連拿利
-----	------	----	------

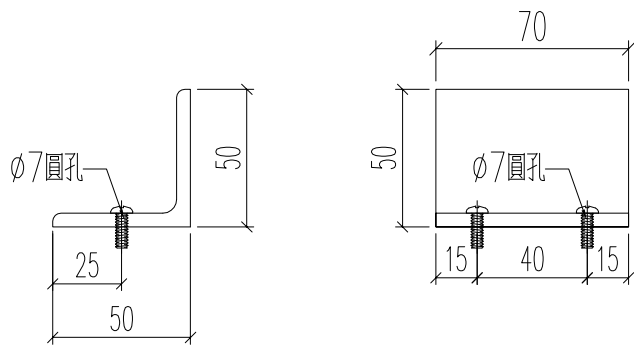

名稱	鐵件加工圖	制圖	H	20250812	修改			
材料	50x50x5mm厚鐵角	復核	LRA	20250812	日期			
顏色	熱浸鋅	批准			圖號	J861-QL-TJ3		

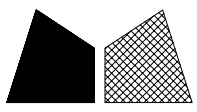

美特鋁質 有限公司  
MIDI Aluminium Fabricator Ltd.

工程號 J861 地盤 己連拿利

加工數量	立面編號	使用位置
4	EL101	裙樓
6	EL103	裙樓

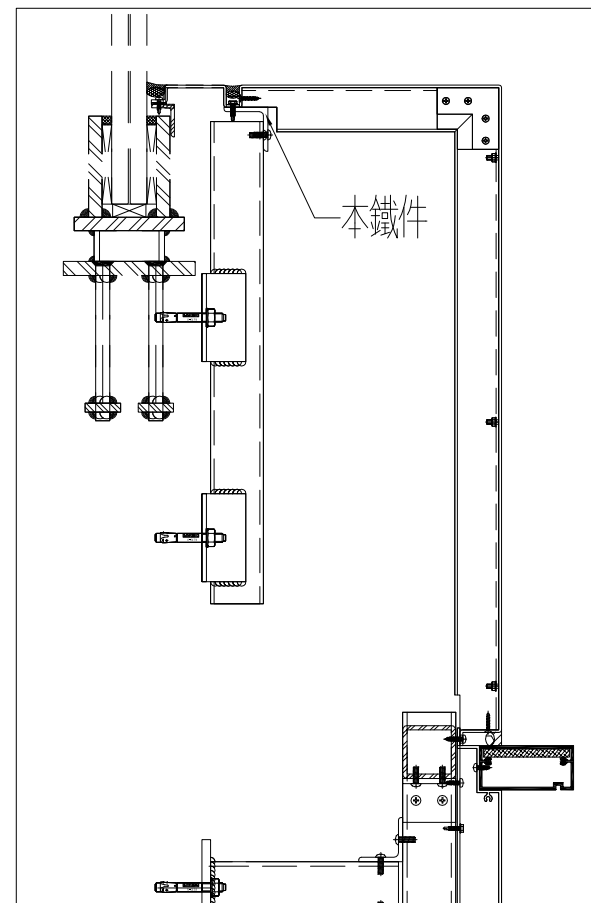
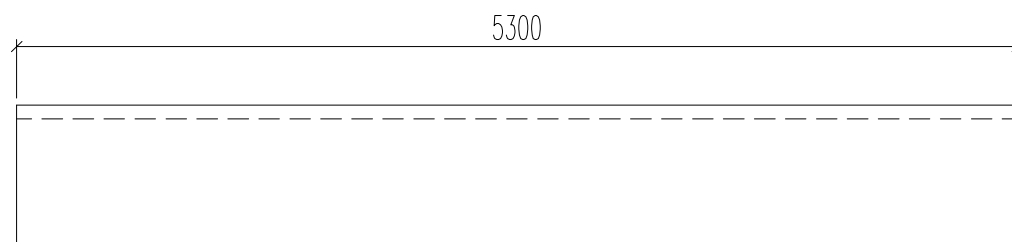
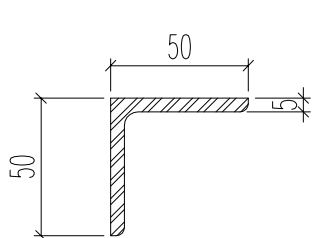

名稱	鐵件加工圖	制圖	H	20250812	修改	
材料	50x50x5mm厚鐵角	復核	LRA	20250812	日期	
顏色	熱浸鋅	批准			圖號	J861-QL-TJ4

# EG-DWG3

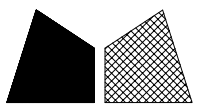

美特鋁質 有限公司  
MIDI Aluminium Fabricator Ltd.

工程號 J861 地盤 己連拿利

加工數量	立面編號	使用位置	
2	EL102	裙樓	
1	EL104	裙樓	

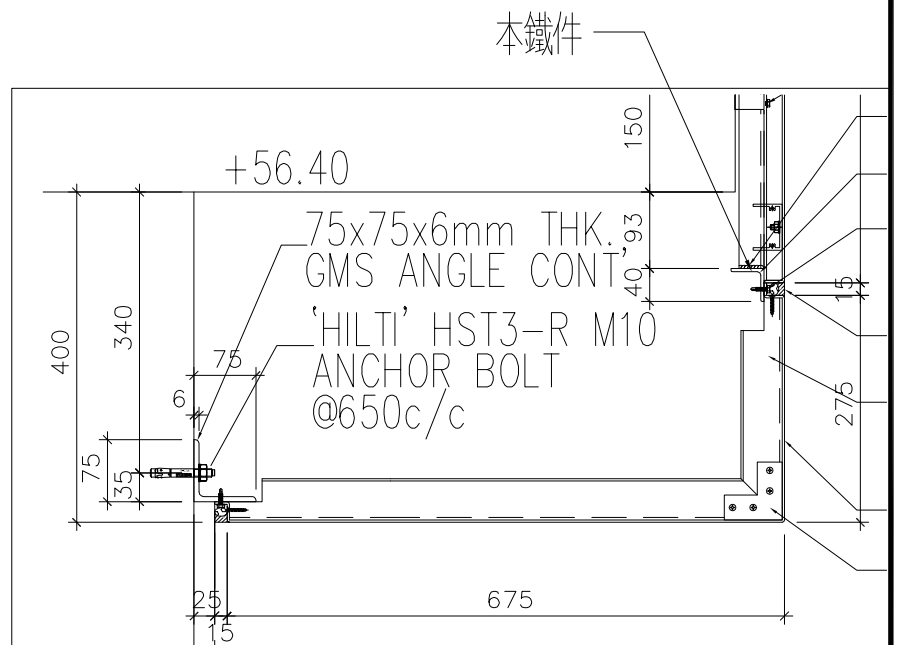
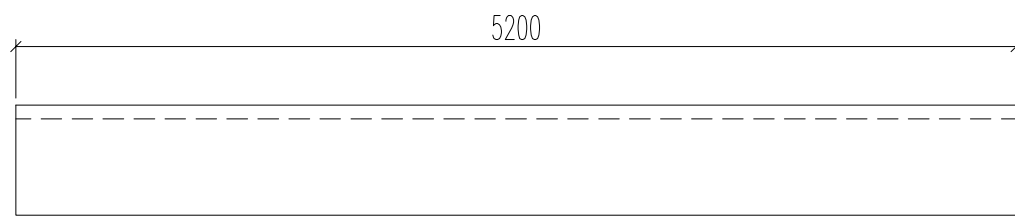
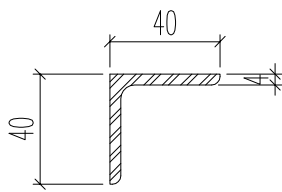

名稱	鐵件加工圖	制圖	H	20250812	修改		
材料	40x40x4mm厚鐵角	復核	LRA	20250812	日期		
顏色	熱浸鋅	批准			圖號	J861-QL-TJ5	

# EG-DWG3

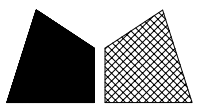

美特鋁質 有限公司  
MIDI Aluminium Fabricator Ltd.

工程號 J861 地盤 己連拿利

加工數量	立面編號	使用位置	
2	EL102	裙樓	
1	EL104	裙樓	

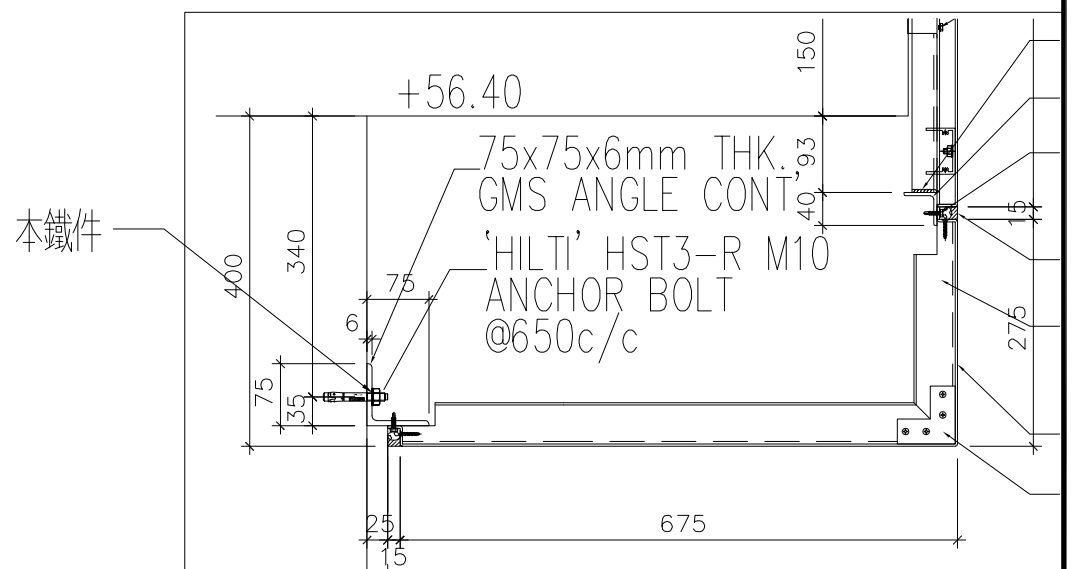
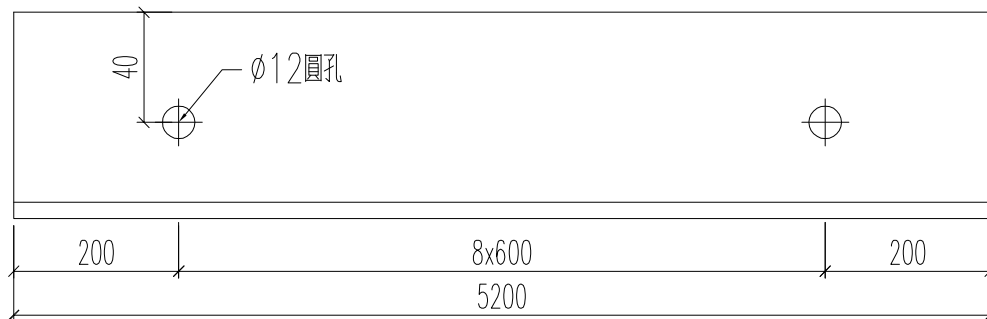
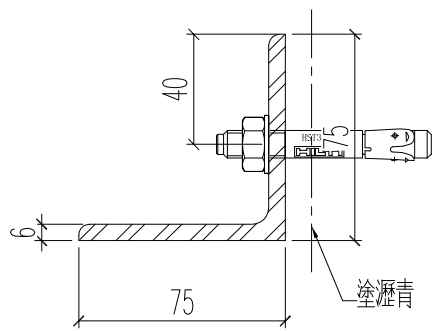

名稱	鐵件加工圖	制圖	H	20250812	修改		
材料	75x75x6mm厚鐵角	復核	LRA	20250812	日期		
顏色	熱浸鋅	批准			圖號	J861-QL-TJ6	

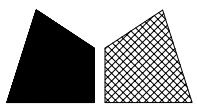

美特鋁質 有限公司  
MIDI Aluminium Fabricator Ltd.

在鐵廠組裝好

加工數量	立面編號	使用位置
6	EL101	裙樓

工程號	J861	地盤	己連拿利
-----	------	----	------

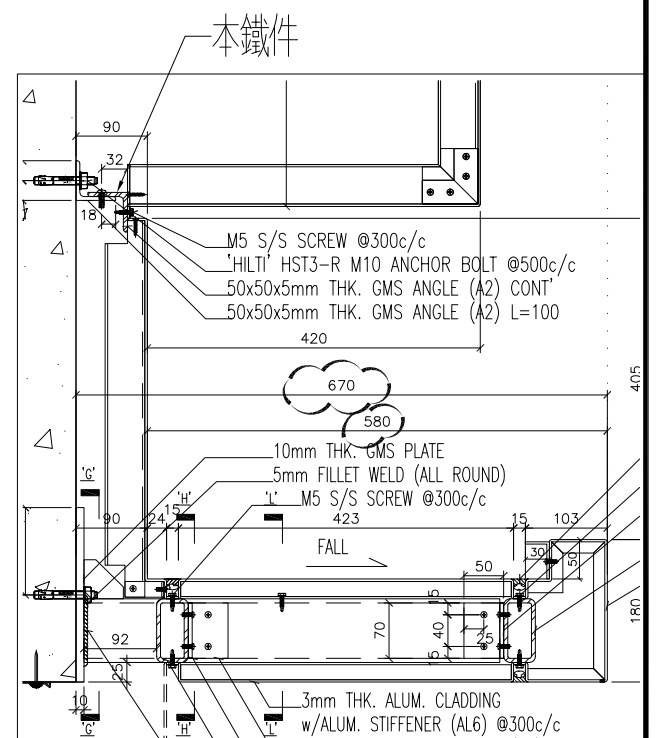
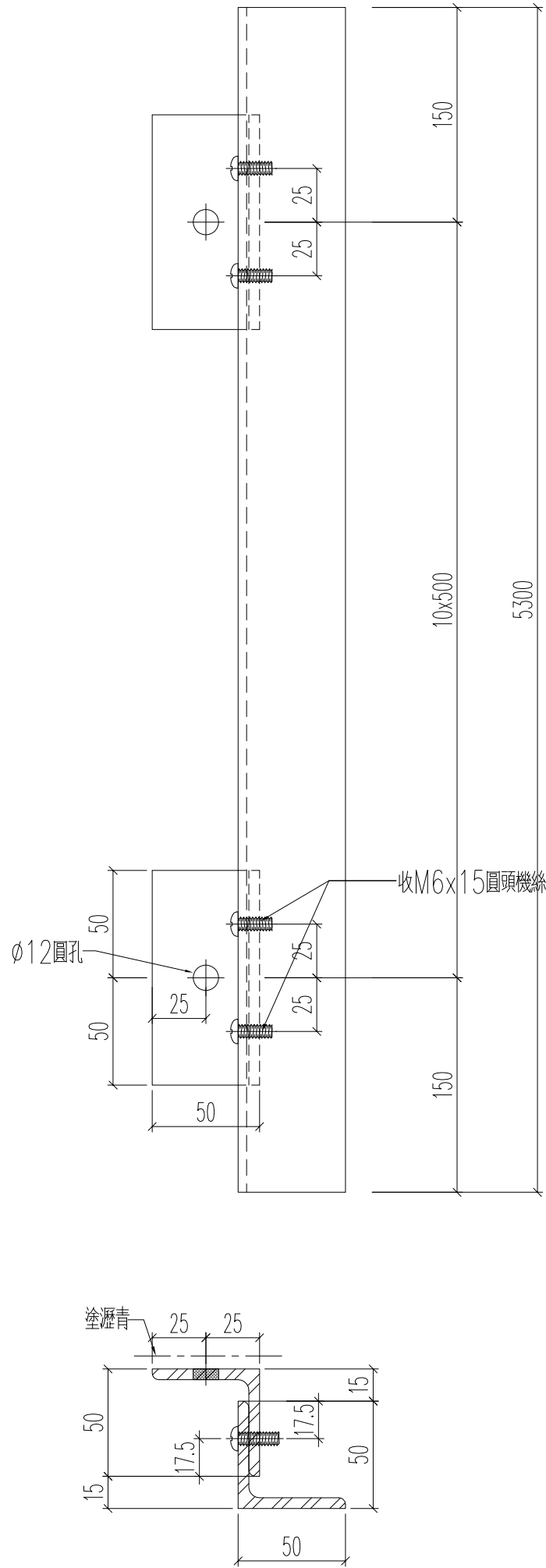

名稱	鐵件加工圖	制圖	H	20250812	修改	
材料	50x50x5mm鐵角	復核	LRA	20250812	日期	
顏色	熱浸鋅	批准			圖號	J861-QL-TJ7

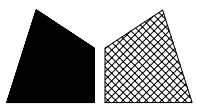

美特鋁質 有限公司  
MIDI Aluminium Fabricator Ltd.

工程號 J861 地盤 己連拿利

加工數量	立面編號	使用位置
6	EL103	裙樓

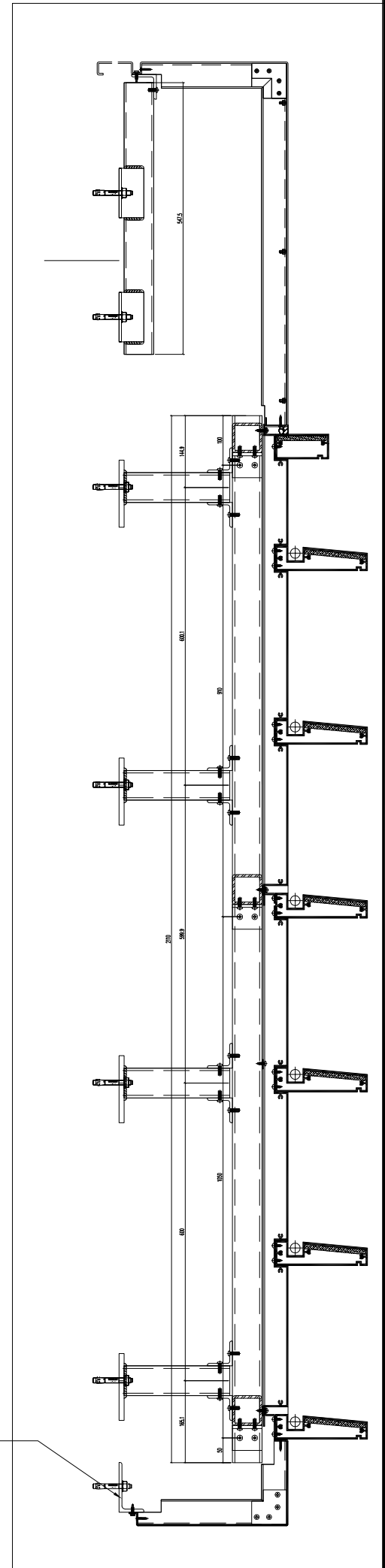
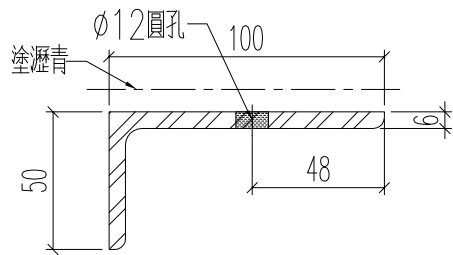
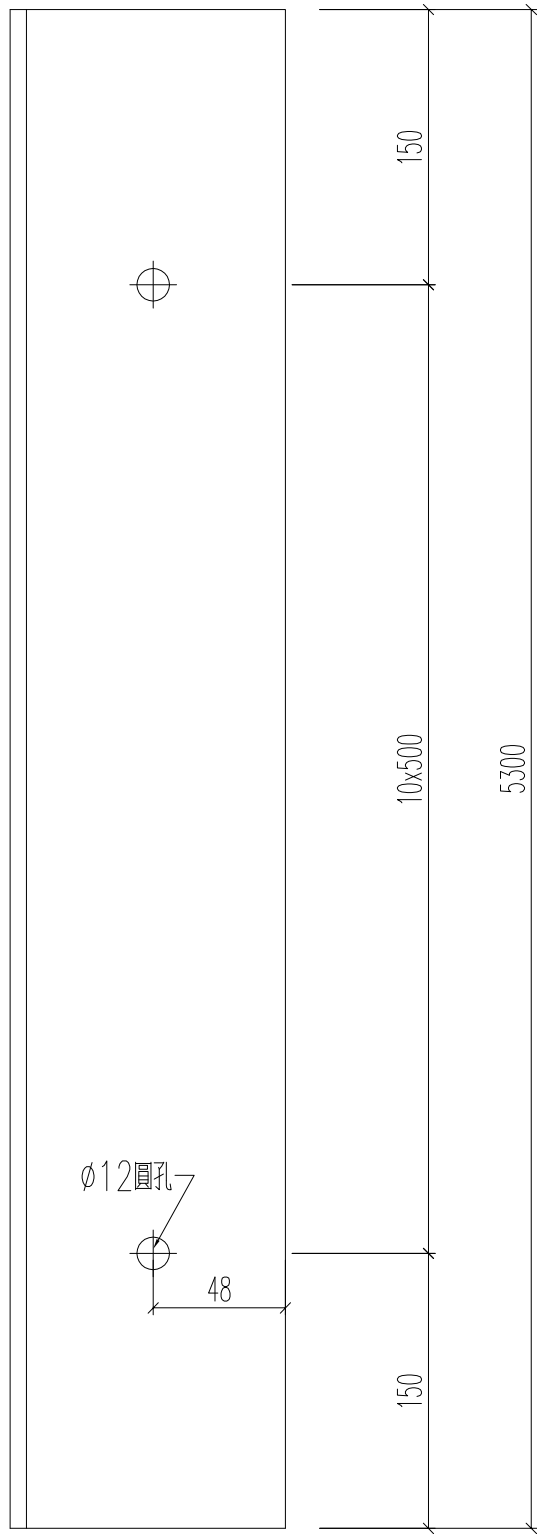

名稱	鐵件加工圖	制圖	H	20250812	修改		
材料	100x50x6mm鐵角	復核	LRA	20250812	日期		
顏色	熱浸鋅	批准			圖號	J861-QL-TJ8	

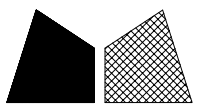

美特鋁質 有限公司  
MIDI Aluminium Fabricator Ltd.

加工數量	立面編號	使用位置
4	EL101	裙樓

工程號	J861	地盤	己連拿利
-----	------	----	------

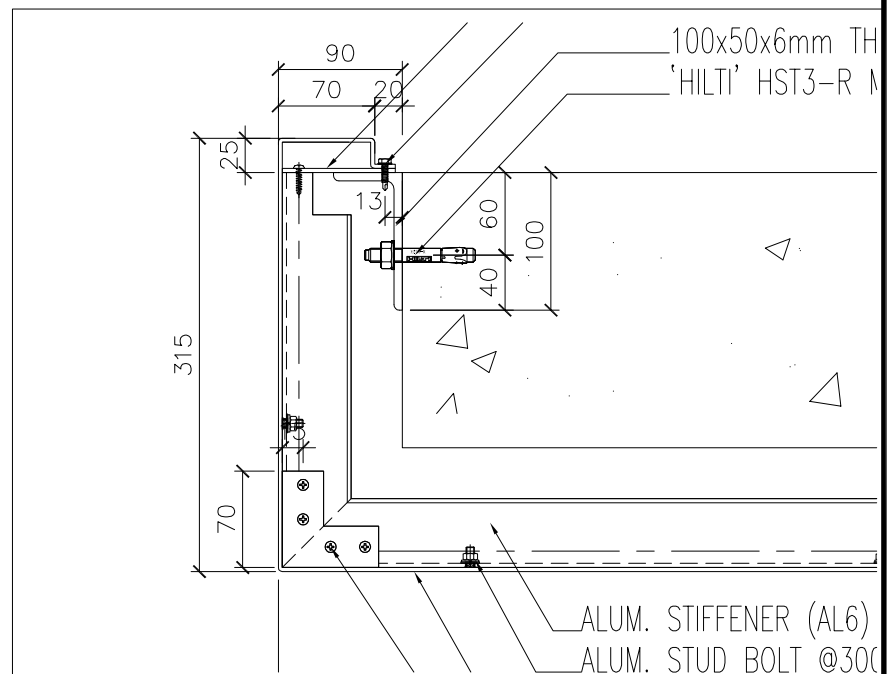
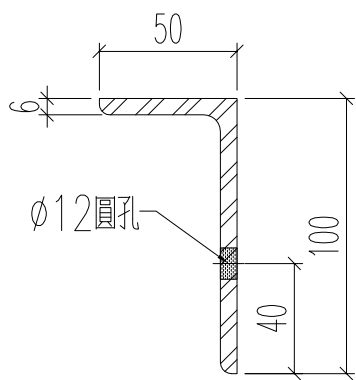
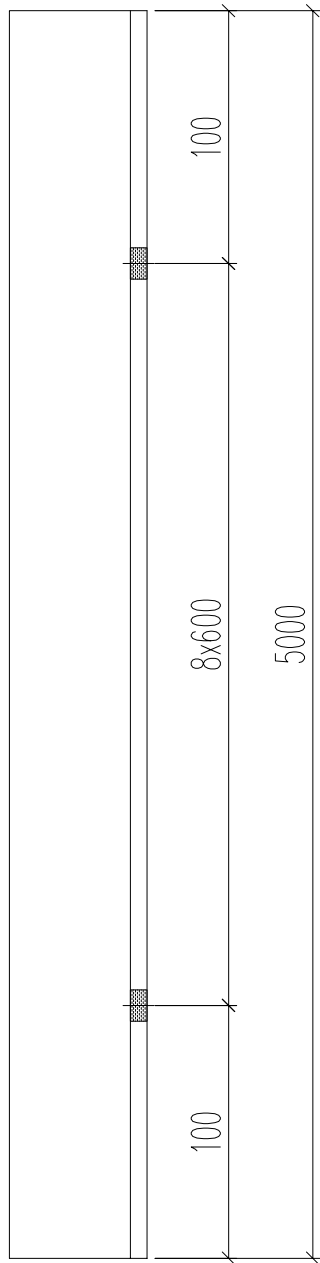

名稱	鐵件加工圖	制圖	H	20250812	修改		
材料	100x50x6mm鐵角	復核	LRA	20250812	日期		
顏色	熱浸鋅	批准			圖號	J861-QL-TJ9	

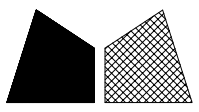

在鐵廠組裝好

加工數量	立面編號	使用位置
25	EL101	裙樓

工程號	J861	地盤	己連拿利
-----	------	----	------

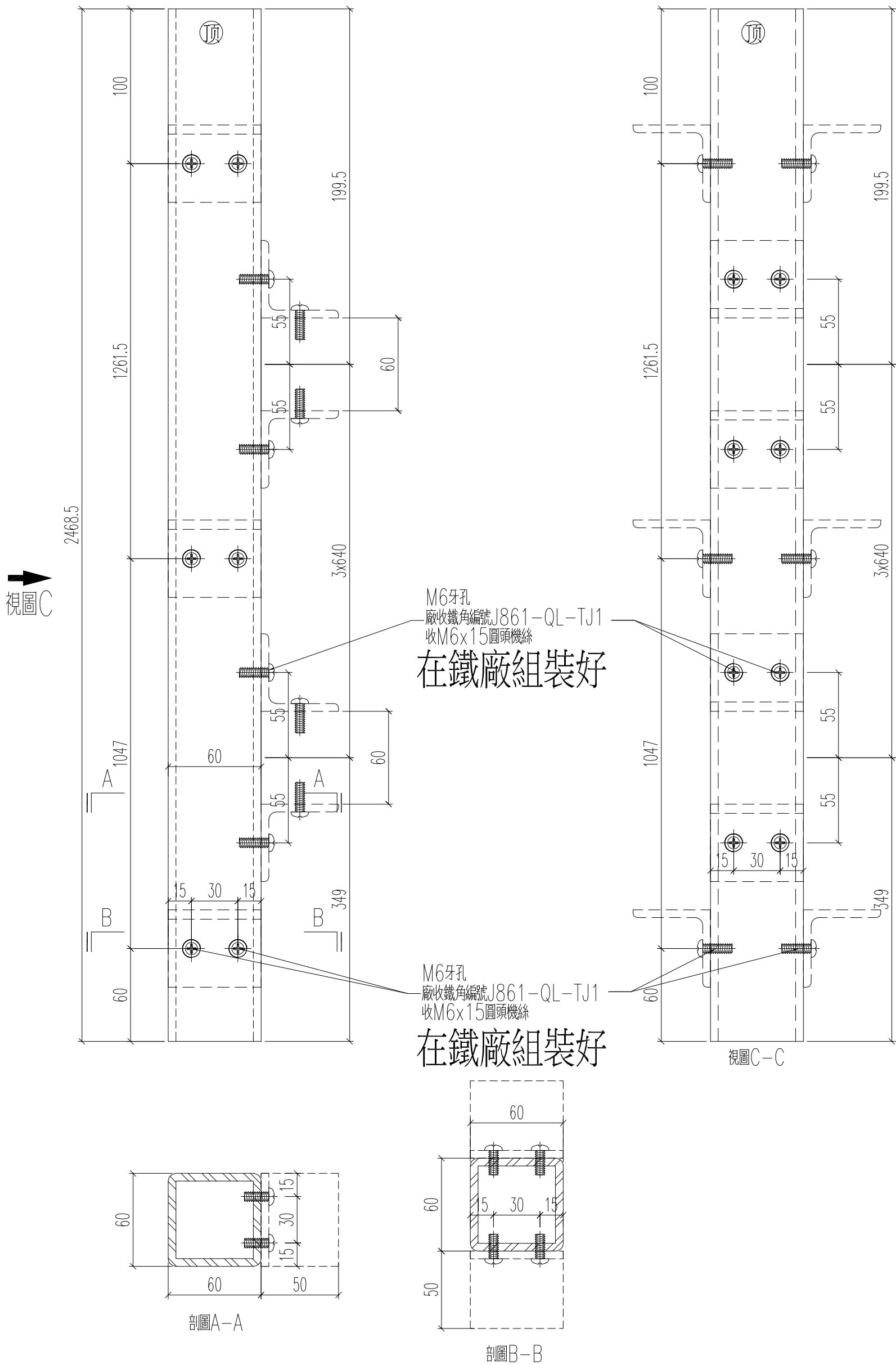

名稱	鐵件加工圖	制圖	H	20250812	修改		
材料	60x60x5mm鐵通	復核	LRA	20250812	日期		
顏色	熱浸鋅	批准			圖號	J861-QL-V1	

加工數量	立面編號	使用位置
1	EL101	裙樓

工程號	J861	地盤	己連拿利
-----	------	----	------

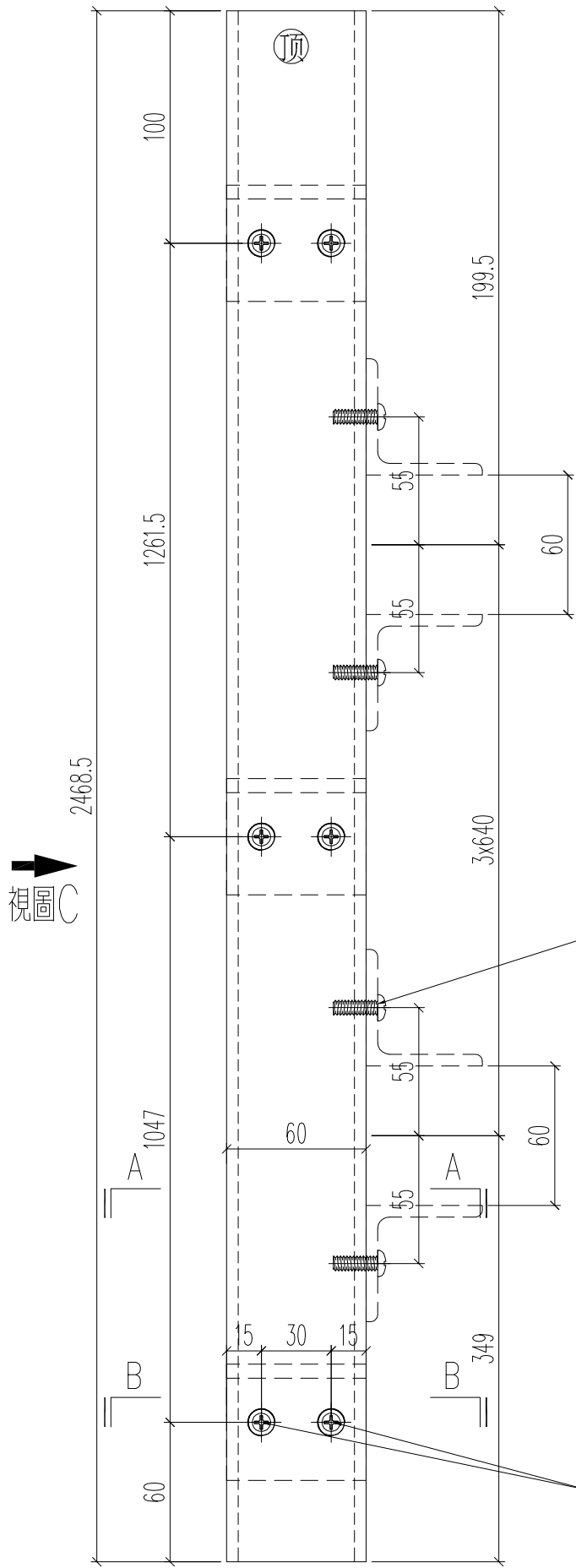
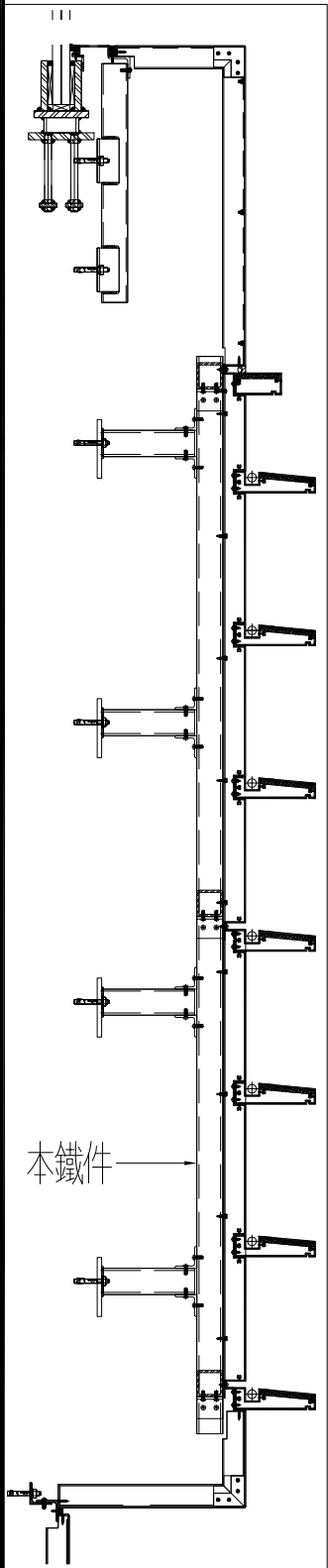

M6牙孔  
廠收鐵角編號J861-QL-TJ1  
收M6x15圓頭機絲  
在鐵廠組裝好

M6牙孔  
廠收鐵角編號J861-QL-TJ1  
收M6x15圓頭機絲  
在鐵廠組裝好

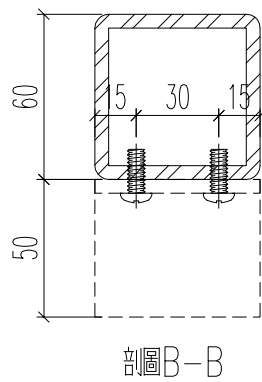
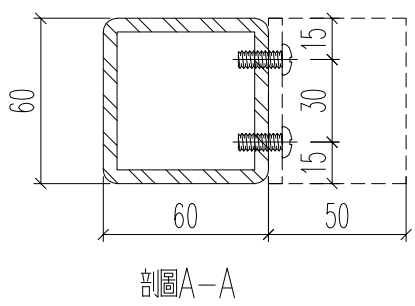
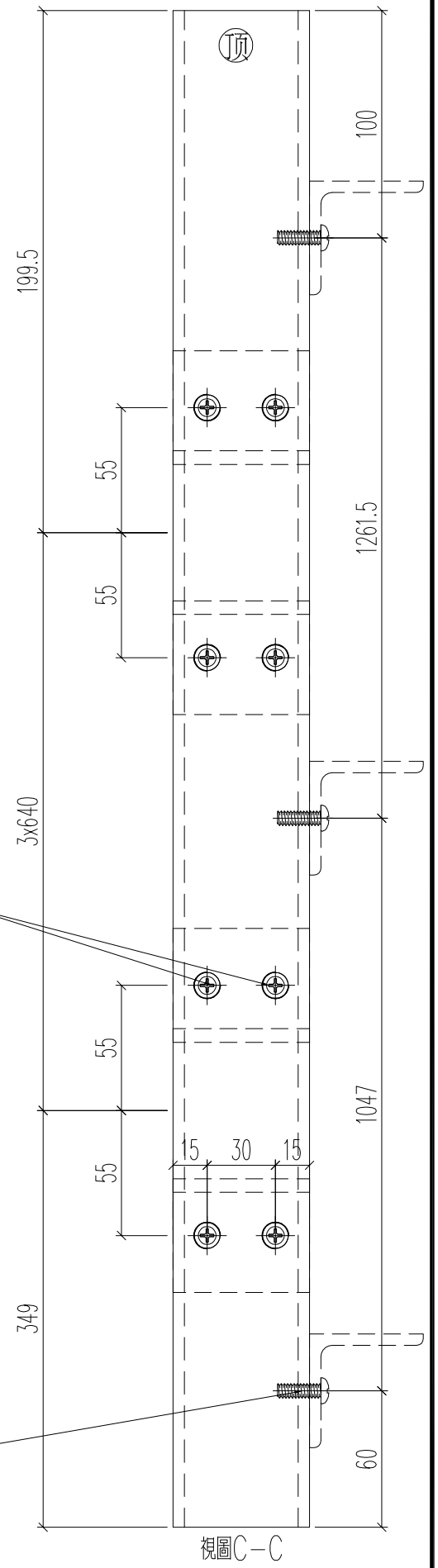

名稱	鐵件加工圖	制圖	H	20250812	修改		
材料	60x60x5mm鐵通	復核	LRA	20250812	日期		
顏色	熱浸鋅	批准			圖號	J861-QL-V2	

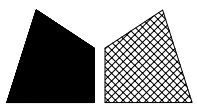

美特鋁質有限公司  
MIDI Aluminium Fabricator Ltd.

在鐵廠組裝好

加工數量	立面編號	使用位置
1	EL101	裙樓

工程號	J861	地盤	己連拿利
-----	------	----	------

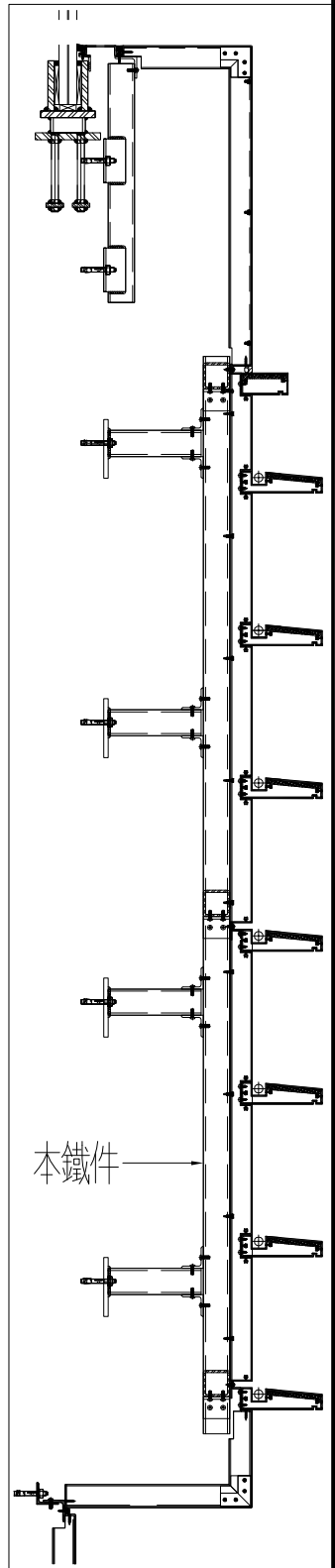
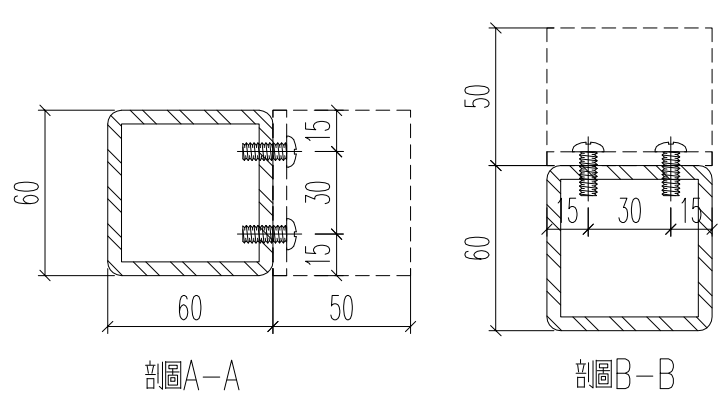
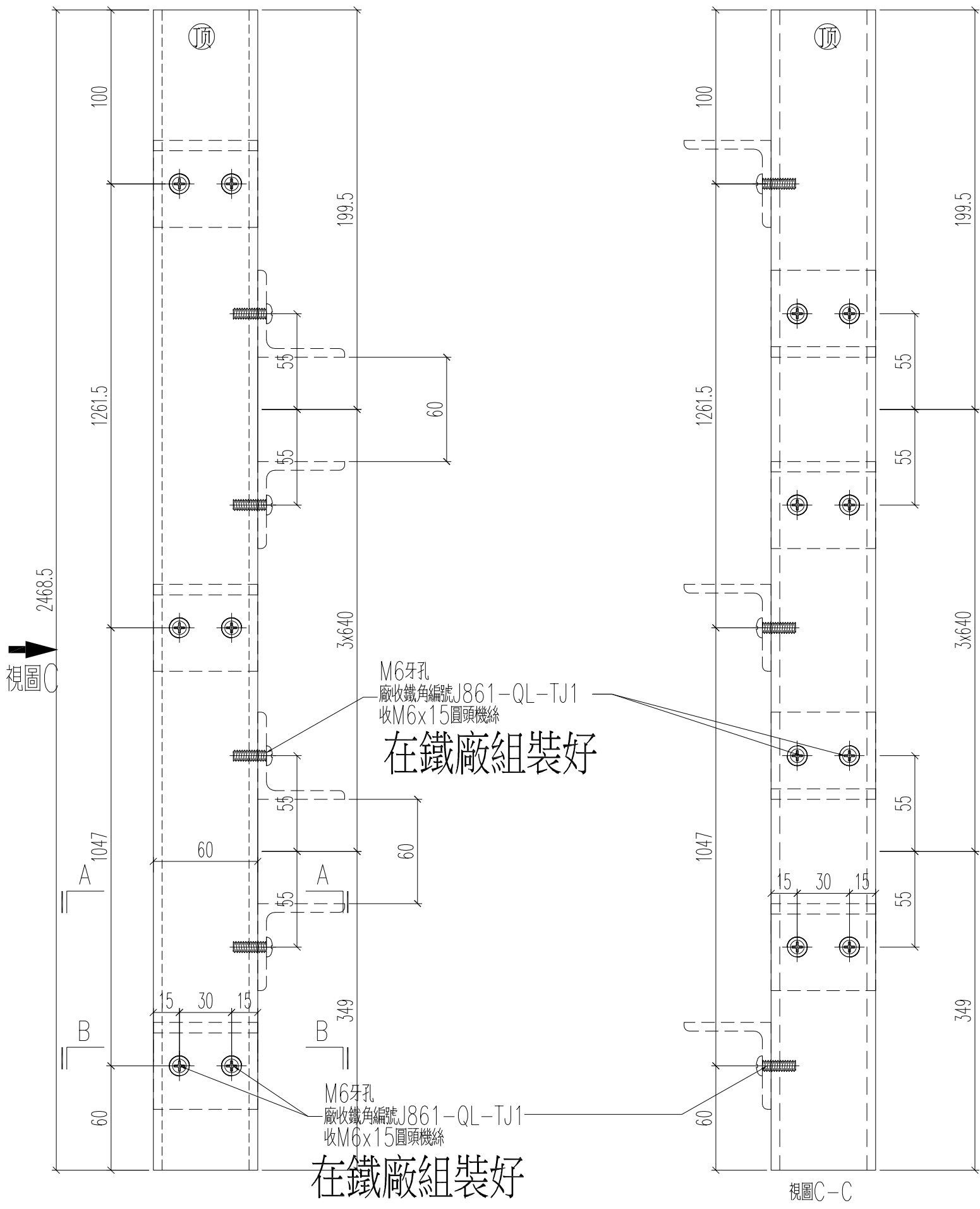

名稱	鐵件加工圖	制圖	H	20250812	修改		
材料	60x60x5mm鐵通	復核	LRA	20250812	日期		
顏色	熱浸鋅	批准			圖號	J861-QL-V2R	

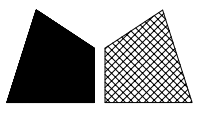

美特鋁質 有限公司  
MIDI Aluminium Fabricator Ltd.

工程號 J861 地盤 己連拿利

加工數量	立面編號	使用位置
14	EL101	裙樓
24	EL103	裙樓
2	後備	

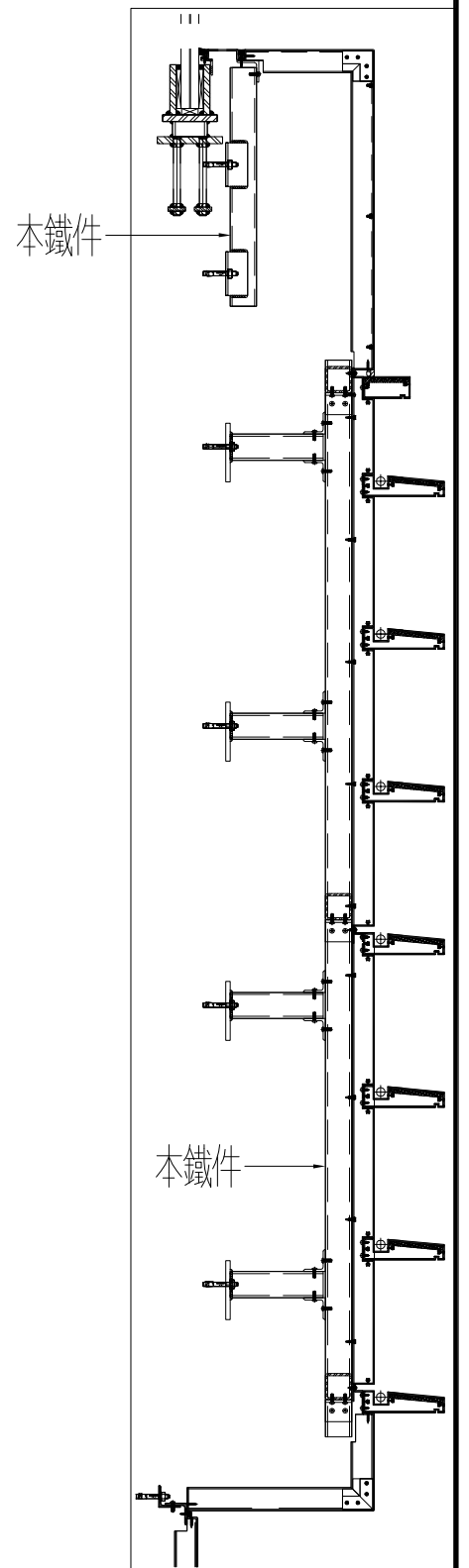
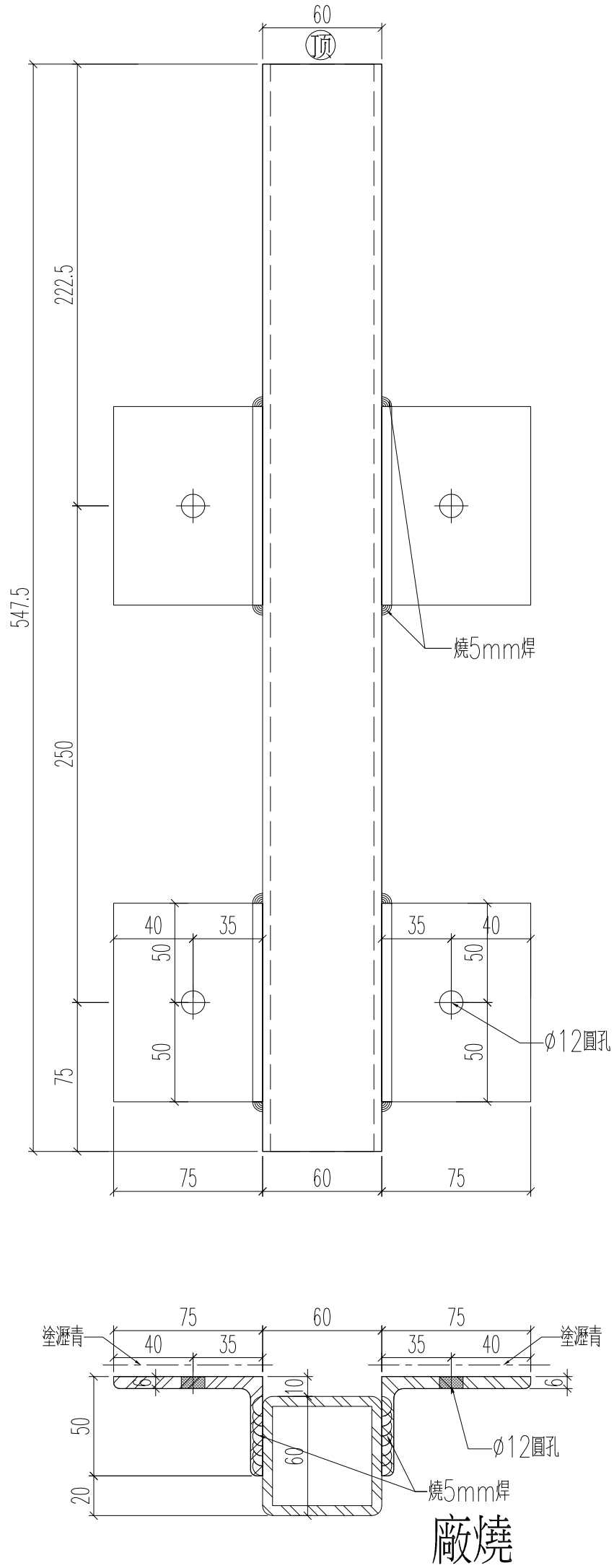

名稱	鐵件加工圖	制圖	H	20250812	修改		
材料	60x60x5mm鐵通+100x50x6mm鐵角	復核	LRA	20250812	日期		
顏色	熱浸鋅	批准			圖號	J861-QL-V3	

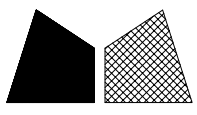

美特鋁質 有限公司  
MIDI Aluminium Fabricator Ltd.

工程號 J861 地盤 己連拿利

加工數量	立面編號	使用位置
1	EL101	裙樓
1	EL103	裙樓

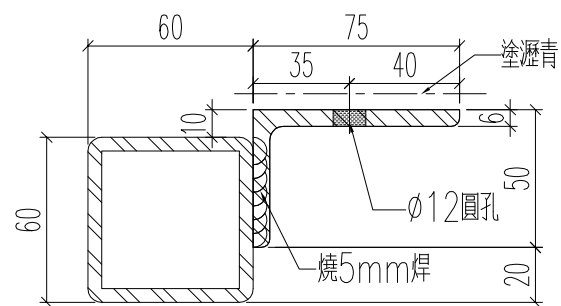
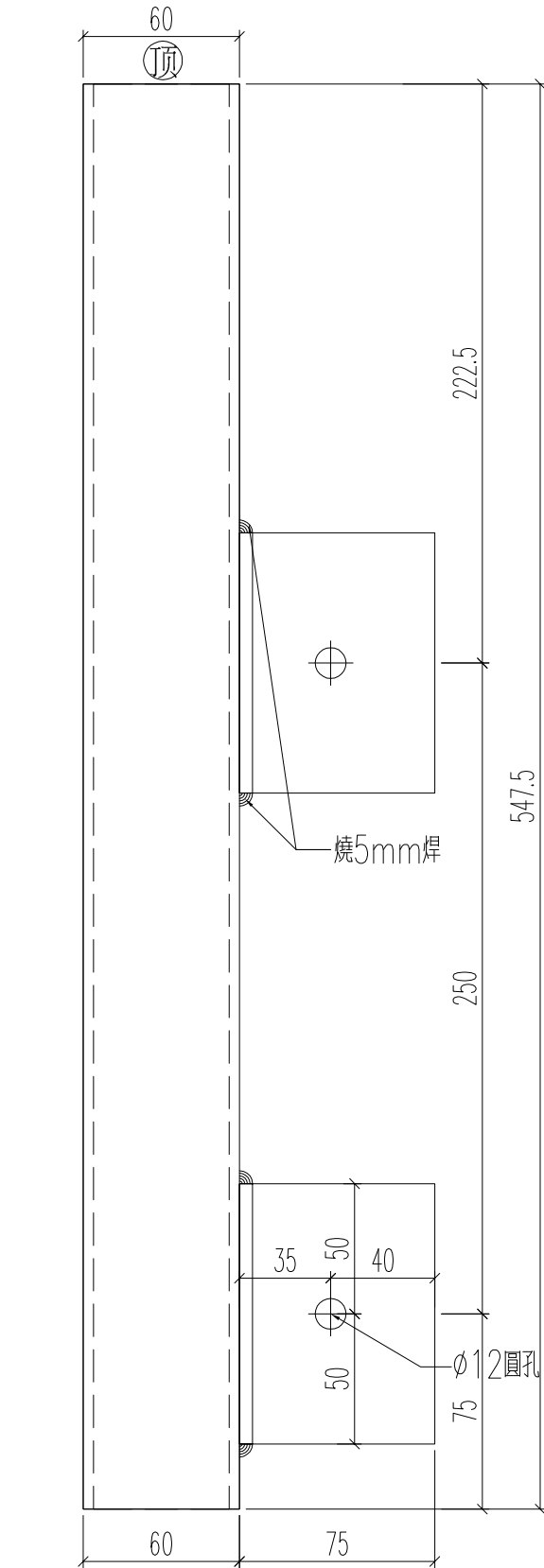

廠燒

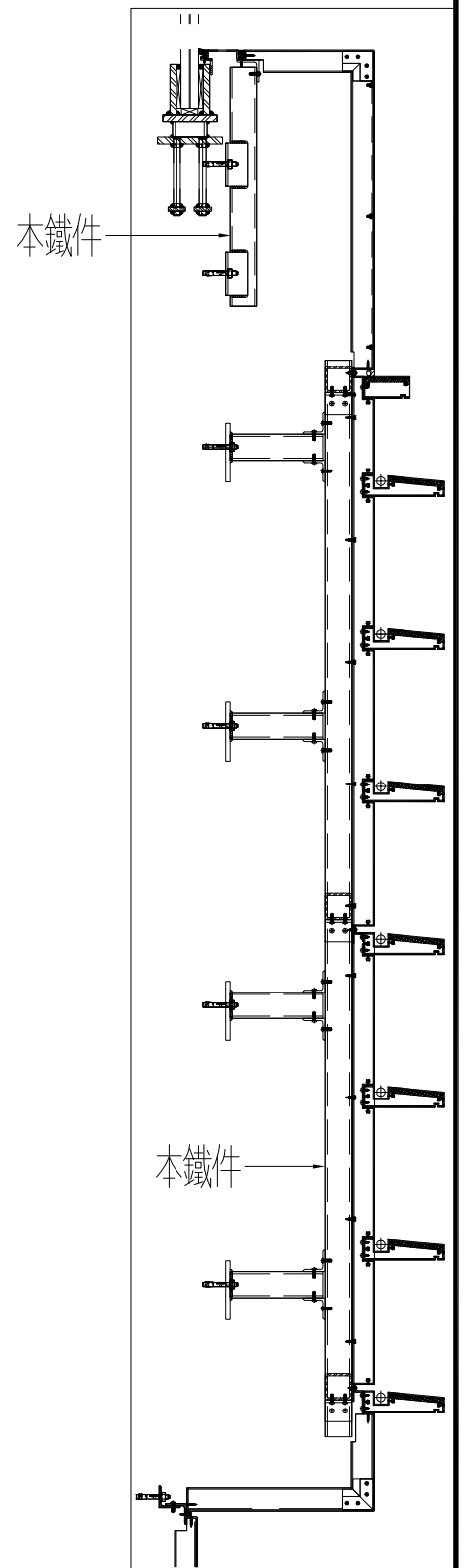

名稱	鐵件加工圖	制圖	H	20250812	修改		
材料	60x60x5mm鐵通+100x50x6mm鐵角	復核	LRA	20250812	日期		
顏色	熱浸鋅	批准			圖號	J861-QL-V4	

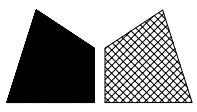

美特鋁質 有限公司  
MIDI Aluminium Fabricator Ltd.

工程號 J861 地盤 己連拿利

加工數量	立面編號	使用位置
1	EL101	裙樓
1	EL103	裙樓

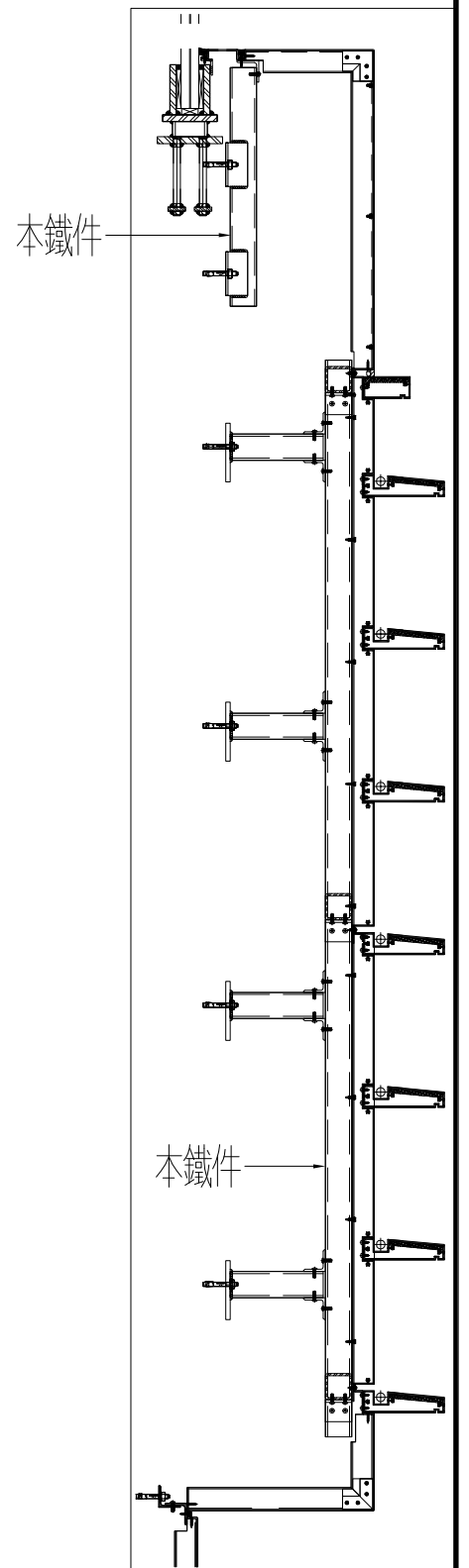
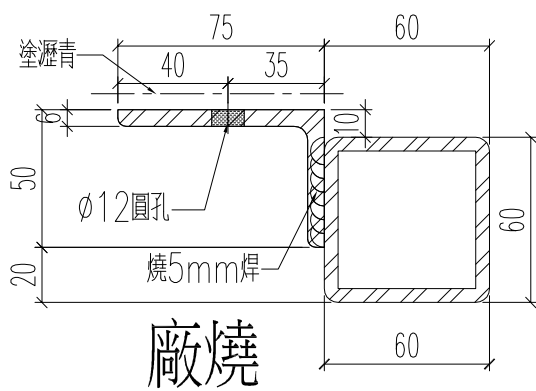
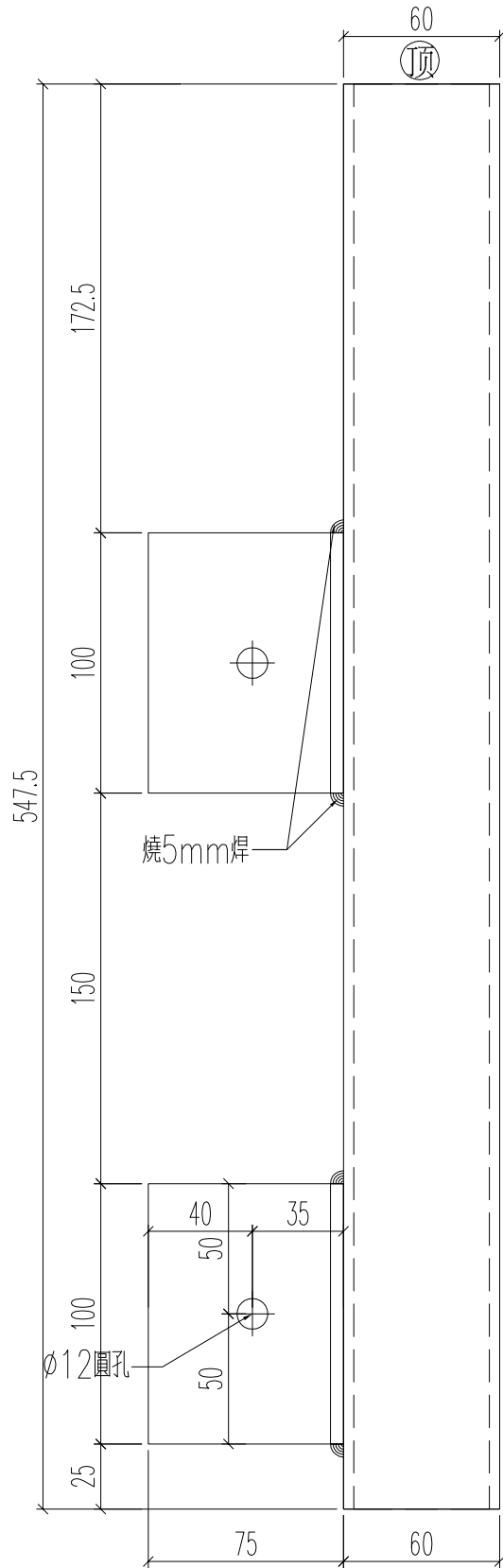

名稱	鐵件加工圖	制圖	H	20250812	修改		
材料	60x60x5mm鐵通+100x50x6mm鐵角	復核	LRA	20250812	日期		
顏色	熱浸鋅	批准			圖號	J861-QL-V4R	

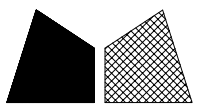

工程號	J861	地盤	己連拿利
加工數量	立面編號	使用位置	
4	EL101	裙樓	

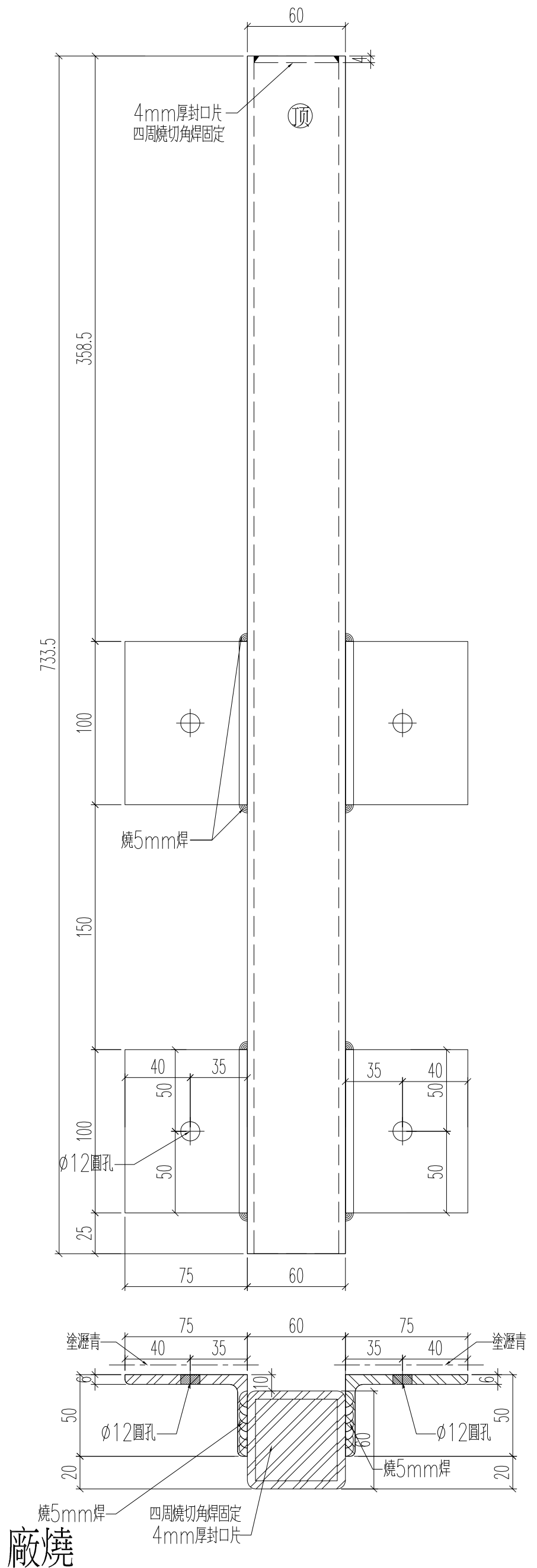
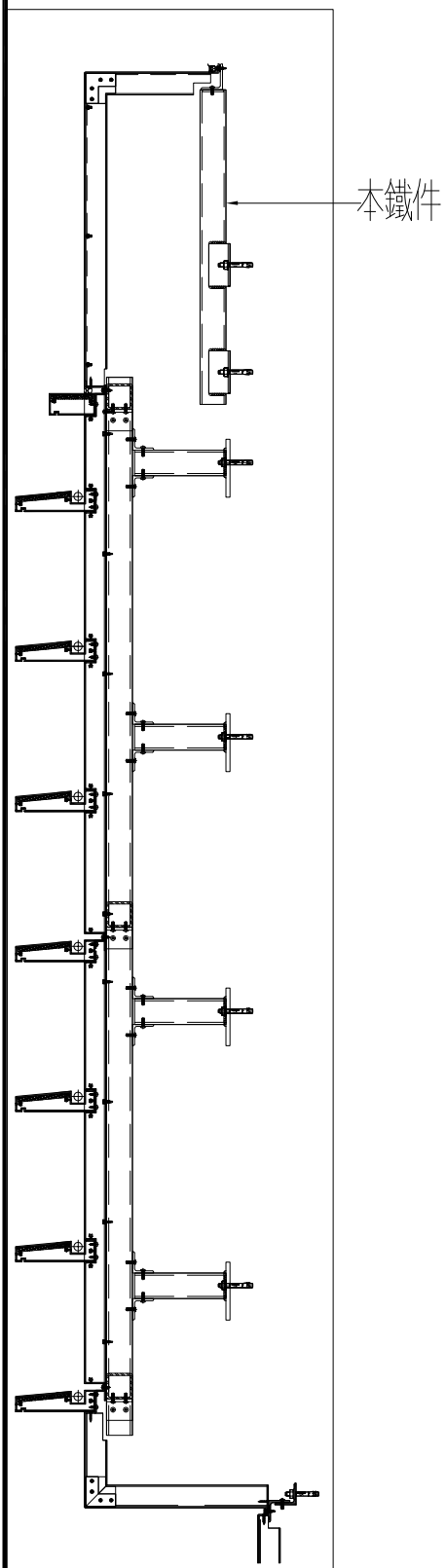

名稱	鐵件加工圖	制圖	H	20250812	修改		
材料	60x60x5mm鐵通+100x50x6mm鐵角	復核	LRA	20250812	日期		
顏色	熱浸鋅	批准			圖號	J861-QL-V5	

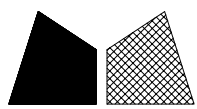

工程號 J861 地盤 己連拿利

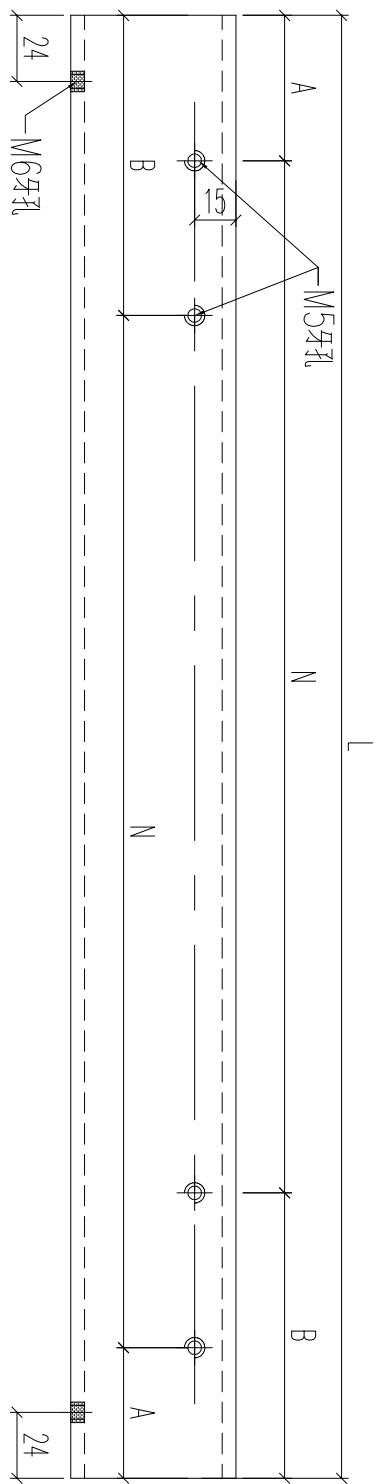
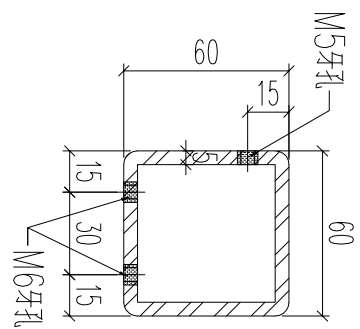

在鐵廠組裝好

铁件编号	长度	数量	A	N	B	使用位置
J861-QL-H-FT1	880	1	30	2	250	EL101
J861-QL-H-FT2	1155	24	30	3	225	EL101
J861-QL-H-FT3	898	1	30	2	268	EL101
J861-QL-H-FT4	313	1	30	1	83	EL103
J861-QL-H-FT5	1138	21	30	3	208	EL103
J861-QL-H-FT6	686	1	30	2	156	EL103
J861-QL-H-FT7	590	1	30	2	160	EL103

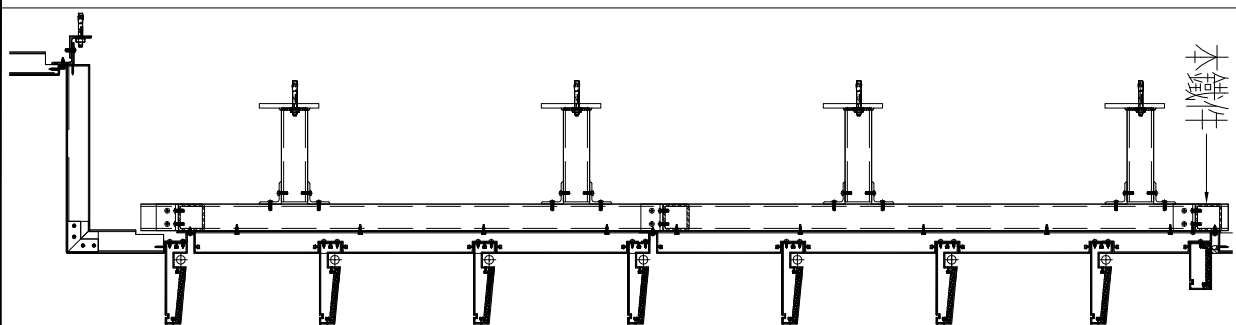

名稱	鐵件加工圖	制圖	H	20250812	修改	
材料	60x60x5mm鐵通	復核	LRA	20250812	日期	
顏色	熱浸鋅	批准			圖號	J861-QL-H-FT1

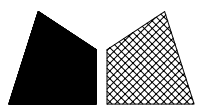

工程號 J861 地盤 己連拿利

鐵件編號	长度	数量	A	N	N	B	使用位置
J861-QL-H-FT1a	880	2	30	2	X	300	EL101
J861-QL-H-FT2a	1155	48	30	3	X	300	EL101
J861-QL-H-FT3a	898	2	30	2	X	300	EL101
J861-QL-H-FT4a	313	2	30	1	X	200	EL103
J861-QL-H-FT5a	1138	42	30	3	X	300	EL103
J861-QL-H-FT6a	686	2	30	2	X	250	EL103
J861-QL-H-FT7a	590	2	30	2	X	200	EL103
J861-QL-H-FT8a	972	4	30	3	X	250	EL103
J861-QL-H-FT9a	971	4	30	3	X	250	EL103

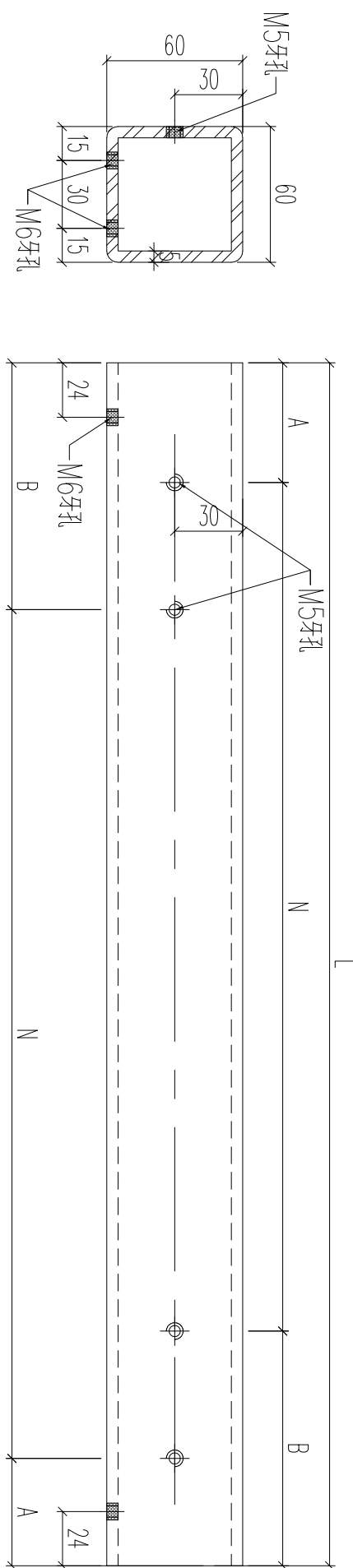

在鐵廠組裝好

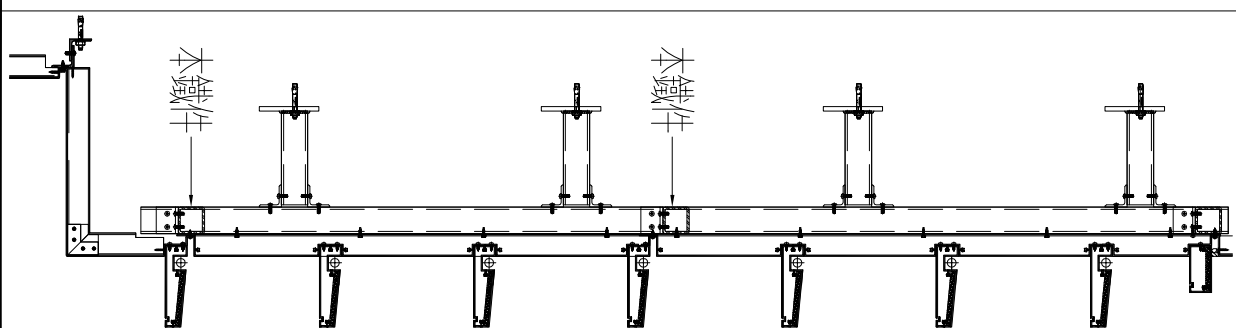

名稱	鐵件加工圖	制圖	H	20250812	修改	
材料	60x60x5mm鐵通	復核	LRA	20250812	日期	
顏色	熱浸鋅	批准			圖號	J861-QL-H-FT1a

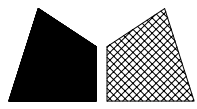

工程號 J861 地盤 己連拿利

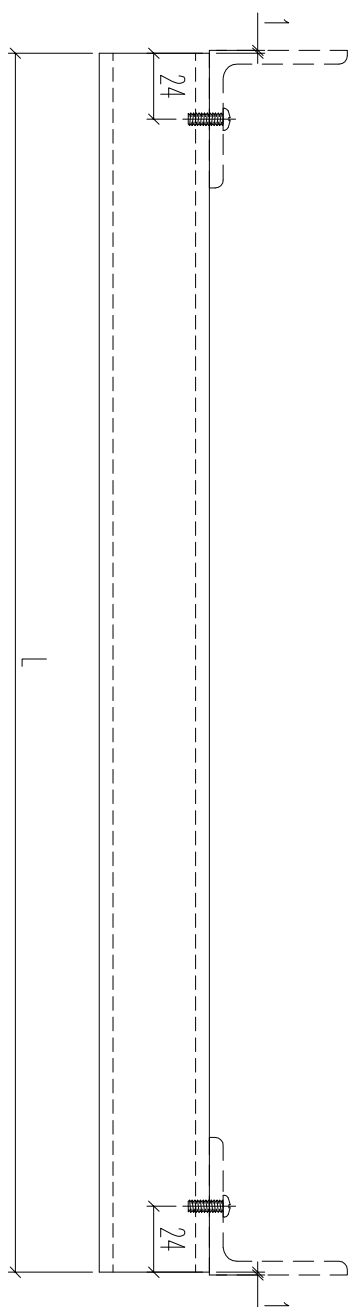
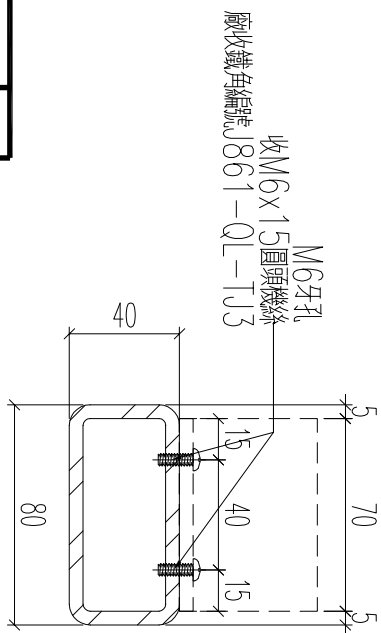

在鐵廠組裝好

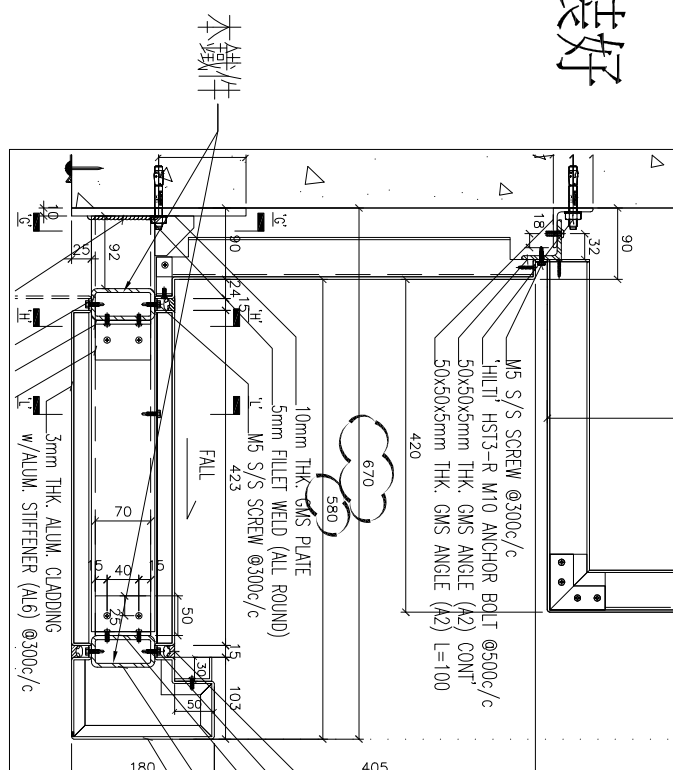

鐵件編號	长度	数量	A	N	B	使用位置
J861-QL-H-BT1	1070	2	60	3	110	EL101
J861-QL-H-BT2	1175	44	60	3	215	EL101
J861-QL-H-BT3	1084	2	60	3	124	EL101

名稱	鐵件加工圖	制圖	H	20250812	修改	
材料	80x40x55mm鐵巴	復核	LRA	20250812	日期	
顏色	熱浸鋅	批准			圖號	J861-QL-H-BT1

加工數量	立面編號	使用位置
24	EL103	裙樓

工程號 J861 地盤 己連拿利

在鐵廠組裝好

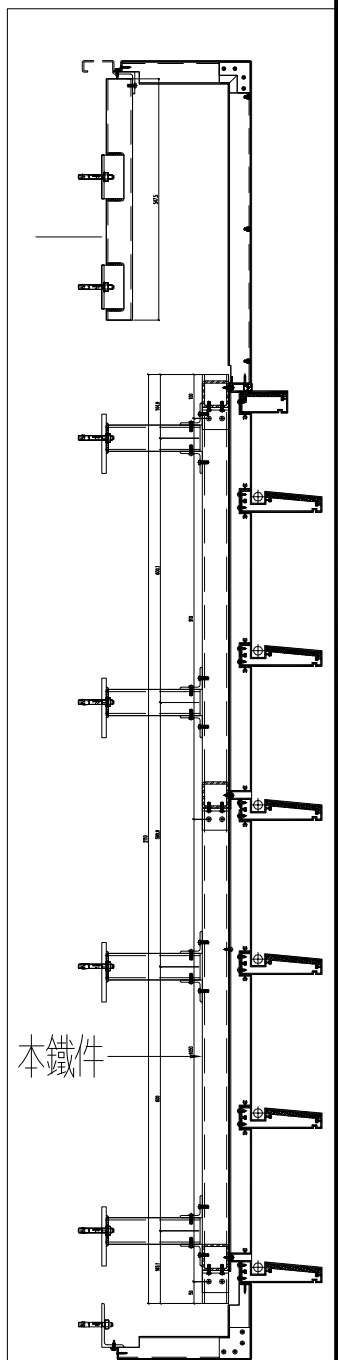
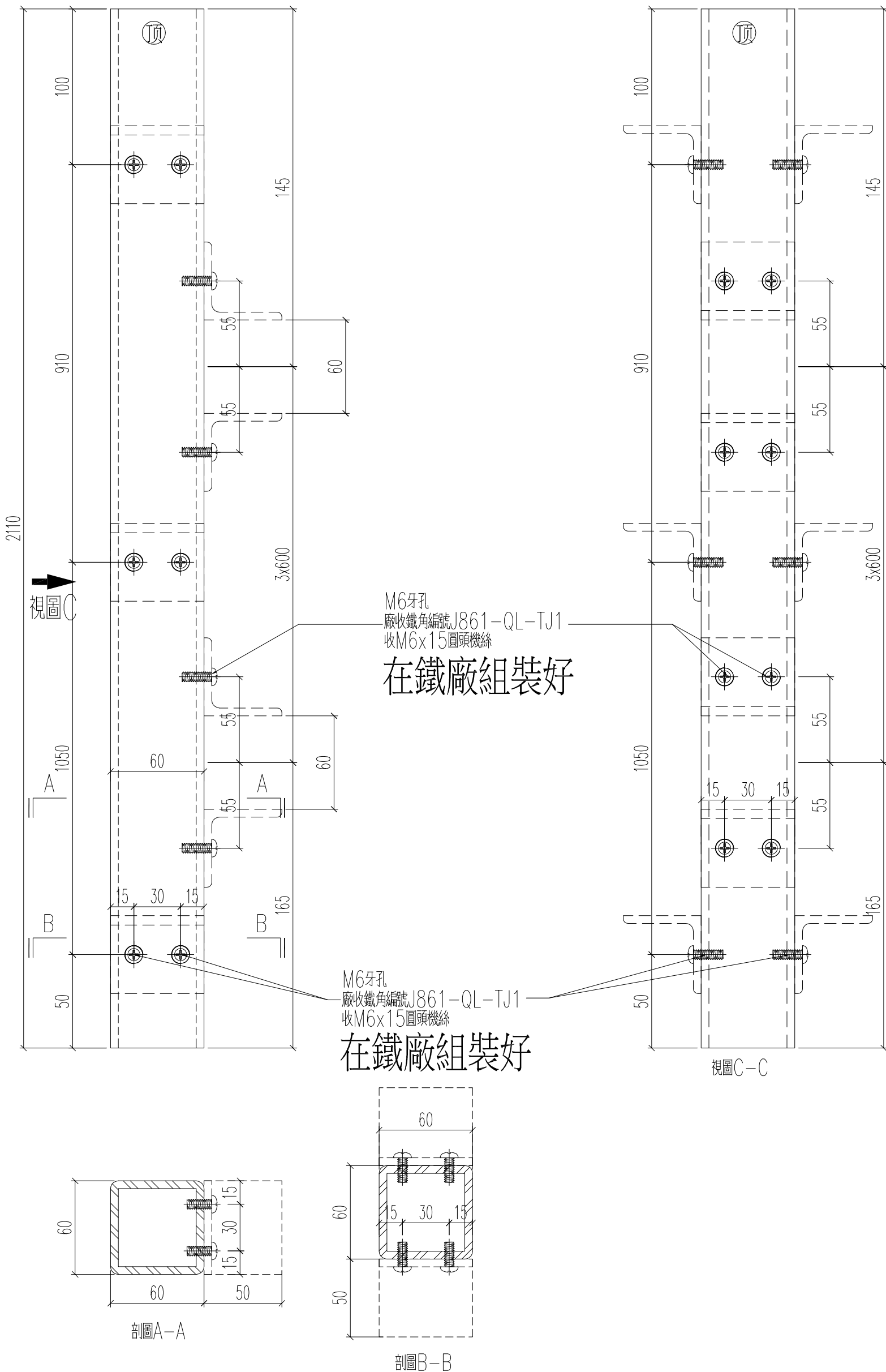

名稱	鐵件加工圖	制圖	H	20250812	修改	
材料	60x60x5mm鐵通	復核	LRA	20250812	日期	
顏色	熱浸鋅	批准			圖號	J861-QL-V6

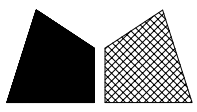

加工數量	立面編號	使用位置
1	EL103	裙樓

工程號 J861 地盤 己連拿利

在鐵廠組裝好

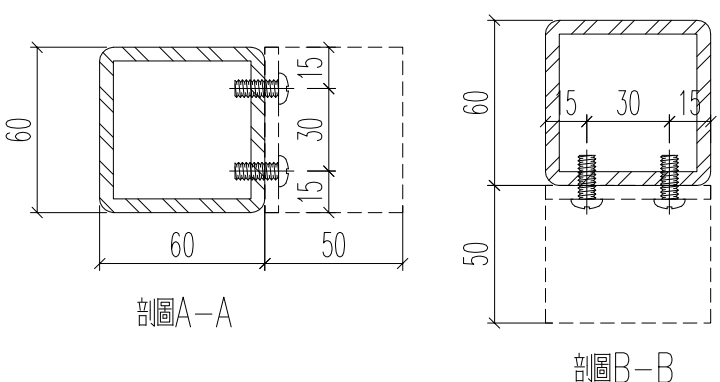
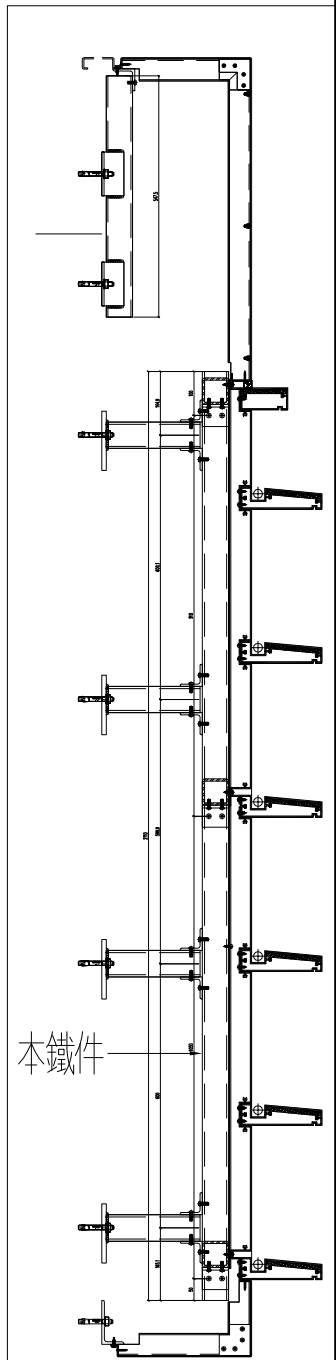
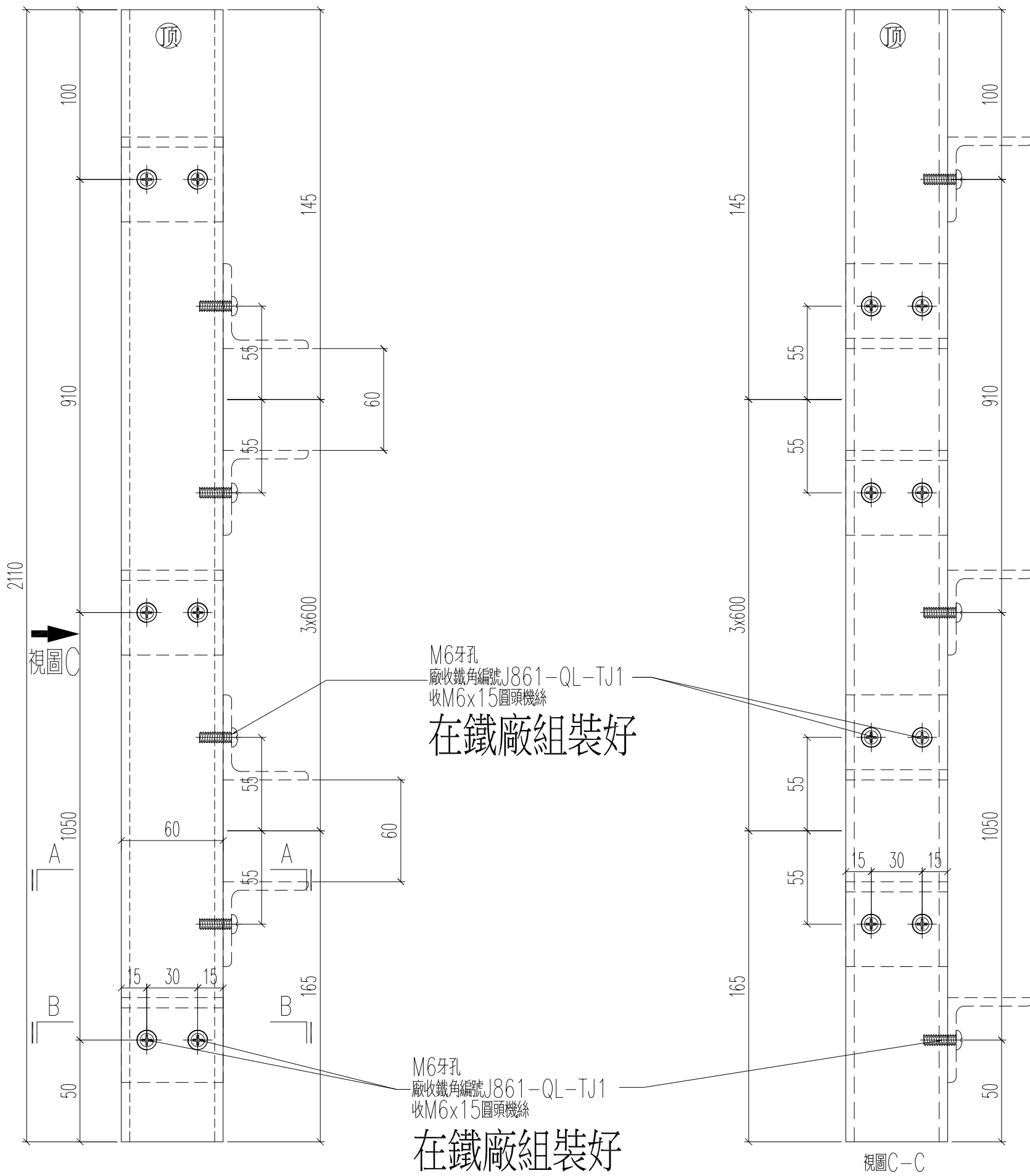

名稱	鐵件加工圖	制圖	H	20250812	修改		
材料	60x60x5mm鐵通	復核	LRA	20250812	日期		
顏色	熱浸鋅	批准			圖號	J861-QL-V7	

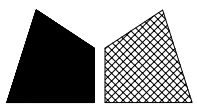

加工數量	立面編號	使用位置
1	EL103	裙樓

工程號	J861	地盤	己連拿利
-----	------	----	------

在鐵廠組裝好

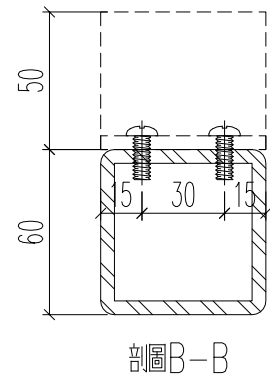
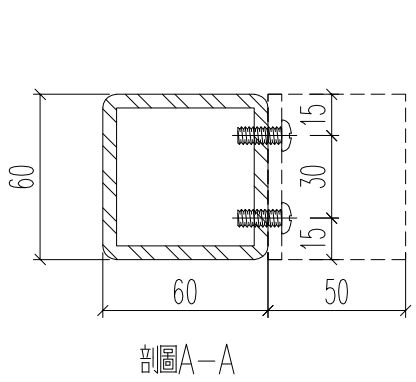
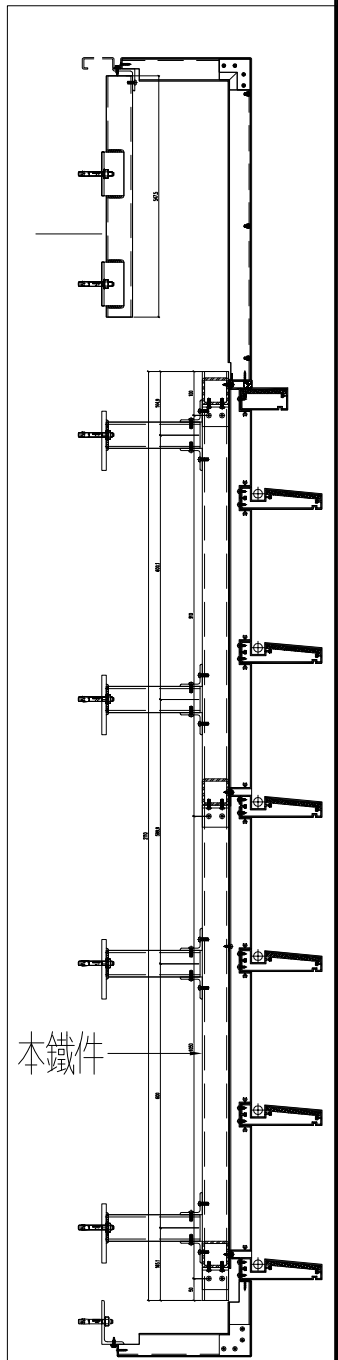
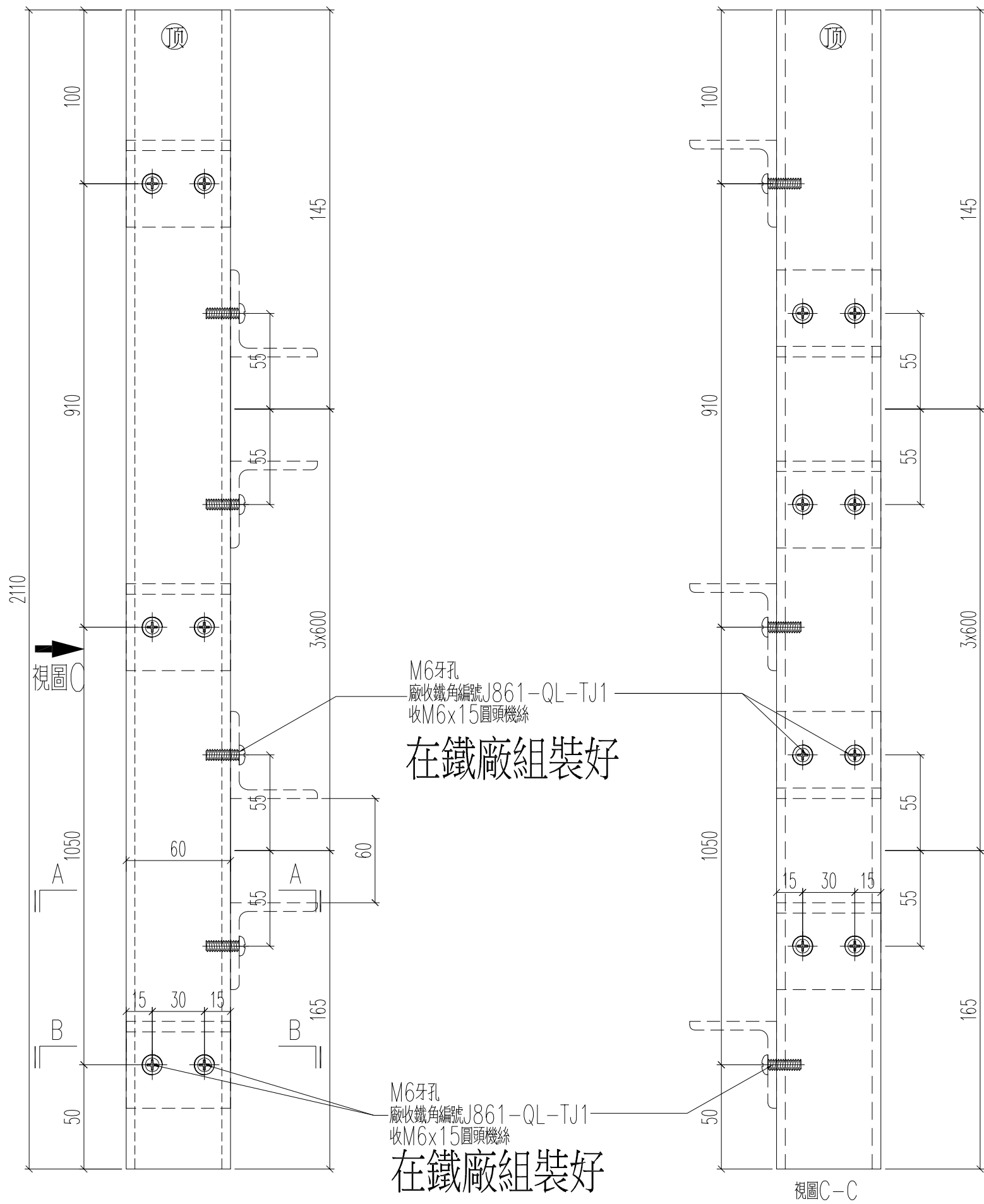

名稱	鐵件加工圖	制圖	H	20250812	修改	
材料	60x60x5mm鐵通	復核	LRA	20250812	日期	
顏色	熱浸鋅	批准			圖號	J861-QL-V7R

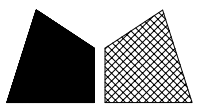

美特鋁質 有限公司  
MIDI Aluminium Fabricator Ltd.

加工數量	立面編號	使用位置
3	EL103	裙樓

工程號	J861	地盤	己連拿利
-----	------	----	------

在鐵廠組裝好

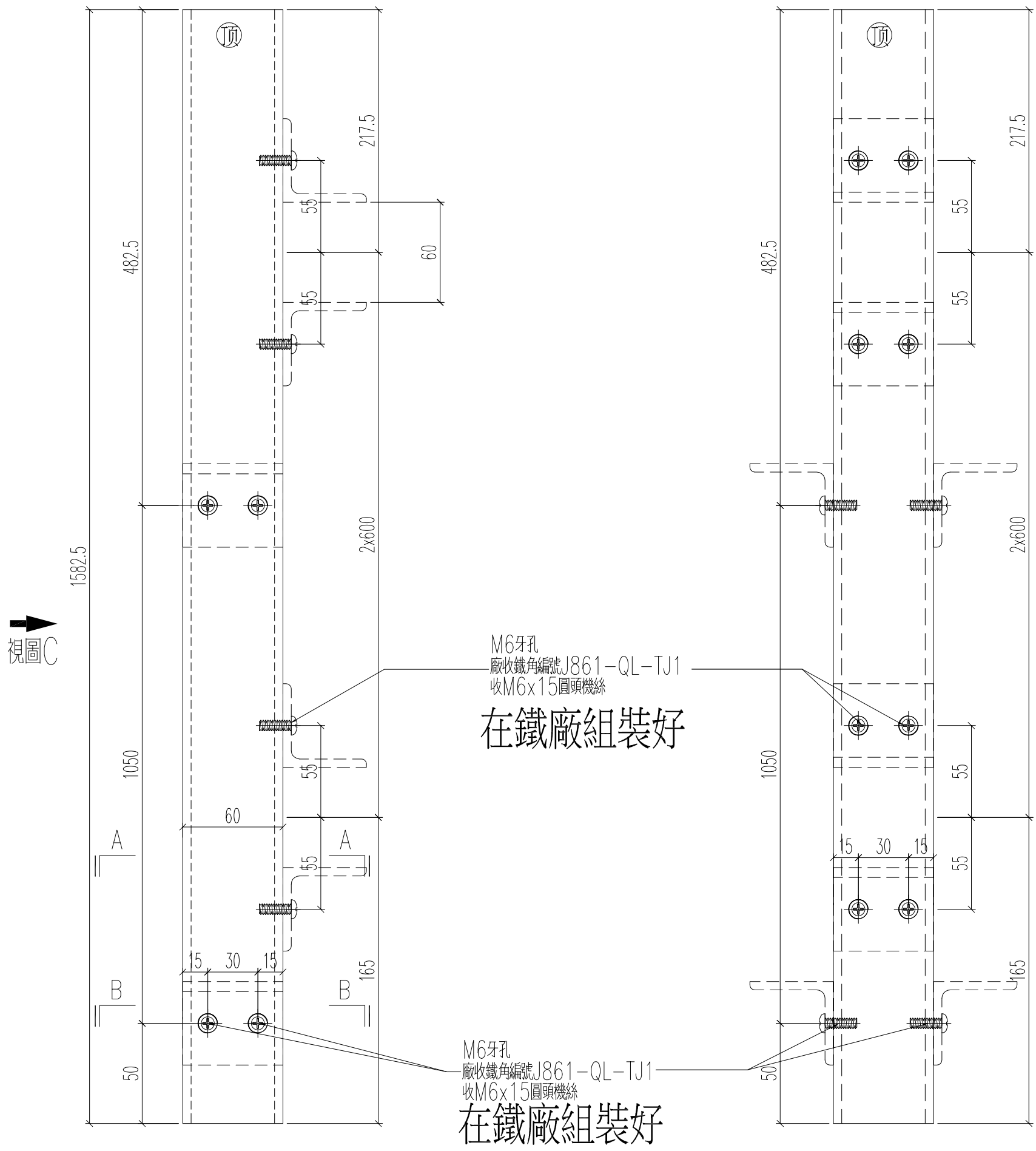

視圖C-C

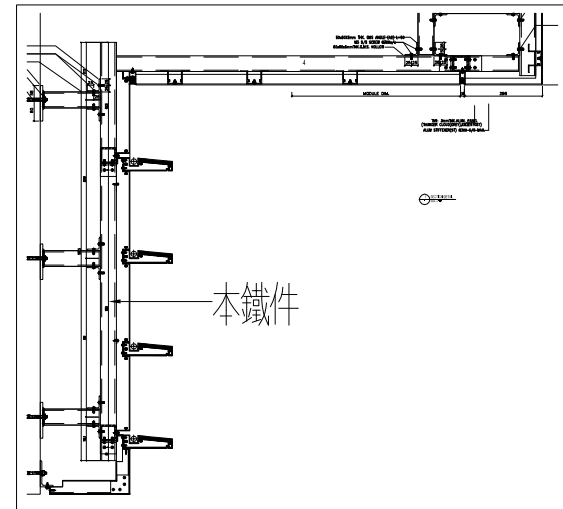
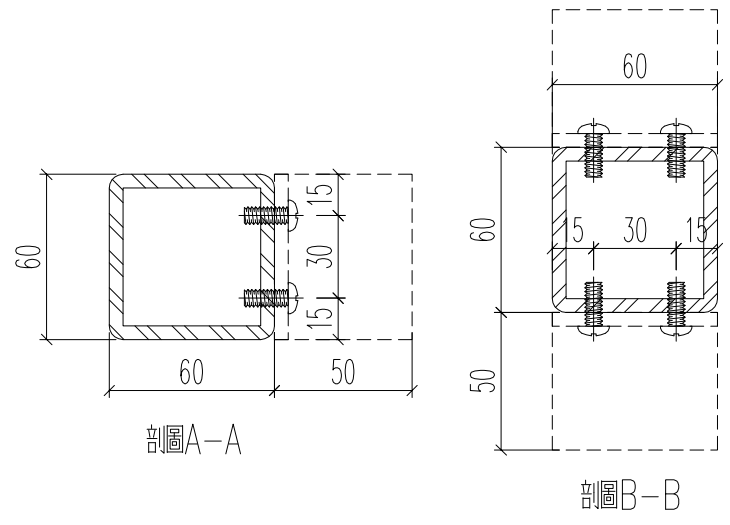

名稱	鐵件加工圖	制圖	H	20250812	修改		
材料	60x60x5mm鐵通	復核	LRA	20250812	日期		
顏色	熱浸鋅	批准			圖號	J861-QL-V8	

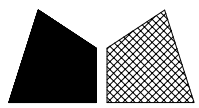

美特鋁質 有限公司  
MIDI Aluminium Fabricator Ltd.

在鐵廠組裝好

加工數量	立面編號	使用位置
3	EL103	裙樓

工程號	J861	地盤	己連拿利
-----	------	----	------

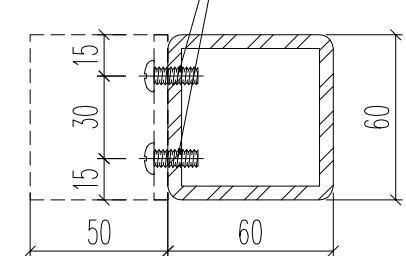
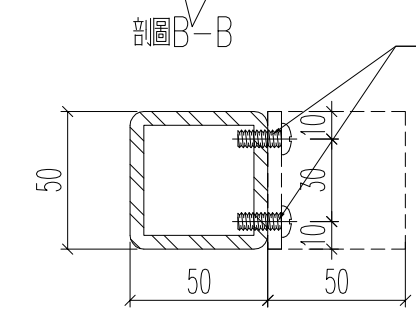
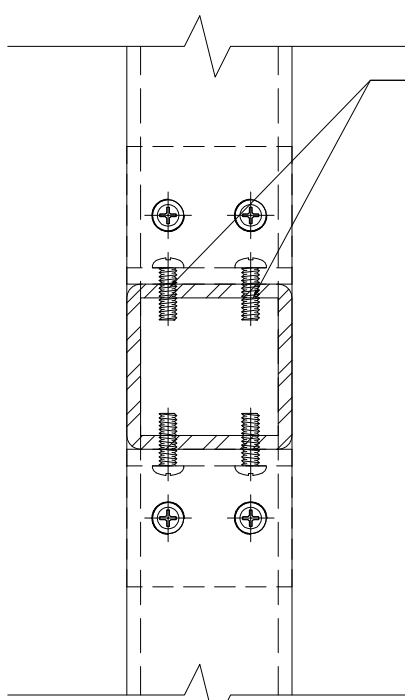
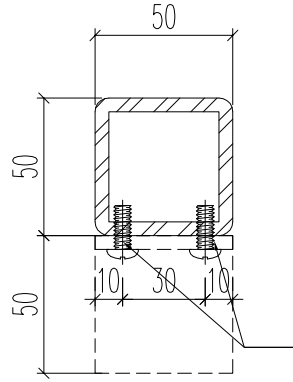
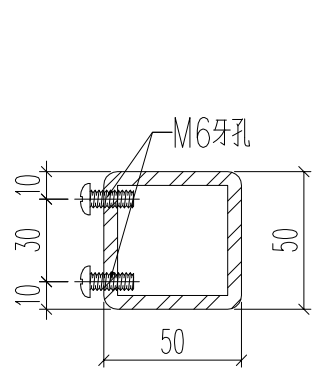
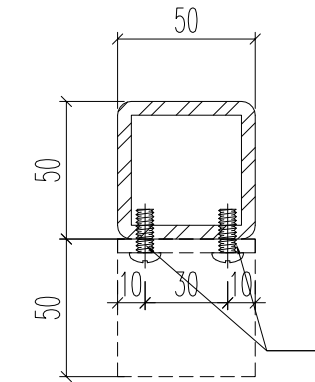
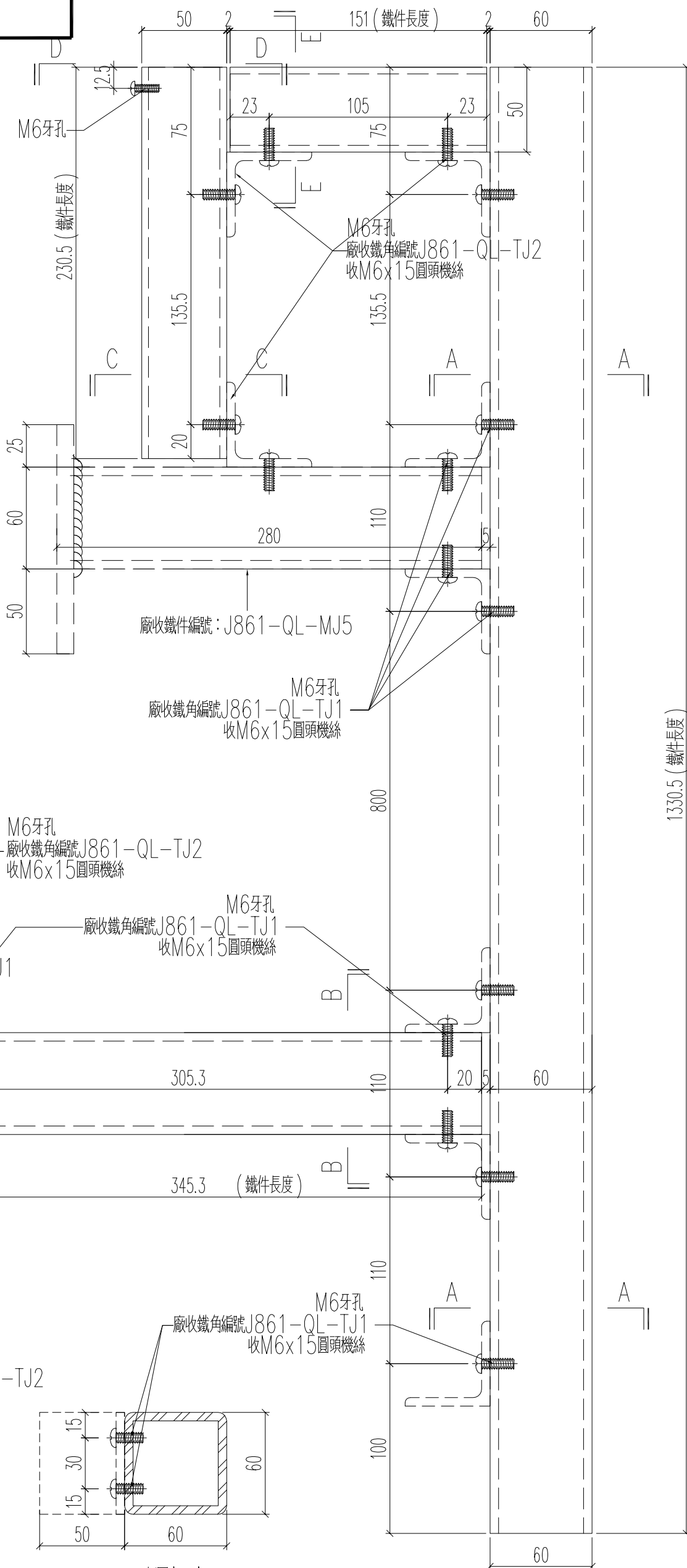
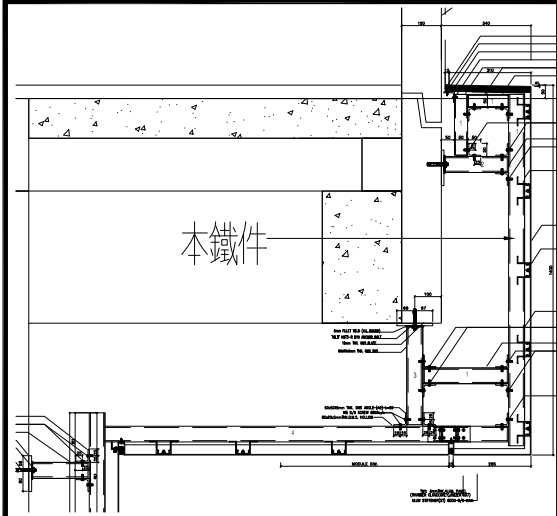

名稱	鐵件加工圖	制圖	H	20250812	修改		
材料	60x60x5mm+50x50x5mm鐵通	復核	LRA	20250812	日期		
顏色	熱浸鋅	批准			圖號	J861-QL-V9	

在鐵廠組裝好

加工數量	立面編號	使用位置
3	EL103	裙樓

工程號	J861	地盤	己連拿利
-----	------	----	------

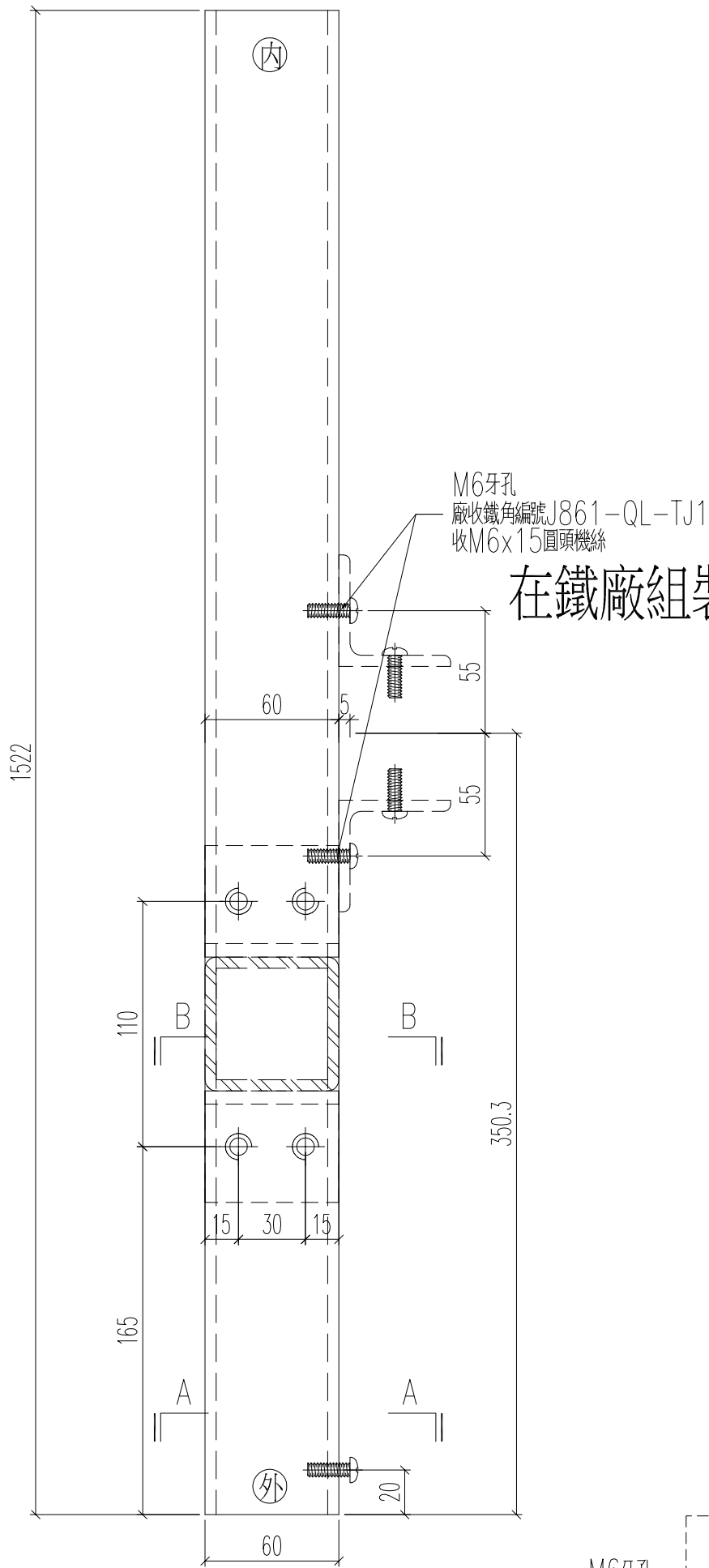
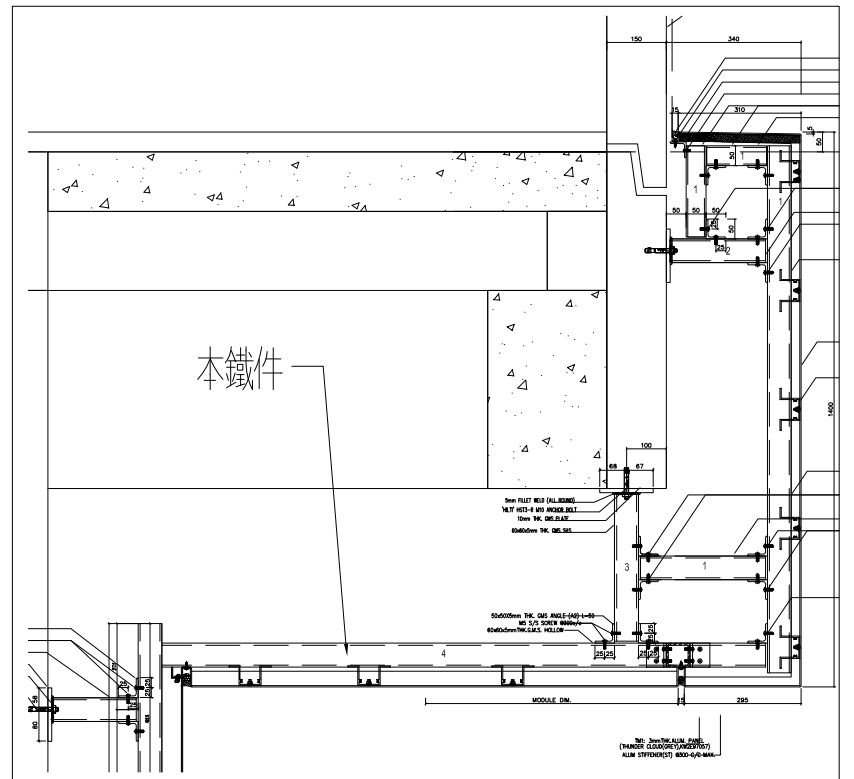

在鐵廠組裝好

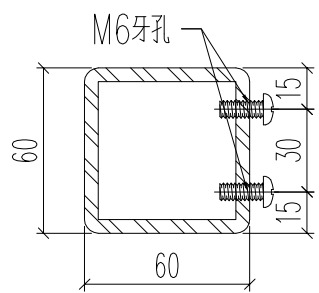

剖圖A-A

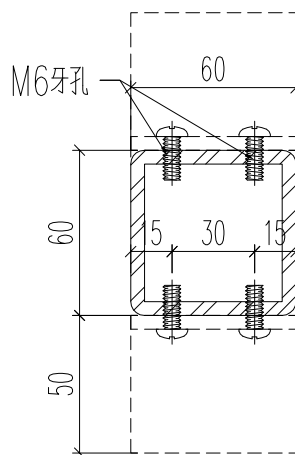

剖圖B-B

M6牙孔  
廠收鐵角編號J861-QL-TJ1  
收M6x15圓頭機絲

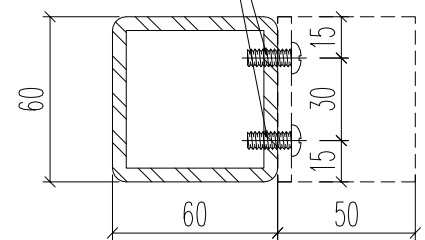

名稱	鐵件加工圖	制圖	H	20250812	修改		
材料	60x60x5mm鐵通	復核	LRA	20250812	日期		
顏色	熱浸鋅	批准			圖號	J861-QL-V10	

在鐵廠組裝好

加工數量	立面編號	使用位置
1	EL103	裙樓

工程號	J861	地盤	己連拿利
-----	------	----	------

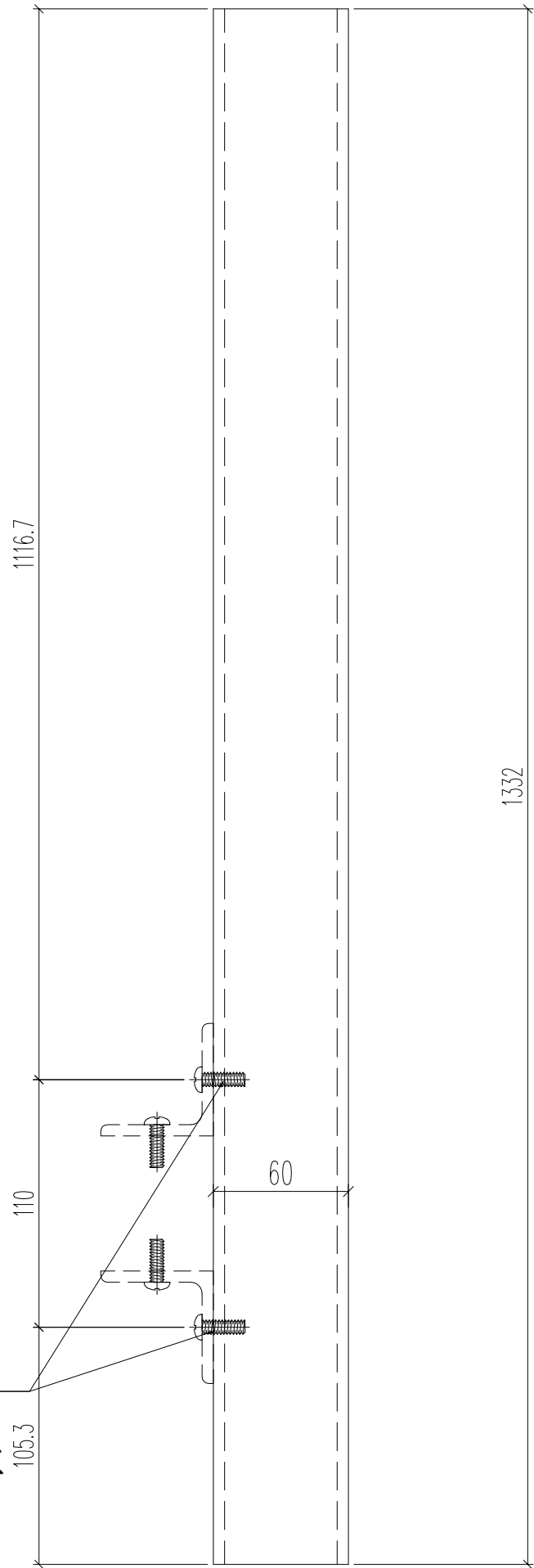
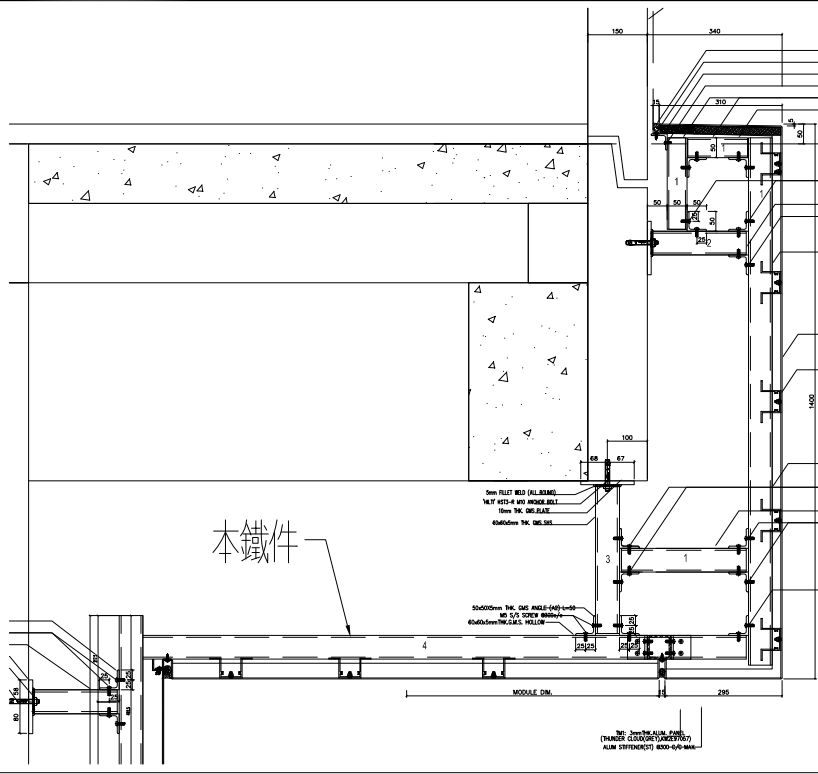

M6牙孔  
 廠收鐵角編號J861-QL-TJ1  
 收M6x15圓頭機絲  
 在鐵廠組裝好

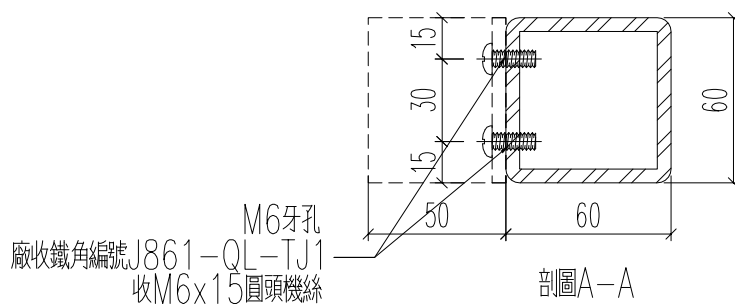

M6牙孔  
 廠收鐵角編號J861-QL-TJ1  
 收M6x15圓頭機絲

名稱	鐵件加工圖	制圖	H	20250812	修改		
材料	60x60x5mm鐵通	復核	LRA	20250812	日期		
顏色	熱浸鋅	批准			圖號	J861-QL-V11	

在鐵廠組裝好

加工數量	立面編號	使用位置
1	EL103	裙樓

工程號	J861	地盤	己連拿利
-----	------	----	------

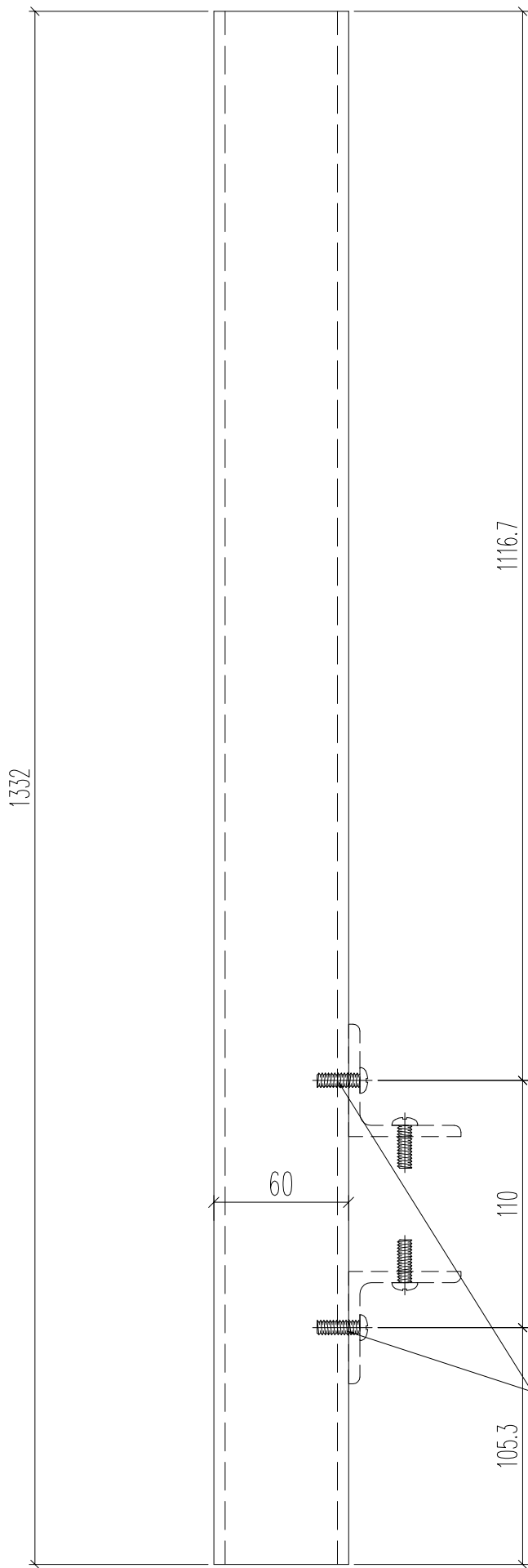

M6牙孔  
 廠收鐵角編號J861-QL-TJ1  
 收M6x15圓頭機絲

在鐵廠組裝好

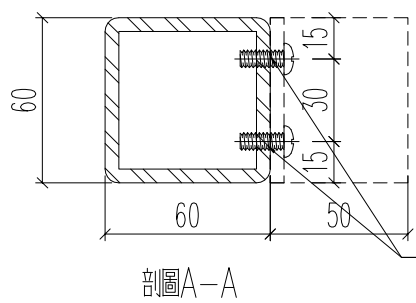
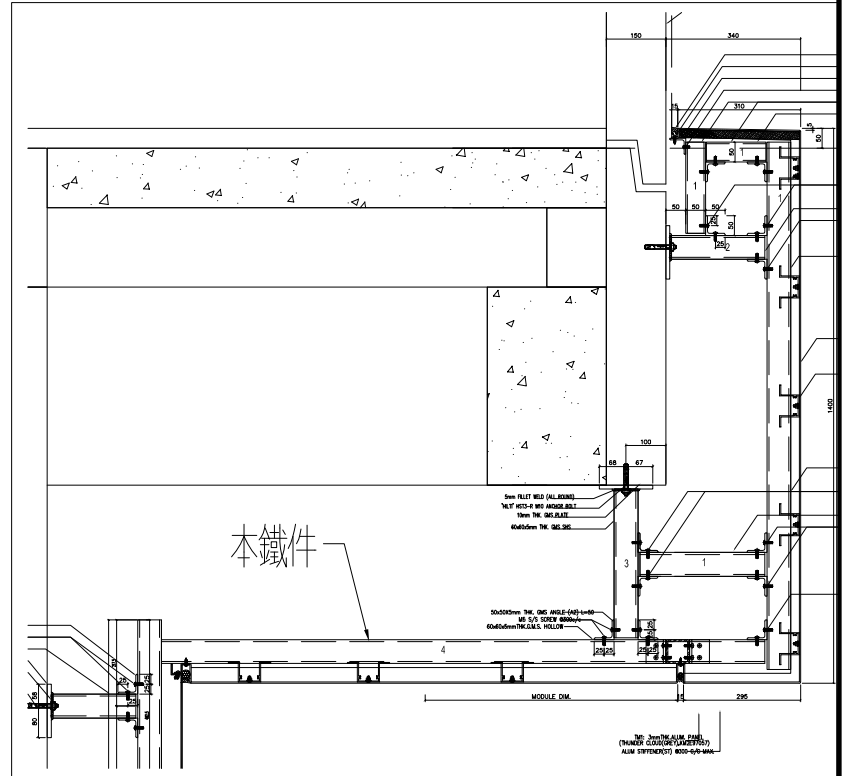

剖圖A-A

M6牙孔  
 廠收鐵角編號J861-QL-TJ1  
 收M6x15圓頭機絲

名稱	鐵件加工圖	制圖	H	20250812	修改		
材料	60x60x5mm鐵通	復核	LRA	20250812	日期		
顏色	熱浸鋅	批准			圖號	J861-QL-V11R	

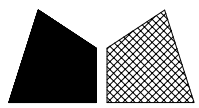

美特鋁質 有限公司  
MIDI Aluminium Fabricator Ltd.

在鐵廠組裝好

加工數量	立面編號	使用位置
1	EL103	裙樓

工程號	J861	地盤	己連拿利
-----	------	----	------

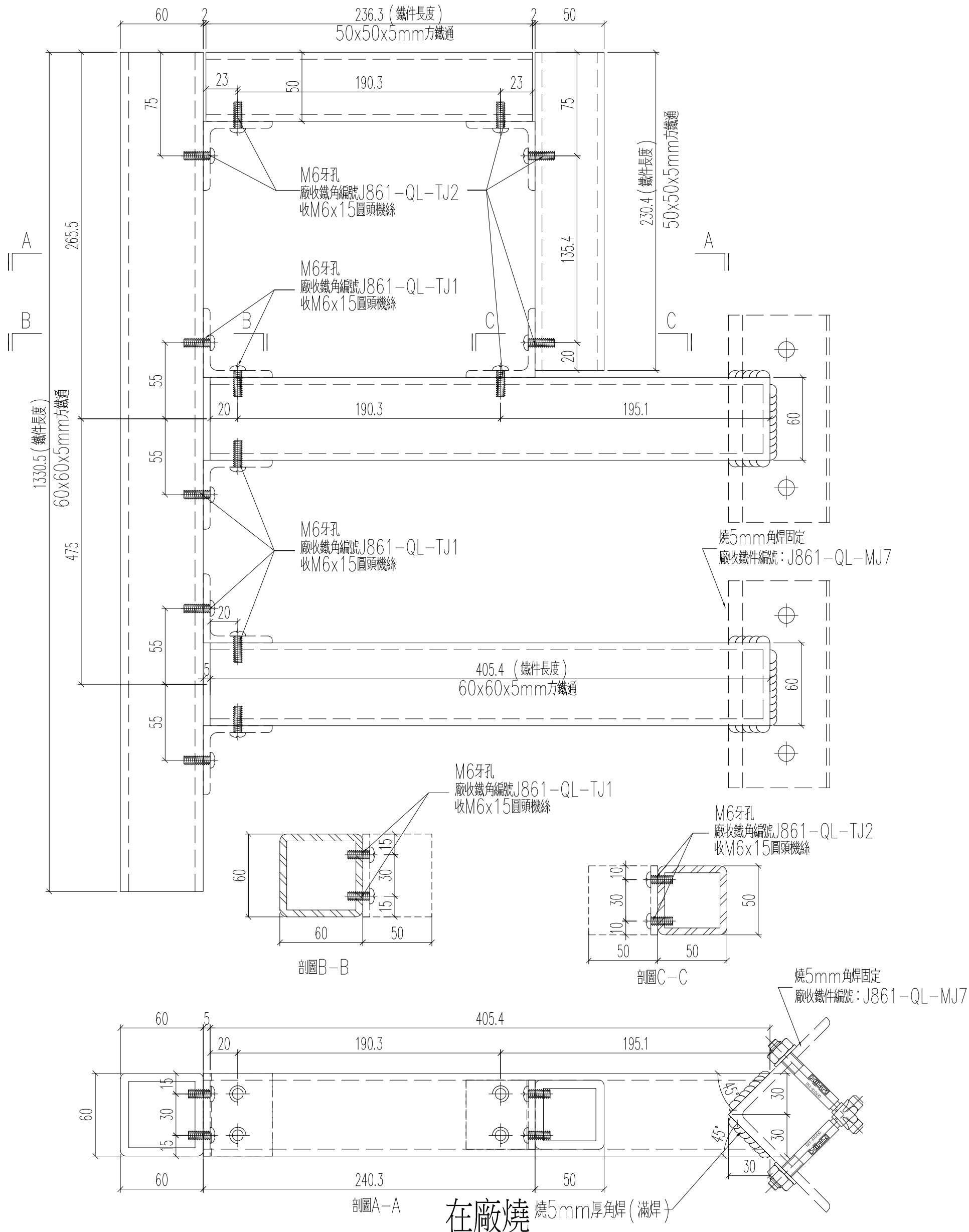

在廠燒 燒5mm厚角焊 (滿焊)

名稱	鐵件加工圖	制圖	H	20250812	修改		
材料	60x60x5mm+50x50x5mm鐵通	復核	LRA	20250812	日期		
顏色	熱浸鋅	批准			圖號	J861-QL-V12	

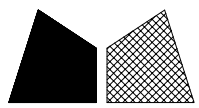

美特鋁質 有限公司  
MIDI Aluminium Fabricator Ltd.

在鐵廠組裝好

加工數量	立面編號	使用位置
1	EL103	裙樓

工程號	J861	地盤	己連拿利
-----	------	----	------

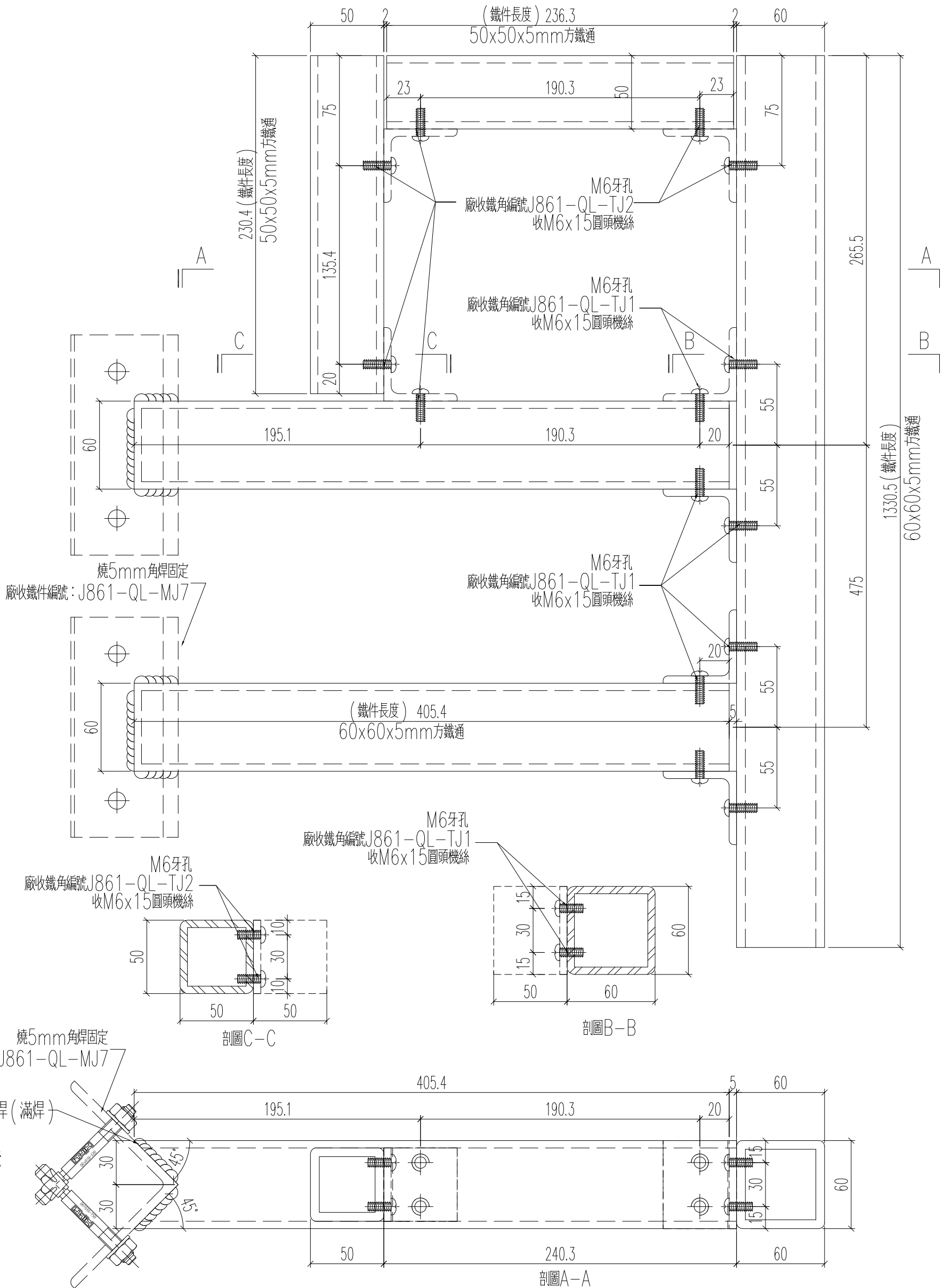

名稱	鐵件加工圖	制圖	H	20250812	修改		
材料	60x60x5mm+50x50x5mm鐵通	復核	LRA	20250812	日期		
顏色	熱浸鋅	批准			圖號	J861-QL-V12R	

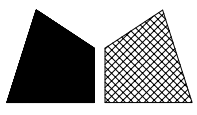

美特鋁質 有限公司  
MIDI Aluminium Fabricator Ltd.

工程號 J861 地盤 己連拿利

加工數量	立面編號	使用位置
9	EL102	裙樓
3	EL104	裙樓

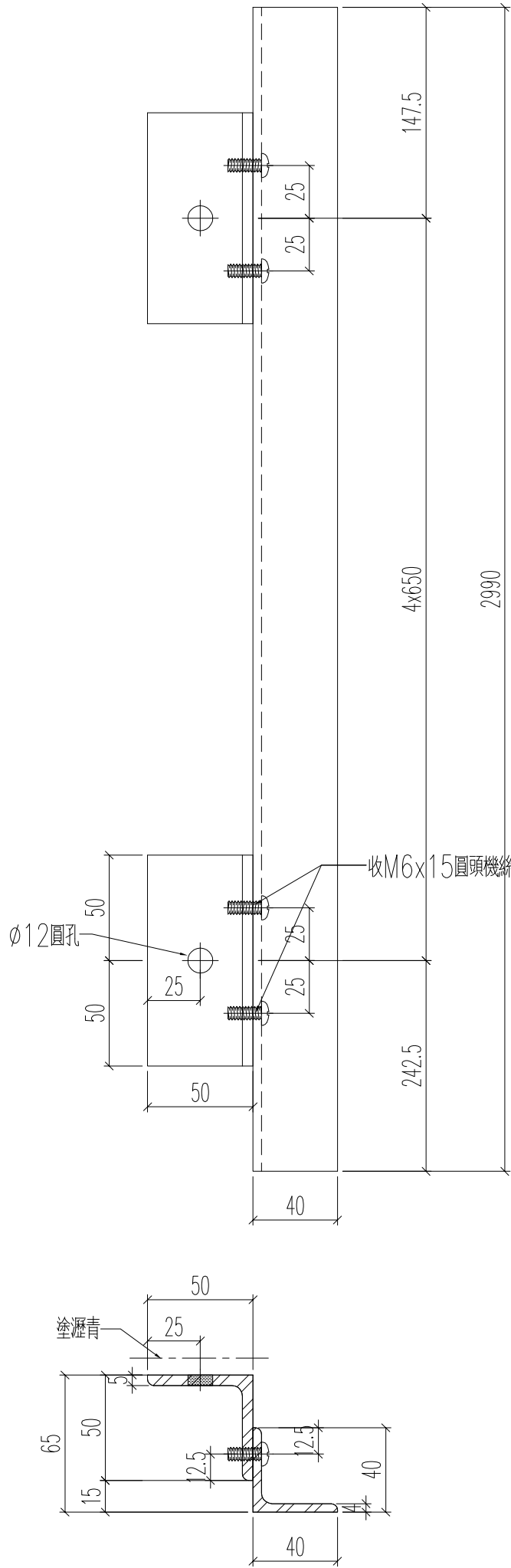

在鐵廠組裝好

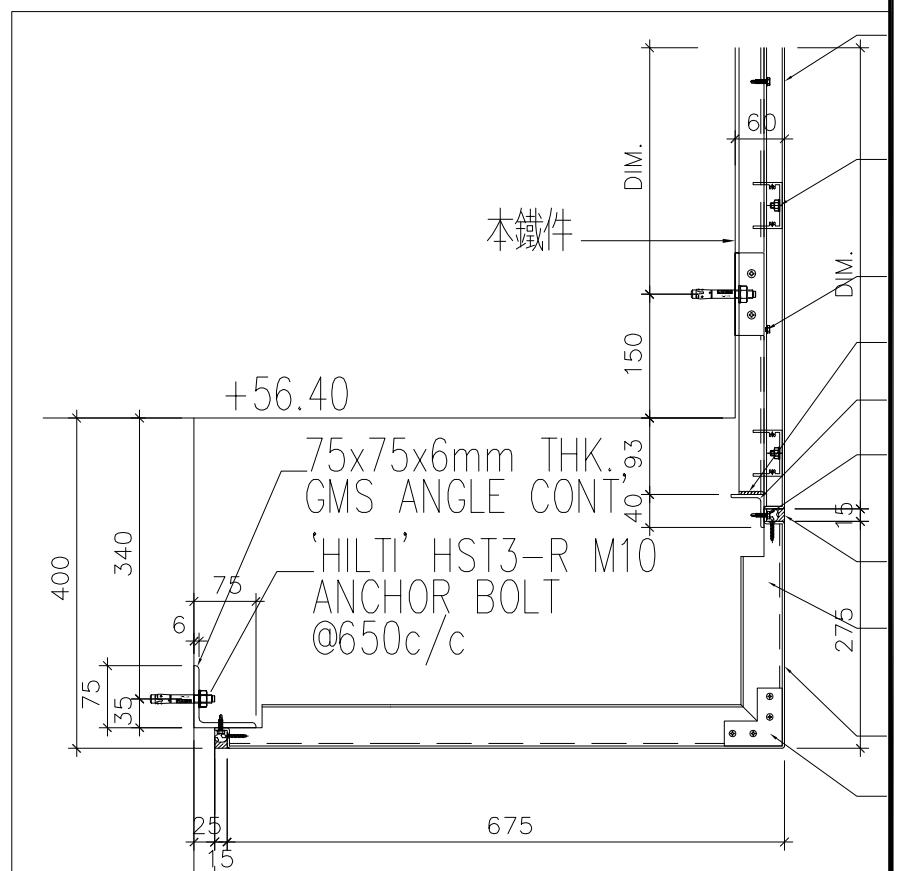

名稱	鐵件加工圖	制圖	H	20250812	修改		
材料	50x50x5+40x40x4mm鐵角	復核	LRA	20250812	日期		
顏色	熱浸鋅	批准			圖號	J861-QL-V13	

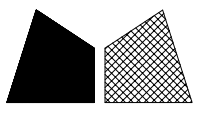

美特鋁質 有限公司  
MIDI Aluminium Fabricator Ltd.

工程號 J861 地盤 己連拿利

加工數量	立面編號	使用位置
1	EL102	裙樓
1	EL104	裙樓

在鐵廠組裝好

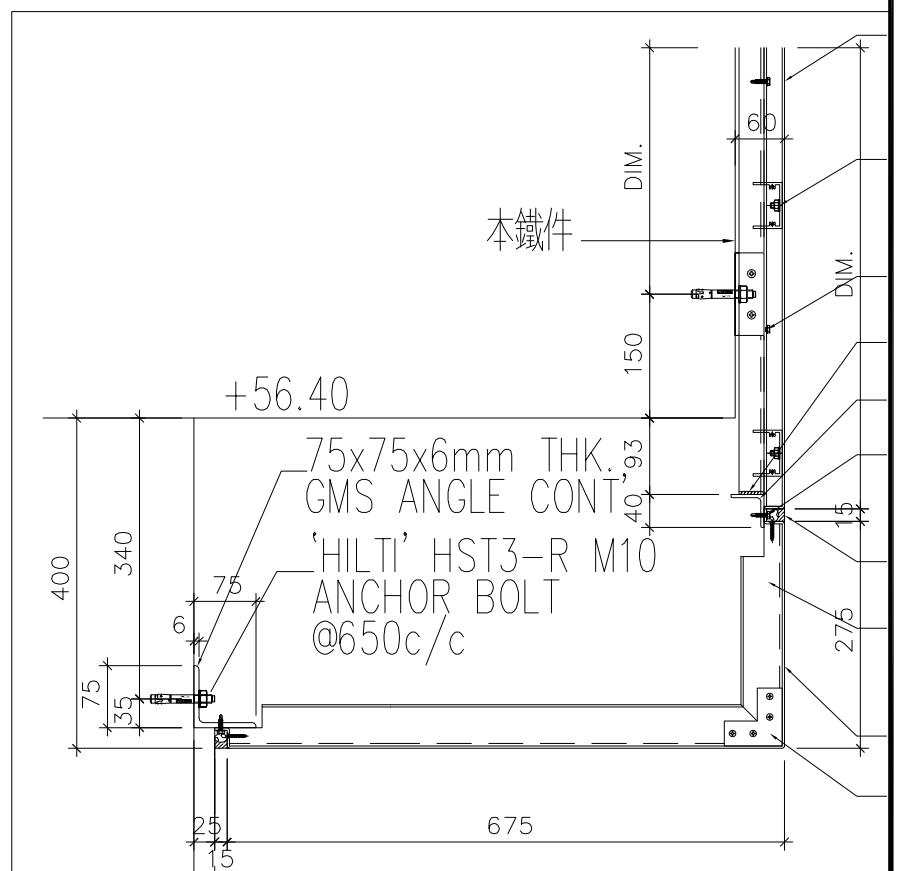
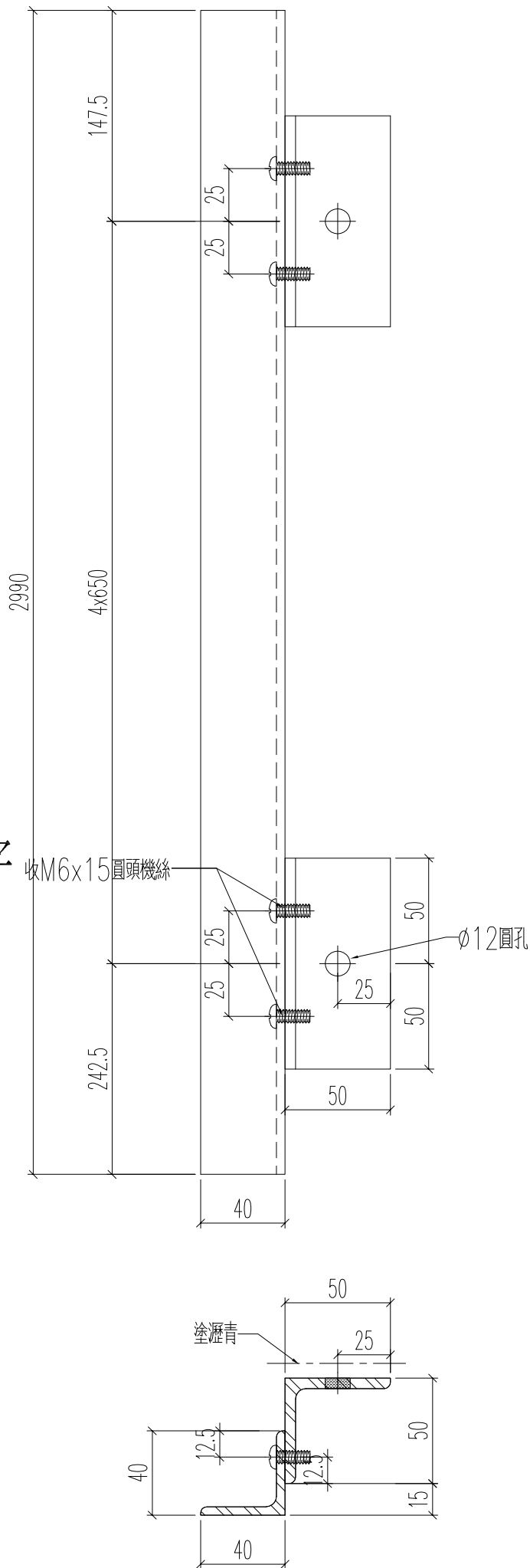

名稱	鐵件加工圖	制圖	H	20250812	修改		
材料	50x50x5+40x40x4mm	審核	LRA	20250812	日期		
顏色	熱浸鋅	批准			圖號	J861-QL-V13R	

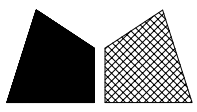

美特鋁質 有限公司  
MIDI Aluminium Fabricator Ltd.

在鐵廠組裝好

加工數量	立面編號	使用位置
2	EL101	裙樓

工程號	J861	地盤	己連拿利
-----	------	----	------

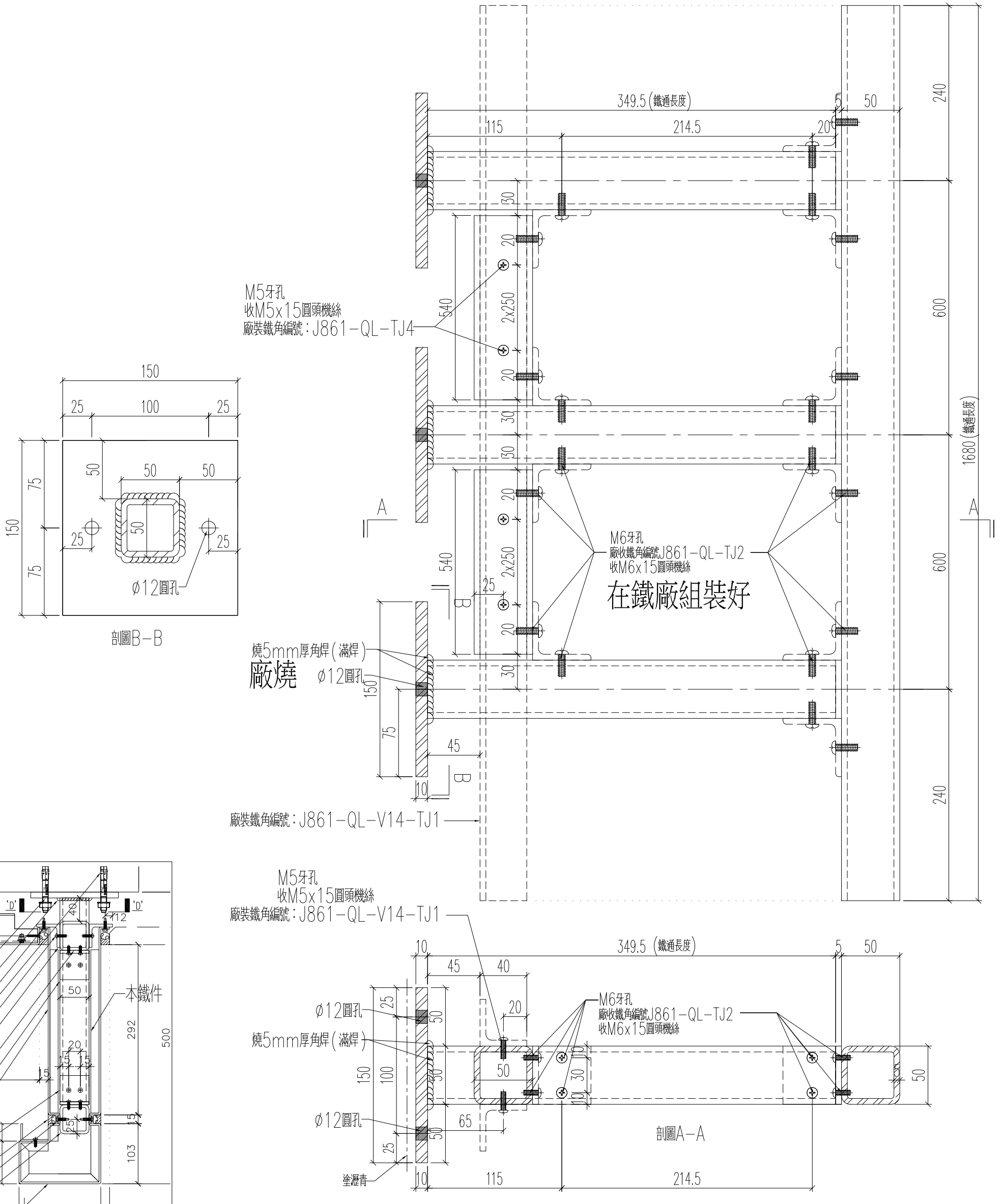

名稱	鐵件加工圖	制圖	H	20250812	修改		
材料	50x50x5mm鐵通+10mm厚鐵巴	復核	LRA	20250812	日期		
顏色	熱浸鋅	批准			圖號	J861-QL-V14	

加工數量	立面編號	使用位置
4	EL101	裙樓

工程號	J861	地盤	己連拿利
-----	------	----	------

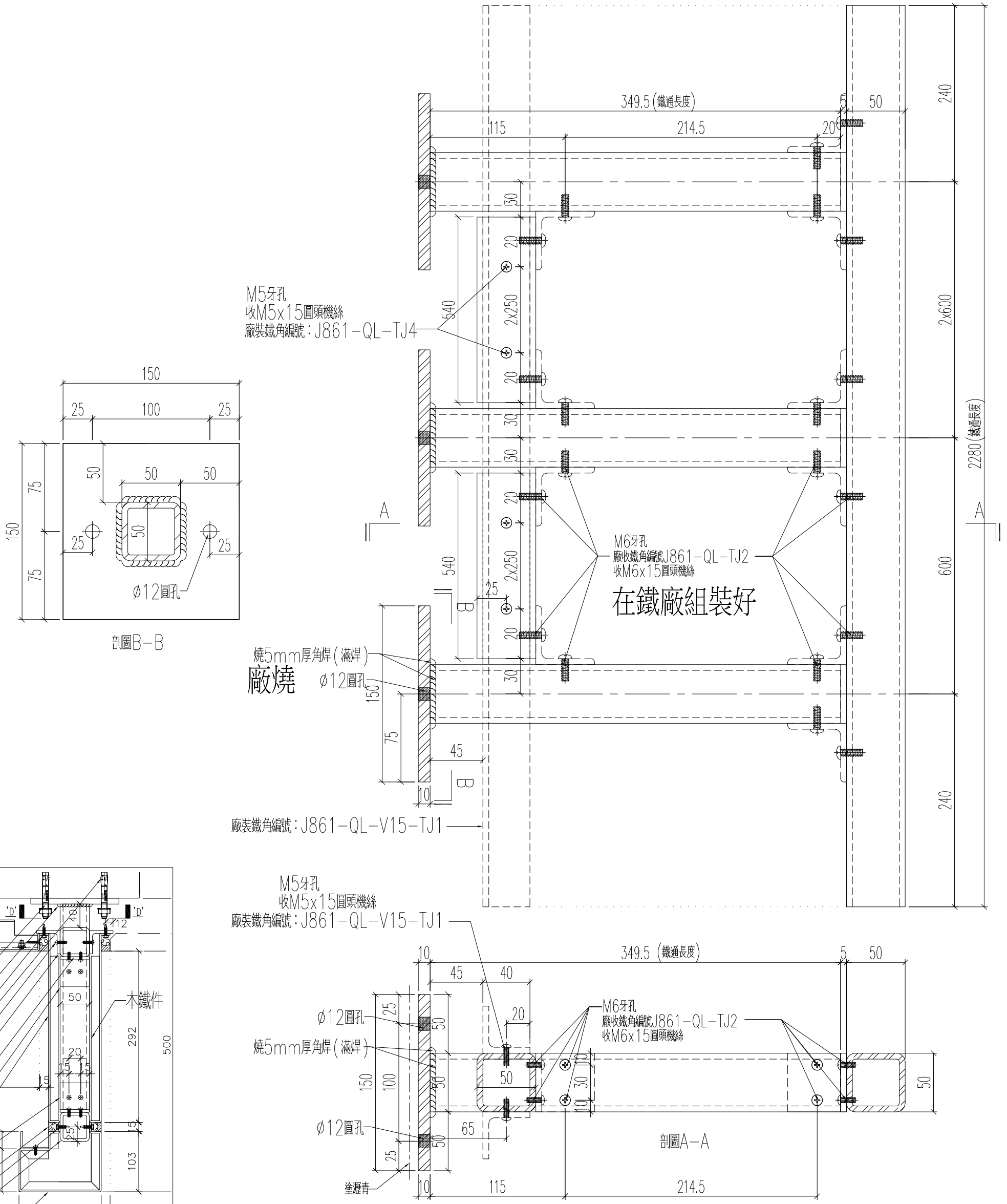

在鐵廠組裝好

名稱	鐵件加工圖	制圖	H	20250812	修改		
材料	50x50x5mm鐵通+10mm厚鐵巴	復核	LRA	20250812	日期		
顏色	熱浸鋅	批准			圖號	J861-QL-V15	

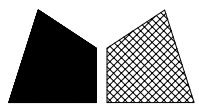

美特鋁質 有限公司  
MIDI Aluminium Fabricator Ltd.

在鐵廠組裝好

加工數量	立面編號	使用位置
1	EL101	裙樓

工程號	J861	地盤	己連拿利
-----	------	----	------

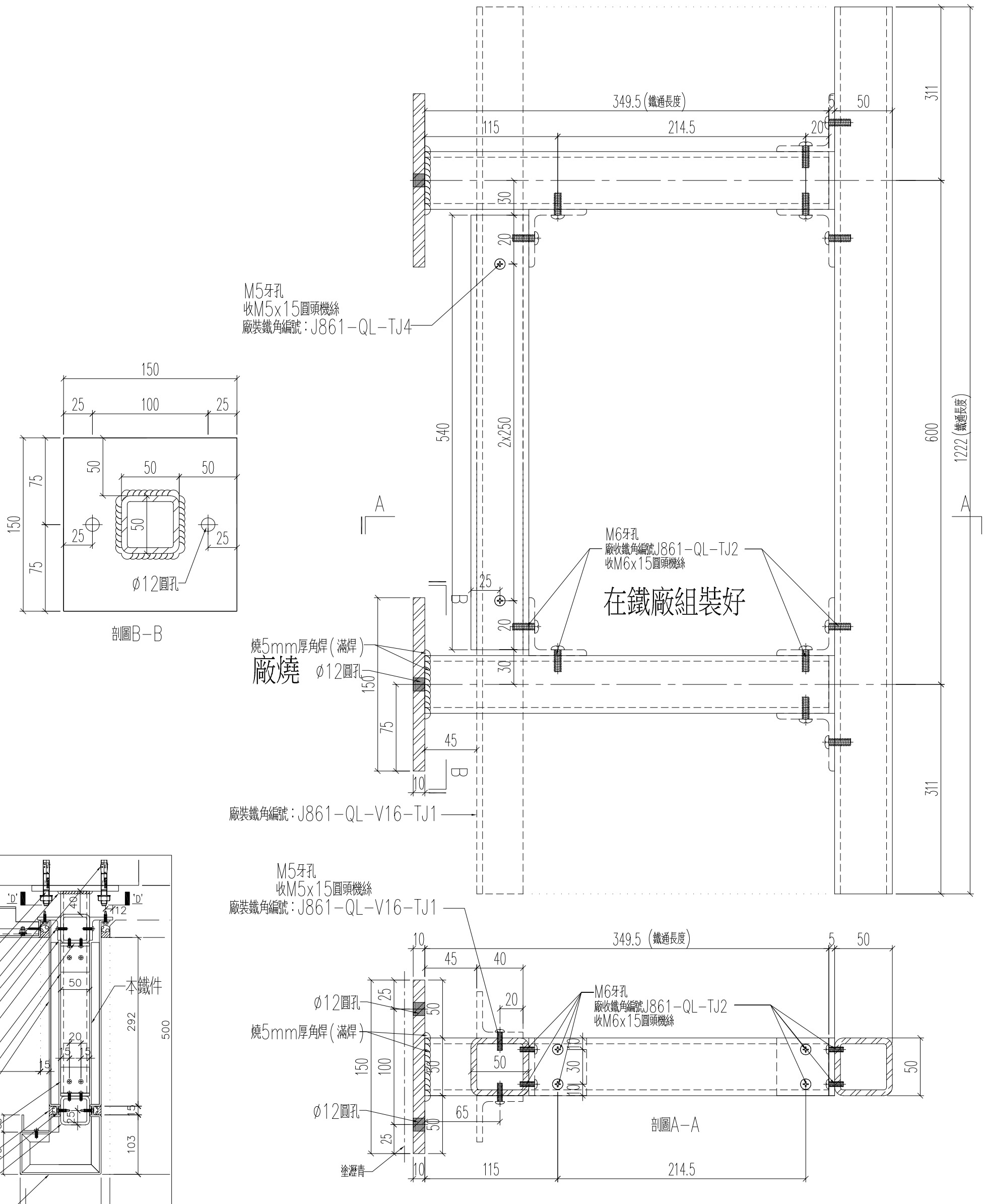

名稱	鐵件加工圖	制圖	H	20250812	修改	
材料	50x50x5mm鐵通+10mm厚鐵巴	復核	LRA	20250812	日期	
顏色	熱浸鋅	批准			圖號	J861-QL-V16

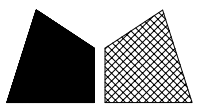

美特鋁質 有限公司  
MIDI Aluminium Fabricator Ltd.

在鐵廠組裝好

加工數量	立面編號	使用位置
1	EL101	裙樓

工程號 J861 地盤 己連拿利

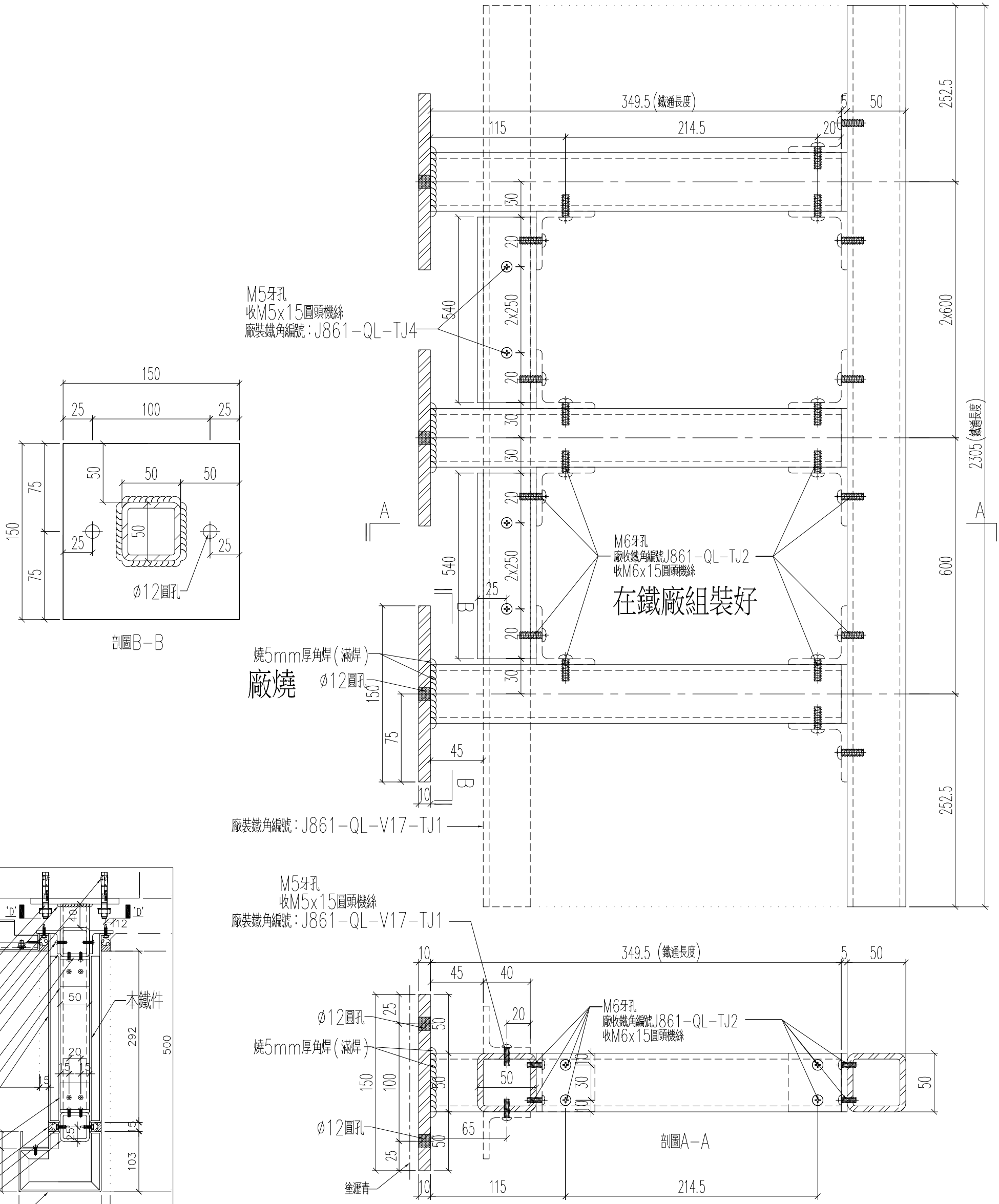

在鐵廠組裝好

名稱	鐵件加工圖	制圖	H	20250812	修改	
材料	50x50x5mm鐵通+10mm厚鐵巴	復核	LRA	20250812	日期	
顏色	熱浸鋅	批准			圖號	J861-QL-V17

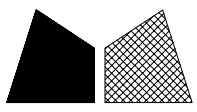

美特鋁質 有限公司  
MIDI Aluminium Fabricator Ltd.

在鐵廠組裝好

工程號 J861 地盤 己連拿利

铁件编号	长度	数量	A	N	B	M	使用位置
J861-QL-V18	1695	2	247.5	2 x 600	97.5	5 x 300	EL101
J861-QL-V19	2280	6	240	3 x 600	90	7 x 300	EL101

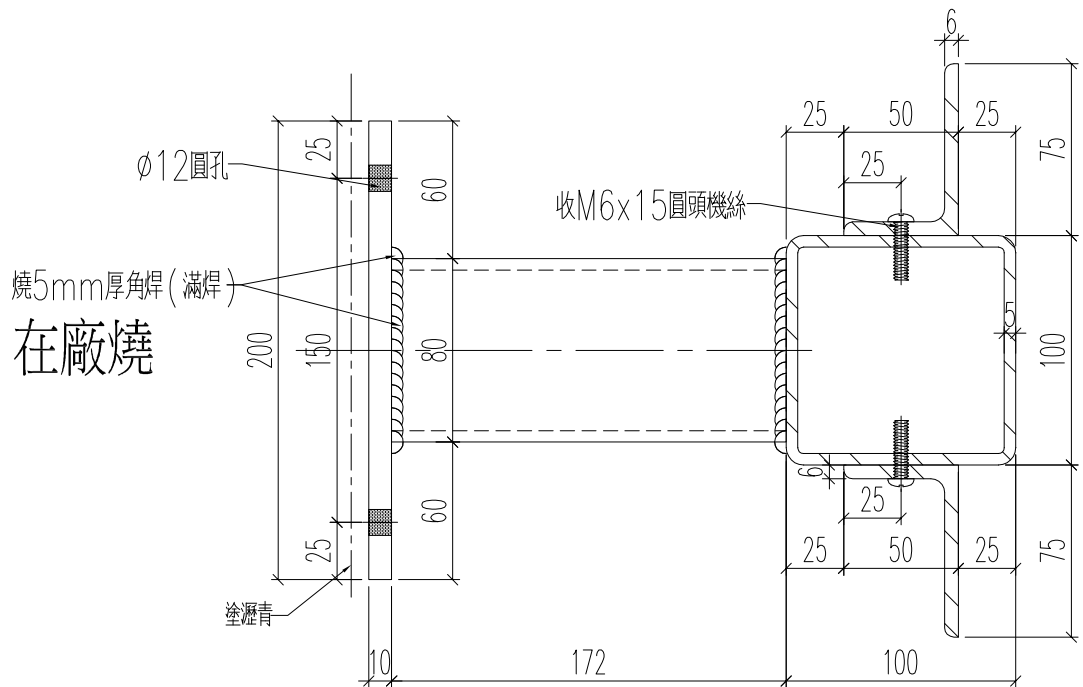
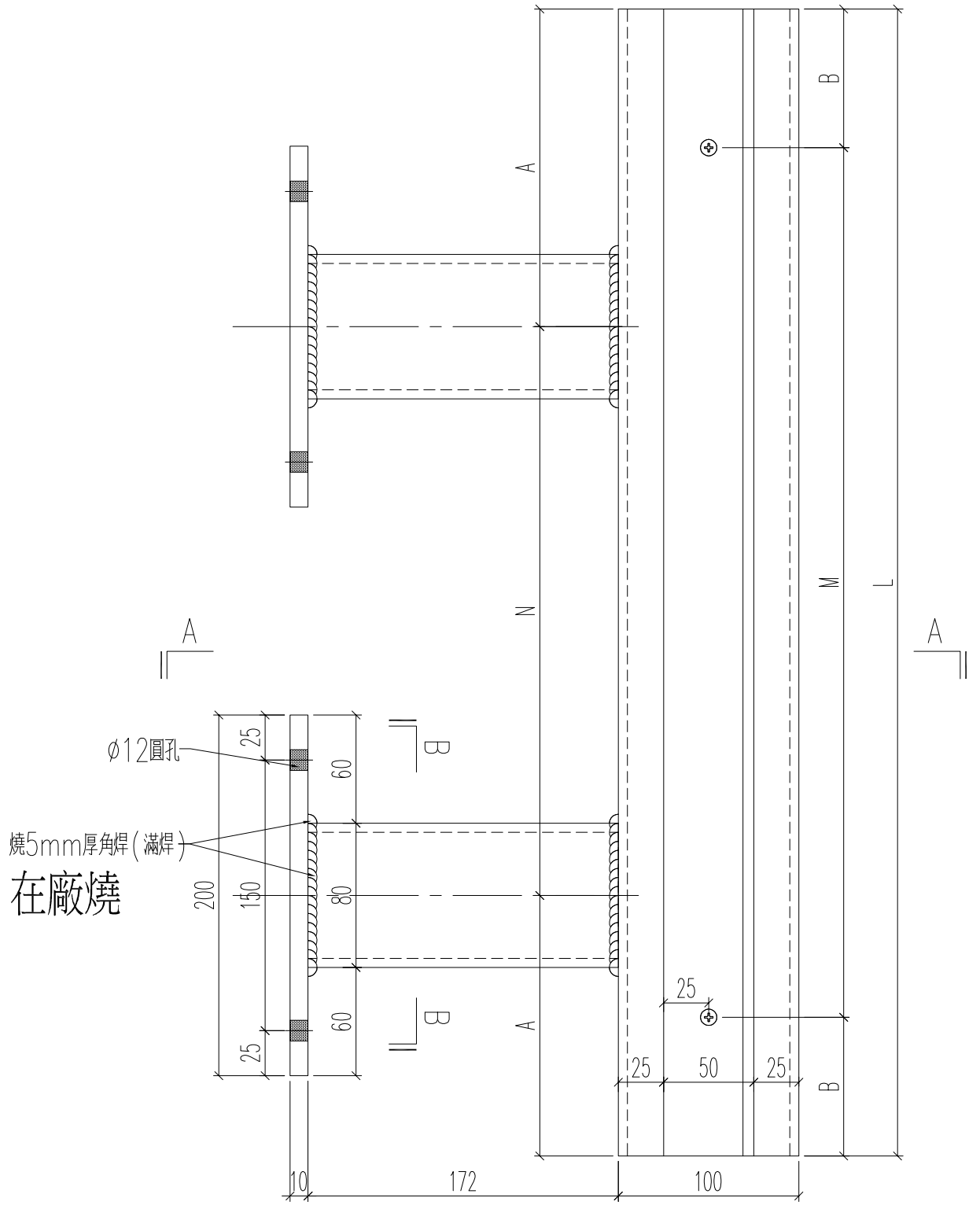
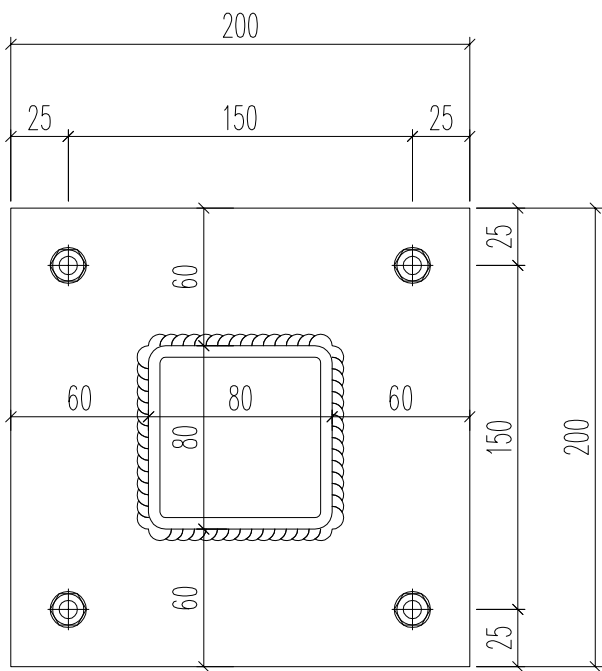

名稱	鐵件加工圖	制圖	H	20250812	修改		
材料	100x100通5+80x80x5通+75x50x6角+10mm鐵	復核	LRA	20250812	日期		
顏色	熱浸鋅	批准			圖號	J861-QL-V18	

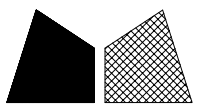

美特鋁質 有限公司  
MIDI Aluminium Fabricator Ltd.

加工數量	立面編號	使用位置
2	EL101	裙樓

工程號	J861	地盤	己連拿利
-----	------	----	------

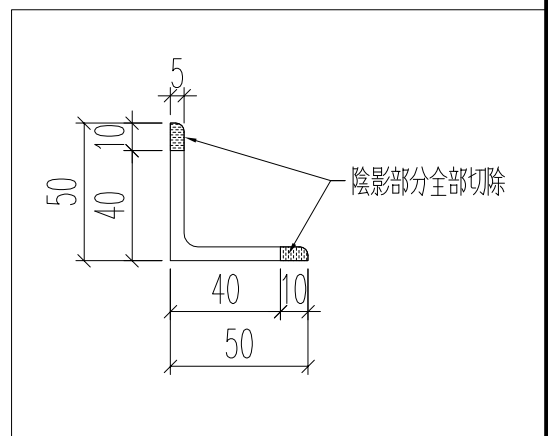
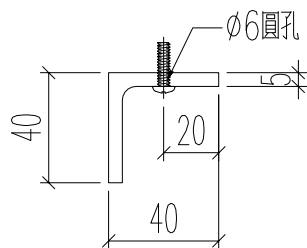
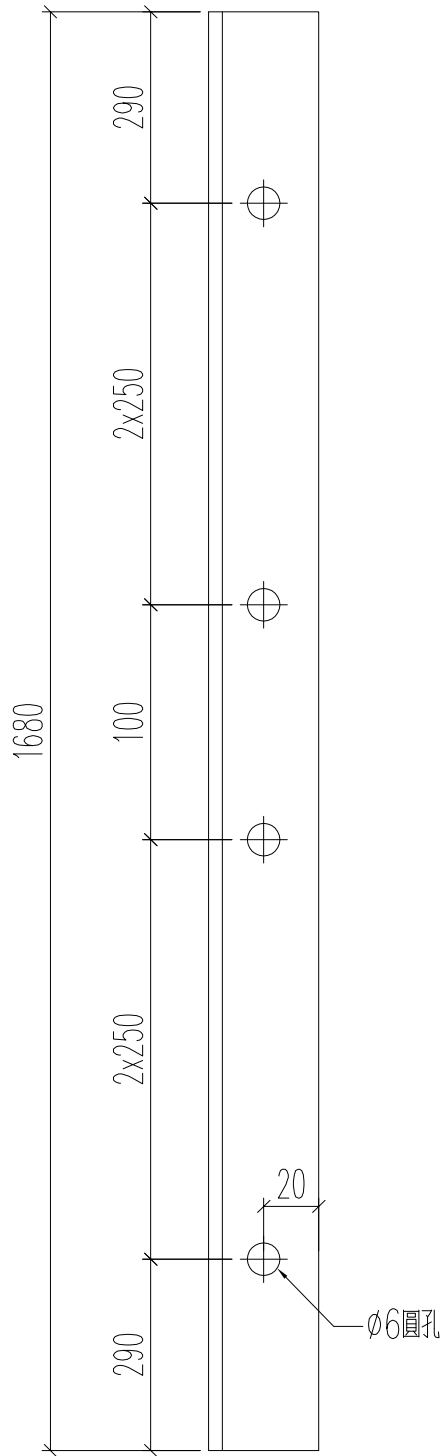

名稱	鐵件加工圖	制圖	H	20250812	修改	
材料	50x50x5mm鐵角	復核	LRA	20250812	日期	
顏色	熱浸鋅	批准			圖號	J861-QL-V14-TJ1

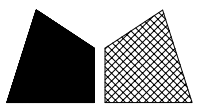

美特鋁質有限公司  
MIDI Aluminium Fabricator Ltd.

加工數量

立面編號

使用位置

4

EL101

裙樓

工程號

J861

地盤

己連拿利

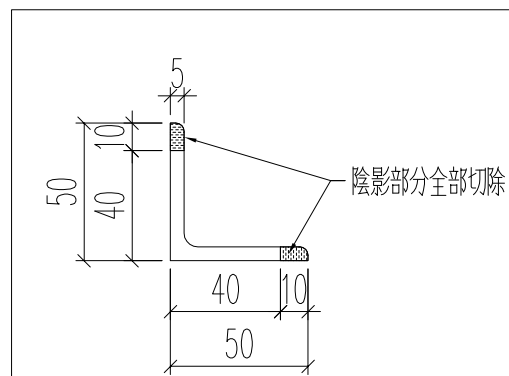
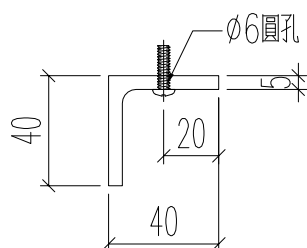
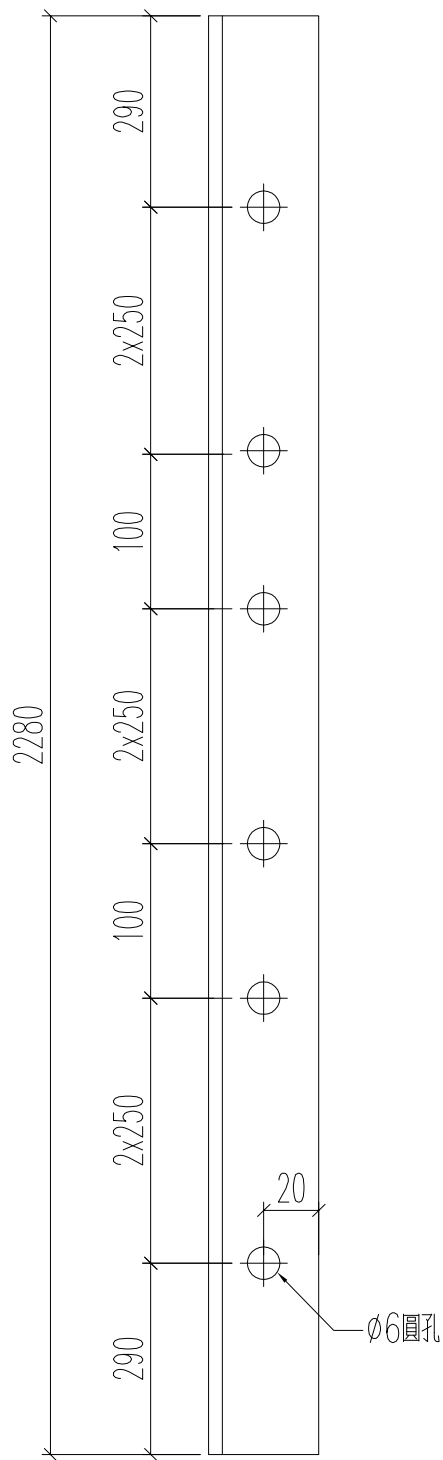

名稱	鐵件加工圖	制圖	H	20250812	修改		
材料	50x50x5mm鐵角	復核	LRA	20250812	日期		
顏色	熱浸鋅	批准			圖號	J861-QL-V15-TJ1	

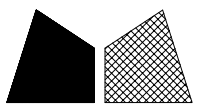

美特鋁質 有限公司  
MIDI Aluminium Fabricator Ltd.

加工數量	立面編號	使用位置
1	EL101	裙樓

工程號	J861	地盤	己連拿利
-----	------	----	------

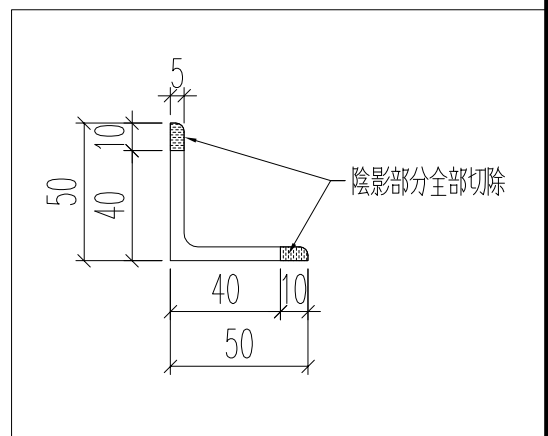
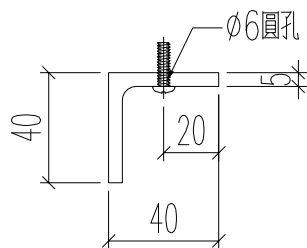
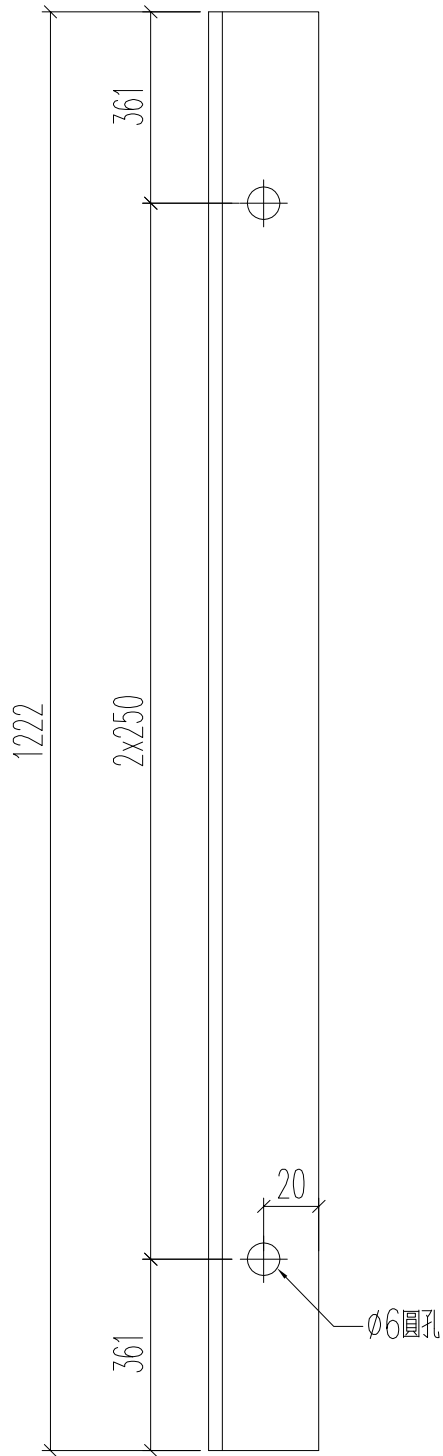

名稱	鐵件加工圖	制圖	H	20250812	修改	
材料	50x50x5mm鐵角	復核	LRA	20250812	日期	
顏色	熱浸鋅	批准			圖號	J861-QL-V16-TJ1

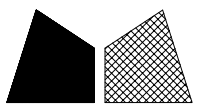

美特鋁質 有限公司  
MIDI Aluminium Fabricator Ltd.

加工數量

立面編號

使用位置

1

EL101

裙樓

工程號

J861

地盤

己連拿利

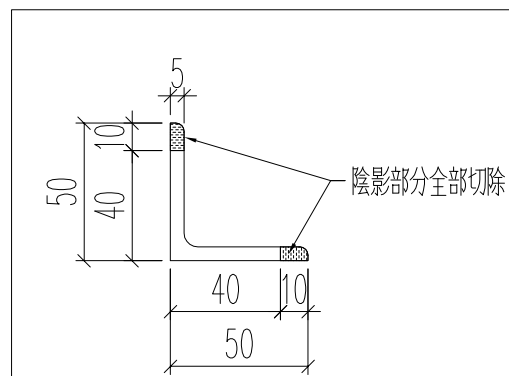
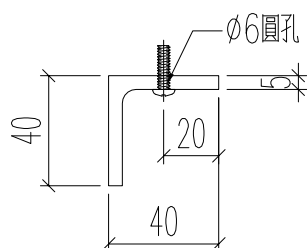
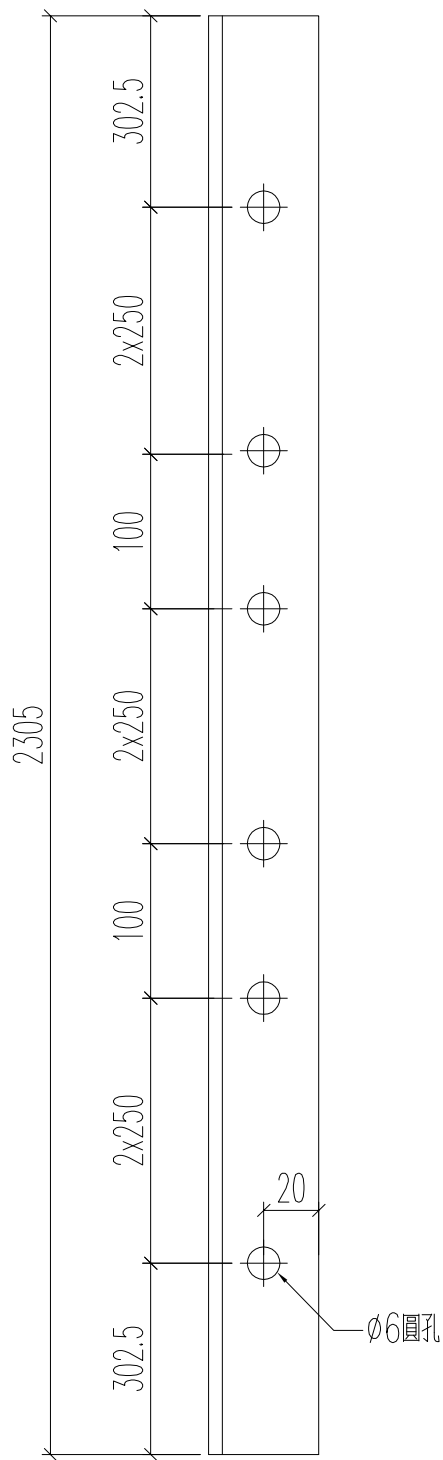

名稱	鐵件加工圖	制圖	H	20250812	修改		
材料	50x50x5mm鐵角	復核	LRA	20250812	日期		
顏色	熱浸鋅	批准			圖號	J861-QL-V17-TJ1	