



工程指示 / 要求簡箋 ENGINEER INSTRUCTIONS(E.I.)

工程指示編號:	EI- 9064	修改版本:	A
	HK- 0834		
工程編號:	J 861	工程名稱:	己連拿利
收件人:	生統	發件人:	細佬
工程項目:	阳台项目-阳台底部地盘用铝板 (第三批)	日期:	27/10/2025

<input type="checkbox"/> 原合約工程包	<input type="checkbox"/> 原合約工程加 / 減賬 QT-	<input type="checkbox"/> 新工程報價 QT-
---------------------------------	--	------------------------------------

信件批核號碼/圖紙參考編號:	批核模具圖紙編號:
客戶指示附件:	管理內部批簽署:

<input type="checkbox"/> 初步鋁料 B.M.	<input type="checkbox"/> 加工拆圖, 然後生產	<input type="checkbox"/> 尺寸表
<input type="checkbox"/> 正式鋁料 B.M.	<input type="checkbox"/> 技術上資料/指示	<input type="checkbox"/> 報價
<input type="checkbox"/> 配件 B.M.	<input type="checkbox"/> 樣辦或貨品說明書	<input type="checkbox"/> 分判合約
<input type="checkbox"/> 其他:		

內容: 修改加工圖
備注: 林仁安10月24日通知(J861 阳台底部地盘用铝板加工图 (第三批 EI9064 A版次) 20251024.zip)
完成上列要求日期: 11/11/2025

國內

<input type="checkbox"/> 生產技術總監	<input type="checkbox"/> 連附件	<input type="checkbox"/> 技術部	<input type="checkbox"/> 連附件	<input type="checkbox"/> 生產部	<input type="checkbox"/> 連附件
<input type="checkbox"/> 採購部	<input type="checkbox"/> 連附件	<input checked="" type="checkbox"/> 生產統籌部	<input checked="" type="checkbox"/> 連附件	<input type="checkbox"/> 報關組	<input type="checkbox"/> 連附件
<input checked="" type="checkbox"/> 質檢部	<input checked="" type="checkbox"/> 連附件	<input type="checkbox"/> 會計部	<input type="checkbox"/> 連附件	<input type="checkbox"/> 機械設計部	<input type="checkbox"/> 連附件
<input type="checkbox"/> 香港辦	<input type="checkbox"/> 連附件	<input type="checkbox"/> 其他:			

香港

<input type="checkbox"/> 行政部	<input type="checkbox"/> 連附件	<input type="checkbox"/> 會計部	<input type="checkbox"/> 連附件	<input type="checkbox"/> 統籌部	<input type="checkbox"/> 連附件	<input type="checkbox"/> 工程部	<input type="checkbox"/> 連附件
<input type="checkbox"/> 採購部	<input type="checkbox"/> 連附件	<input type="checkbox"/> QS部	<input type="checkbox"/> 連附件	<input type="checkbox"/> 地盤管理	<input type="checkbox"/> 連附件	<input type="checkbox"/> 維修部	<input type="checkbox"/> 連附件

*發件人簽署:	*組別成員批核簽署:
傳遞編號:	項目經理簽署: 

 美特鋁質 有限公司 MIDI Aluminium Fabricator Ltd.	工程號: J-861	計算: AN	日期: 2025/10/24		送呈: 施哥
	地盤名稱: 己連拿利	核對:	日期:		副本:
	地盤用鋁板B.M.表	項目類別: 阳台鋁板	批准:	日期:	
BM編號:	修改版次: A版次	A/C Code:	總V.F.: 12.11	總重量: 179.35	此BM依據 資料計算

序號	修改內容	鋁板圖號	鋁板名稱	顏色	實用	後備	總數	總重量	單件展	總展開面	單件V.F.	總V.F.	備註
									開面積	積			
									平方米		平方米		
1		J861-3406-AP1	3mm厚鋁板	UCT550041XLB-3	9		9	6.058	0.083	0.745	0.044	0.398	
2		J861-3409-AP1	3mm厚鋁板	UCT550041XLB-3	2		2	2.671	0.164	0.329	0.088	0.175	
3		J861-3406-AP1R	3mm厚鋁板	UCT550041XLB-3	2		2	1.346	0.083	0.166	0.044	0.088	
4		J861-3406B-AP1R	3mm厚鋁板	UCT550041XLB-3	1		1	1.336	0.164	0.164	0.088	0.088	
5		J861-3406-AP2	3mm厚鋁板	UCT550041XLB-3	9		9	8.679	0.119	1.068	0.063	0.570	
6		J861-3409-AP2	3mm厚鋁板	UCT550041XLB-3	2		2	2.235	0.137	0.275	0.073	0.147	
7		J861-3406-AP2R	3mm厚鋁板	UCT550041XLB-3	2		2	1.929	0.119	0.237	0.063	0.127	
8		J861-3406B-AP2R	3mm厚鋁板	UCT550041XLB-3	1		1	0.964	0.119	0.119	0.063	0.063	
9		J861-3406-AP4	3mm厚鋁板	UCT550041XLB-3	9		9	10.624	0.145	1.307	0.075	0.676	
10		J861-3407-AP5	3mm厚鋁板	UCT550041XLB-3	9		9	13.233	0.181	1.628	0.094	0.848	
11		J861-3409-AP4	3mm厚鋁板	UCT550041XLB-3	2		2	2.668	0.164	0.328	0.085	0.170	
12		J861-3406-AP4R	3mm厚鋁板	UCT550041XLB-3	2		2	2.361	0.145	0.290	0.075	0.150	
13		J861-3406B-AP4R	3mm厚鋁板	UCT550041XLB-3	1		1	1.180	0.145	0.145	0.075	0.075	
14		J861-3407-AP3	3mm厚鋁板	UCT550041XLB-3	9		9	13.233	0.181	1.628	0.094	0.848	
15		J861-3406-AP3	3mm厚鋁板	UCT550041XLB-3	18		18	21.952	0.150	2.700	0.078	1.399	
16		J861-3407-AP4	3mm厚鋁板	UCT550041XLB-3	18		18	27.169	0.186	3.342	0.097	1.741	
17		J861-3409-AP3	3mm厚鋁板	UCT550041XLB-3	6		6	8.237	0.169	1.013	0.088	0.527	
18		J861-3406-AP3R	3mm厚鋁板	UCT550041XLB-3	4		4	4.878	0.150	0.600	0.078	0.311	
19		J861-3406B-AP3R	3mm厚鋁板	UCT550041XLB-3	2		2	2.439	0.150	0.300	0.078	0.155	
20		J861-3410-AP5R	3mm厚鋁板	UCT550041XLB-3	1		1	4.969	0.611	0.611	0.409	0.409	
21		J861-3410-AP2R	3mm厚鋁板	UCT550041XLB-3	1		1	2.603	0.320	0.320	0.211	0.211	
22		J861-3411-AP1	3mm厚鋁板	UCT550041XLB-3	1		1	3.452	0.425	0.425	0.282	0.282	暫停加工

 美特鋁質 有限公司 MIDI Aluminium Fabricator Ltd.		工程號: J-861	計算: AN	日期:	2025/10/24			送呈: 施哥					
		地盤名稱: 己連拿利	核對:	日期:				副本:					
地盤用鋁板B.M.表		項目類別: 阳台鋁板	批准:	日期:									
BM編號:		修改版次: A版次	A/C Code:	總V.F.:	12.11	總重量:	179.35	此BM依據 資料計算					
序號	修改內容	鋁板圖號	鋁板名稱	顏色	實用	後備	總數	總重量	單件展 開面積	總展開面 積	單件V.F.	總V.F.	備註
									平方米		平方米		
23		J861-3411-AP4	3mm厚鋁板	UCT550041XLB-3	1		1	1.704	0.210	0.210	0.136	0.136	暫停加工
24		J861-3410-AP4R	3mm厚鋁板	UCT550041XLB-3	1		1	1.704	0.210	0.210	0.136	0.136	
25		J861-3411-AP2	3mm厚鋁板	UCT550041XLB-3	1		1	2.954	0.363	0.363	0.241	0.241	暫停加工
26		J861-3410-AP1R	3mm厚鋁板	UCT550041XLB-3	1		1	1.936	0.238	0.238	0.155	0.155	
27		J861-3411-AP5	3mm厚鋁板	UCT550041XLB-3	1		1	3.452	0.425	0.425	0.282	0.282	暫停加工
28		J861-3410-AP3R	3mm厚鋁板	UCT550041XLB-3	3		3	8.372	0.343	1.030	0.227	0.681	
29		J861-3411-AP3	3mm厚鋁板	UCT550041XLB-3	4		4	12.567	0.386	1.546	0.256	1.025	暫停加工
30		J861-LB-TX1	1.5mm厚鋁板	MILL	70		70	1.451	0.005	0.357	0.000	0.000	
31		J861-LB-TX2	1.5mm厚鋁板	MILL	14		14	0.993	0.017	0.244	0.000	0.000	
					總合計:		207	179.35		22.36		12.115	

不用暫停，繼續生產



工程號 J861 地盤 己連拿利

原EI/9064/25

铝板编号	加工数	立面编号	使用楼层	每层用量	长度L	A	N	B
J861-3406-AP1R	2	PE-3406	21+23F	1	507.9	150	1	57.9
J861-3406B-AP1R	1	PE-3406B	22F	1	1007.9	150	2	257.9

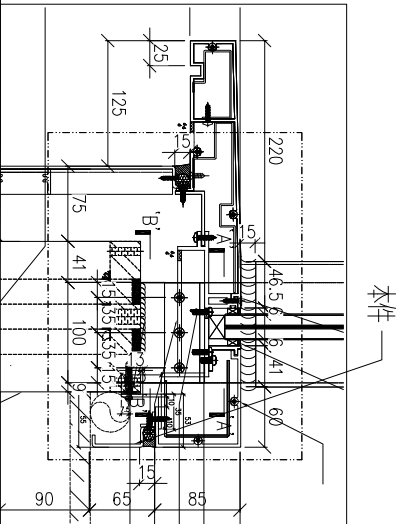
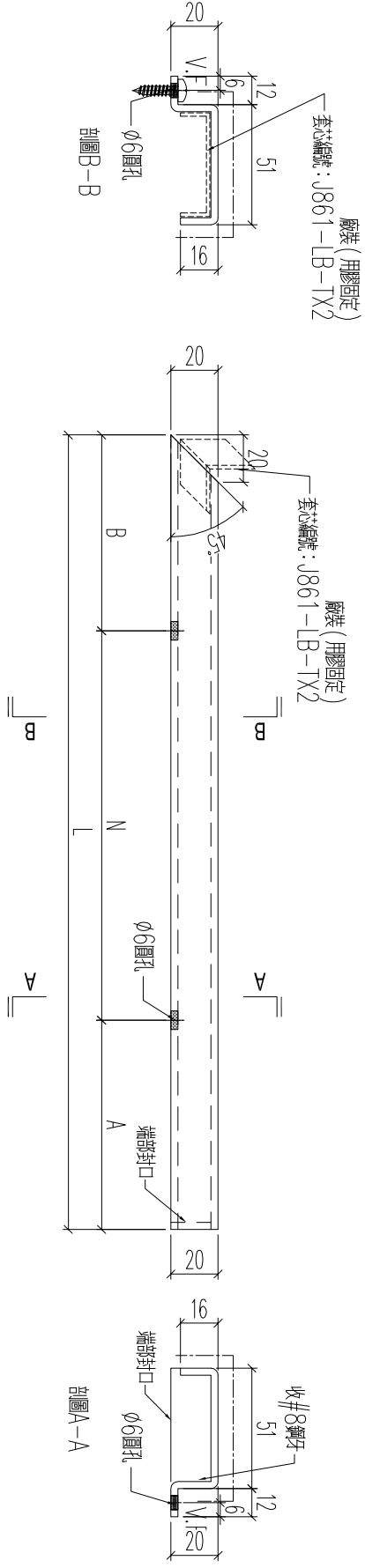

名稱	鋁板加工圖	制圖	H	20250729	修改	A
材料	3mm厚鋁板	復核	LRA	20250729	日期	20251024
顏色	UCT550041XLB-3	批准			圖號	J861-3406-AP1R



工程號	J861	地盤	己連拿利
-----	------	----	------

原EI/9064/25

铝板编号	加工数	立面编号	使用楼层	每层用量	长度L	A	N	B
J861-3406-AP2R	2	PE-3406	21+23F	1	727.7	100	2	27.7
J861-3406B-AP2R	1	PE-3406B	22F	1	727.7	100	2	27.7

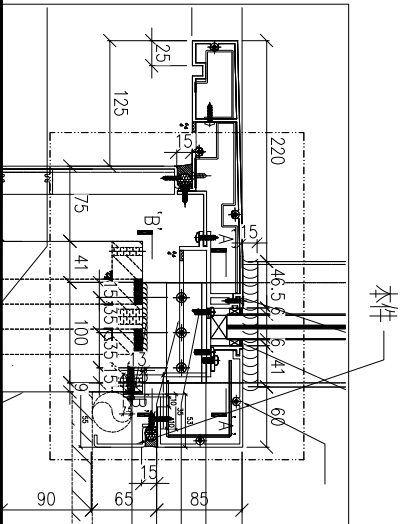
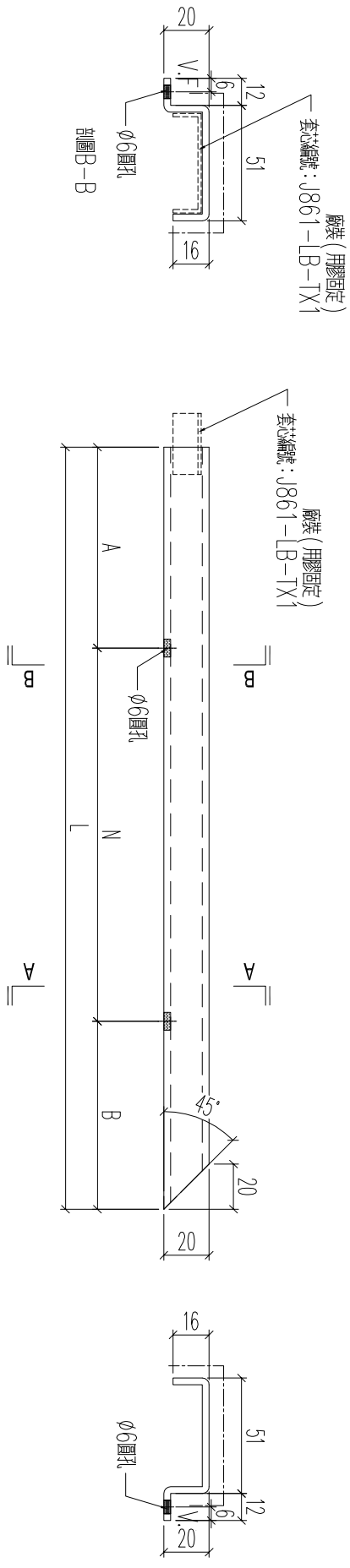

名稱	鋁板加工圖	制圖	H	20250729	修改	A
材料	3mm厚鋁板	復核	LRA	20250729	日期	20251024
顏色	UCT550041XLB-3	批准			圖號	J861-3406-AP2R



美特鋁質 有限公司
MIDI Aluminium Fabricator Ltd.

工程號	J861	地盤	已連拿利
-----	------	----	------

原EI/9064/25

铝板编号	加工数	立面编号	使用楼层	每层用量	长度L	A	N	B
J861-3406-AP4R	2	PE-3406	21+23F	1	863.8	150	2	113.8
J861-3406B-AP4R	1	PE-3406B	22F	1	863.8	150	2	113.8
J861-3407-AP3	9	PE-3407	21~30F	1	1082.5	150	3	32.5

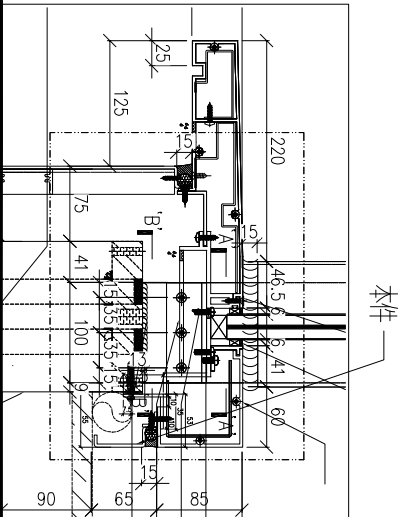
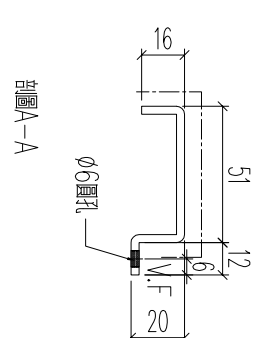
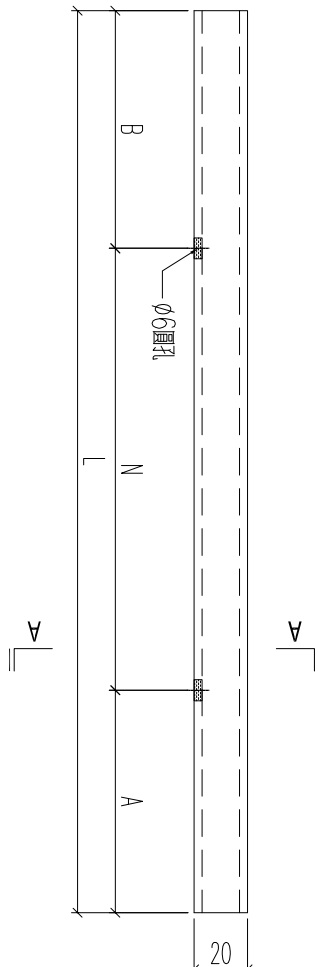

名稱	鋁板加工圖	制圖	H	20250729	修改	A
材料	3mm厚鋁板	復核	LRA	20250729	日期	20251024
顏色	UCT550041XLB-3	批准			圖號	J861-3406-AP4R

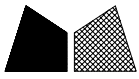

工程號	J861	地盤	己連拿利
-----	------	----	------

铝板编号	加工数	立面编号	使用楼层	每层用量	长度L	A	N	B
J861-3410-AP5R	1	PE-3410	25F	1	1611.5	179	4	232.5
J861-3410-AP2R	1	PE-3410	25F	1	831.3	238.9	1	292.4
J861-3411-AP1	1	PE-3411	RF	1	1111.5	79	3	132.5
J861-3411-AP4	1	PE-3411	RF	1	535	90.75	1	144.25

暂停加工
暂停加工

名稱	铝板加工圖	制圖	H	20250729	修改	A	
材料	3mm厚铝板	復核	LRA	20250729	日期	20251024	
顏色	UCT550041XLB-3	批准			圖號	J861-3410-AP5R	

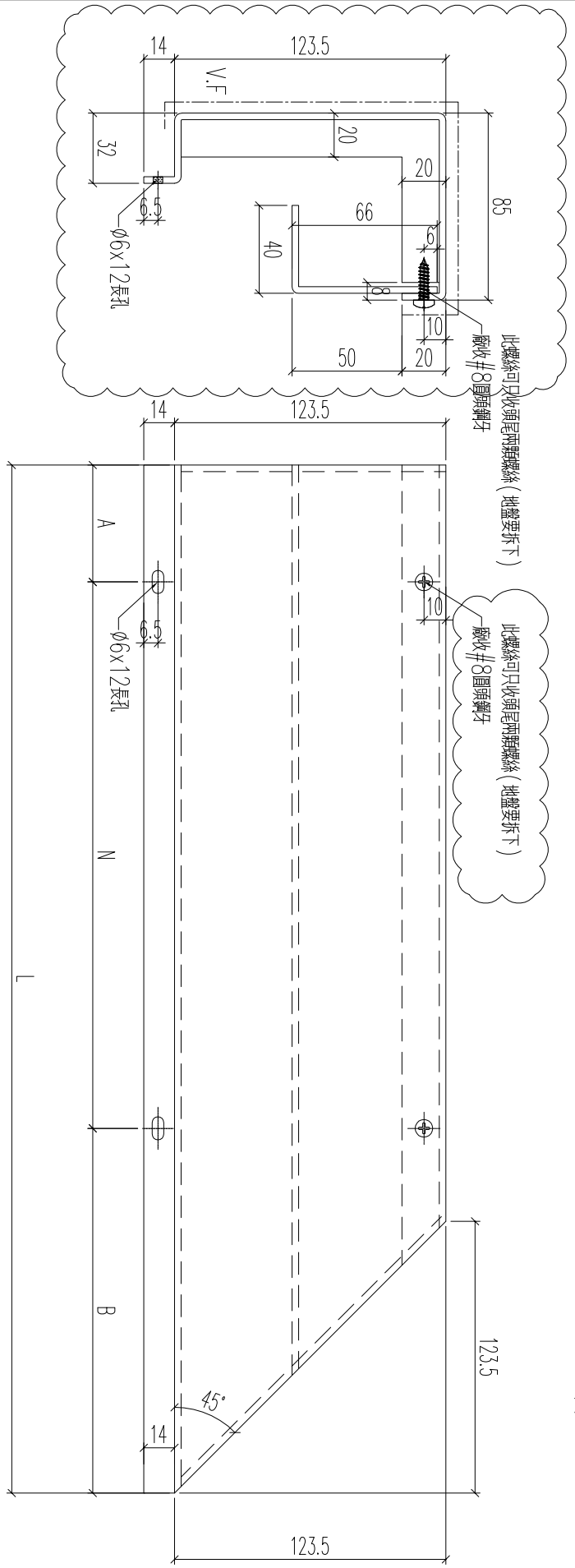

原E1/9064/25



工程號	J861	地盤	己連拿利
-----	------	----	------

铝板编号	加工数	立面编号	使用楼层	每层用量	长度L	A	N	B
J861-3410-AP4R	1	PE-3410	25F	1	535	90.75	1	300
J861-3411-AP2	1	PE-3411	RF	1	947	146.75	2	300
J861-3410-AP1R	1	PE-3410	25F	1	611.5	129	1	300
J861-3411-AP5	1	PE-3411	RF	1	1111.5	79	3	300

暫停加工

暫停加工

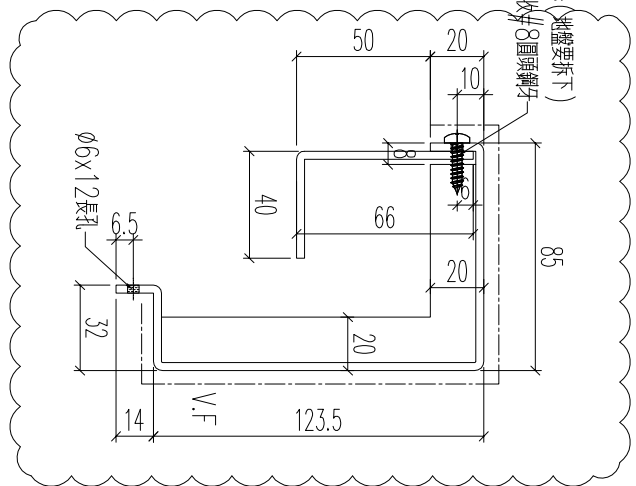
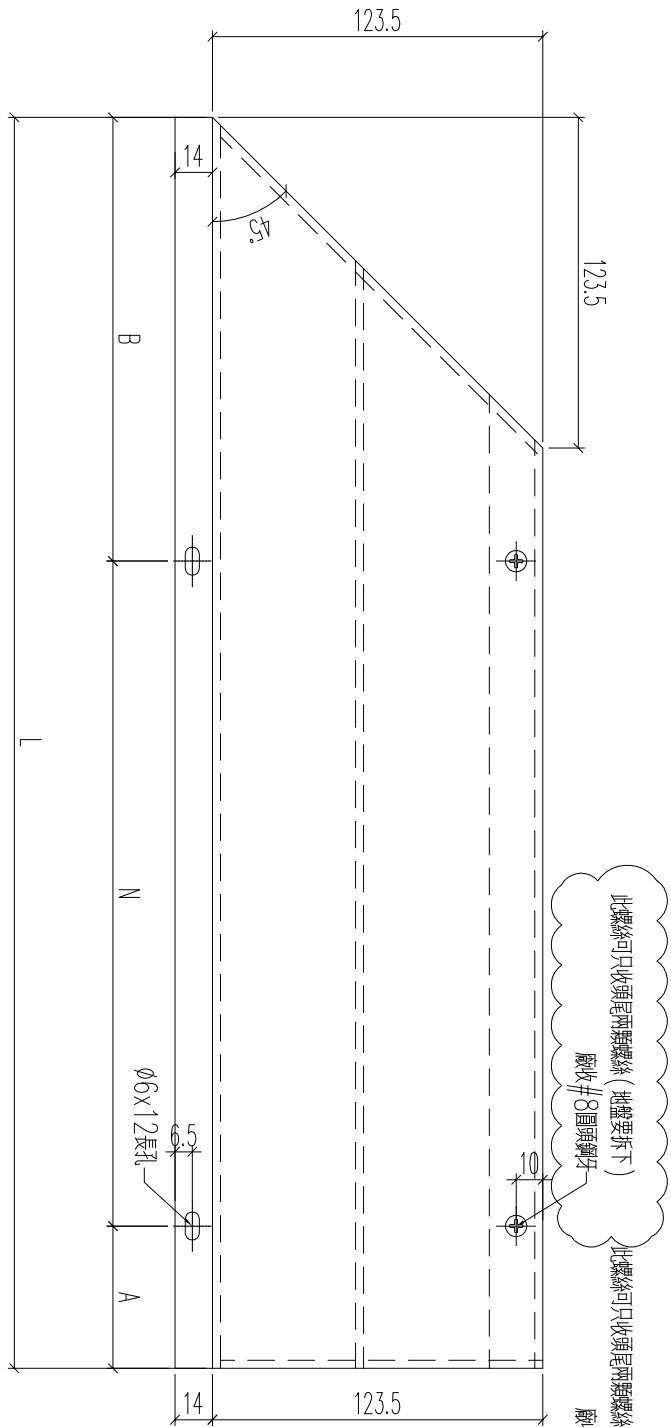

原E/9064/25

名稱	鋁板加工圖	制圖	H	20250729	修改	A
材料	3mm厚鋁板	復核	LRA	20250729	日期	20251024
顏色	UCT550041XLB-3	批准			圖號	J861-3410-AP4R

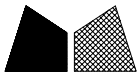

工程號 J861 地盤 己連拿利

铝板编号	加工数	立面编号	使用楼层	每层用量	长度L	A	N	B
J861-3410-AP3R	3	PE-3410	25F	3	893.3	146.65	x	300
J861-3411-AP3	4	PE-3411	RF	4	1009	54.5	3	300

暫停加工

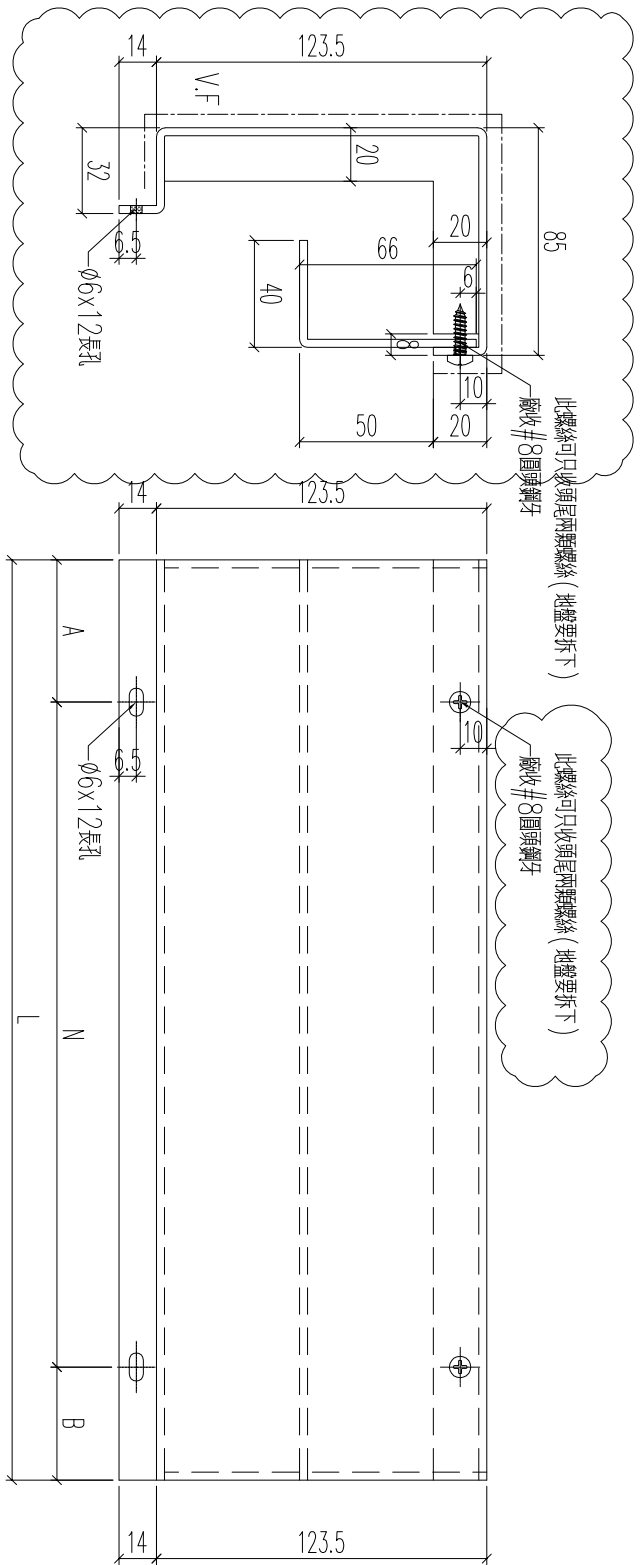

原EI/9064/25

名稱	鋁板加工圖	制圖	H	20250729	修改	A	
材料	3mm厚鋁板	復核	LRA	20250729	日期	20251024	
顏色	UCT550041XLB-3	批准			圖號	J861-3410-AP3R	



工程號

J861

地盤

己連拿利

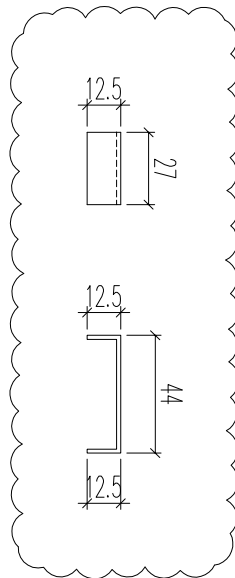

原E1/9064/25

名稱	鋁板加工圖	制圖	H	20250729	修改	A		
材料	1.5mm厚鋁板	復核	LRA	20250729	日期	20251024		
顏色	MILL	批准			圖號	J861-LB-TX1		



工程號

J861

地盤

己連拿利

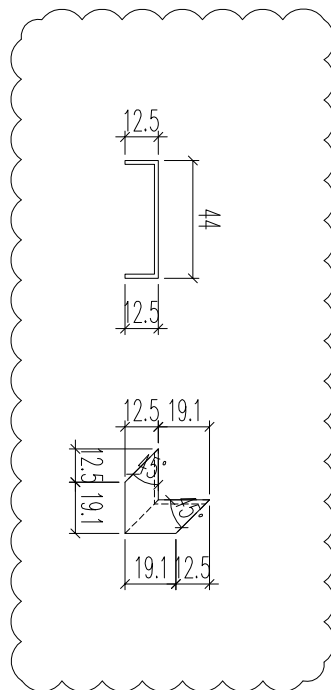

原E1/9064/25

名稱	鋁板加工圖	制圖	H	20250729	修改	A		
材料	1.5mm厚鋁板	復核	LRA	20250729	日期	20251024		
顏色	MILL	批准			圖號	J861-LB-TX2		