



工程指示 / 要求簡箋 ENGINEER INSTRUCTIONS(E.I.)

工程指示編號:	EI- 9059	修改版本:	-
	HK- 0629		
工程編號:	J 861	工程名稱:	己連拿利
收件人:	生統	發件人:	細佬
工程項目:	大樓欄河-阳台扶手配套廠用鋁折件加工圖	日期:	30/07/2025

<input type="checkbox"/> 原合約工程包	<input type="checkbox"/> 原合約工程加 / 減賬 QT-	<input type="checkbox"/> 新工程報價 QT-
---------------------------------	--	------------------------------------

信件批核號碼/圖紙參考編號:	批核模具圖紙編號:
客戶指示附件:	管理內部批簽署:

<input type="checkbox"/> 初步鋁料 B.M.	<input type="checkbox"/> 加工拆圖, 然後生產	<input type="checkbox"/> 尺寸表
<input type="checkbox"/> 正式鋁料 B.M.	<input type="checkbox"/> 技術上資料/指示	<input type="checkbox"/> 報價
<input type="checkbox"/> 配件 B.M.	<input type="checkbox"/> 樣辦或貨品說明書	<input type="checkbox"/> 分判合約
<input type="checkbox"/> 其他:		

內容: 請按附頁生產, 廠用 配合EI9058
完成上列要求日期: 18/08/2025

國內

<input type="checkbox"/> 生產技術總監	<input type="checkbox"/> 連附件	<input type="checkbox"/> 技術部	<input type="checkbox"/> 連附件	<input type="checkbox"/> 生產部	<input type="checkbox"/> 連附件
<input type="checkbox"/> 採購部	<input type="checkbox"/> 連附件	<input checked="" type="checkbox"/> 生產統籌部	<input checked="" type="checkbox"/> 連附件	<input type="checkbox"/> 報關組	<input type="checkbox"/> 連附件
<input checked="" type="checkbox"/> 質檢部	<input checked="" type="checkbox"/> 連附件	<input type="checkbox"/> 會計部	<input type="checkbox"/> 連附件	<input type="checkbox"/> 機械設計部	<input type="checkbox"/> 連附件
<input type="checkbox"/> 香港辦	<input type="checkbox"/> 連附件	<input type="checkbox"/> 其他:			

香港

<input type="checkbox"/> 行政部	<input type="checkbox"/> 連附件	<input type="checkbox"/> 會計部	<input type="checkbox"/> 連附件	<input type="checkbox"/> 統籌部	<input type="checkbox"/> 連附件	<input type="checkbox"/> 工程部	<input type="checkbox"/> 連附件
<input type="checkbox"/> 採購部	<input type="checkbox"/> 連附件	<input type="checkbox"/> QS部	<input type="checkbox"/> 連附件	<input type="checkbox"/> 地盤管理	<input type="checkbox"/> 連附件	<input type="checkbox"/> 維修部	<input type="checkbox"/> 連附件

*發件人簽署:	*組別成員批核簽署:
傳遞編號:	項目經理簽署: 

 美特鋁質 有限公司 MIDI Aluminium Fabricator Ltd.	工程號: J-861	計算: AN	日期:	2025/7/26		送呈: 施哥
	地盤名稱: 己連拿利	核對:	日期:			副本:
廠用鋁板B.M.表	項目類別: 阳台鋁板	批准:	日期:			
BM編號:	修改版次:	A/C Code:	總V.F.:	12.79	總重量:	172.12 此BM依據 資料計算

序號	修改內容	鋁板圖號	鋁板名稱	顏色	實用	後備	總數	總重量	單件展開面積	總展開面積	單件V.F.	總V.F.	備註
									平方米		平方米		
1		3406-FSC2-AP1	3mm厚鋁板	LX01963MH	9	0	9	2.200	0.030	0.271	0.018	0.163	
2		3406B-FSC2R-AP1	3mm厚鋁板	LX01963MH	1	0	1	0.244	0.030	0.030	0.018	0.018	
3		3406-FSC2R-AP1	3mm厚鋁板	LX01963MH	2	0	2	0.489	0.030	0.060	0.018	0.036	
4		3407-FSC2-AP1	3mm厚鋁板	LX01963MH	18	0	18	4.401	0.030	0.541	0.018	0.326	
5		3406-FSC3R-AP1	3mm厚鋁板	MILL	2	0	2	1.236	0.076	0.152	0.000	0.000	
6		3406B-FSC3R-AP1	3mm厚鋁板	MILL	1	0	1	0.618	0.076	0.076	0.000	0.000	
7		3406-FSC3-AP1	3mm厚鋁板	MILL	9	0	9	5.562	0.076	0.684	0.000	0.000	
8		3407-FSC1-AP1	3mm厚鋁板	MILL	9	0	9	4.122	0.056	0.507	0.000	0.000	
9		3407-FSC3-AP1	3mm厚鋁板	MILL	9	0	9	4.909	0.067	0.604	0.000	0.000	
10		3409-FSC3-AP1	3mm厚鋁板	MILL	2	0	2	0.916	0.056	0.113	0.000	0.000	
11		3406-FSC3R-AP1a	3mm厚鋁板	LX01963MH	2	0	2	2.749	0.169	0.338	0.288	0.575	
12		3406B-FSC3R-AP1a	3mm厚鋁板	LX01963MH	1	0	1	1.375	0.169	0.169	0.288	0.288	
13		3406-FSC3-AP1a	3mm厚鋁板	LX01963MH	9	0	9	12.371	0.169	1.522	0.288	2.590	
14		3407-FSC1-AP1a	3mm厚鋁板	LX01963MH	9	0	9	13.987	0.191	1.720	0.325	2.928	
15		3407-FSC3-AP1a	3mm厚鋁板	LX01963MH	6	0	6	9.325	0.191	1.147	0.325	1.952	
16		3409-FSC3-AP1a	3mm厚鋁板	LX01963MH	6	0	6	10.541	0.216	1.297	0.325	1.952	
17		J861-ZS-FK1	3mm厚鋁板	LX01963MH	460	0	460	4.675	0.001	0.575	0.001	0.575	
18		J861-ZS-FK1R	3mm厚鋁板	LX01963MH	460	0	460	4.675	0.001	0.575	0.001	0.575	
19		J861-ZS-FK2	3mm厚鋁板	LX01963MH	220	0	220	3.309	0.002	0.407	0.002	0.407	
20		J861-ZS-FK2R	3mm厚鋁板	LX01963MH	220	0	220	3.309	0.002	0.407	0.002	0.407	
21		J861-ZS-TX1	1.5mm厚鋁板	MILL	15	0	15	6.260	0.103	1.540	0.000	0.000	
22		J861-ZS-TX1R	1.5mm厚鋁板	MILL	3	0	3	1.252	0.103	0.308	0.000	0.000	

圖則登記表 DRAWING REGISTER										
工程名稱 Project Title: 已连拿利					接收日期 Receiving Date (適用於客戶圖則)					
工程編號 Project No: J-861					年					
分發予 Distributed To					月					
					日					
					發出日期 Issued Date					
					年	25				
					月	07				
					日	24				
圖則編號 Drg. No.		圖則名稱 Drawing Title			修訂編號 Revision No.					
3406-FSC2-AP1		型材加工图			-					
3406-FSC3R-AP1		型材加工图			-					
3406-FSC3-AP1		型材加工图			-					
3407-FSC1-AP1		型材加工图			-					
3407-FSC3-AP1		型材加工图			-					
3406-FSC3R-AP1a		型材加工图			-					
3406-FSC3-AP1a		型材加工图			-					
3407-FSC1-AP1a		型材加工图			-					
3407-FSC1R-AP1a		型材加工图			-					
J861-ZS-TX1		型材加工图			-					
J861-ZS-TX3		型材加工图			-					
J861-ZS-TX2		型材加工图			-					
J861-ZS-TX4		型材加工图			-					
J861-ZS-TX8		型材加工图			-					
J861-NG-TX1		型材加工图			-					
J861-NG-TX2		型材加工图			-					
J861-ZS-FK1		型材加工图			-					
J861-ZS-FK1R		型材加工图			-					
J861-ZS-FK2		型材加工图			-					
J861-ZS-FK2R		型材加工图			-					



美特鋁質 有限公司
MIDI Aluminium Fabricator Ltd.

铝板编号	长度L	数量	A	N	厂装铝板编号
3406-FSC3-AP1	1236	9	168	3 x 300	3406-FSC3-AP1a

工程號	J861	地盤	已連拿利
-----	------	----	------



此鋁板不固定，但需隨鋁折角打包

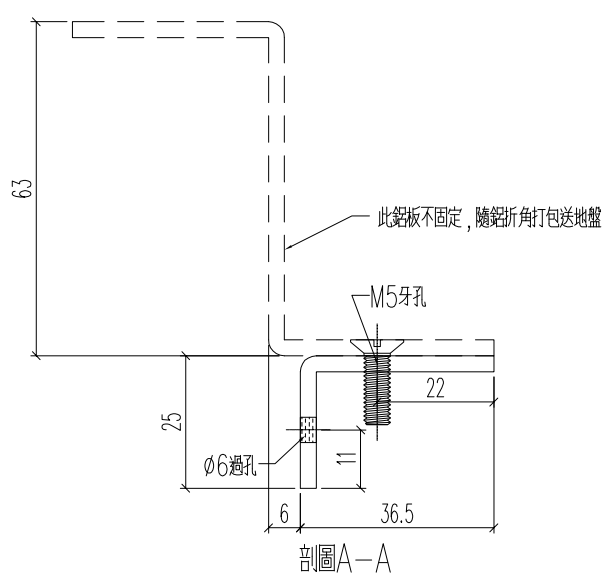
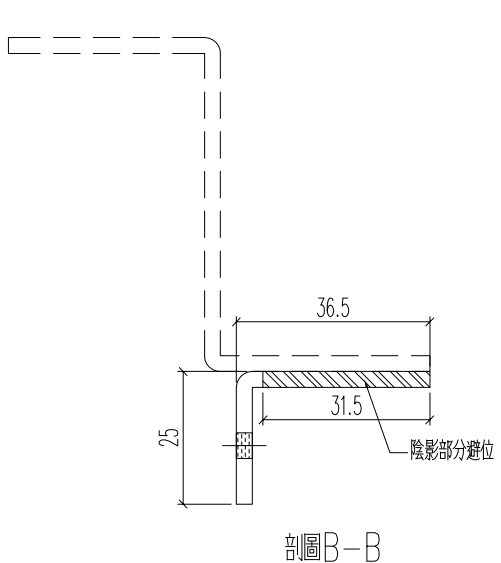
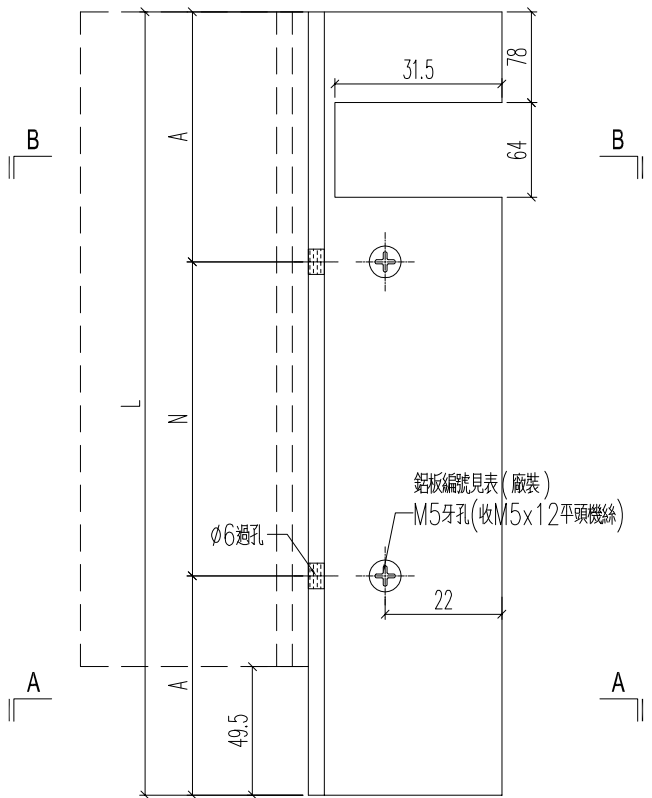

名稱	鋁板加工圖	制圖	H	20250726	修改		
材料	3mm厚鋁板	復核	LRA	20250726	日期		
顏色	MILL	批准			圖號	3406-FSC3-AP1	



美特鋁質 有限公司
MIDI Aluminium Fabricator Ltd.

铝板编号	长度L	数量	A	N	厂装铝板编号
3406-FSC3R-AP1	1236	2	168	3 x 300	3406-FSC3R-AP1a
3406B-FSC3R-AP1	1236	1	168	3 x 300	3406B-FSC3R-AP1a

工程號	J861	地盤	已連拿利
-----	------	----	------



此铝板不固定，但需隨鋁折角打包

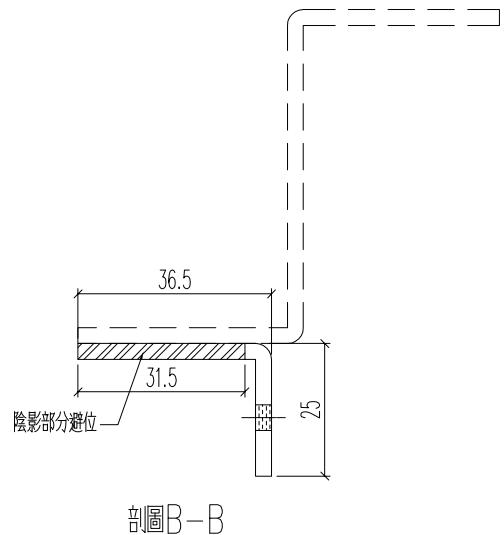
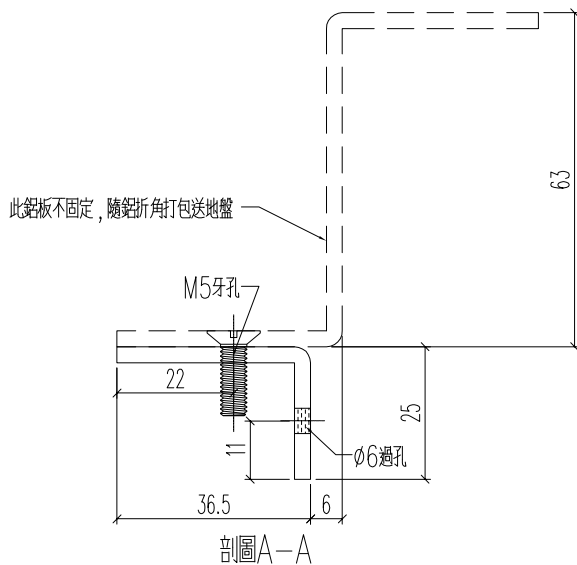
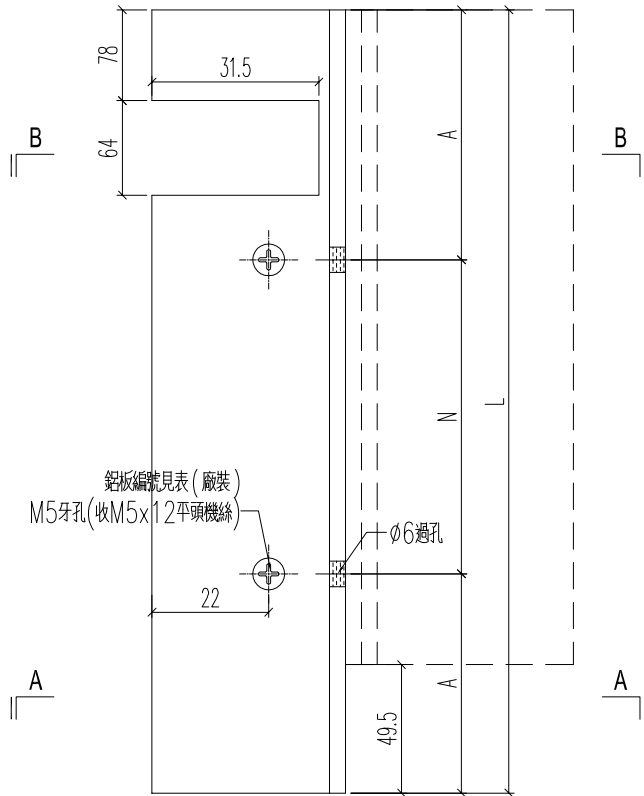

名稱	鋁板加工圖	制圖	H	20250726	修改			
材料	3mm厚鋁板	復核	LRA	20250726	日期			
顏色	MILL	批准			圖號	3406-FSC3R-AP1		



美特鋁質 有限公司
MIDI Aluminium Fabricator Ltd.

工程號	J861	地盤	已連拿利
-----	------	----	------

鋁板編號	加工數量	使用位置	L	A	N	B
3406-FSC2-AP1	9	J861-3406-FSC2	489	94.5	300	94.5
3406B-FSC2R-AP1	1	J861-3406B-FSC2R	489	94.5	300	94.5
3406-FSC2R-AP1	2	J861-3406-FSC2R	489	94.5	300	94.5
3407-FSC2-AP1	18	J861-3407-FSC2	489	94.5	300	94.5

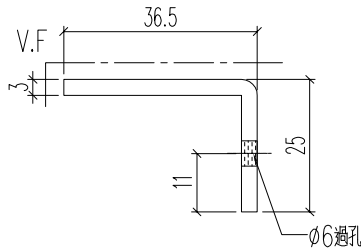
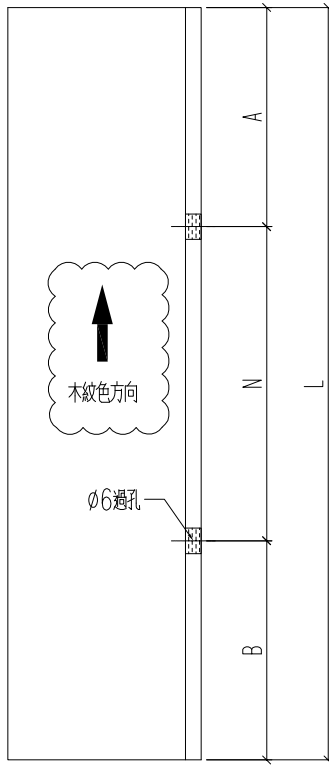

名稱	鋁板加工圖	制圖	H	20250726	修改		
材料	3mm厚鋁板	復核	LRA	20250726	日期		
顏色	LX01963MH	批准			圖號	3406-FSC2-AP1	



美特鋁質 有限公司
MIDI Aluminium Fabricator Ltd.

铝板编号	长度L	数量	A	N	厂装铝板编号
3407-FSC1-AP1	916	9	158	2 x 300	3407-FSC1-AP1a

工程號	J861	地盤	已連拿利
-----	------	----	------



此铝板不固定，但需隨鋁折角打包

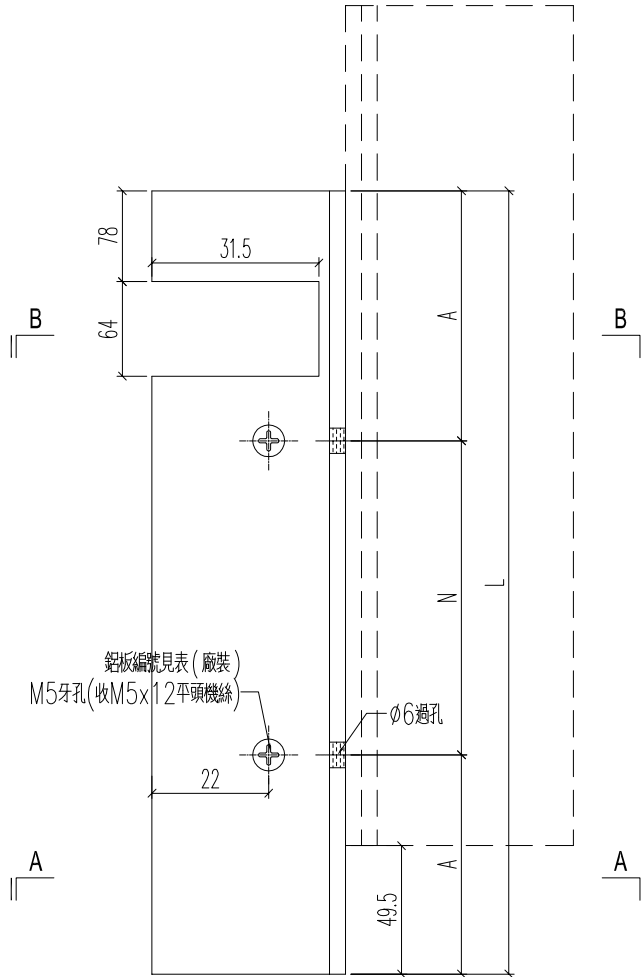

铝板編號見表 (廠裝)
M5牙孔 (收M5x12平頭機絲)

此铝板不固定，隨鋁折角打包送地盤

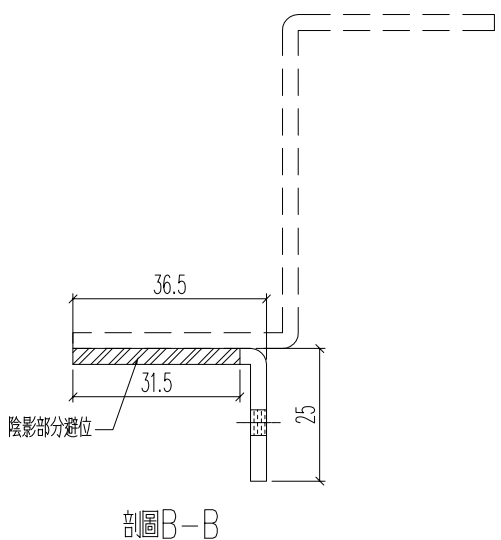
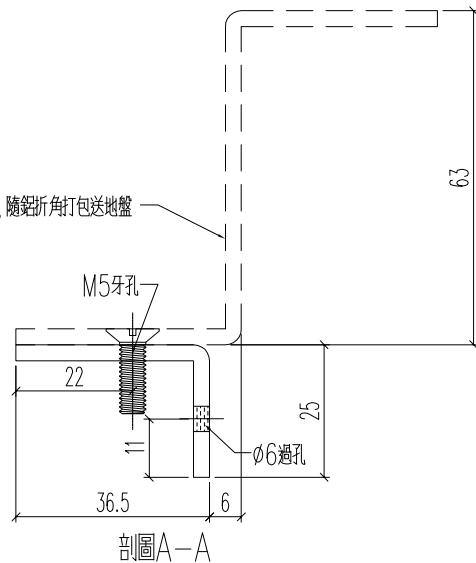

名稱	鋁板加工圖	制圖	H	20250726	修改		
材料	3mm厚鋁板	復核	LRA	20250726	日期		
顏色	MILL	批准			圖號	3407-FSC1-AP1	



美特鋁質 有限公司
MIDI Aluminium Fabricator Ltd.

工程號	J861	地盤	已連拿利
-----	------	----	------

铝板编号	长度L	数量	A	N	厂装铝板编号
3407-FSC3-AP1	916	9	83	3 x 250	3407-FSC3-AP1a
3409-FSC3-AP1	1091	2	170.5	3 x 250	3409-FSC3-AP1a



此铝板不固定，但需随铝折角打包

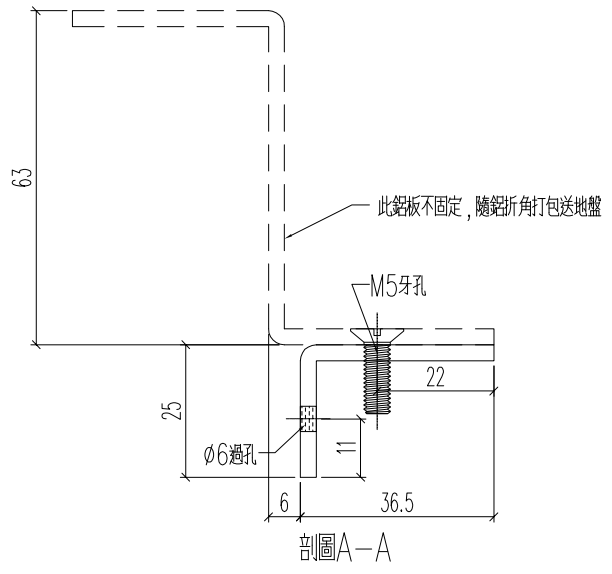
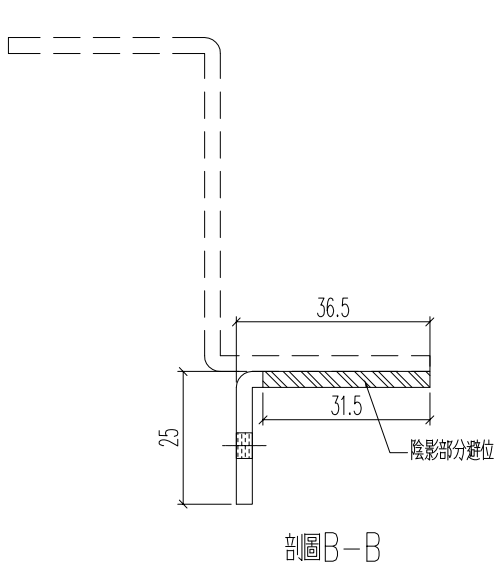
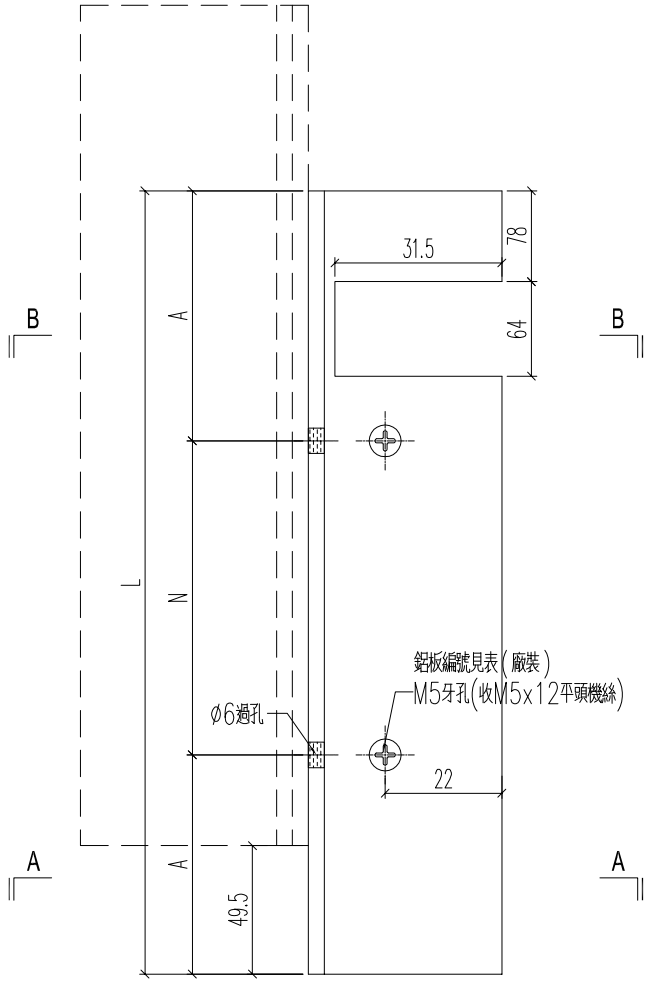

名稱	鋁板加工圖	制圖	H	20250726	修改			
材料	3mm厚鋁板	復核	LRA	20250726	日期			
顏色	MILL	批准			圖號	3407-FSC3-AP1		



铝板编号	长度L	数量	A	N	B
3406-FSC3R-AP1a	1186.5	2	168	3 x	300
3406B-FSC3R-AP1a	1186.5	1	168	3 x	300

工程號	J861	地盤	已連拿利
-----	------	----	------

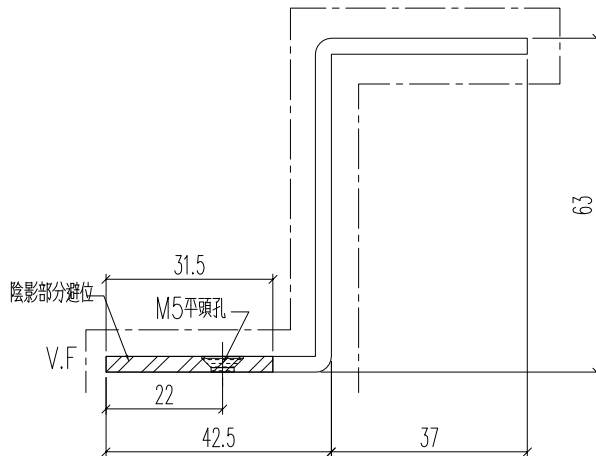
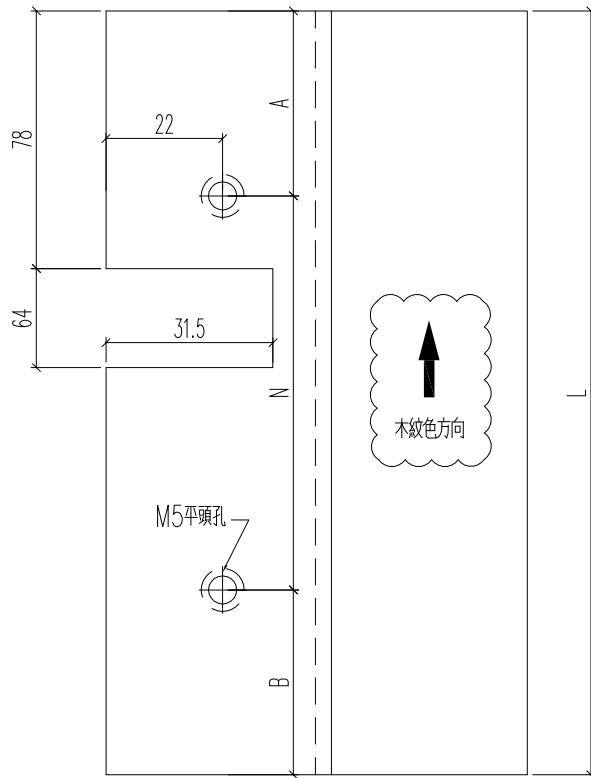

名稱	鋁板加工圖	制圖	H	20250726	修改		
材料	3mm厚鋁板	復核	LRA	20250726	日期		
顏色	LX01963MH	批准			圖號	3406-FSC3R-AP1a	



美特鋁質 有限公司
MIDI Aluminium Fabricator Ltd.

铝板编号	长度L	数量	A	N	B
3406-FSC3-AP1a	1186.5	9	168	3 x 300	118.5

工程號	J861	地盤	已連拿利
-----	------	----	------

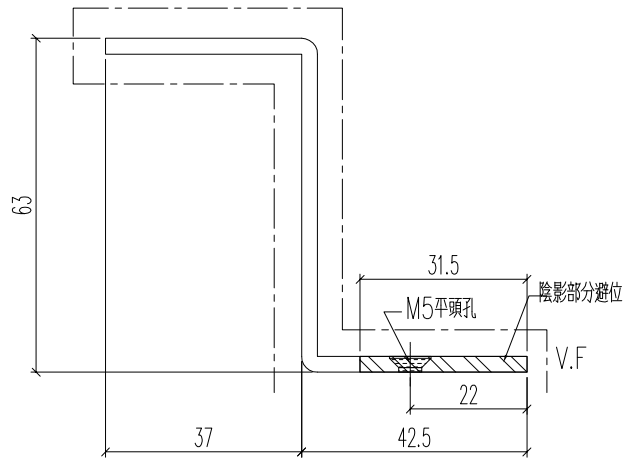
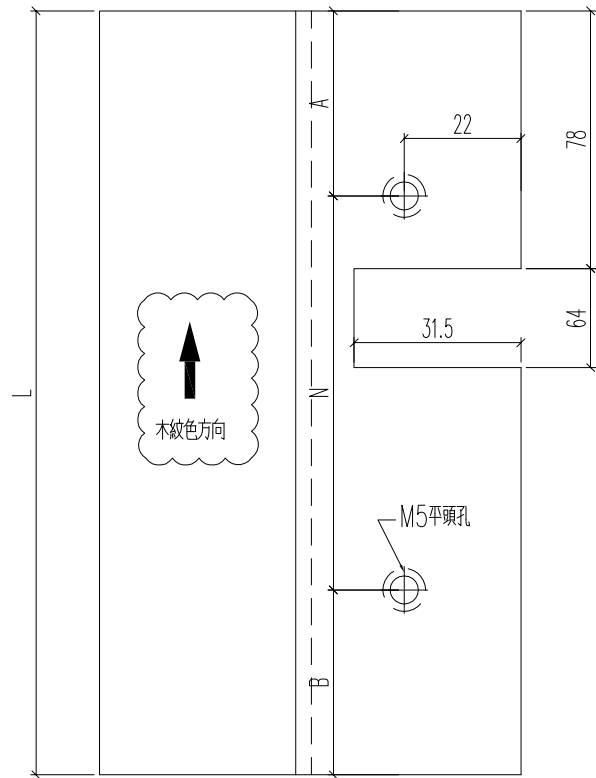

名稱	鋁板加工圖	制圖	H	20250726	修改			
材料	3mm厚鋁板	復核	LRA	20250726	日期			
顏色	LX01963MH	批准			圖號	3406-FSC3-AP1a		

铝板编号	长度L	数量	A	N	B
3407-FSC1-AP1a	1341.5	9	58	5 x	250
					33.5

工程號	J861	地盤	已連拿利
-----	------	----	------

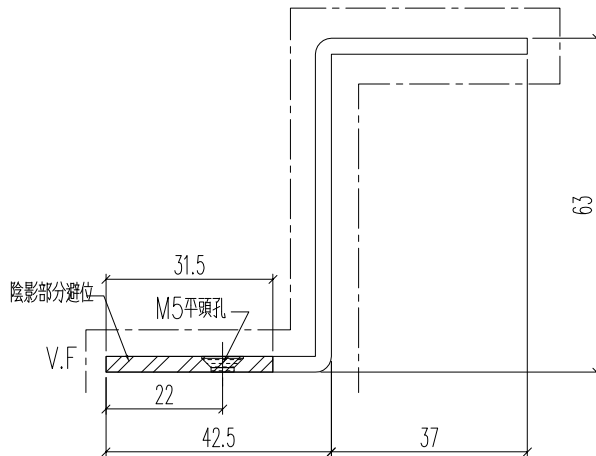
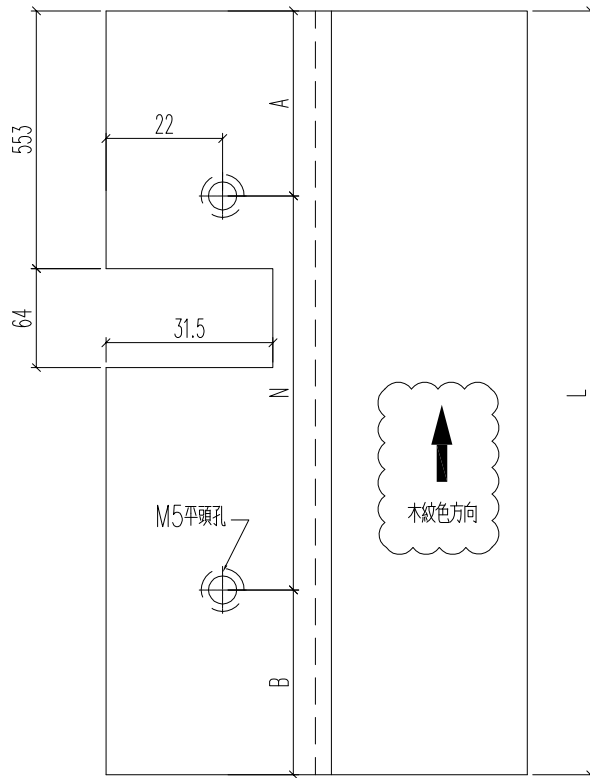

名稱	鋁板加工圖	制圖	H	20250726	修改		
材料	3mm厚鋁板	復核	LRA	20250726	日期		
顏色	LX01963MH	批准			圖號	3407-FSC1-AP1a	



美特鋁質 有限公司
MIDI Aluminium Fabricator Ltd.

铝板编号	长度L	数量	A	N	B
3407-FSC3-AP1a	1341.5	9	58	5 x	250
3409-FSC3-AP1a	1516.5	2	145.5	5 x	250

工程號	J861	地盤	已連拿利
-----	------	----	------

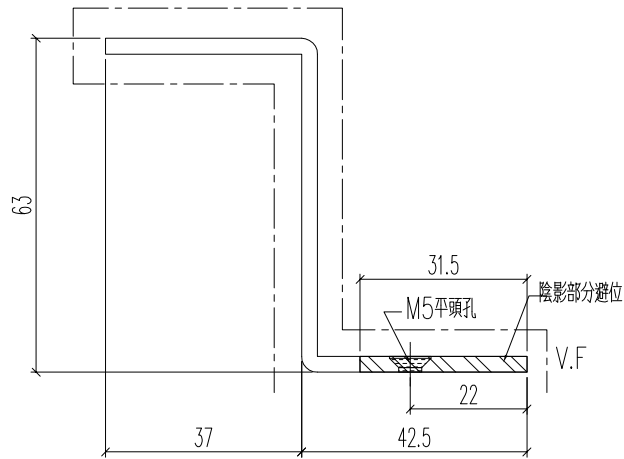
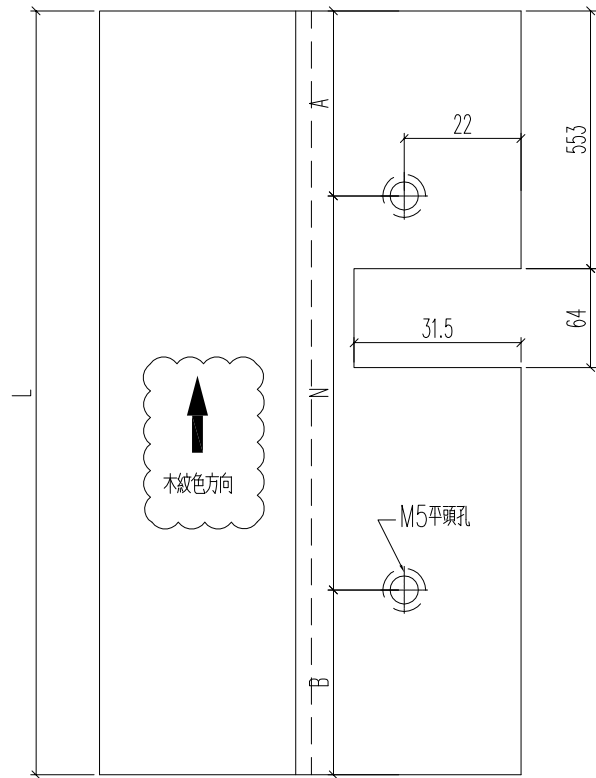

名稱	鋁板加工圖	制圖	H	20250726	修改		
材料	3mm厚鋁板	復核	LRA	20250726	日期		
顏色	LX01963MH	批准			圖號	3407-FSC1R-AP1a	

 美特鋁質 有限公司 MIDI Aluminium Fabricator Ltd.				鋁料編號	加工數量	立面編號	使用樓層	每層用量
				J861-ZS-TX1	15			
工程號 J861 地盤 已連拿利				J861-ZS-TX1R	3			
				J861-ZS-TX7	20			
				J861-ZS-TX7R	12			

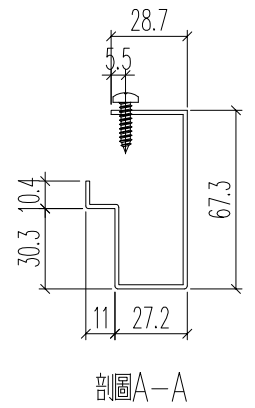
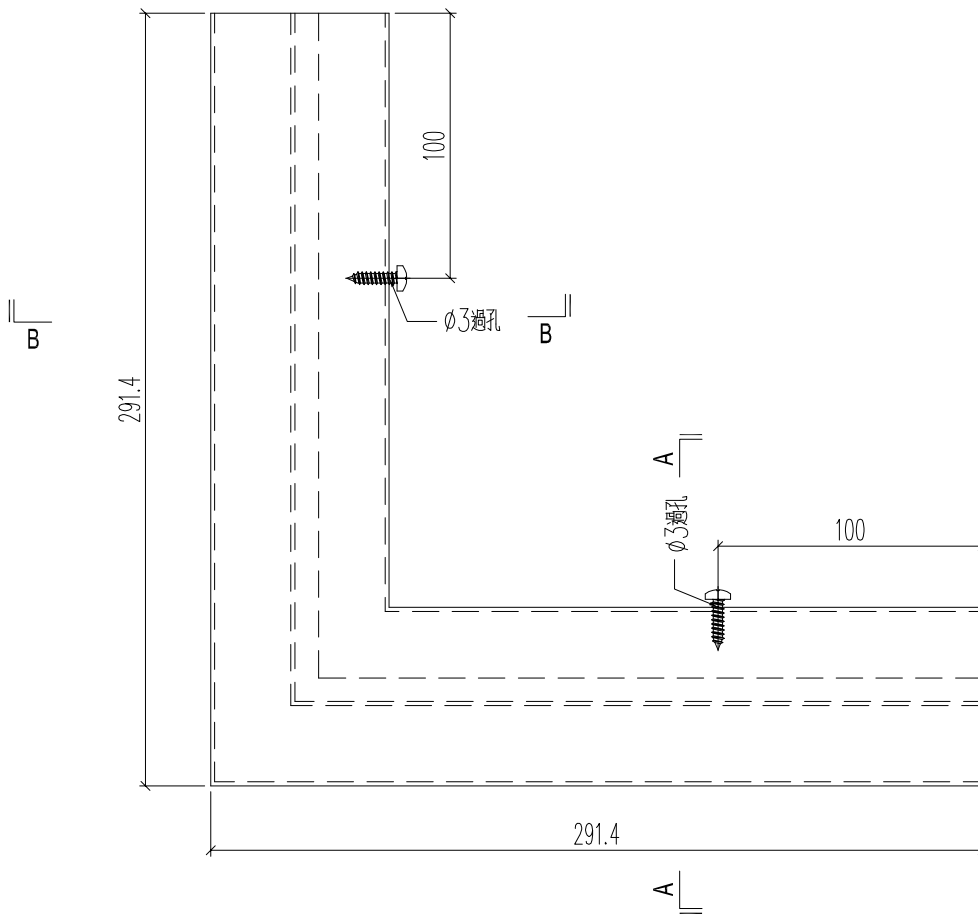
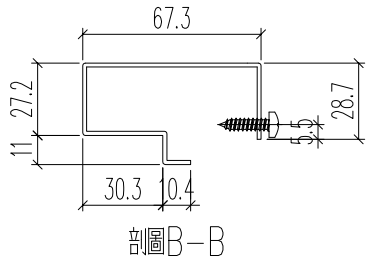

名稱	套芯加工圖	制圖	H	20250726	修改			
材料	1.5mm厚鋁板	復核	LRA	20250726	日期			
顏色	MILL	批准			圖號	J861-ZS-TX1		

EG-DWG3

 美特鋁質 有限公司 MIDI Aluminium Fabricator Ltd.				鋁料編號	加工數量	立面編號	使用樓層	每層用量
				J861-ZS-TX3	11			
工程號 J861 地盤 已連拿利				J861-ZS-TX3R	3			
				J861-ZS-TX5	71			
				J861-ZS-TX5R	18			

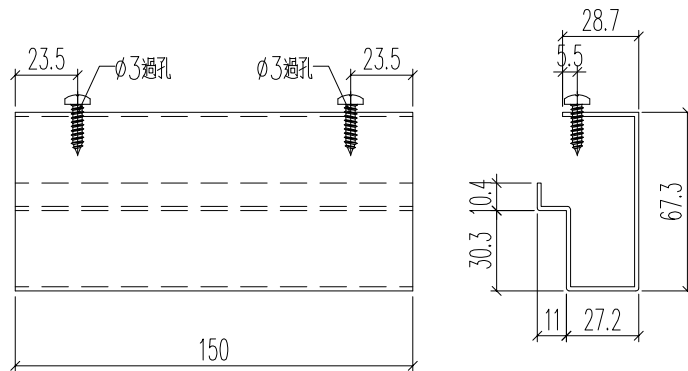

名稱	套芯加工圖	制圖	H	20250726	修改			
材料	1.5mm厚鋁板	復核	LRA	20250726	日期			
顏色	MILL	批准			圖號	J861-ZS-TX3		

 美特鋁質 有限公司 MIDI Aluminium Fabricator Ltd.			
工程號	J861	地盤	已連拿利

鋁料編號	加工數量	立面編號	使用樓層	每層用量
J861-ZS-TX2	15			
J861-ZS-TX2R	3			

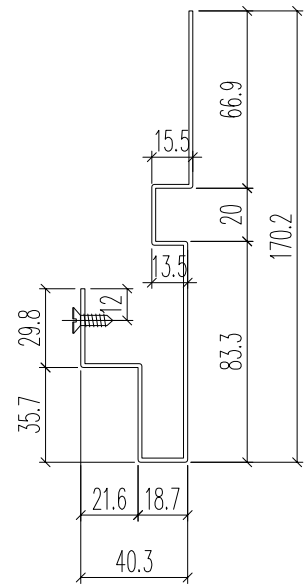
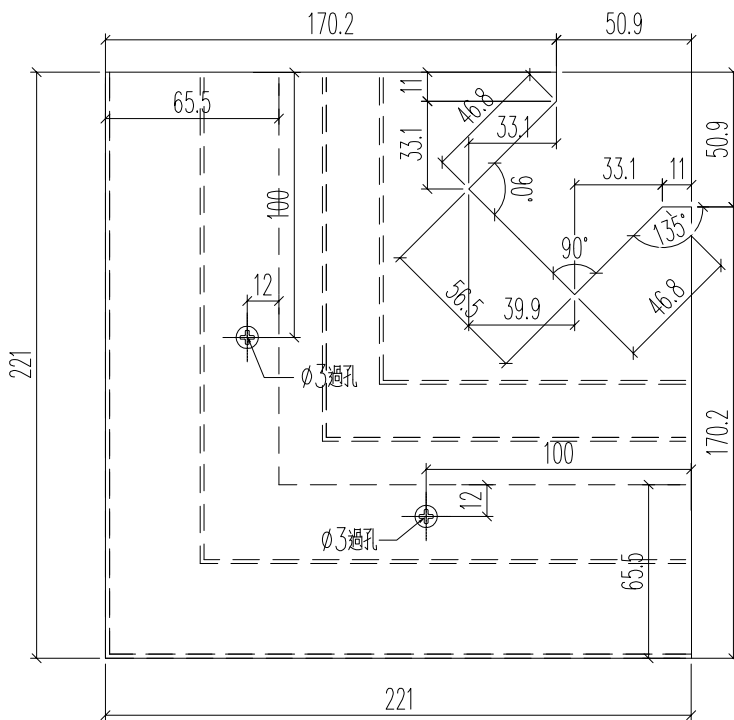
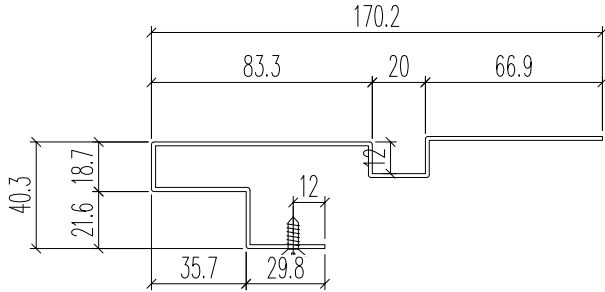

名稱	套芯加工圖	制圖	H	20250726	修改		
材料	1.5mm厚鋁板	復核	LRA	20250726	日期		
顏色	MILL	批准			圖號	J861-ZS-TX2	

 美特鋁質 有限公司 MIDI Aluminium Fabricator Ltd.				鋁料編號	加工數量	立面編號	使用樓層	每層用量
				J861-ZS-TX4	11			
工程號 J861 地盤 已連拿利				J861-ZS-TX4R	3			
				J861-ZS-TX6	71			
				J861-ZS-TX6R	18			

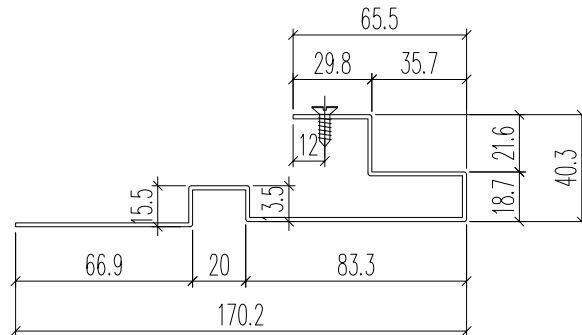
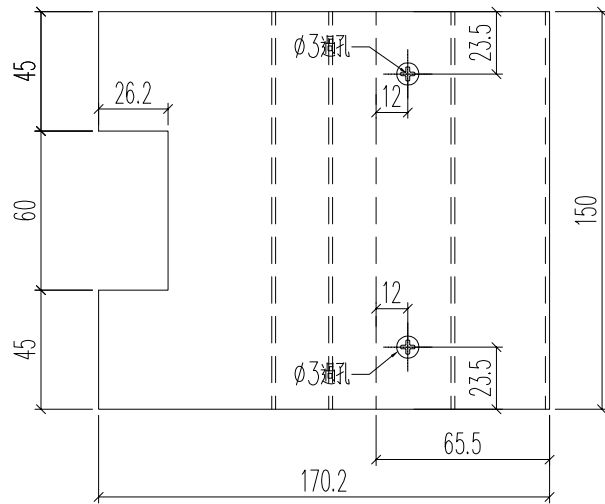

名稱	套芯加工圖	制圖	H	20250726	修改			
材料	1.5mm厚鋁板	復核	LRA	20250726	日期			
顏色	MILL	批准			圖號	J861-ZS-TX4		



美特鋁質 有限公司
MIDI Aluminium Fabricator Ltd.

鋁料編號	加工數量	立面編號	使用樓層	每層用量		
J861-ZS-TX8	20					
J861-ZS-TX8R	12					

工程號	J861	地盤	已連拿利
-----	------	----	------

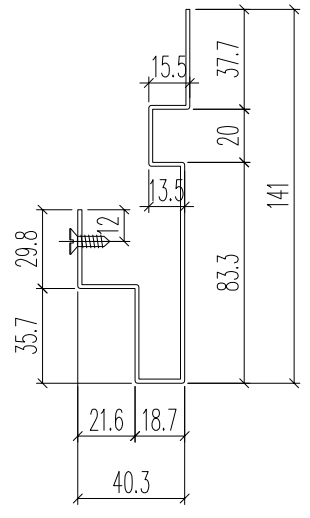
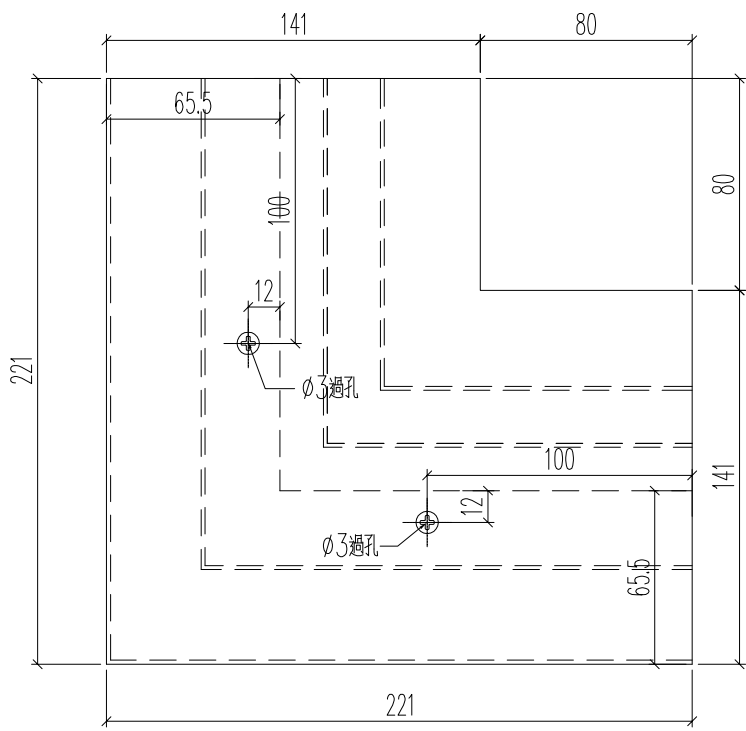
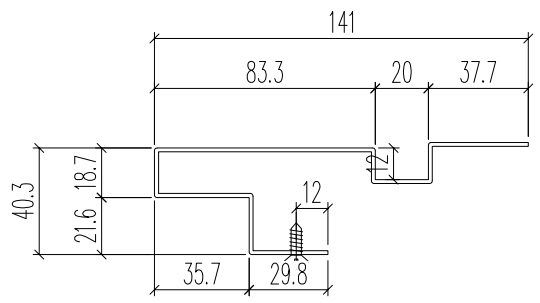

名稱	套芯加工圖	制圖	H	20250530	修改			
材料	1.5mm厚鋁板	復核	LRA	20250530	日期			
顏色	MILL	批准			圖號	J861-ZS-TX8		

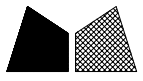

美特鋁質 有限公司
MIDI Aluminium Fabricator Ltd.

鋁料編號	加工數量	立面編號	使用樓層	每層用量		
J861-NG-TX1	14					

工程號	J861	地盤	已連拿利
-----	------	----	------

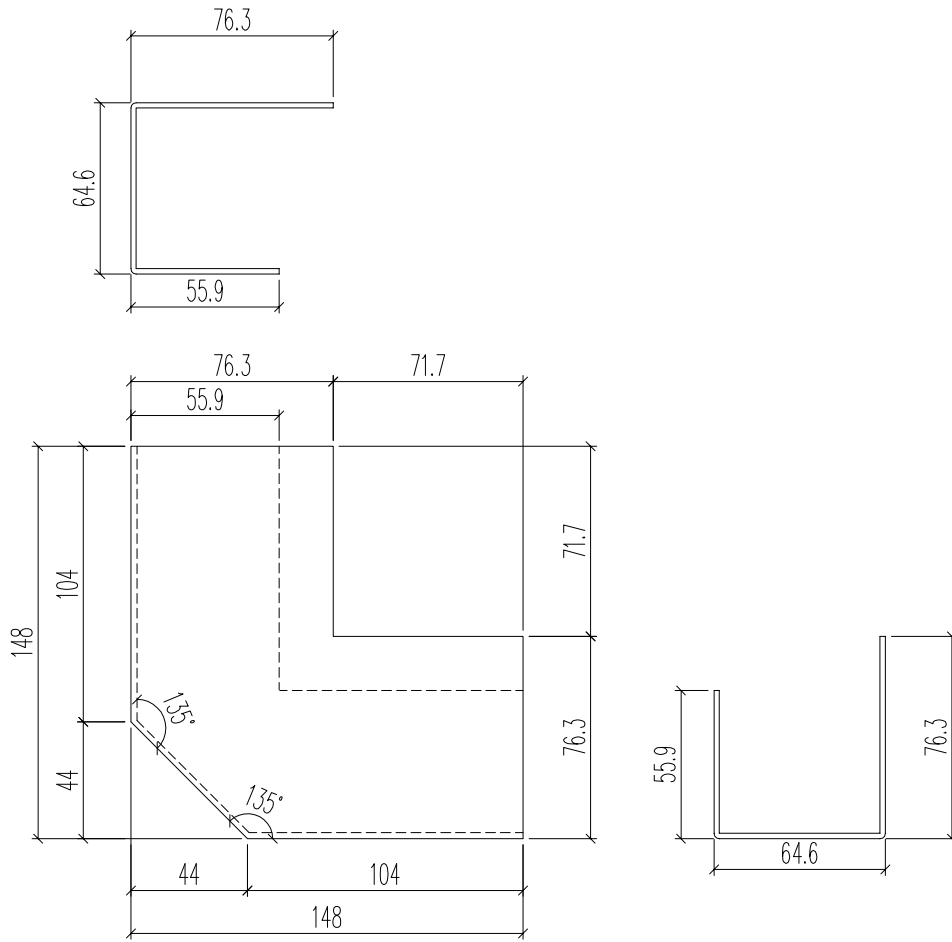

名稱	套芯加工圖	制圖	H	20250726	修改			
材料	1.5mm厚鋁板	復核	LRA	20250726	日期			
顏色	MILL	批准			圖號	J861-NG-TX1		

EG-DWG3

 美特鋁質 有限公司 MIDI Aluminium Fabricator Ltd.				鋁料編號	加工數量	立面編號	使用樓層	每層用量		
				J861-NG-TX2	14					
工程號	J861	地盤	已連拿利							

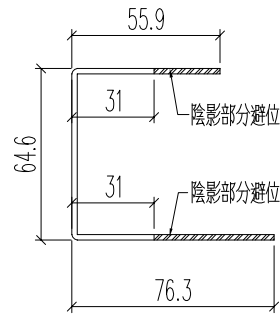
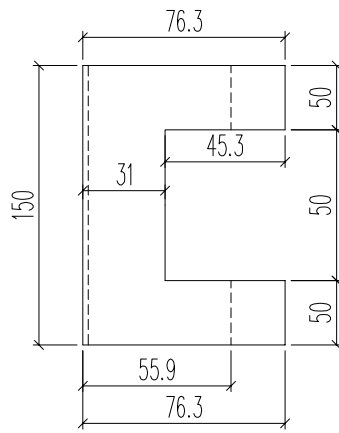

名稱	套芯加工圖	制圖	H	20250726	修改			
材料	1.5mm厚鋁板	復核	LRA	20250726	日期			
顏色	MILL	批准			圖號	J861-NG-TX2		



美特鋁質 有限公司
MIDI Aluminium Fabricator Ltd.

加工數量
442+18後備

工程號	J861	地盤	已連拿利
-----	------	----	------

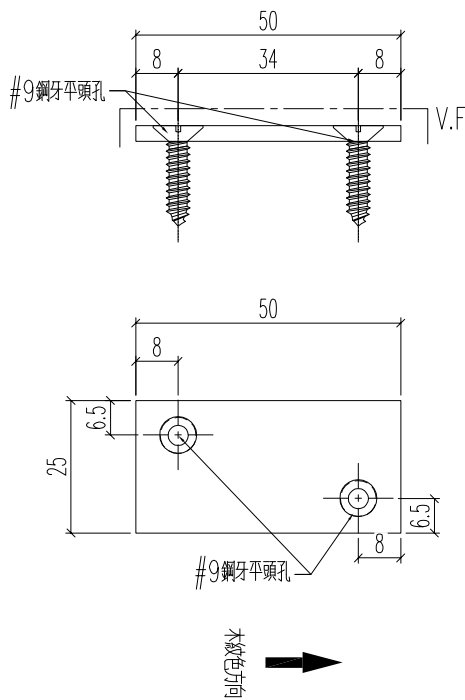

名稱	封口片	制圖	H	20250726	修改			
材料	3mm厚鋁巴	復核	LRA	20250726	日期			
顏色	LX01963MH	批准			圖號	J861-ZS-FK1		

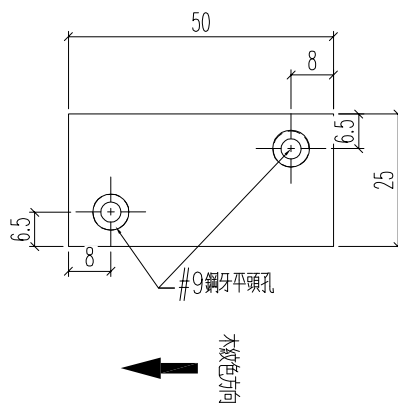
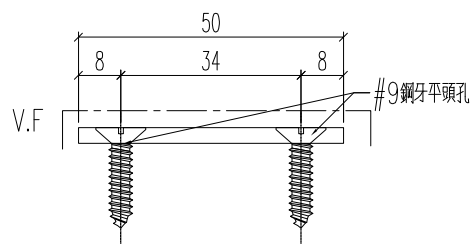

名稱	封口片	制圖	H	20250726	修改			
材料	3mm厚鋁巴	復核	LRA	20250726	日期			
顏色	LX01963MH	批准			圖號	J861-ZS-FK1R		

工程號	J861	地盤	已連拿利
-----	------	----	------

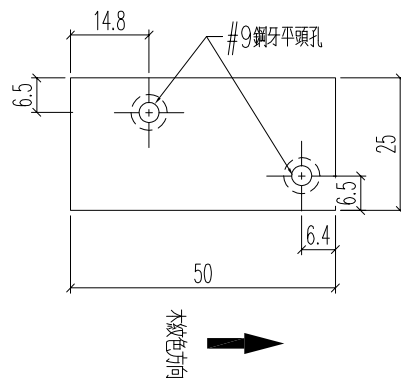
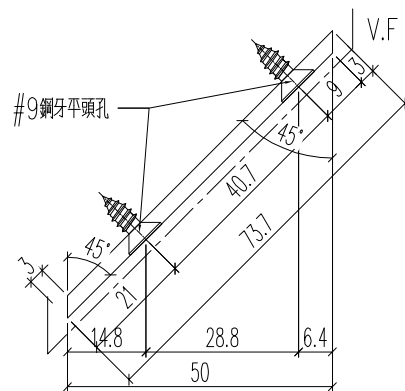

名稱	封口片	制圖	H	20250726	修改			
材料	3mm厚鋁巴	復核	LRA	20250726	日期			
顏色	LX01963MH	批准			圖號	J861-ZS-FK2		

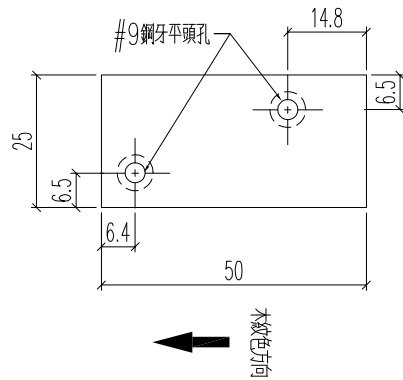
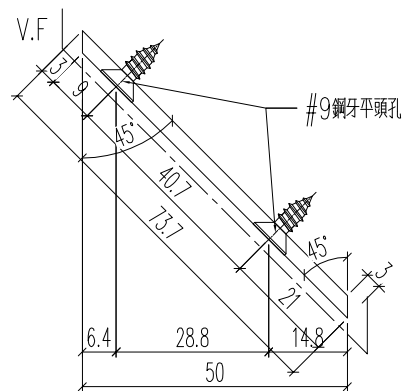

名稱	封口片	制圖	H	20250726	修改			
材料	3mm厚鋁巴	復核	LRA	20250726	日期			
顏色	LX01963MH	批准			圖號	J861-ZS-FK2R		