



工程指示 / 要求簡箋 ENGINEER INSTRUCTIONS(E.I.)

工程指示編號:	EI- 9057	修改版本:	-
	HK-		
工程編號:	J 861	工程名稱:	己連拿利
收件人:	Maggie	發件人:	細佬
工程項目:	Curtain Wall 鋁板收口用鐵件, 送地盤(15F至25F)	日期:	30/07/2025

<input type="checkbox"/> 原合約工程包	<input type="checkbox"/> 原合約工程加 / 減賬 QT-	<input type="checkbox"/> 新工程報價 QT-
---------------------------------	--	------------------------------------

信件批核號碼/圖紙參考編號:	批核模具圖紙編號:
客戶指示附件:	管理內部批簽署:

<input type="checkbox"/> 初步鋁料 B.M.	<input type="checkbox"/> 加工拆圖, 然後生產	<input type="checkbox"/> 尺寸表
<input type="checkbox"/> 正式鋁料 B.M.	<input type="checkbox"/> 技術上資料/指示	<input type="checkbox"/> 報價
<input type="checkbox"/> 配件 B.M.	<input type="checkbox"/> 樣辦或貨品說明書	<input type="checkbox"/> 分判合約
<input type="checkbox"/> 其他:		

內容: 請按附頁生產,按地盤要求時間送地盤。
完成上列要求日期: 26/08/2025

國內

<input type="checkbox"/> 生產技術總監	<input type="checkbox"/> 連附件	<input checked="" type="checkbox"/> 技術部	<input checked="" type="checkbox"/> 連附件	<input type="checkbox"/> 生產部	<input type="checkbox"/> 連附件
<input type="checkbox"/> 採購部	<input type="checkbox"/> 連附件	<input type="checkbox"/> 生產統籌部	<input type="checkbox"/> 連附件	<input type="checkbox"/> 報關組	<input type="checkbox"/> 連附件
<input type="checkbox"/> 質檢部	<input type="checkbox"/> 連附件	<input type="checkbox"/> 會計部	<input type="checkbox"/> 連附件	<input type="checkbox"/> 機械設計部	<input type="checkbox"/> 連附件
<input type="checkbox"/> 香港辦	<input type="checkbox"/> 連附件	<input type="checkbox"/> 其他:			

香港

<input type="checkbox"/> 行政部	<input type="checkbox"/> 連附件	<input type="checkbox"/> 會計部	<input type="checkbox"/> 連附件	<input type="checkbox"/> 統籌部	<input type="checkbox"/> 連附件	<input type="checkbox"/> 工程部	<input type="checkbox"/> 連附件
<input type="checkbox"/> 採購部	<input type="checkbox"/> 連附件	<input type="checkbox"/> QS部	<input type="checkbox"/> 連附件	<input type="checkbox"/> 地盤管理	<input type="checkbox"/> 連附件	<input type="checkbox"/> 維修部	<input type="checkbox"/> 連附件

*發件人簽署:	*組別成員批核簽署:
傳遞編號:	項目經理簽署: 

 美特鋁質 有限公司 MIDI Aluminium Fabricator Ltd.	工程號:	J-861	計算:	陳福慶	日期:	2025.07.07	送呈:	細佬
	地盤名稱:	己連拿利	核對:	謝永林	日期:	2025.07.07	副本:	
	項目類別:	幕牆收口鋁板用 鐵角	批准:		日期:			
	修改版次:	-	A/C Code:		鐵件總重量KG :		559.31	

序號	修改內容	鐵件圖號	鐵件名稱	顏色	實用	後備	總數	單位	單件/件 (kg)	總重量 (kg)	備注
1		TJ-101b	鐵角加工圖	熱浸鋅/塗瀝青油	18		18	件	11.094	199.693	地盤用
2		TJ-101c	鐵角加工圖	熱浸鋅/塗瀝青油	18		18	件	4.442	79.963	地盤用
3		TJ-101bR	鐵角加工圖	熱浸鋅/塗瀝青油	18		18	件	11.094	199.693	地盤用
4		TJ-101cR	鐵角加工圖	熱浸鋅/塗瀝青油	18		18	件	4.442	79.963	地盤用
5											地盤用
6											地盤用
7						小計:	72			559.31	

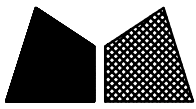

美特鋁質 有限公司
MIDI Aluminium Fabricator Ltd.

工程號

J-861

地盤

己連拿利

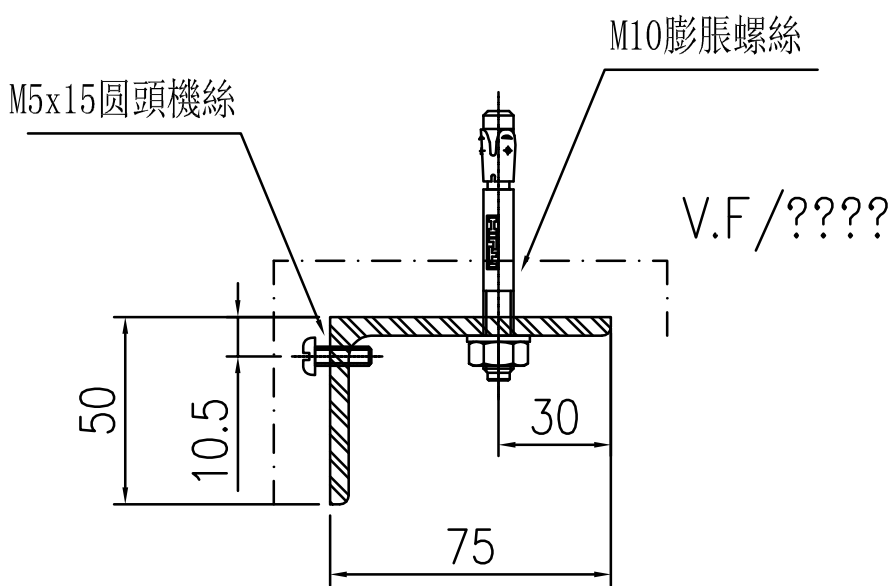
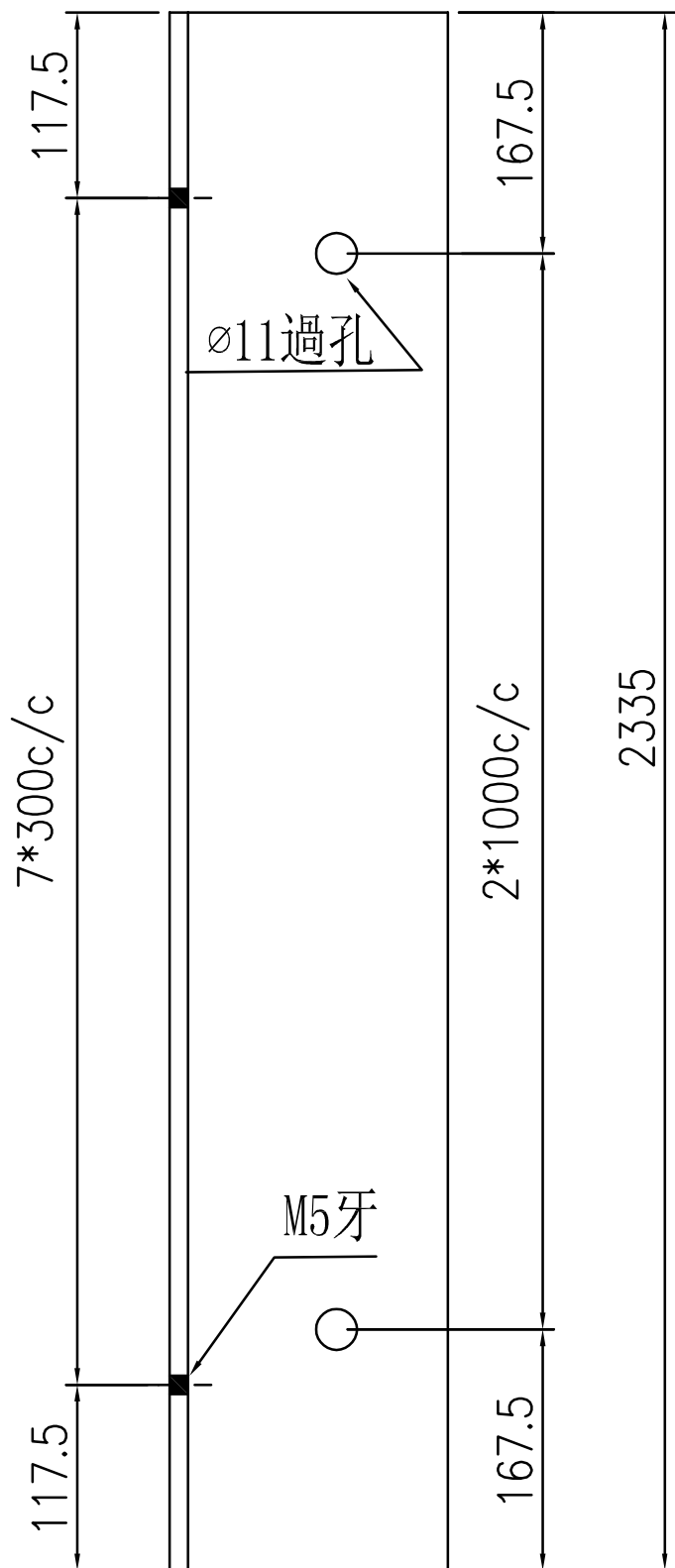

地盤用

數量: 18

施工圖位置: J861-SD-CW-3003

安裝示意圖

此件

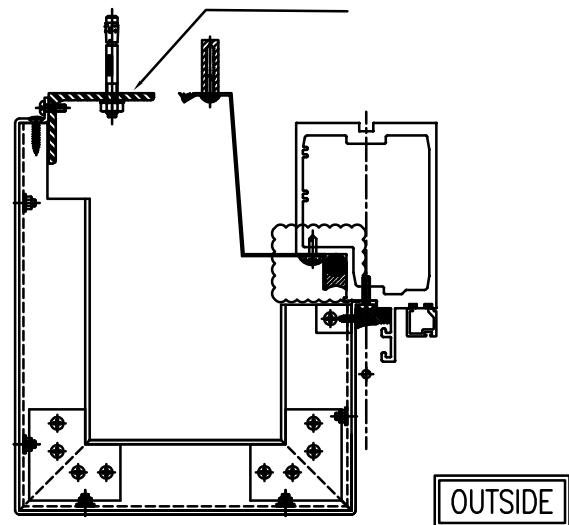

TYPICAL MULLION DETAIL
CURTAIN WALL

2
5009

名稱	鐵角加工圖	制圖	陳福慶	2025-03-15	修改		
材料	75X50X5mm鐵角	復核	謝永林	2025-04-04	日期		
顏色	熱浸鋅/塗瀝青油	批准			圖號	TJ-101b	

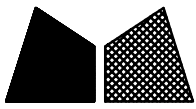

美特鋁質 有限公司
MIDI Aluminium Fabricator Ltd.

工程號

J-861

地盤

己連拿利

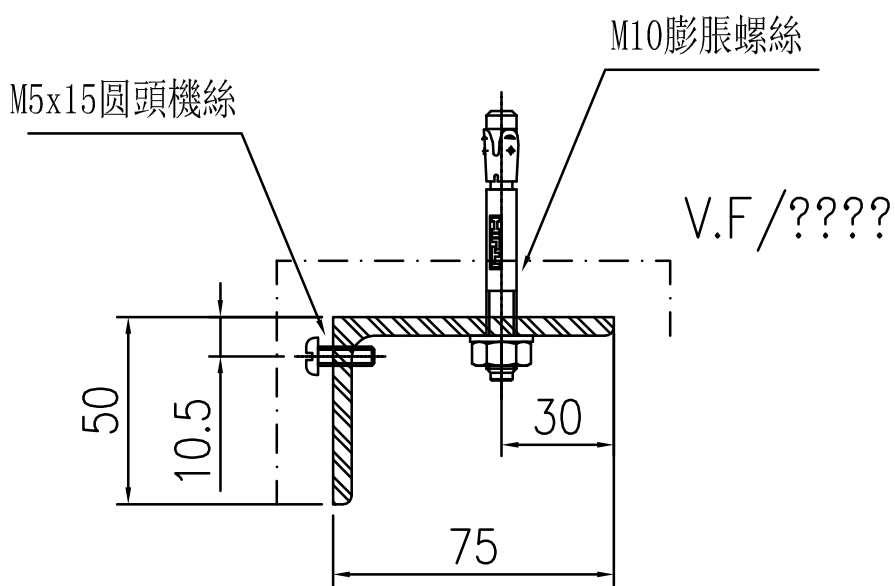
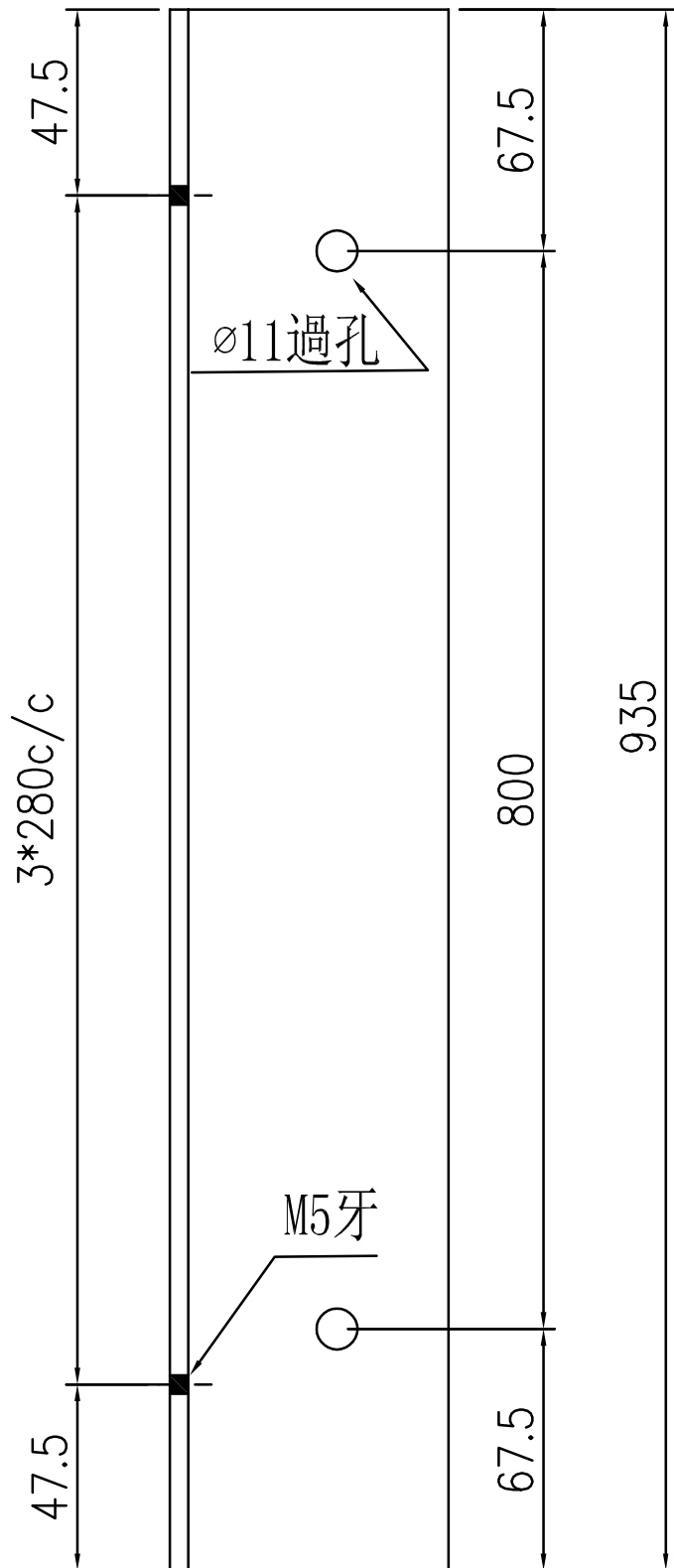

地盤用

數量: 18

施工圖位置: J861-SD-CW-3003

安裝示意圖

此件

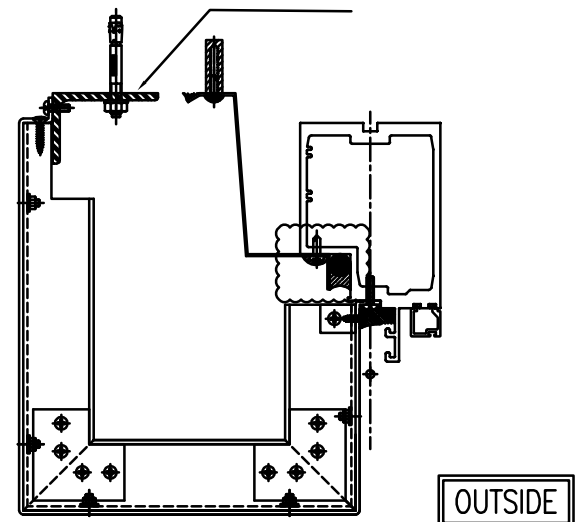

TYPICAL MULLION DETAIL CURTAIN WALL

2
5009

名稱	鐵角加工圖	制圖	陳福慶	2025-03-15	修改		
材料	75X50X5mm鐵角	復核	謝永林	2025-04-04	日期		
顏色	熱浸鋅/塗瀝青油	批准			圖號	TJ-101c	

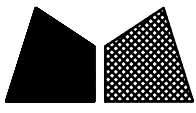

美特鋁質 有限公司
MIDI Aluminium Fabricator Ltd.

工程號

J-861

地盤

己連拿利

地盤用

數量: 18

施工圖位置: J861-SD-CW-3004

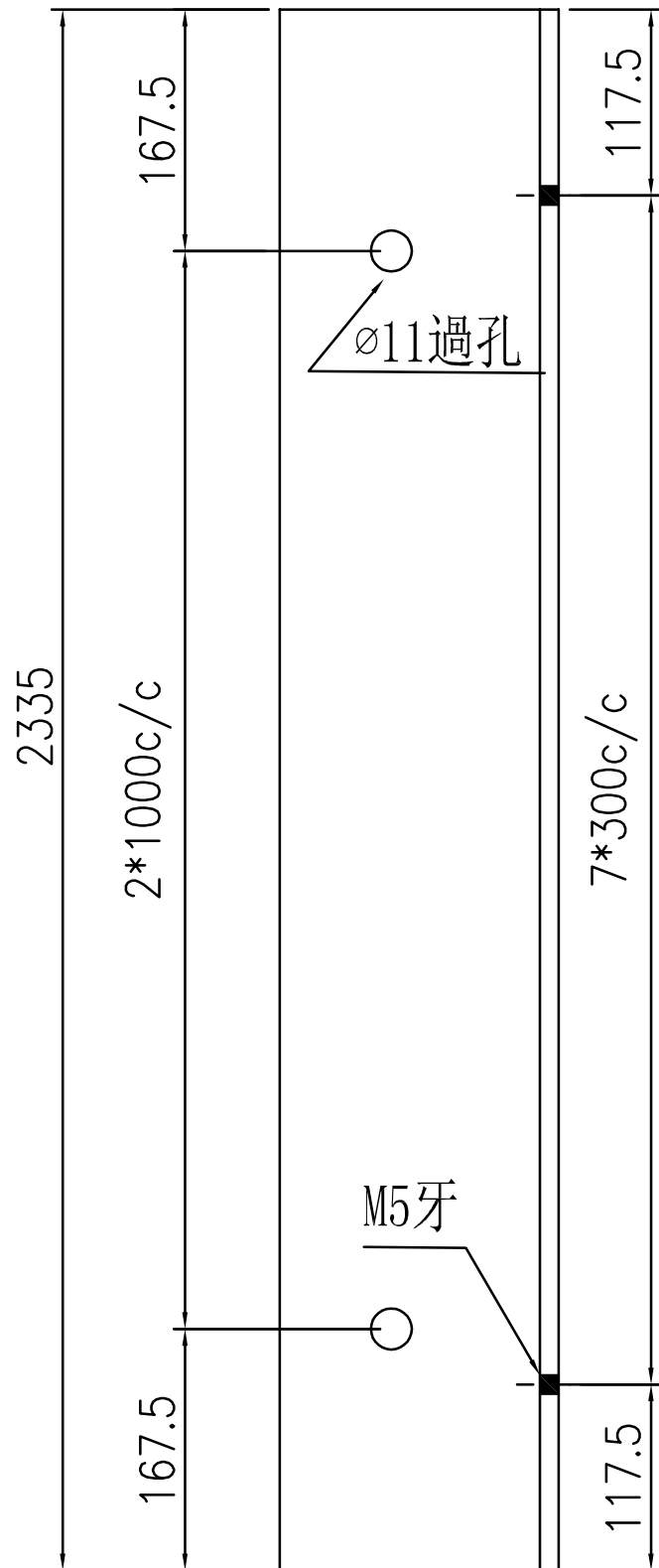

安裝示意圖

此件

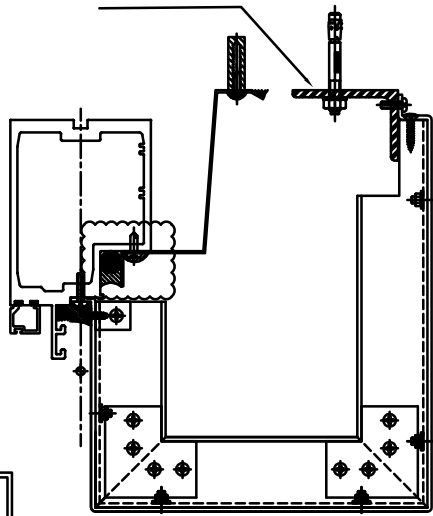

OUTSIDE

2R TYPICAL MULLION DETAIL
5009 CURTAIN WALL

M10膨脹螺絲

M5x15圓頭機絲

V.F/????

30

75

10.5

50

名稱	鐵角加工圖	制圖	陳福慶	2025-03-15	修改		
材料	75X50X5mm鐵角	復核	謝永林	2025-04-04	日期		
顏色	熱浸鋅/塗瀝青油	批准			圖號	TJ-101bR	

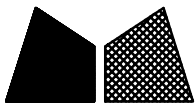

美特鋁質 有限公司
MIDI Aluminium Fabricator Ltd.

工程號

J-861

地盤

己連拿利

地盤用

數量: 18

施工圖位置: J861-SD-CW-3004

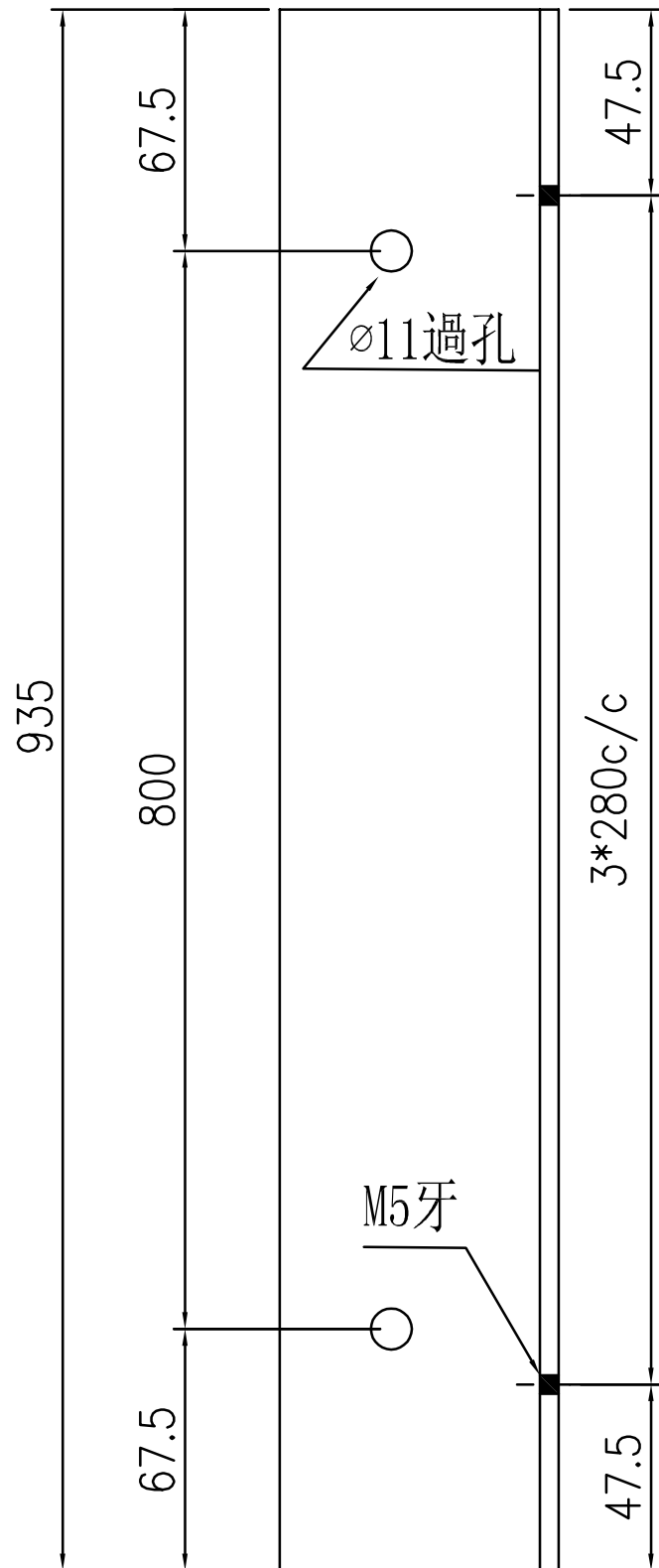

安裝示意圖

此件

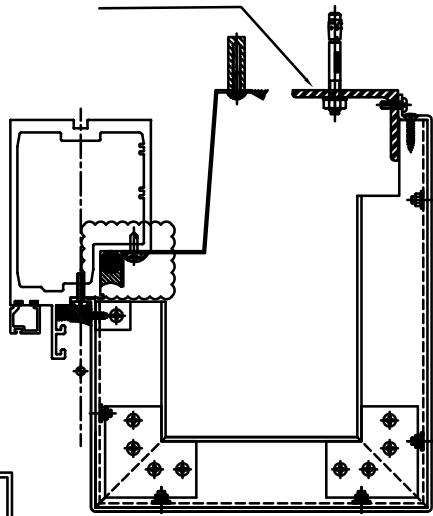

OUTSIDE

2R TYPICAL MULLION DETAIL
5009 CURTAIN WALL

M10膨脹螺絲

M5x15圓頭機絲

V.F/????

30

75

10.5

50

名稱	鐵角加工圖	制圖	陳福慶	2025-03-15	修改		
材料	75X50X5mm鐵角	復核	謝永林	2025-04-04	日期		
顏色	熱浸鋅/塗瀝青油	批准			圖號	TJ-101cR	