



工程指示 / 要求簡箋 ENGINEER INSTRUCTIONS(E.I.)

工程指示編號:	EI- 9037	修改版本:	-
	HK- 0600		
工程編號:	J 861	工程名稱:	己連拿利
收件人:	生統	發件人:	細佬
工程項目:	幕牆 正立面 (12F-30F) 主企主橫 配料	日期:	17/07/2025

<input type="checkbox"/> 原合約工程包	<input type="checkbox"/> 原合約工程加 / 減賬 QT-	<input type="checkbox"/> 新工程報價 QT-
---------------------------------	--	------------------------------------

信件批核號碼/圖紙參考編號:	批核模具圖紙編號:
客戶指示附件:	管理內部批簽署:

<input type="checkbox"/> 初步鋁料 B.M.	<input type="checkbox"/> 加工拆圖, 然後生產	<input type="checkbox"/> 尺寸表
<input type="checkbox"/> 正式鋁料 B.M.	<input type="checkbox"/> 技術上資料/指示	<input type="checkbox"/> 報價
<input type="checkbox"/> 配件 B.M.	<input type="checkbox"/> 樣辦或貨品說明書	<input type="checkbox"/> 分判合約
<input type="checkbox"/> 其他:		

內容: 請按附頁生產, 地盤用 要分層出貨 備注: 檔案名 J-861 幕牆 正立面 (12F-30F) 主企主橫配料 拆圖(2025.07.17志).zip
完成上列要求日期: 30/08/2025

國內

<input type="checkbox"/> 生產技術總監	<input type="checkbox"/> 連附件	<input checked="" type="checkbox"/> 技術部	<input checked="" type="checkbox"/> 連附件	<input type="checkbox"/> 生產部	<input type="checkbox"/> 連附件
<input type="checkbox"/> 採購部	<input type="checkbox"/> 連附件	<input checked="" type="checkbox"/> 生產統籌部	<input checked="" type="checkbox"/> 連附件	<input type="checkbox"/> 報關組	<input type="checkbox"/> 連附件
<input checked="" type="checkbox"/> 質檢部	<input checked="" type="checkbox"/> 連附件	<input type="checkbox"/> 會計部	<input type="checkbox"/> 連附件	<input type="checkbox"/> 機械設計部	<input type="checkbox"/> 連附件
<input type="checkbox"/> 香港辦	<input type="checkbox"/> 連附件	<input type="checkbox"/> 其他:			

香港

<input type="checkbox"/> 行政部	<input type="checkbox"/> 連附件	<input type="checkbox"/> 會計部	<input type="checkbox"/> 連附件	<input type="checkbox"/> 統籌部	<input type="checkbox"/> 連附件	<input type="checkbox"/> 工程部	<input type="checkbox"/> 連附件
<input type="checkbox"/> 採購部	<input type="checkbox"/> 連附件	<input type="checkbox"/> QS部	<input type="checkbox"/> 連附件	<input type="checkbox"/> 地盤管理	<input type="checkbox"/> 連附件	<input type="checkbox"/> 維修部	<input type="checkbox"/> 連附件

*發件人簽署:	*組別成員批核簽署:
傳遞編號:	項目經理簽署: 

圖則登記表 DRAWING REGISTER											
工程名稱 Project Title:		已連拿利 2F~11F			年	接收日期 Receiving Date (適用於客戶圖則)					
框架式幕牆 (主企+主橫+部分小配料拆圖)		工程編號 Project No:	J-861			月					
分發予 Distributed To							日	發出日期 Issued Date			
					年	25					
					月	7					
					日	16					
圖則編號 Drg. No.		圖則名稱 Drawing Title			修訂編號 Revision No.						
SD-MR20	生梗企加工圖	1	-								
SD-MR20a	生梗企加工圖	2	-								
SD-ML20	生梗企加工圖	3	-								
SD-ML20a	生梗企加工圖	4	-								
G-MS21	生梗企加工圖	5	-								
G-MS22	生梗企加工圖	6	-								
G-MS23	生梗企加工圖	7	-								
G-MS23a	生梗企加工圖	8	-								
G-MS24	生梗企加工圖	9	-								
G-MS25	生梗企加工圖	10	-								
G-MS26	生梗企加工圖	11	-								
G-MS26a	生梗企加工圖	12	-								
G-MS26b	生梗企加工圖	13	-								
G-MS26c	生梗企加工圖	14	-								
G-MS27	雙生企加工圖	15	-								
G-MS27a	雙生企加工圖	16	-								
G-MS28	雙梗企加工圖	17	-								
G-MS28a	雙梗企加工圖	18	-								
G-MS29	生梗企加工圖	19	-								
G-MS29a	生梗企加工圖	20	-								
G-MS30	雙生企加工圖	21	-								
G-MS30a	雙生企加工圖	22	-								
G-MS31	雙生企加工圖	23	-								
G-MS32	雙生企加工圖	24	-								
G-MS33	雙梗企加工圖	25	-								
G-MS33a	雙梗企加工圖	26	-								
G-MS33b	雙梗企加工圖	27	-								
G-MS34	生梗企加工圖	28	-								
G-MS34a	生梗企加工圖	29	-								
G-MS34b	生梗企加工圖	30	-								

圖則登記表 DRAWING REGISTER									
工程名稱 Project Title:		已連拿利 2F~11F		年	接收日期 Receiving Date (適用於客戶圖則)				
框架式幕牆 (主企+主橫+部分小配料拆圖)		月							
工程編號 Project No: J-861			日						
分發予 Distributed To		發出日期 Issued Date							
		年	25						
		月	7						
		日	16						
圖則編號 Drg. No.		圖則名稱 Drawing Title		修訂編號 Revision No.					
G-MS35	生梗企加工圖	31	-						
G-MS36	生梗企加工圖	32	-						
G-MS37	生梗企加工圖	33	-						
G-MS38	生梗企加工圖	34	-						
SD-MR40	生梗企加工圖	35	-						
SD-ML40	生梗企加工圖	36	-						
G-MS41	生梗企加工圖	37	-						
G-MS41a	生梗企加工圖	38	-						
G-MS42	生梗企加工圖	39	-						
G-MS42a	生梗企加工圖	40	-						
G-MS43	生梗企加工圖	41	-						
G-MS43a	生梗企加工圖	42	-						
G-MS43b	生梗企加工圖	43	-						
G-MS44	生梗企加工圖	44	-						
G-MS44a	生梗企加工圖	45	-						
G-MS44b	生梗企加工圖	46	-						
G-MS45	雙生企加工圖(蝴蝶窗用)	47	-						
G-MS45a	雙生企加工圖(蝴蝶窗用)	48	-						
G-MS45b	雙生企加工圖(蝴蝶窗用)	49	-						
G-MS46	雙生企加工圖	50	-						
G-MS46a	雙生企加工圖	51	-						
G-MS46b	雙生企加工圖	52	-						
G-MS47	生梗企加工圖	53	-						
G-MS47a	生梗企加工圖	54	-						
G-MS48	生梗企加工圖	55	-						
G-MS48a	生梗企加工圖	56	-						
G-MS48b	生梗企加工圖	57	-						
G-MS49	生梗企加工圖	58	-						
G-MS49a	生梗企加工圖	59	-						
G-MS49b	生梗企加工圖	60	-						

圖則登記表 DRAWING REGISTER									
工程名稱 Project Title:		已連拿利 2F~11F		年	接收日期 Receiving Date (適用於客戶圖則)				
框架式幕牆 (主企+主橫+部分小配料拆圖)		月							
工程編號 Project No:			J-861						
分發予 Distributed To				日	發出日期 Issued Date				
		年	25						
			7						
		月	16						
圖則編號 Drg. No.		圖則名稱 Drawing Title		日	修訂編號 Revision No.				
G-MS50	生梗企加工圖	61	-						
G-MS51	雙生企加工圖	62	-						
G-MS52	雙生企加工圖	63	-						
G-MS53	雙生企加工圖	64	-						
G-MS54	生梗企加工圖	65	-						
G-MS55	生梗企加工圖	66	-						
SC-AL03	鋁角加工圖	67	-						
Z-A01	Z字碼加工圖	68	-						
SC-AL04	鋁角加工圖	69	-						
UN-LC01	蘭河槽加工圖	70	-						
UN-LC02	蘭河槽加工圖	71	-						
W-TX1	生梗企用套芯1	72	-						
W-TX1a	生梗企用套芯2	73	-						
W-TX2	雙生企用套芯	74	-						
W-TX4	雙梗企用套芯	75	-						
W-TX5	雙生企用套芯	76	-						
W-TX5a	雙生企用套芯	77	-						
SC-AL01	鋁角加工圖	78	-						
L-FK1	鋁角加工圖	79	-						
LJ-10	鋁角加工圖	80	-						
UN-SM1	生梗企雙玻加工圖	81	-						
UN-SM1R	生梗企雙玻加工圖	82	-						
UN-SM2a	生梗企雙玻加工圖	83	-						
UN-SM2b	生梗企雙玻加工圖	84	-						
UN-SM2aR	生梗企雙玻加工圖	85	-						
UN-SM2bR	生梗企雙玻加工圖	86	-						
UN-SM3	生梗企雙玻加工圖	87	-						
UN-SM3R	生梗企雙玻加工圖	88	-						
UN-SM4	生梗企雙玻加工圖	89	-						
UN-SM4R	生梗企雙玻加工圖	90	-						

圖則登記表 DRAWING REGISTER										
工程名稱 Project Title:		已連拿利 2F~11F			年	接收日期 Receiving Date (適用於客戶圖則)				
框架式幕牆 (主企+主橫+部分小配料拆圖)		月								
工程編號 Project No:			J-861							
分發予 Distributed To		日	發出日期 Issued Date							
			25							
			7							
		16								
圖則編號 Drg. No.		圖則名稱 Drawing Title			修訂編號 Revision No.					
UN-SM5	生梗企雙玻加工圖	91	-							
UN-SM5R	生梗企雙玻加工圖	92	-							
UN-SM11	生梗企雙玻加工圖	93	-							
UN-SM11R	生梗企雙玻加工圖	94	-							
UN-SM12a	生梗企雙玻加工圖	95	-							
UN-SM12b	生梗企雙玻加工圖	96	-							
UN-SM12aR	生梗企雙玻加工圖	97	-							
UN-SM12bR	生梗企雙玻加工圖	98	-							
UN-SM13	生梗企雙玻加工圖	99	-							
UN-SM13R	生梗企雙玻加工圖	100	-							
UN-SM14R	生梗企雙玻加工圖	101	-							
UN-SM21	生梗企雙玻加工圖	102	-							
UN-SM21R	生梗企雙玻加工圖	103	-							
UN-SM22a	生梗企雙玻加工圖	104	-							
UN-SM22b	生梗企雙玻加工圖	105	-							
UN-SM22aR	生梗企雙玻加工圖	106	-							
UN-SM22bR	生梗企雙玻加工圖	107	-							
UN-SM23	生梗企雙玻加工圖	108	-							
UN-SM23R	生梗企雙玻加工圖	109	-							
UN-SM24	生梗企雙玻加工圖	110	-							
UN-SM24R	生梗企雙玻加工圖	111	-							
UN-AM01	單玻插線加工圖(企)	112	-							
UN-AM01R	單玻插線加工圖(企)	113	-							
UN-AM02a	單玻插線加工圖(企)	114	-							
UN-AM02b	單玻插線加工圖(企)	115	-							
UN-AM02aR	單玻插線加工圖(企)	116	-							
UN-AM02bR	單玻插線加工圖(企)	117	-							
UN-AM03	單玻插線加工圖(企)	118	-							
UN-AM03R	單玻插線加工圖(企)	119	-							
UN-AM04	單玻插線加工圖(企)	120	-							

圖則登記表 DRAWING REGISTER										
工程名稱 Project Title:		已連拿利 2F~11F			年	接收日期 Receiving Date (適用於客戶圖則)				
框架式幕牆 (主企+主橫+部分小配料拆圖)						月				
工程編號 Project No:		J-861			日					
分發予 Distributed To						年	發出日期 Issued Date			
					月	25				
					日	7				
					日	16				
圖則編號 Drg. No.		圖則名稱 Drawing Title			修訂編號 Revision No.					
UN-AM04R	單玻插線加工圖(企)	121	-							
UN-AM05	單玻插線加工圖(企)	122	-							
UN-AM05R	單玻插線加工圖(企)	123	-							
UN-AM06	單玻插線加工圖(企)	124	-							
UN-AM06R	單玻插線加工圖(企)	125	-							
UN-AM07	單玻插線加工圖(企)	126	-							
UN-AM07R	單玻插線加工圖(企)	127	-							
UN-HM01	單玻插線加工圖(橫)	128	-							
UN-HM101	單玻插線加工圖(橫)	129	-							
UN-HM101-1	單玻插線加工圖(橫)	130	-							
UN-HM01a	單玻插線加工圖(橫)	131	-							
UN-HM101a	單玻插線加工圖(橫)	132	-							
UN-HM101a-1	單玻插線加工圖(橫)	133	-							
UN-YM09a	單玻插線加工圖(橫)	134	-							
ZS-XY01	玻璃扣蓋加工圖(企)	135	-							
ZS-XY01-1	玻璃扣蓋加工圖(企)	136	-							
ZS-XY01R	玻璃扣蓋加工圖(企)	137	-							
ZS-XY01R-1	玻璃扣蓋加工圖(企)	138	-							
ZS-YX03	玻璃扣蓋加工圖(企)	139	-							
ZS-XH01	玻璃扣蓋加工圖(橫)	140	-							
ZS-XH01-1	玻璃扣蓋加工圖(橫)數據表	141	-							
ZS-XH01-2	玻璃扣蓋加工圖(橫)數據表	142	-							
ZS-XH101(D)	玻璃扣蓋加工圖(橫)(吊船碼用)	143	-							
ZS-XH01a	玻璃扣蓋加工圖(橫)	144	-							
ZS-XH01a-1	玻璃扣蓋加工圖(橫)數據表	145	-							
ZS-XH01a-2	玻璃扣蓋加工圖(橫)數據表	146	-							
ZS-YXH03a	玻璃扣蓋加工圖(橫)	147	-							
ZS-XH101a(D)	玻璃扣蓋加工圖(橫)(吊船碼用)	148	-							
ZS-XHZ01a	玻璃扣蓋/橫外裝飾線(橫)	149	-							
ZS-XHZ01a-1	玻璃扣蓋/橫外裝飾線(橫)數據表	150	-							

圖則登記表 DRAWING REGISTER											
工程名稱 Project Title:		已連拿利 2F~11F			年	接收日期 Receiving Date (適用於客戶圖則)					
工程編號 Project No:		J-861				月					
分發予 Distributed To							日				
					年	發出日期 Issued Date					
						月	25				
							日	7			
					日	16					
圖則編號 Drg. No.		圖則名稱 Drawing Title				修訂編號 Revision No.					
ZS-XHZ140a	玻璃扣蓋/橫外裝飾線(橫)			151	-						
ZS-XHZ111a(D)	玻璃扣蓋/橫外裝飾線(橫)(吊船碼用)			152	-						
ZS-FK01	外橫裝飾條封口片			153	-						
ZS-KG1	框橫料扣蓋			154	-						
CW-JT01	膠條安裝位置圖			155	-						
CW-JT03	膠條安裝位置圖			156	-						
CW-JT04	膠條安裝位置圖			157	-						
UN-L01	生梗橫料			158	-						
UN-L01a	生梗橫料			159	-						
UN-L01b	雙梗橫料			160	-						
UN-L01e	雙梗橫料			161	-						
UN-L01X	生梗橫料			162	-						
UN-L01Xb	雙梗橫料(蝴蝶窗用)			163	-						
UN-L01Xc	雙梗橫料(蝴蝶窗用)			164	-						
UN-L01Xe	雙梗橫料(蝴蝶窗用)			165	-						
UN-R01	生梗橫料			166	-						
UN-R01a	生梗橫料			167	-						
UN-R01b	雙梗橫料			168	-						
UN-R01X	生梗橫料			169	-						
UN-R01Xb	雙梗橫料(蝴蝶窗用)			170	-						
UN-R01Xc	雙梗橫料(蝴蝶窗用)			171	-						
UN-R01Xe	雙梗橫料(蝴蝶窗用)			172	-						
UN-R02	生梗橫料			173	-						
UN-R02a	生梗橫料			174	-						
UN-R02b	雙梗橫料			175	-						
UN-R02c	雙梗橫料			176	-						
UN-R02e	雙梗橫料			177	-						
UN-L03	生梗橫料			178	-						
UN-L03a	生梗橫料			179	-						
UN-L03b	雙梗橫料			180	-						
UN-R03	生梗橫料			181	-						

圖則登記表 DRAWING REGISTER											
工程名稱 Project Title:		已連拿利 2F~11F			年	接收日期 Receiving Date (適用於客戶圖則)					
工程編號 Project No:		J-861				月					
分發予 Distributed To							日				
					年	發出日期 Issued Date					
						月	25				
							日	7			
					日	16					
圖則編號 Drg. No.		圖則名稱 Drawing Title				修訂編號 Revision No.					
UN-R03a	生梗橫料	182	-								
UN-R03b	雙梗橫料	183	-								
UN-L03E	生梗橫料	184	-								
UN-L03Ea	生梗橫料	185	-								
UN-L03Eb	雙梗橫料	186	-								
UN-L03Ec	雙梗橫料	187	-								
UN-R03E	生梗橫料	188	-								
UN-R03Ea	生梗橫料	189	-								
UN-R03Eb	雙梗橫料	190	-								
UN-R03Ec	雙梗橫料	191	-								
UN-L04	生梗橫料	192	-								
UN-L04a	生梗橫料	193	-								
UN-L04b	雙梗橫料	194	-								
UN-L04c	雙梗橫料	195	-								
UN-R04	生梗橫料	196	-								
UN-R04a	生梗橫料	197	-								
UN-R04b	雙梗橫料	198	-								
UN-R04c	雙梗橫料	199	-								
UN-G101	雙梗橫料	200	-								
UN-G101-1	雙梗橫料	201	-								
UN-G101b	雙梗橫料	202	-								
UN-G101b-1	雙梗橫料	203	-								
UN-G101e	雙梗橫料	204	-								
UN-G101(D)	雙梗橫料	205	-								
UN-G101(D)-1	雙梗橫料	206	-								
UN-G102	雙梗橫料	207	-								
UN-G102-1	雙梗橫料	208	-								
UN-G102b	雙梗橫料	209	-								
UN-G102b-1	雙梗橫料	210	-								
UN-109c	雙梗橫料	211	-								
UN-G103	雙梗橫料	212	-								

圖則登記表 DRAWING REGISTER									
		年 月 日	接收日期 Receiving Date (適用於客戶圖則)						
工程名稱 Project Title: 己連拿利 2F~11F									
框架式幕牆 (主企+主橫+部分小配料拆圖)									
工程編號 Project No: J-861									
分發予 Distributed To		年 月 日	發出日期 Issued Date						
			25						
			7						
		年 月 日	修訂編號 Revision No.						
			16						
圖則編號 Drg. No.	圖則名稱 Drawing Title								
UN-G104(D)	雙梗橫料	213	-						
UN-G104(D)-1	雙梗橫料	214	-						
UN-G104E-1	雙梗橫料	215	-						
UN-G104E-2	雙梗橫料	216	-						
UN-G111E	雙梗橫料	217	-						
UN-G112E	雙梗橫料	218	-						
UN-G115E	雙梗橫料	219	-						
UN-YX11	雙梗橫料	220	-						
AP1-A01	背板托角加工圖	221	-						
AP1-A01a	背板托角加工圖	222	-						
AP1-A01a-1	背板托角加工圖	223	-						
AP1-A101	背板托角加工圖	224	-						
AP1-A101a	背板托角加工圖	225	-						
AP1-A104a-1	背板托角加工圖	226	-						
AP1-A104a-2	背板托角加工圖	227	-						
AP1-A104a-3	背板托角加工圖	228	-						
AP1-A104a-4	背板托角加工圖	229	-						
AP1-A104a-5	背板托角加工圖	230	-						
AP1-A111a-1	背板托角加工圖	231	-						
AP1-A111a-2	背板托角加工圖	232	-						
AP1-A112a-1	背板托角加工圖	233	-						
AP1-A112a-2	背板托角加工圖	234	-						
AP1-A115a-1	背板托角加工圖	235	-						
AP1-A115a-2	背板托角加工圖	236	-						
AP1-YX11	背板托角加工圖	237	-						
LJ-01	鋁角加工圖	238	-						
LJ-01-1	鋁角加工圖	239	-						
LJ-101	鋁角加工圖	240	-						
LJ-101a	鋁角加工圖	241	-						
J861-SD-CW-3001	主企位置圖	242	-						
J861-SD-CW-3001-1	玻璃扣蓋位置圖	243	-						

圖則登記表 DRAWING REGISTER											
工程名稱 Project Title:		已連拿利 2F~11F		年	接收日期 Receiving Date (適用於客戶圖則)						
工程編號 Project No:		J-861			月						
分發予 Distributed To						日					
				年	發出日期 Issued Date						
					25						
				月	7						
					日	16					
				修訂編號 Revision No.							
圖則編號 Drg. No.	圖則名稱 Drawing Title										
J861-SD-CW-3002	主企位置圖		244	-							
J861-SD-CW-3002-1	玻璃扣蓋位置圖		245	-							
J861-SD-CW-3003	主企位置圖		246	-							
J861-SD-CW-3003-1	玻璃扣蓋位置圖		247	-							
J861-SD-CW-3004	主企位置圖		248	-							
J861-SD-CW-3004-1	玻璃扣蓋位置圖		249	-							
J861-SD-CW-3001-2	橫料位置圖		250	-							
J861-SD-CW-3002-2	橫料位置圖		251	-							
J861-SD-CW-3003-2	橫料位置圖		252	-							
J861-SD-CW-3004-2	橫料位置圖		253	-							

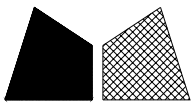

美特鋁質有限公司
MIDI Aluminium Fabricator Ltd.

數量	位置	樓層
9	CW-3003	15F~23F

工程號 J-861 地盤 己連拿利

左SHL右SD

*請用A3紙打印

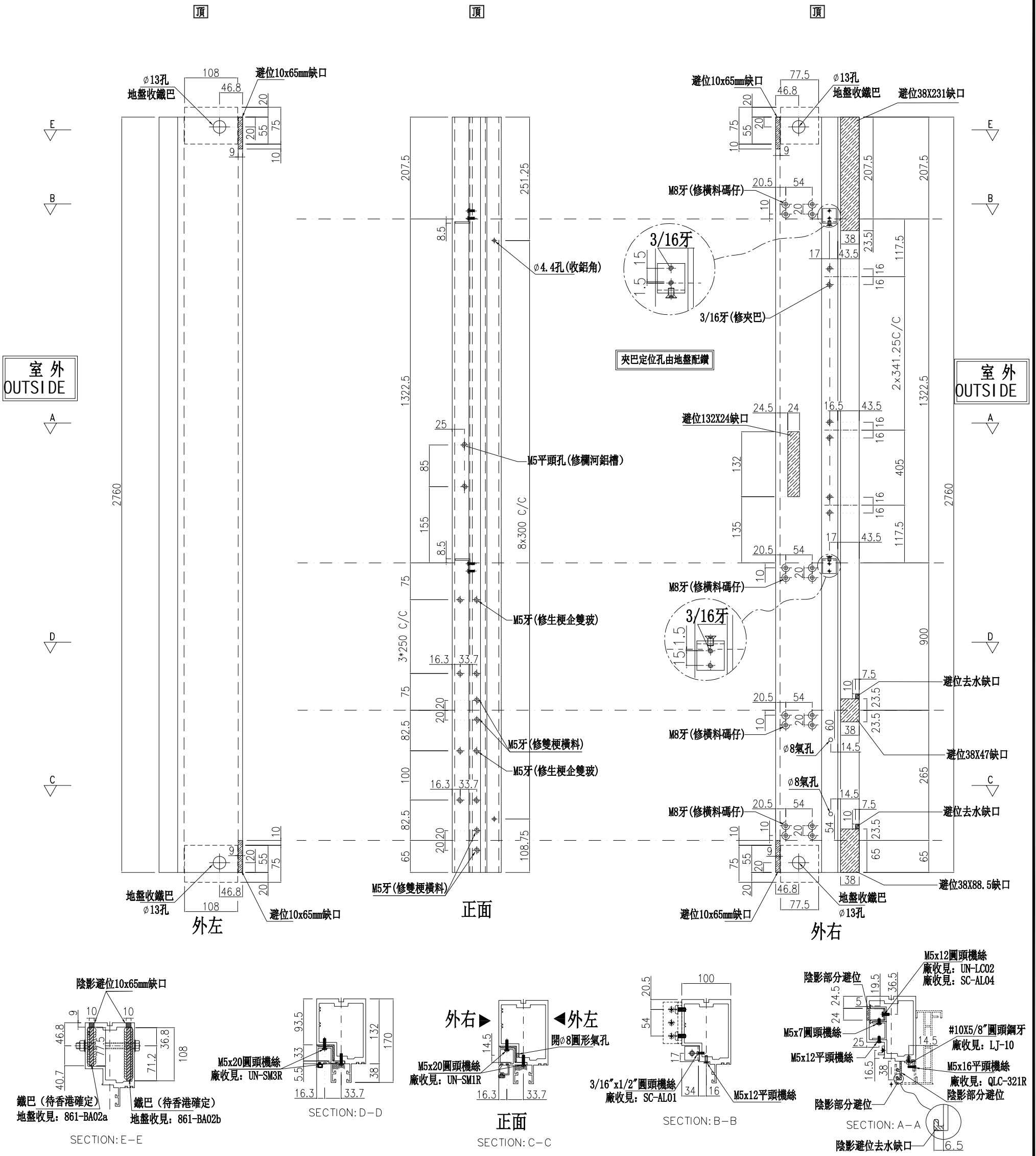

名稱	生梗企	制圖	周廣志	2025.06.12	修改	
材料	X86622	復核	謝永林	2025.07.11	日期	
顏色	UCT207124XL-3	批准			圖號	SD-MR20

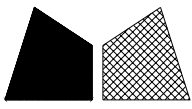

美特鋁質有限公司

MIDI Aluminium Fabricator Ltd.

數量	位置	樓層
9	CW-3004	15F~23F

工程號

J-861

地盤

己連拿利

左SD右SHR

*請用A3紙打印

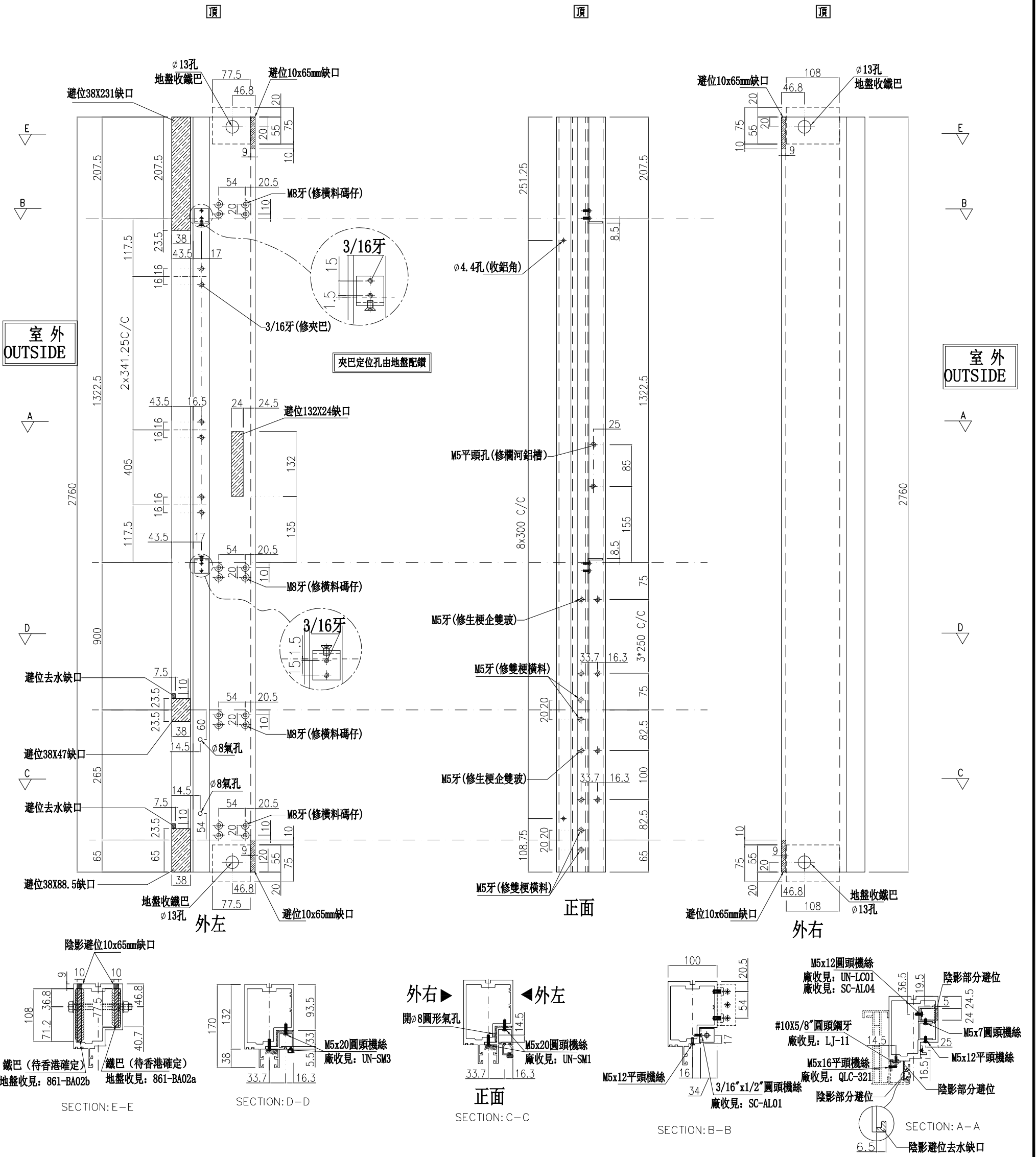

名稱	生梗企	制圖	周廣志	2025.06.12	修改		
材料	X86622	復核	謝永林	2025.07.11	日期		
顏色	UCT207124XL-3	批准			圖號	SD-ML20	

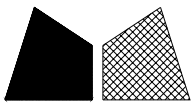

美特鋁質有限公司

MIDI Aluminium Fabricator Ltd.

數量	位置	樓層
1	CW-3002	12F

工程號

J-861

地盤

己連拿利

左SD右SHR

*請用A3紙打印

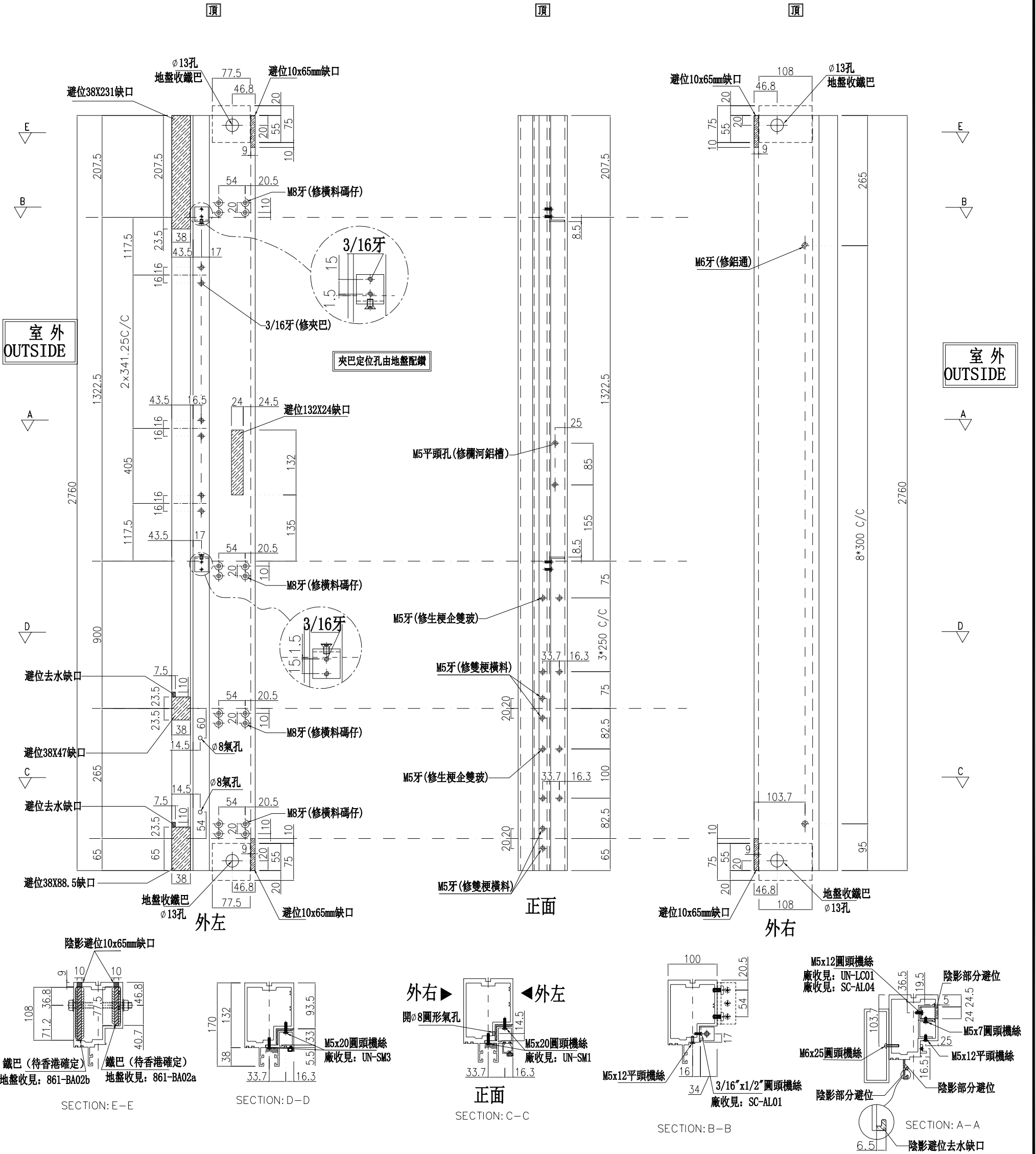

名稱	生梗企	制圖	周廣志	2025.06.12	修改		
材料	X86622	復核	謝永林	2025.07.11	日期		
顏色	UCT207124XL-3	批准			圖號	SD-ML20a	

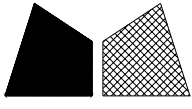

美特鋁質有限公司

MIDI Aluminium Fabricator Ltd.

數量	位置	樓層
1	CW-3001	12F
9	CW-3003	15F~23F

工程號

J-861

地盤

己連拿利

左靠牆右梗窗

*請用A3紙打印

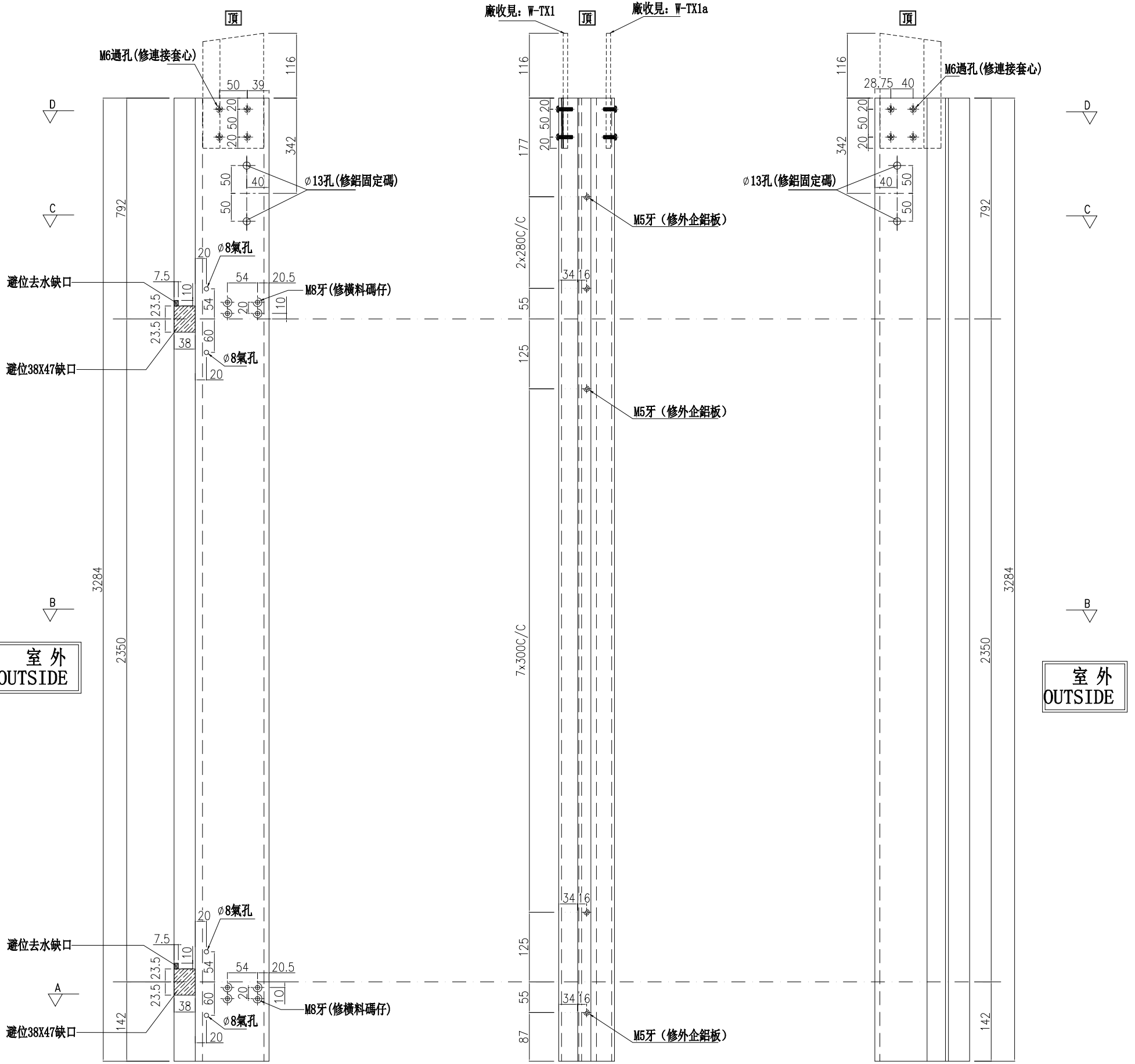

室外
OUTSIDE

室外
OUTSIDE

外左

正面

外右

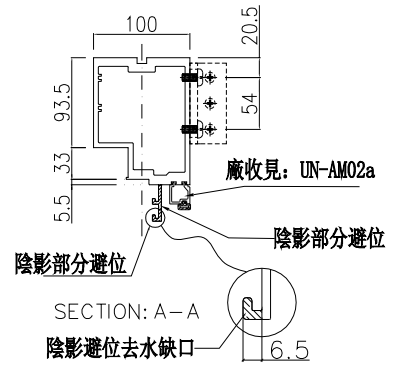
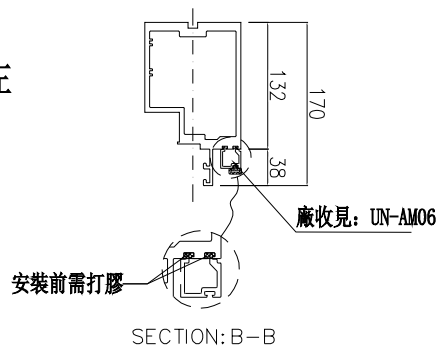
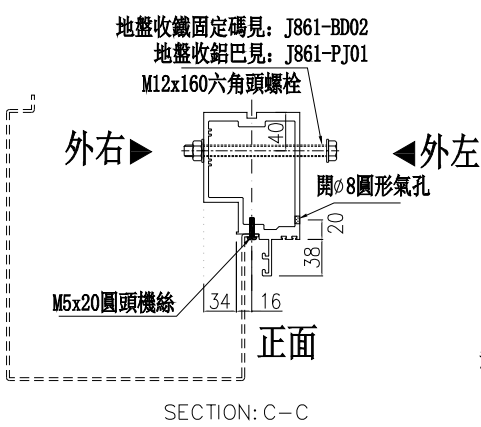
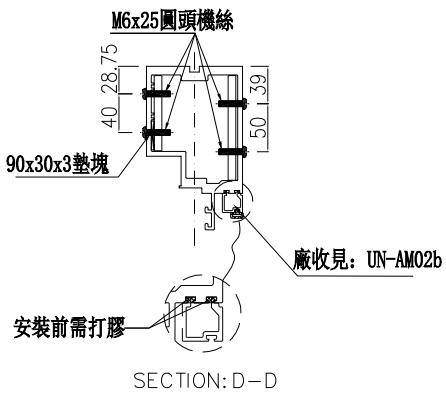

名稱	生梗企	制圖	周廣志	2025.06.12	修改		
材料	X86622	復核	謝永林	2025.07.11	日期		
顏色	UCT207124XL-3	批准			圖號	G-MS21	

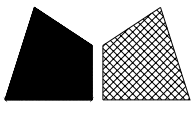

美特鋁質有限公司
MIDI Aluminium Fabricator Ltd.

數量	位置	樓層
1	CW-3001	12F
9	CW-3003	15F~23F

工程號 J-861 地盤 己連拿利

左梗窗右SHL *請用A3紙打印

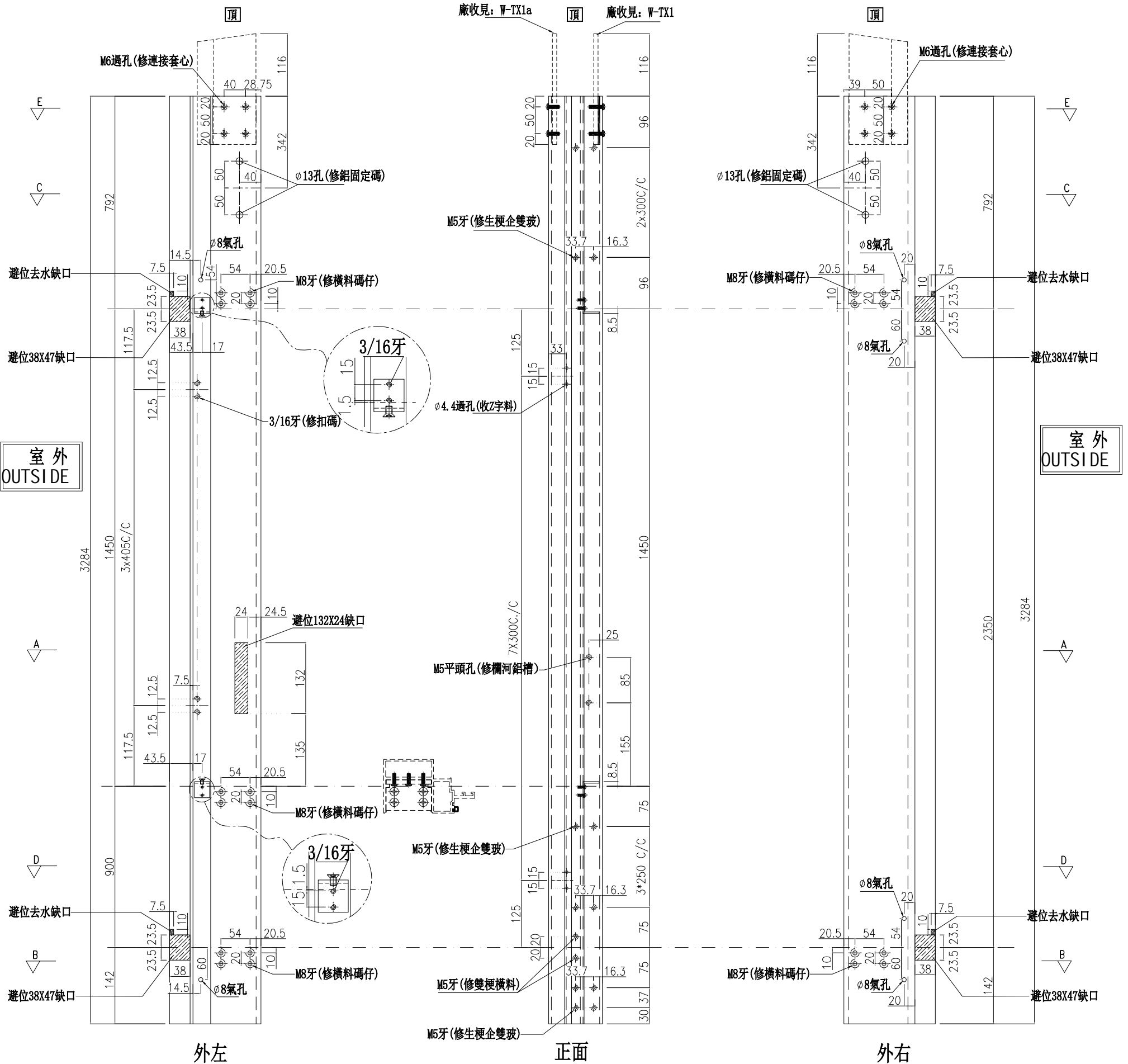

室外
OUTSIDE

室外
OUTSIDE

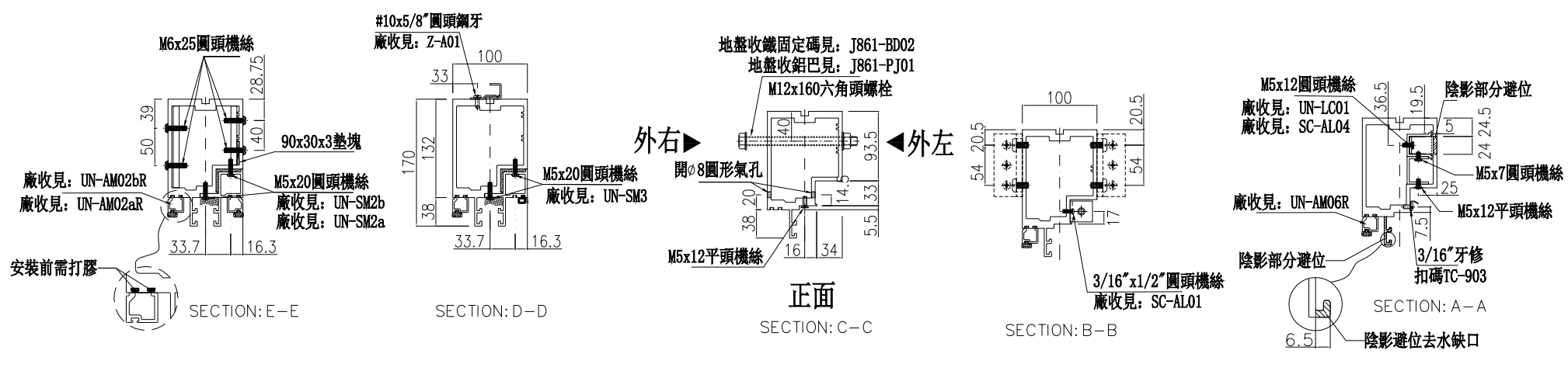

名稱	生梗企	制圖	周廣志	2025.06.12	修改
材料	X86622	復核	謝永林	2025.07.11	日期
顏色	UCT207124XL-3	批準			圖號
					G-MS22

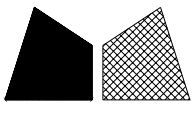

美特鋁質有限公司

MIDI Aluminium Fabricator Ltd.

工程號

J-861

地盤

己連拿利

數量	位置	樓層
2	CW-3001	12F
1	CW-3002	12F
16	CW-3003	15F~22F
1	CW-3003	23F
9	CW-3004	15F~23F

左SHL右梗窗

*請用A3紙打印

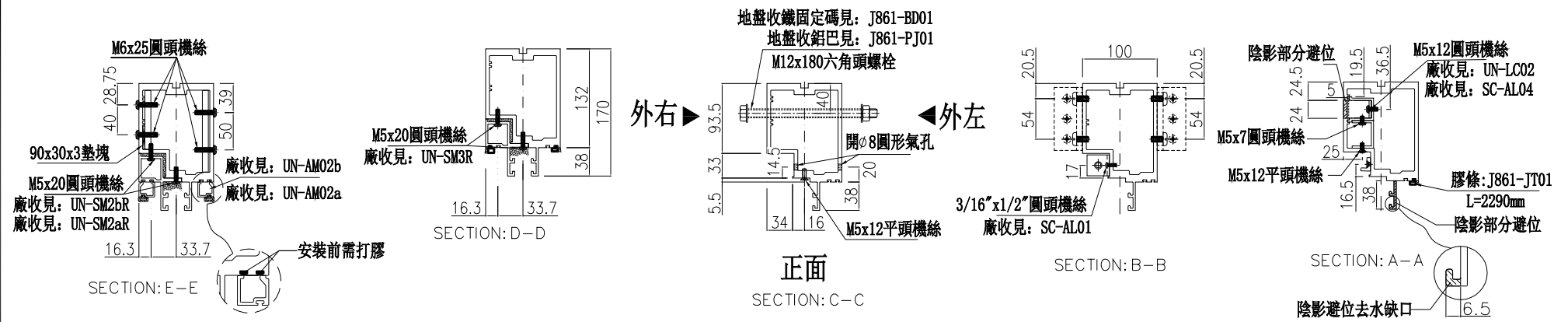
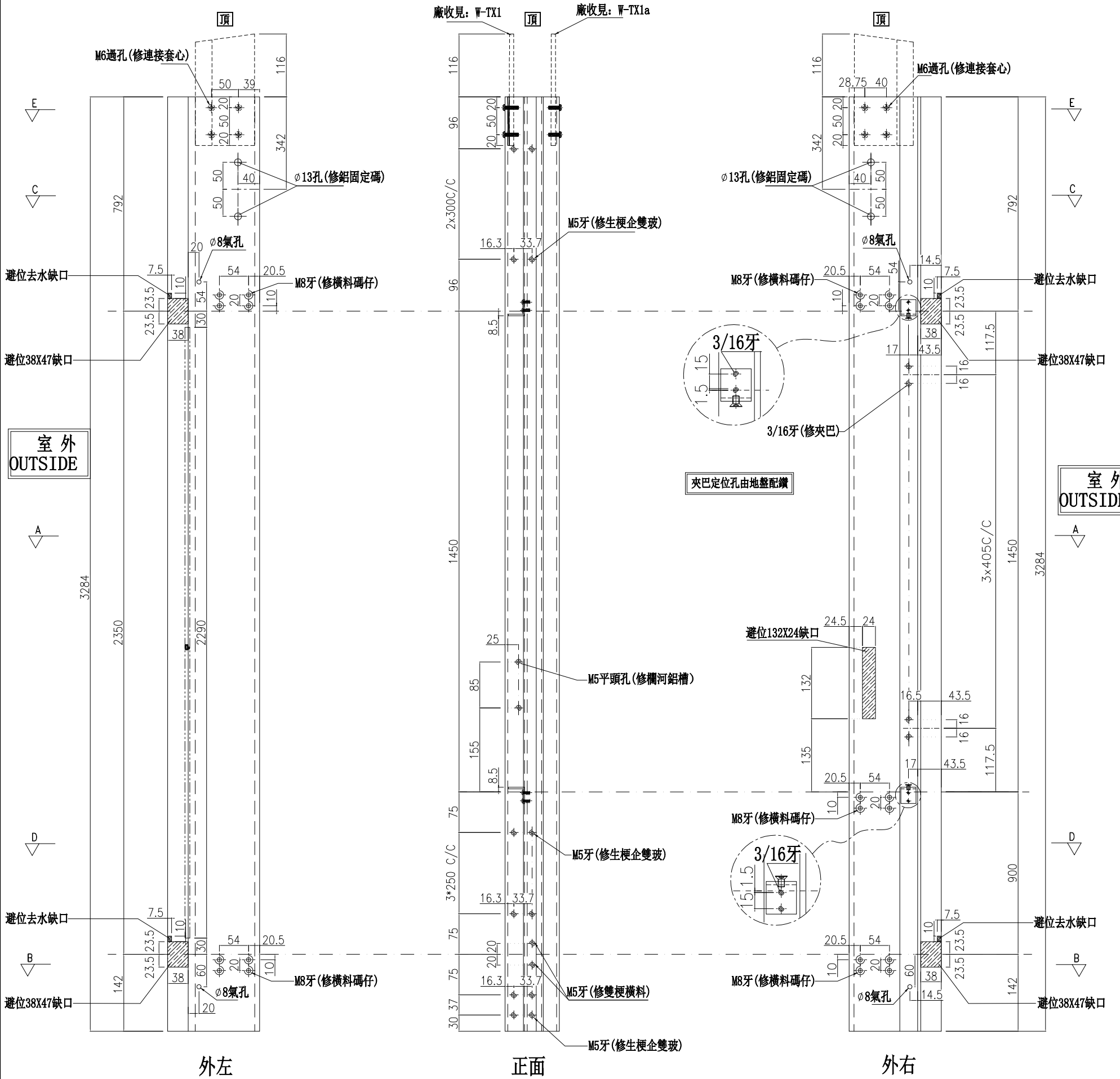

名稱	生梗企	制圖	周廣志	2025.06.12	修改	
材料	X86622	復核	謝永林	2025.07.11	日期	
顏色	UCT207124XL-3	批准			圖號	G-MS23

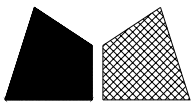

美特鋁質有限公司
MIDI Aluminium Fabricator Ltd.

數量	位置	樓層
1	CW-3003	23F

工程號 J-861 地盤 己連拿利

左SHL右梗窗

*請用A3紙打印

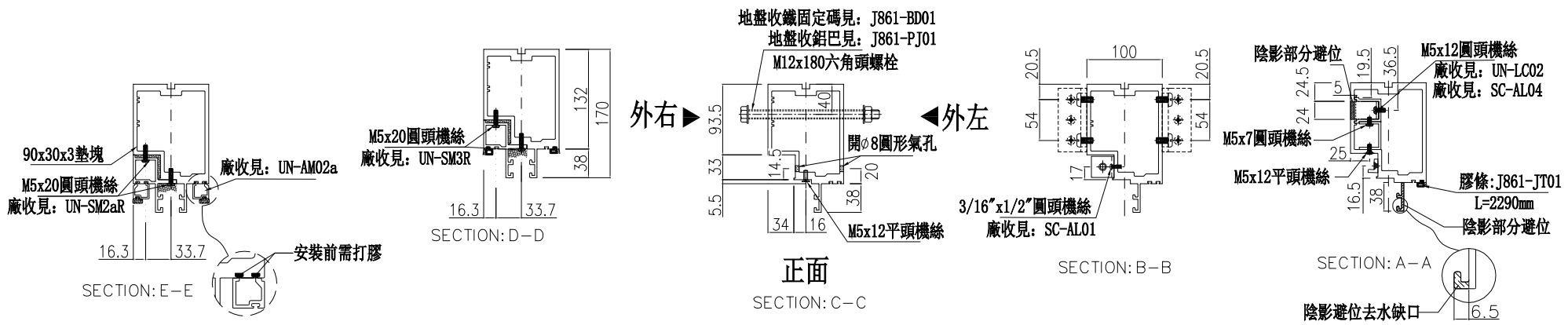
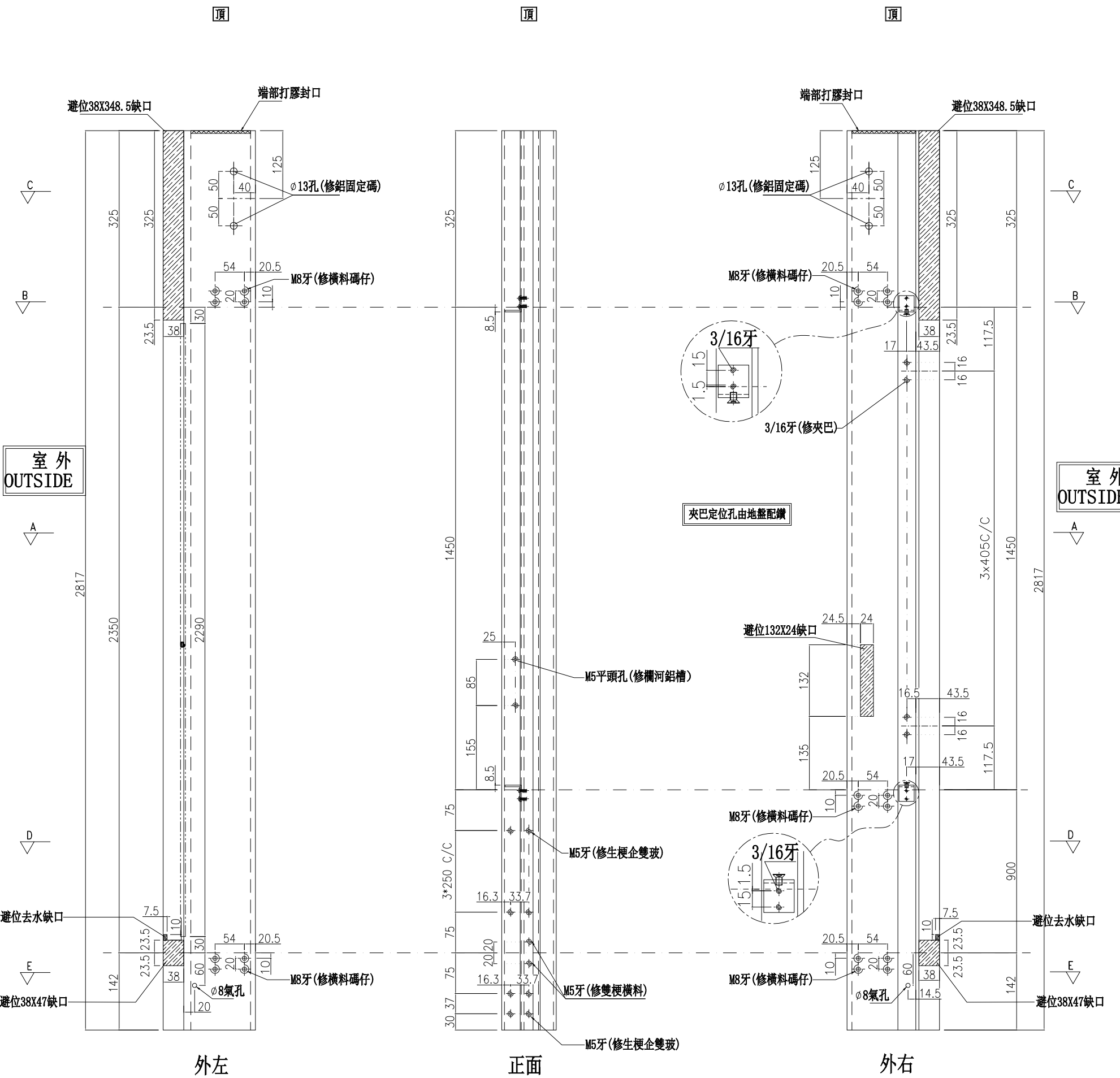

名稱	生梗企	制圖	周廣志	2025.06.12	修改	
材料	X86622	復核	謝永林	2025.07.11	日期	
顏色	UCT207124XL-3	批准			圖號	G-MS23a

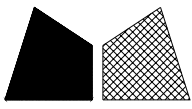

美特鋁質有限公司
MIDI Aluminium Fabricator Ltd.

數量	位置	樓層
1	CW-3001	12F

工程號 J-861 地盤 己連拿利

左梗窗右SHL

*請用A3紙打印

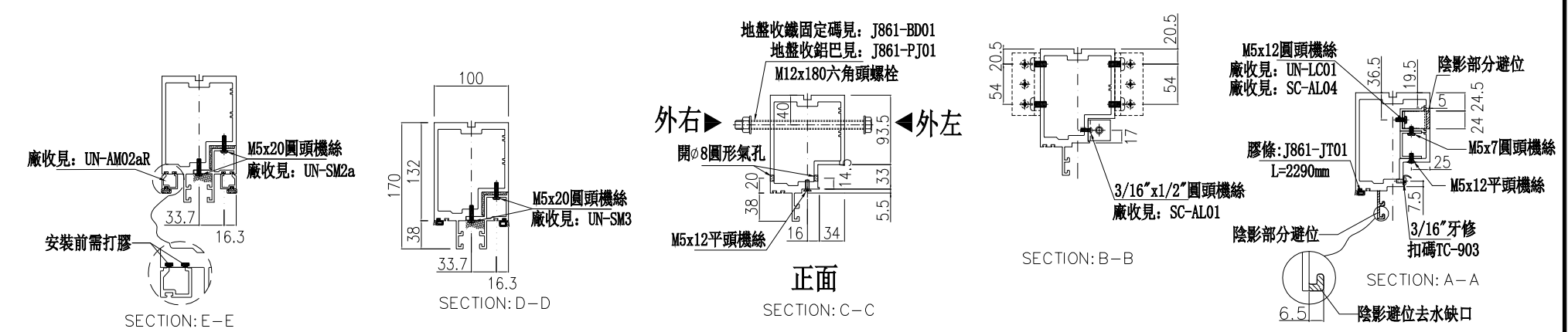
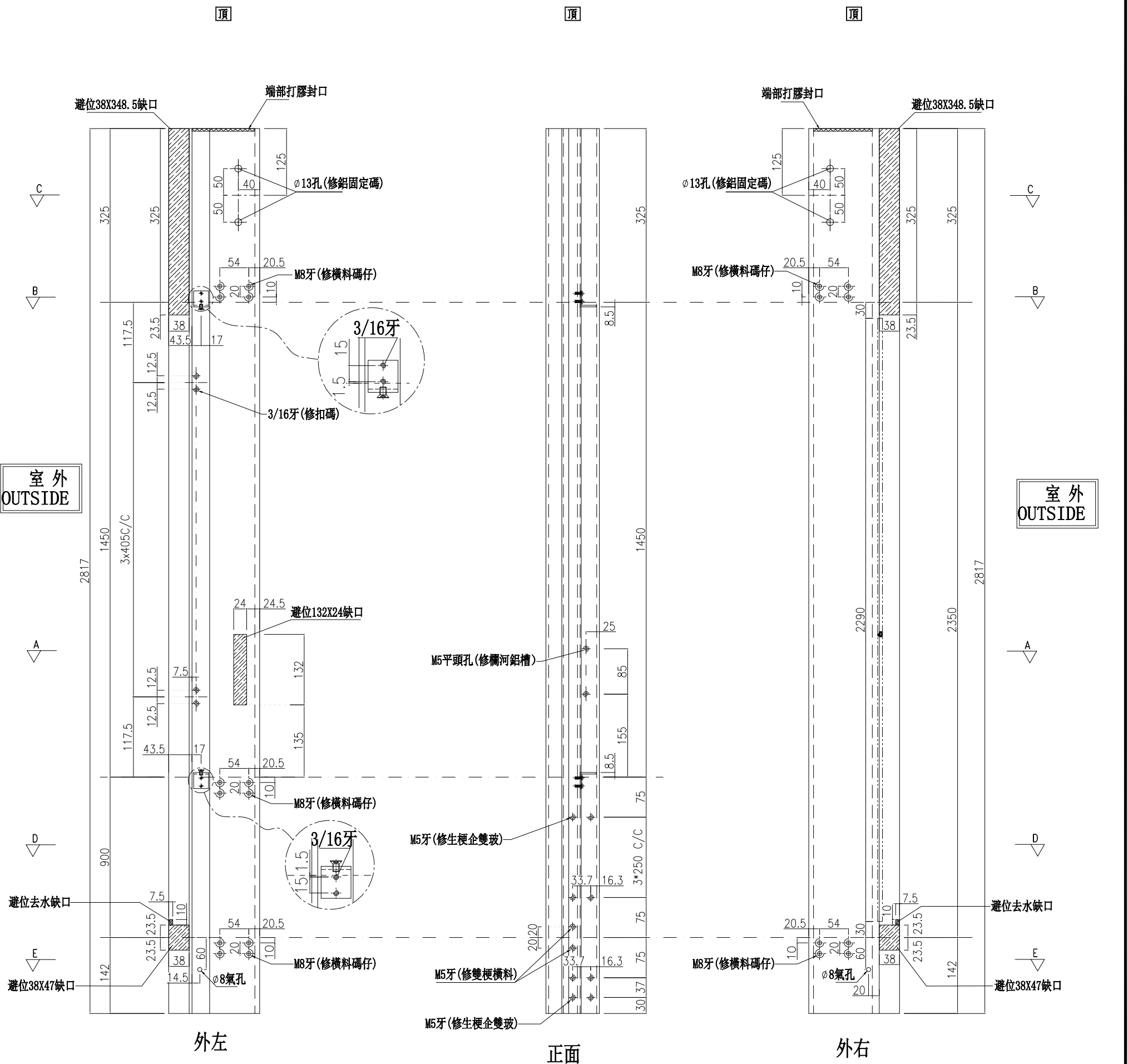

名稱	生梗企	制圖	周廣志	2025.06.12	修改		
材料	X86622	復核	謝永林	2025.07.11	日期		
顏色	UCT207124XL-3	批准			圖號	G-MS24	

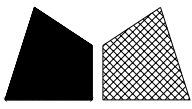

美特鋁質有限公司

MIDI Aluminium Fabricator Ltd.

數量	位置	樓層
1	CW-3001	12F

工程號

J-861

地盤

己連拿利

左SHL右梗窗

*請用A3紙打印

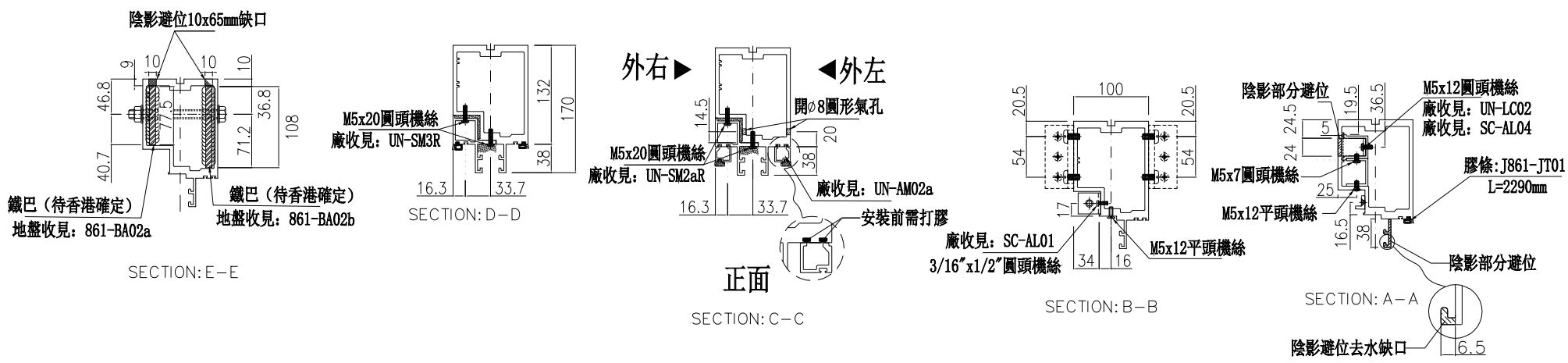
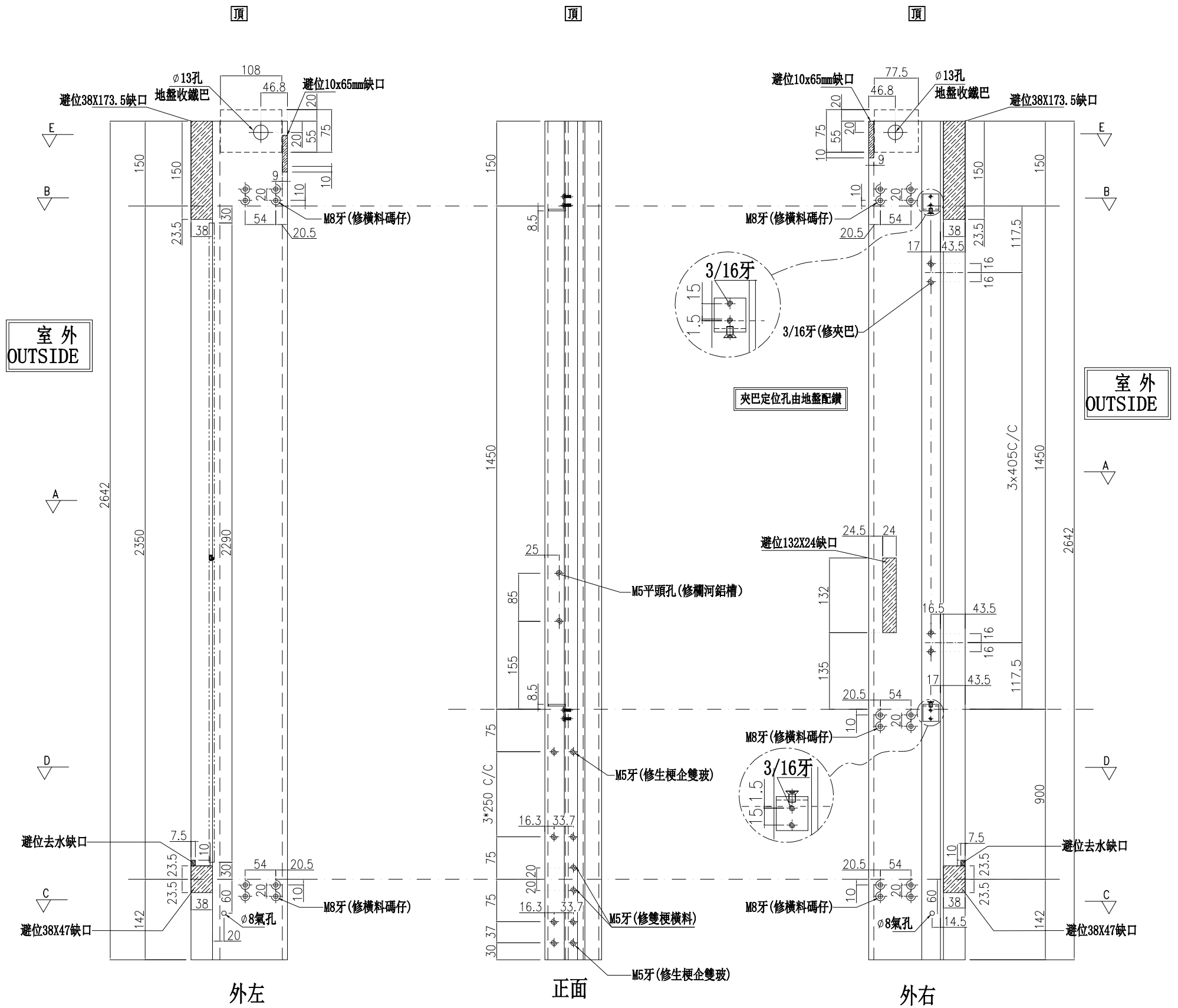

名稱	生梗企	制圖	周廣志	2025.06.12	修改		
材料	X86622	復核	謝永林	2025.07.11	日期		
顏色	UCT207124XL-3	批准			圖號	G-MS25	

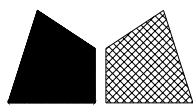

美特鋁質有限公司
MIDI Aluminium Fabricator Ltd.

數量	位置	樓層
1	CW-3001	12F

工程號 J-861 地盤 已連拿利

左梗窗右靠牆 *請用A3紙打印

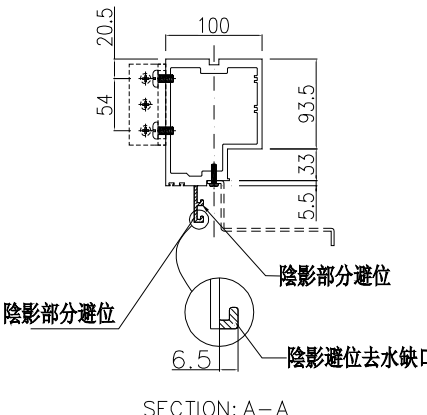
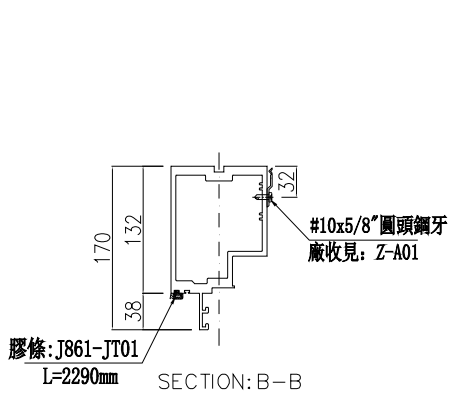
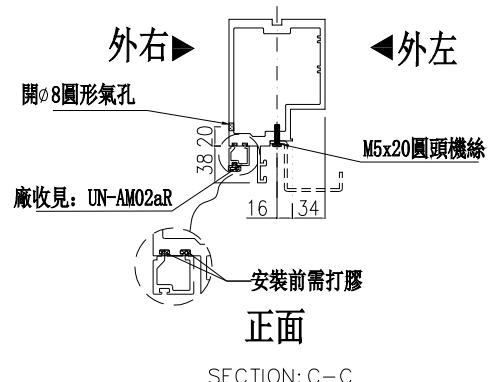
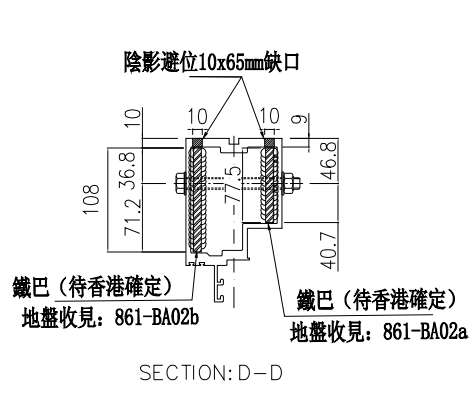
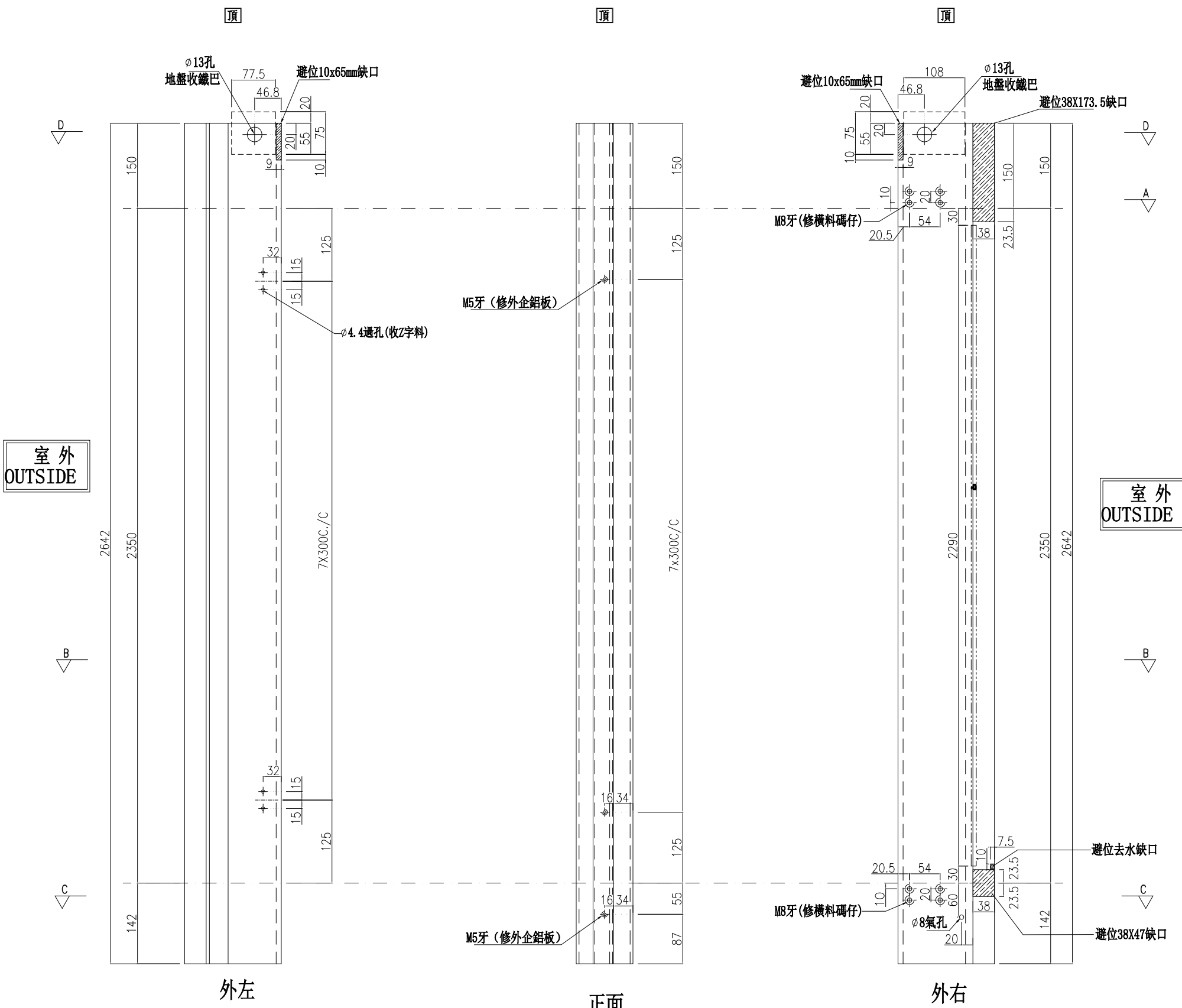

名稱	生梗企	制圖	周廣志	2025.06.12	修改	
材料	X86622	復核	謝永林	2025.07.11	日期	
顏色	UCT207124XL-3	批准			圖號	G-MS26

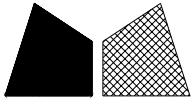

美特鋁質有限公司

MIDI Aluminium Fabricator Ltd.

數量	位置	樓層
1	CW-3003	15F

工程號

J-861

地盤

己連拿利

左梗窗右靠牆

*請用A3紙打印

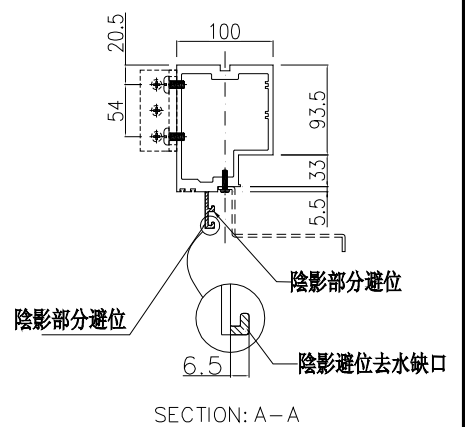
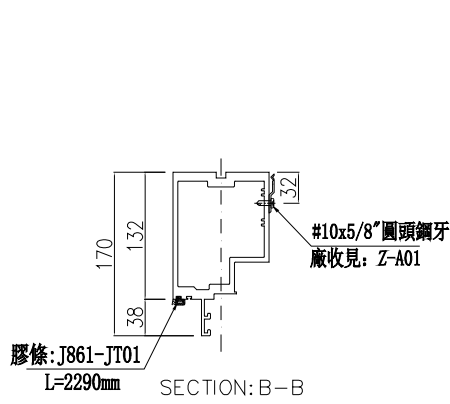
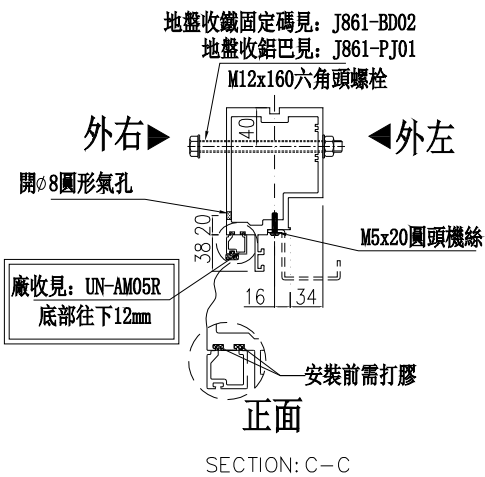
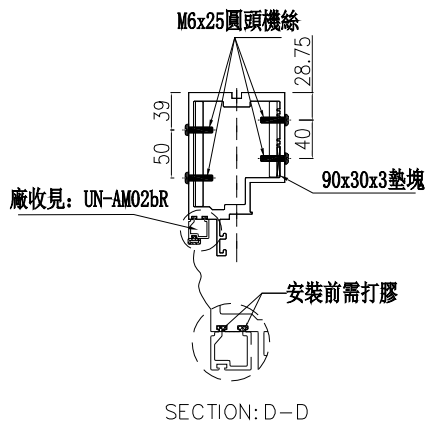
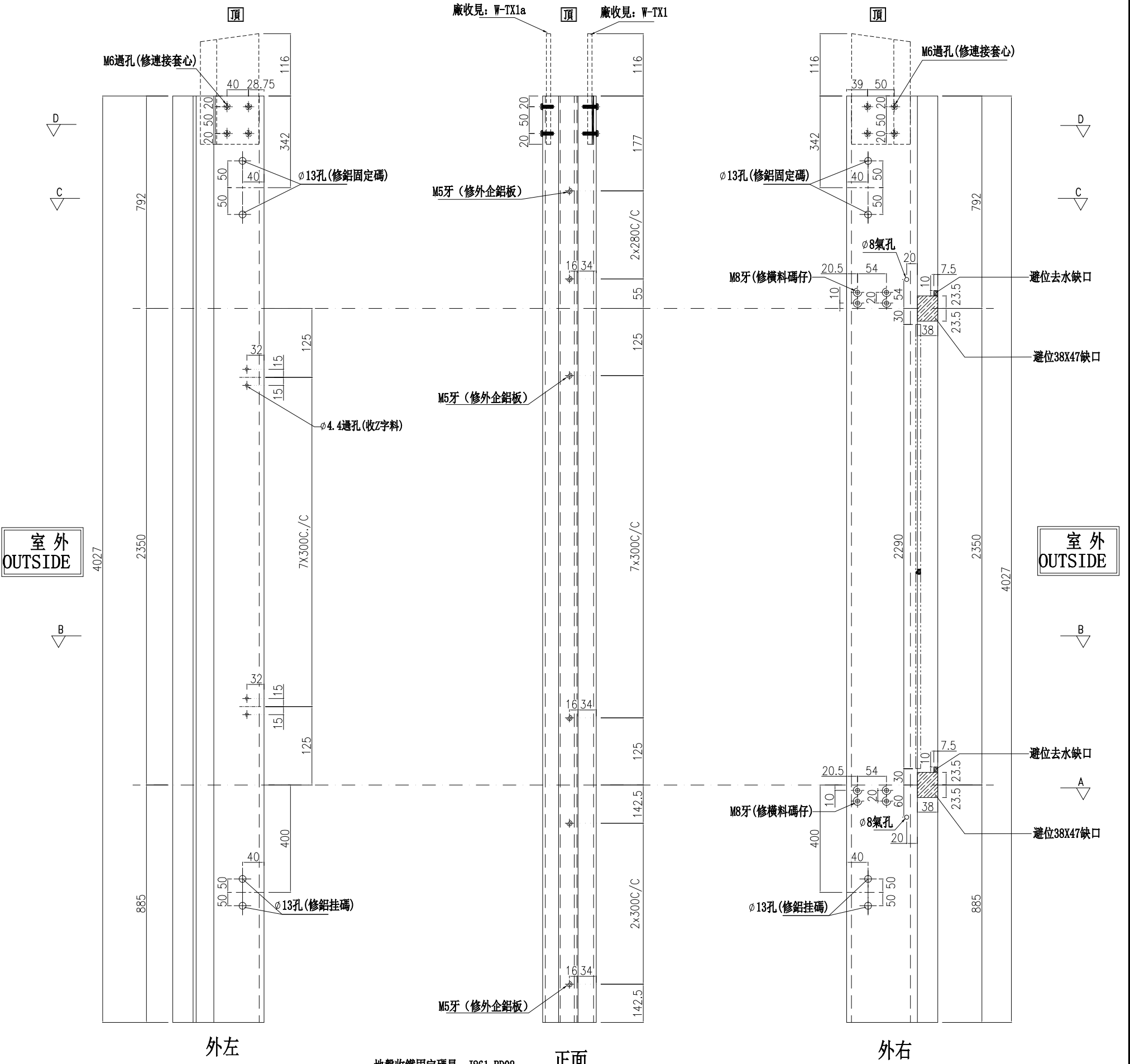

名稱	生梗企	制圖	周廣志	2025.06.12	修改		
材料	X86622	復核	謝永林	2025.07.11	日期		
顏色	UCT207124XL-3	批准			圖號	G-MS26a	

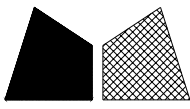

美特鋁質有限公司
MIDI Aluminium Fabricator Ltd.

數量	位置	樓層
7	CW-3003	16F~22F

工程號	J-861	地盤	已連拿利
-----	-------	----	------

左梗窗右靠牆

*請用A3紙打印

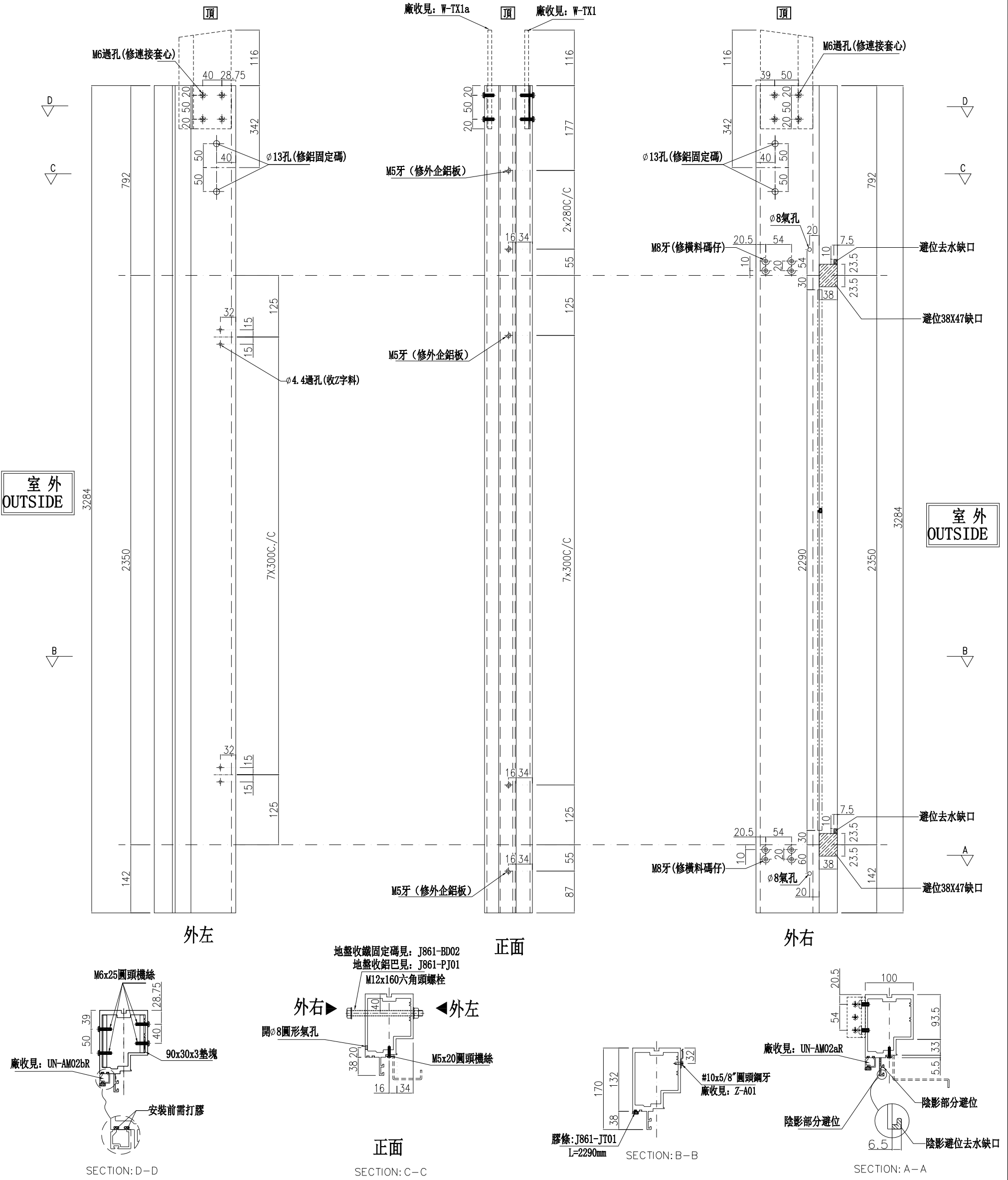

名稱	生梗企	制圖	周廣志	2025.06.12	修改		
材料	X86622	復核	謝永林	2025.07.11	日期		
顏色	UCT207124XL-3	批准			圖號	G-MS26b	

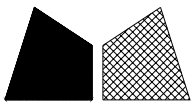

美特鋁質有限公司

MIDI Aluminium Fabricator Ltd.

數量	位置	樓層
1	CW-3003	23F

工程號

J-861

地盤

己連拿利

左梗窗右靠牆

*請用A3紙打印

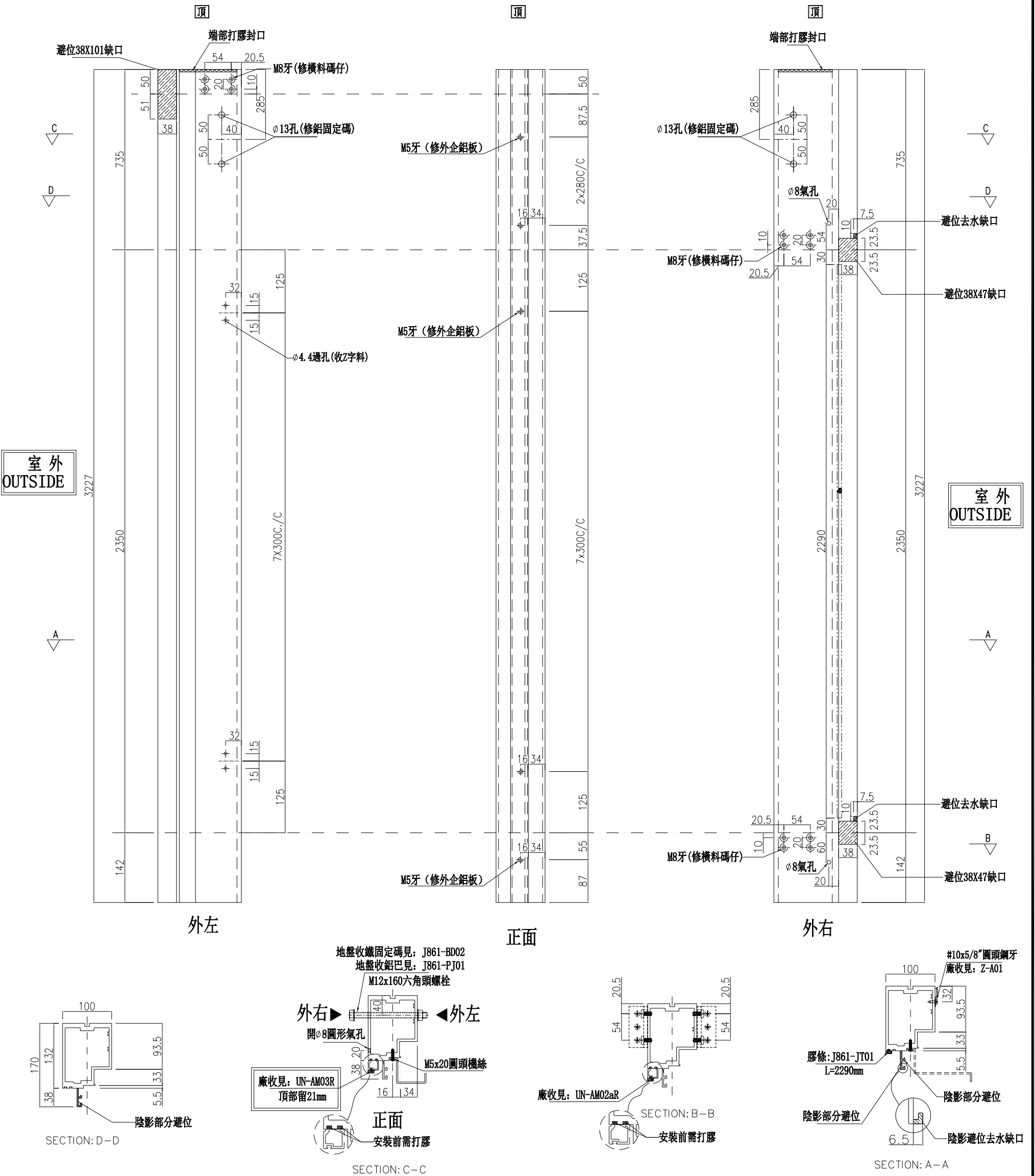

名稱	生梗企	制圖	周廣志	2025.06.12	修改		
材料	X86622	復核	謝永林	2025.07.11	日期		
顏色	UCT207124XL-3	批准			圖號	G-MS26c	

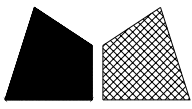

美特鋁質有限公司

MIDI Aluminium Fabricator Ltd.

工程號

J-861

地盤

己連拿利

數量	位置	樓層
1	CW-3001	12F
1	CW-3002	12F
8	CW-3003	15F~22F
9	CW-3004	15F~23F

左靠牆右SHL

*請用A3紙打印

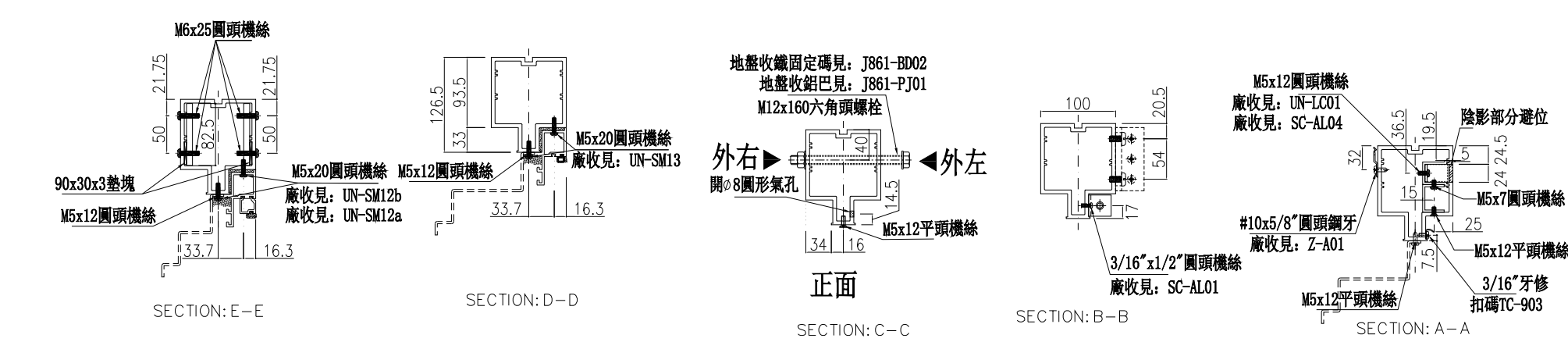
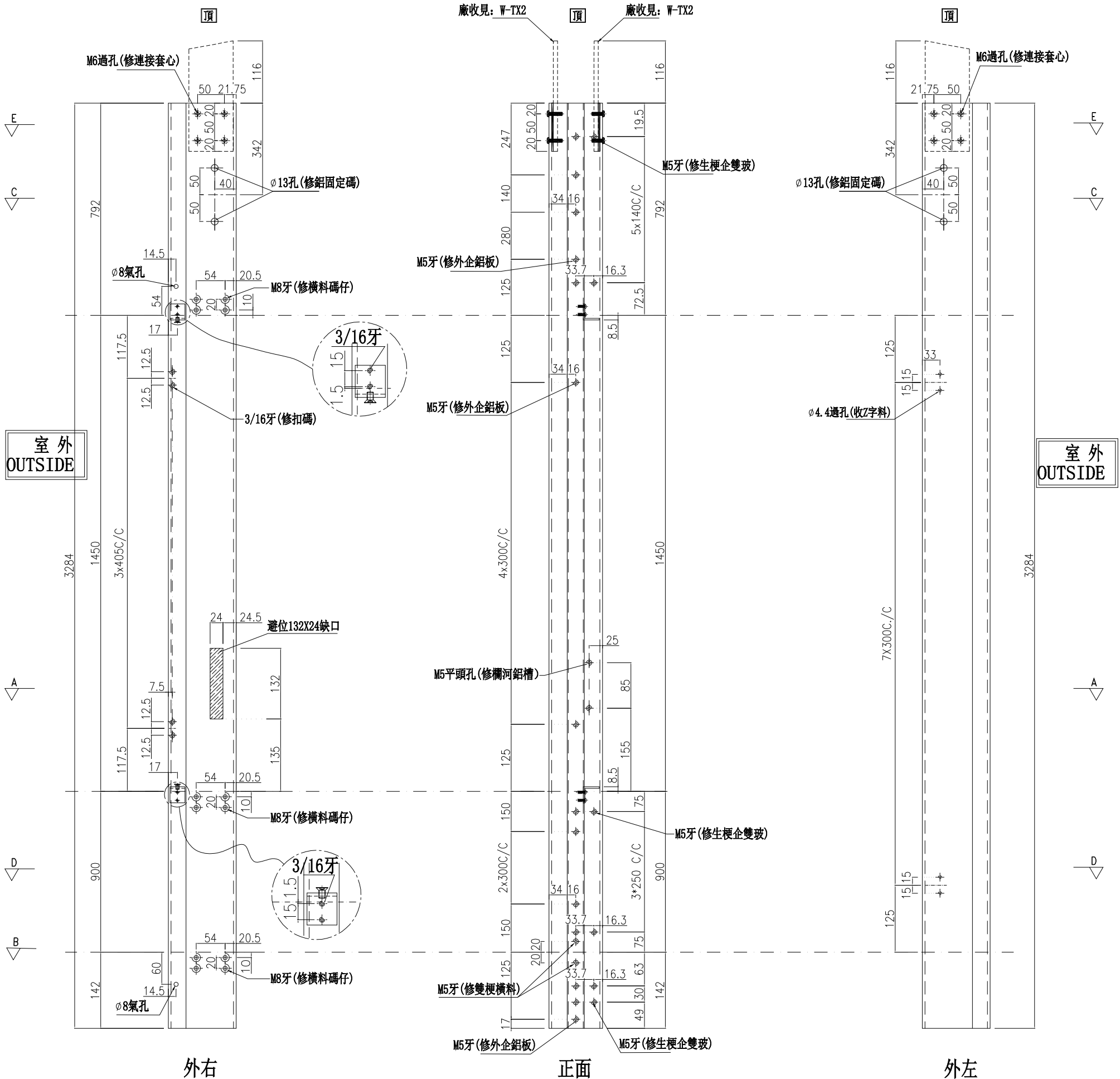

名稱	雙生企	制圖	周廣志	2025.06.12	修改	
材料	X86624	復核	謝永林	2025.07.11	日期	
顏色	UCT207124XL-3	批准			圖號	G-MS27

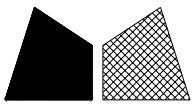

美特鋁質有限公司
MIDI Aluminium Fabricator Ltd.

數量	位置	樓層
1	CW-3003	23F

工程號 J-861 地盤 己連拿利

左靠牆右SHL *請用A3紙打印

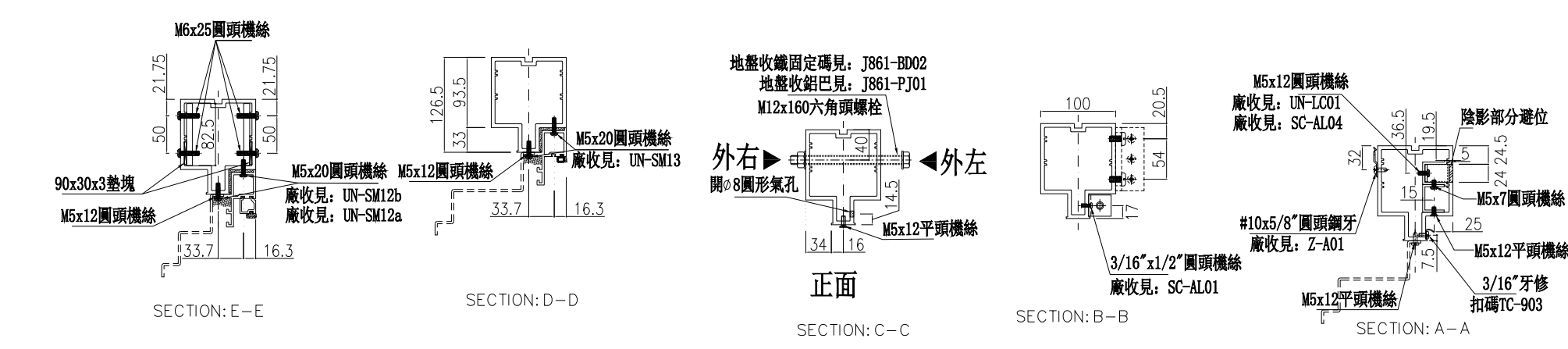
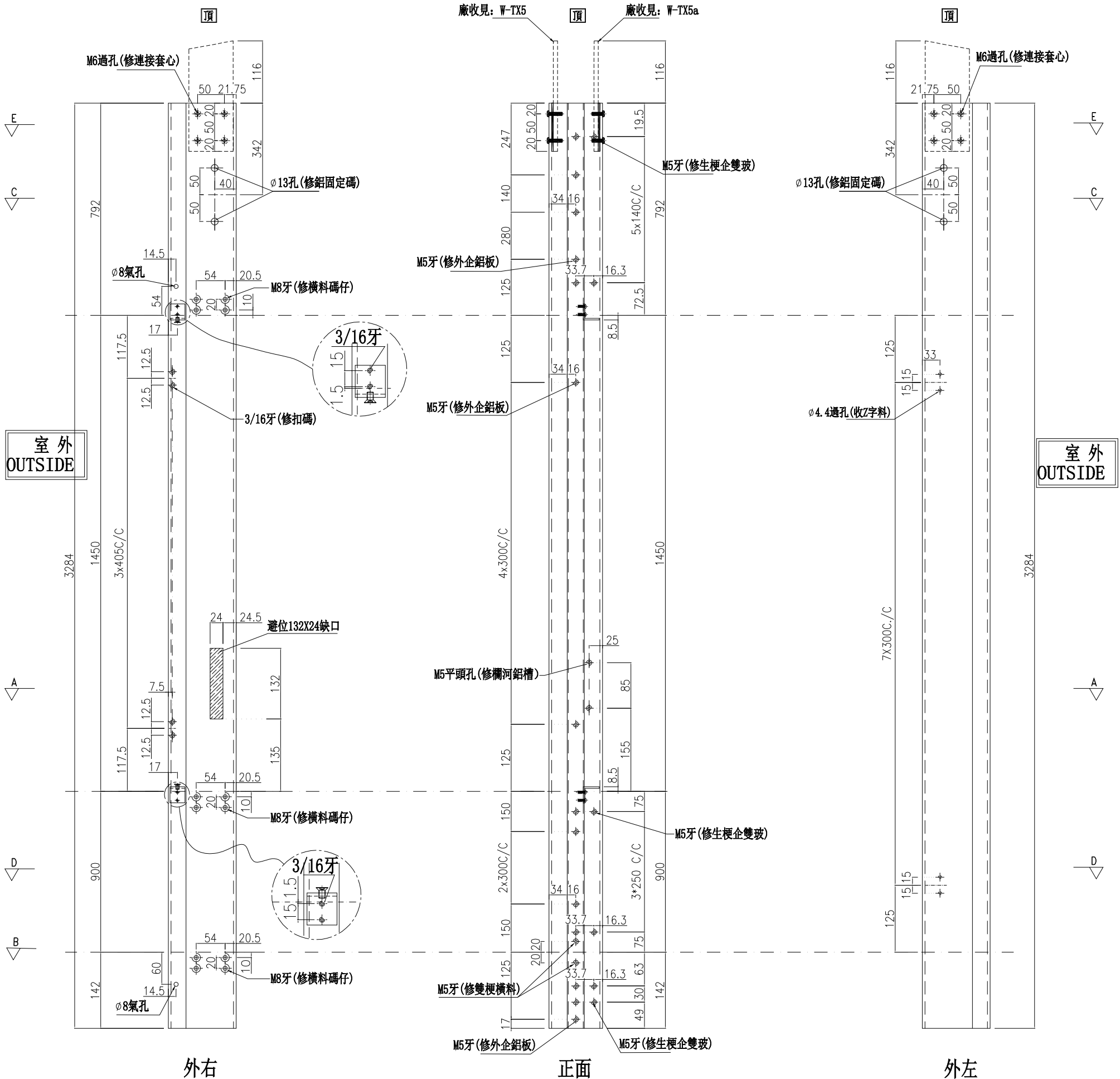

名稱	雙生企	制圖	周廣志	2025.06.12	修改	
材料	X86624	復核	謝永林	2025.07.11	日期	
顏色	UCT207124XL-3	批准			圖號	G-MS27a

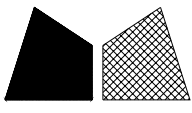

美特鋁質有限公司

MIDI Aluminium Fabricator Ltd.

數量	位置	樓層
1	CW-3001	12F
8	CW-3003	15F~22F

工程號

J-837

地盤

己連拿利

左右梗窗

*請用A3紙打印

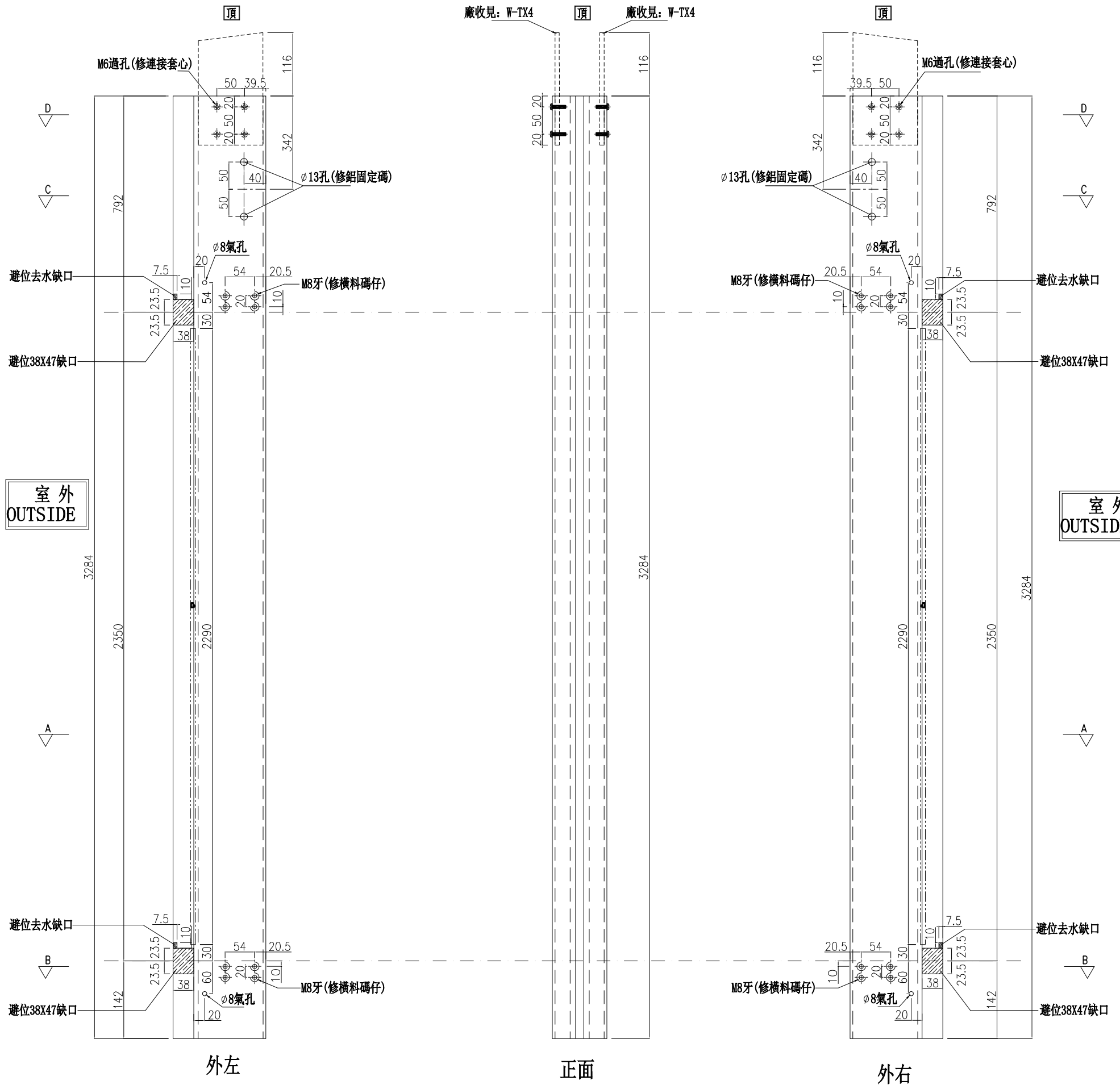

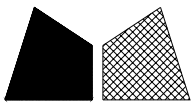

美特鋁質有限公司

MIDI Aluminium Fabricator Ltd.

數量	位置	樓層
1	CW-3003	23F

工程號

J-837

地盤

己連拿利

左右梗窗

*請用A3紙打印

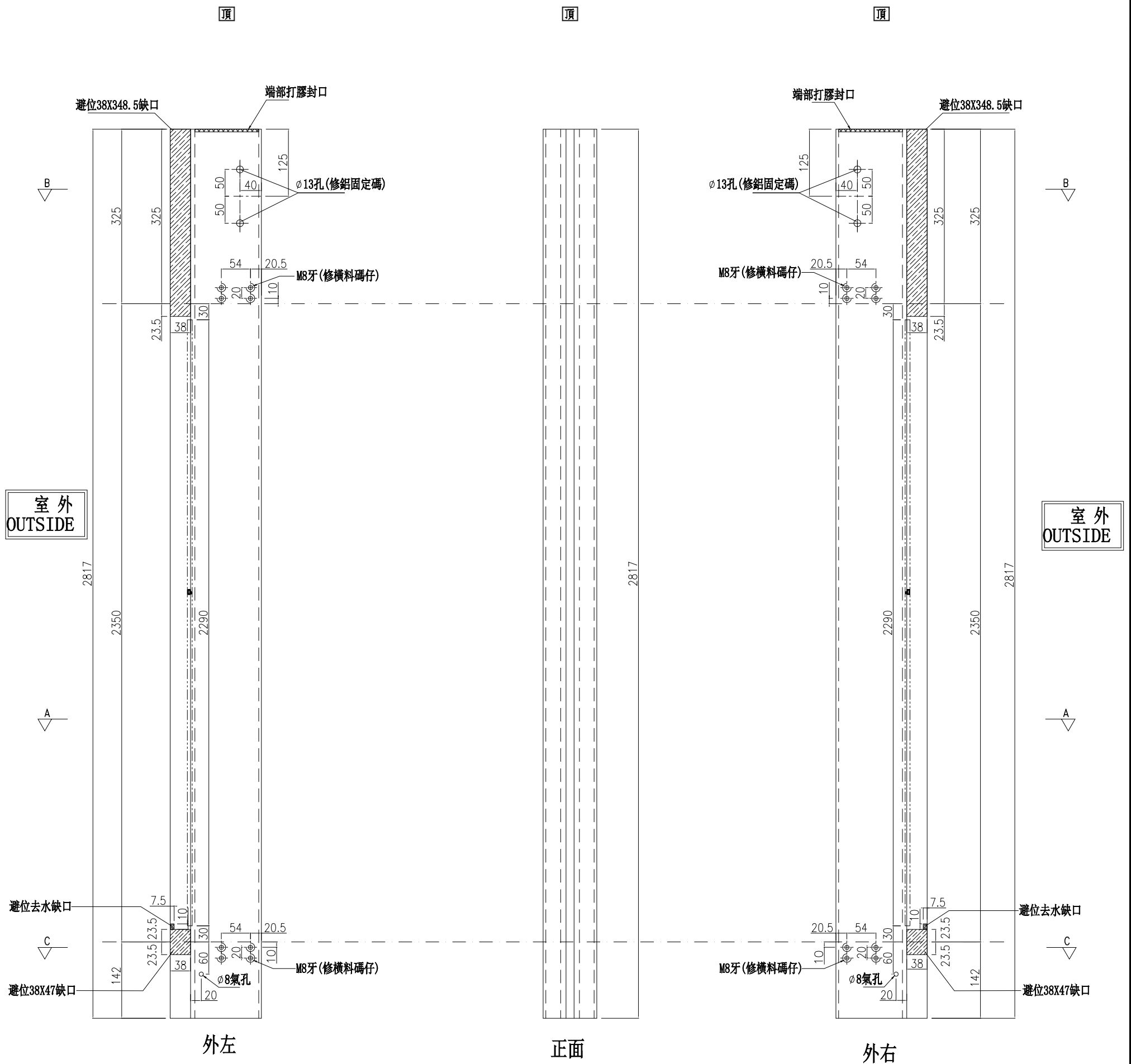

室外
OUTSIDE

室外
OUTSIDE

外左

正面

外右

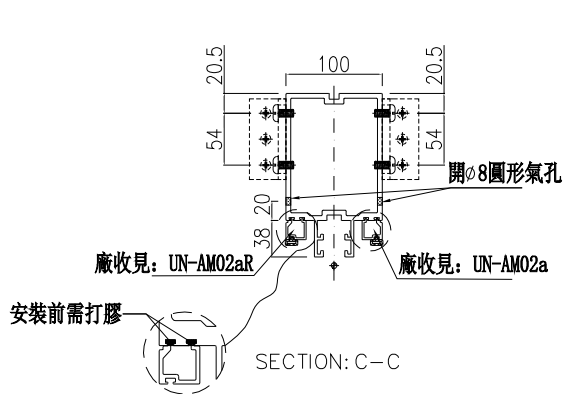

SECTION: C-C

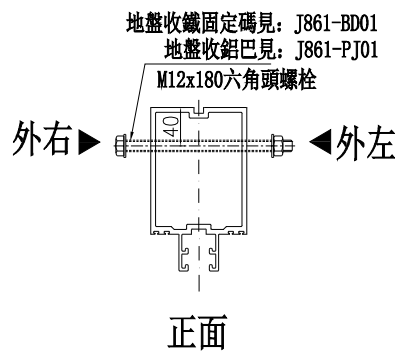

SECTION: B-B

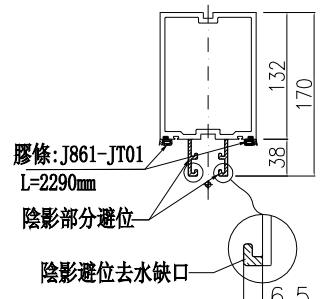

SECTION: A-A

名稱	雙梗企	制圖	周廣志	2025.06.12	修改		
材料	X86623	復核	謝永林	2025.07.11	日期		
顏色	UCT207124XL-3	批准			圖號	G-MS28a	

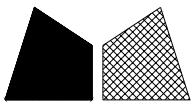

美特鋁質有限公司
MIDI Aluminium Fabricator Ltd.

工程號

J-861

地盤

己連拿利

數量

位置

樓層

1

CW-3001

12F

2

CW-3002

12F

8

CW-3003

15F~22F

18

CW-3004

15F~23F

左梗窗右SHR

*請用A3紙打印

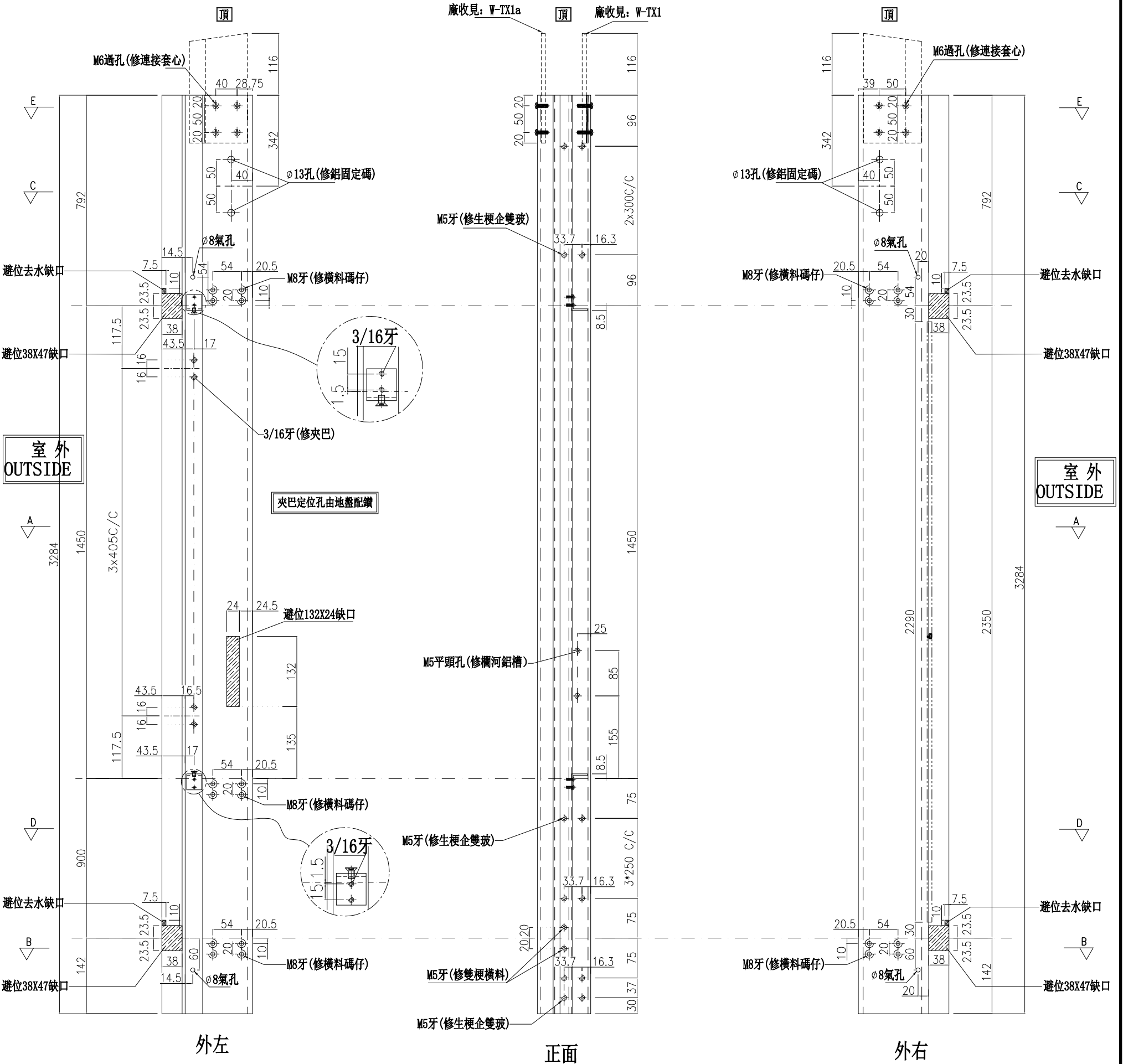

名稱	生梗企	制圖	周廣志	2025.06.12	修改	
材料	X86622	復核	謝永林	2025.07.11	日期	
顏色	UCT207124XL-3	批准			圖號	G-MS29

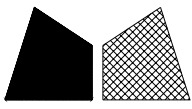

美特鋁質有限公司
MIDI Aluminium Fabricator Ltd.

數量	位置	樓層
1	CW-3003	23F

工程號 J-861 地盤 己連拿利

左梗窗右SHR

*請用A3紙打印

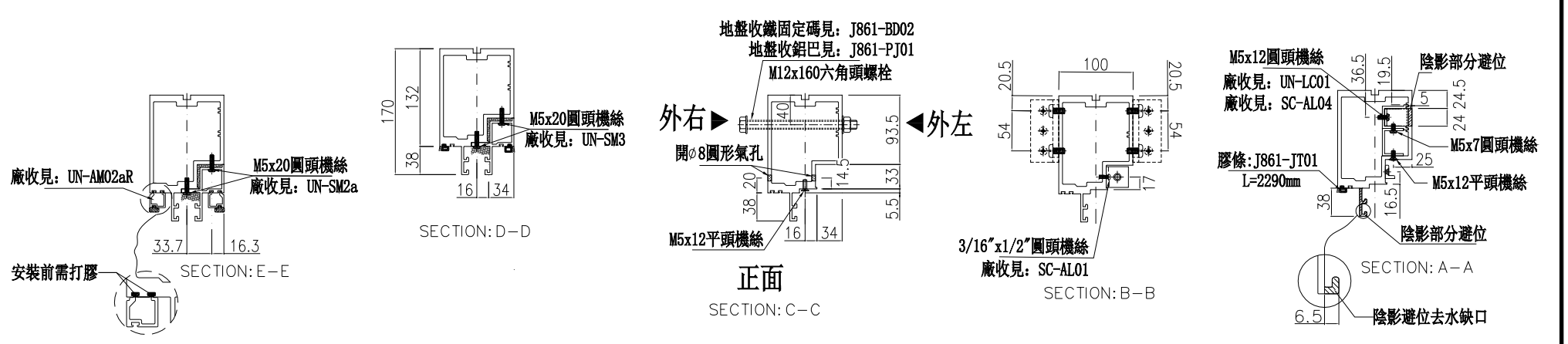
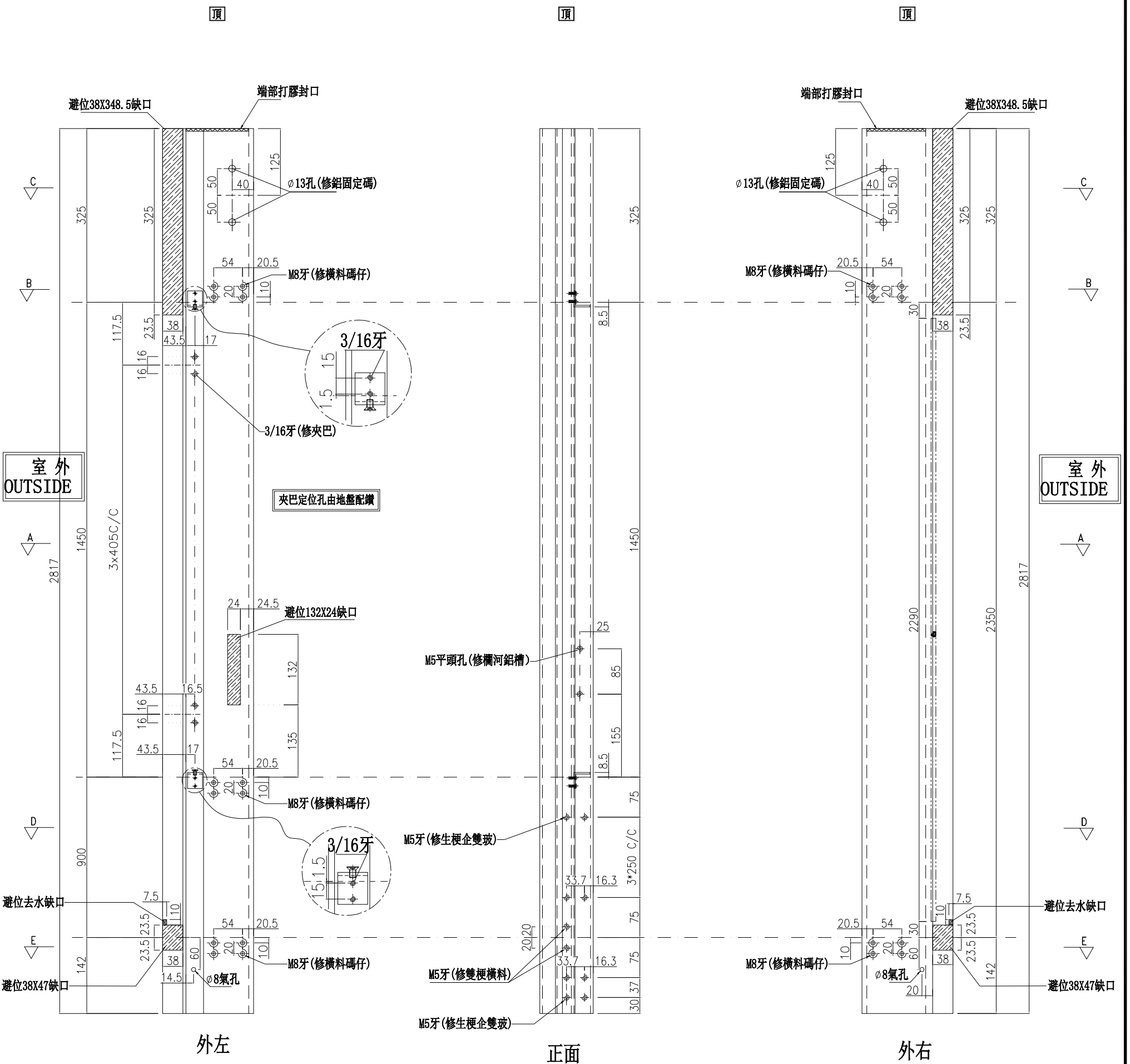

名稱	生梗企	制圖	周廣志	2025.06.12	修改	
材料	X86622	復核	謝永林	2025.07.11	日期	
顏色	UCT207124XL-3	批准			圖號	G-MS29a

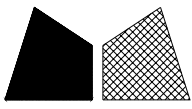

美特鋁質有限公司

MIDI Aluminium Fabricator Ltd.

工程號

J-861

地盤

己連拿利

數量	位置	樓層
1	CW-3001	12F
1	CW-3002	12F
8	CW-3003	15F~22F
9	CW-3004	15F~23F

左SHR右靠牆

*請用A3紙打印

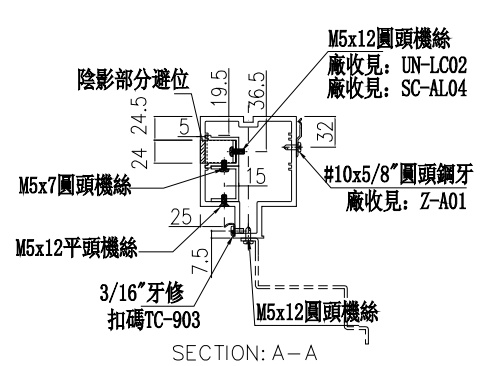
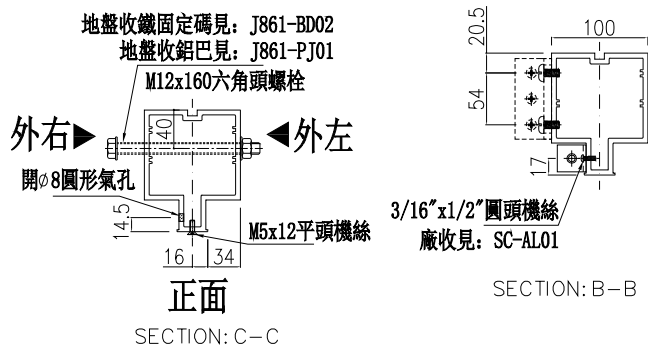
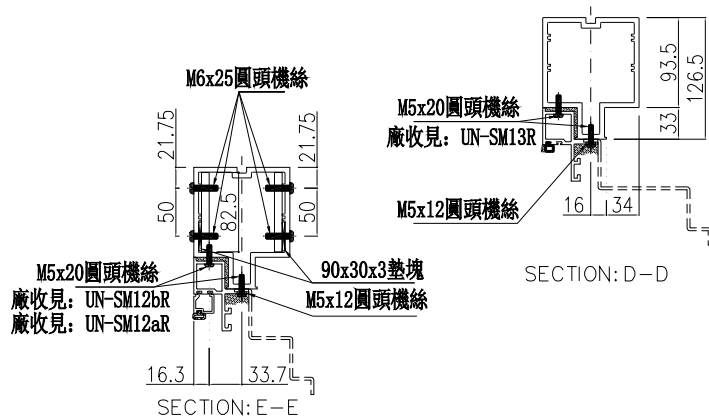
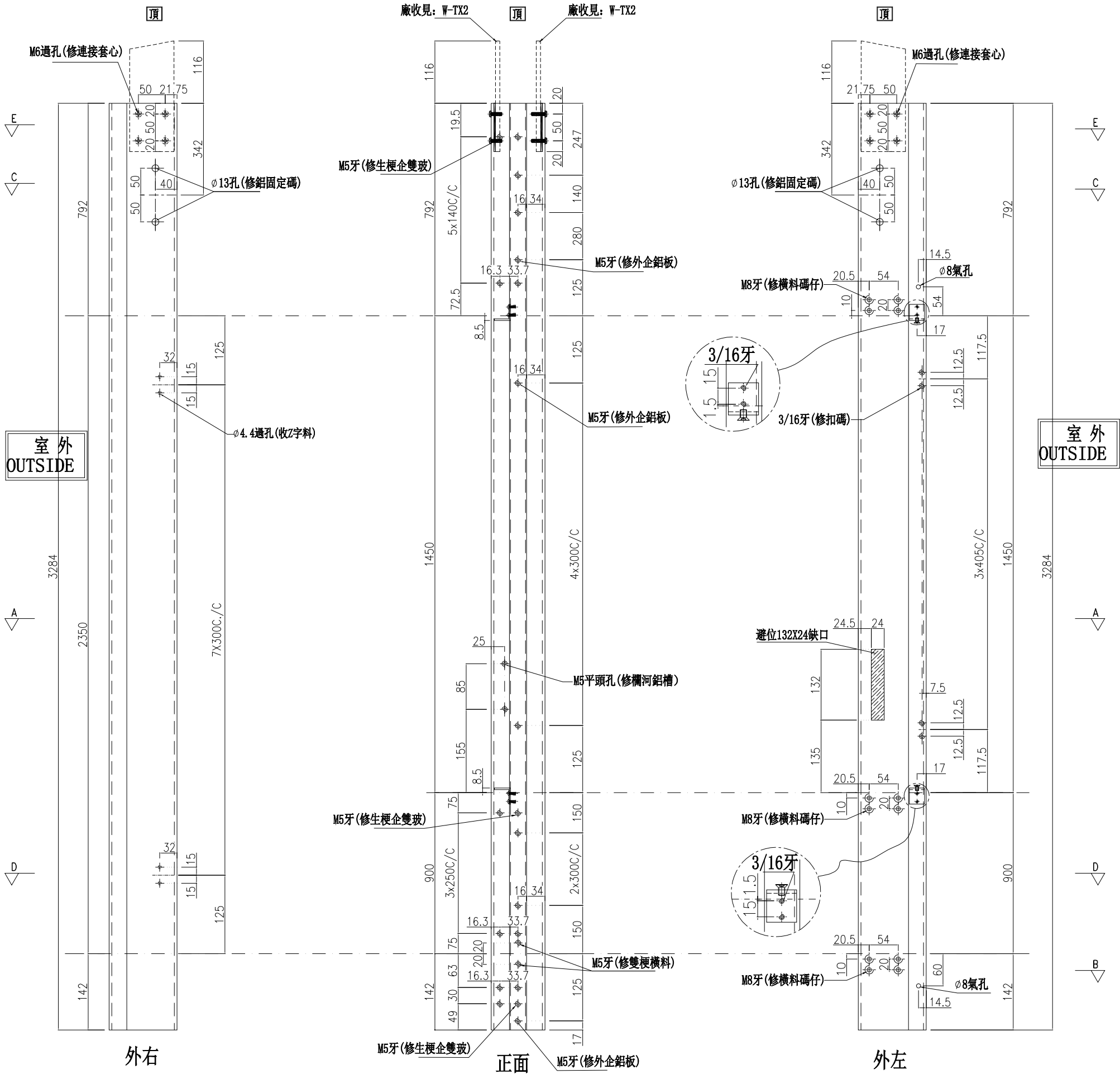

名稱	雙生企	制圖	周廣志	2025.06.12	修改	
材料	X86624	復核	謝永林	2025.07.11	日期	
顏色	UCT207124XL-3	批准			圖號	G-MS30

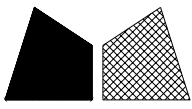

美特鋁質有限公司
MIDI Aluminium Fabricator Ltd.

數量	位置	樓層
1	CW-3003	23F

工程號 J-861 地盤 己連拿利

左SHR右靠牆 *請用A3紙打印

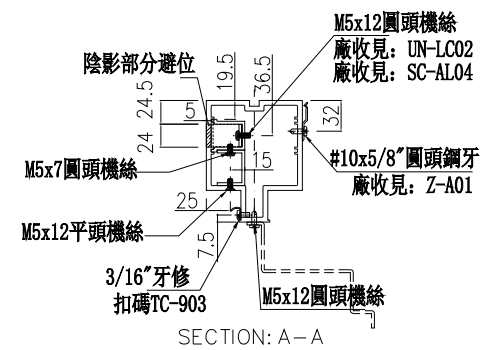
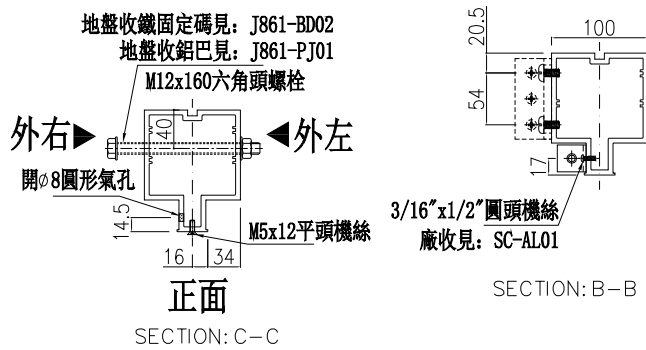
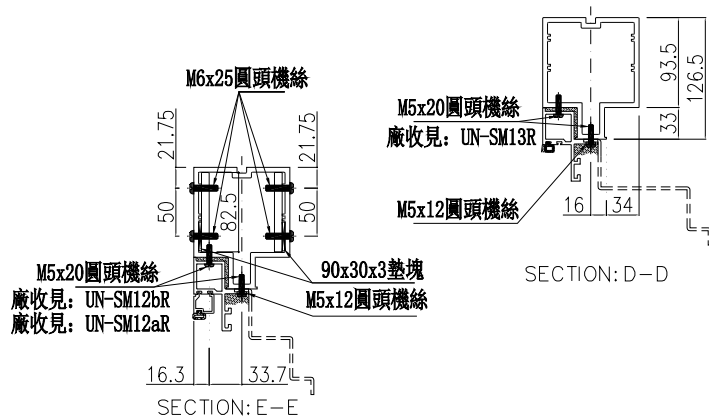
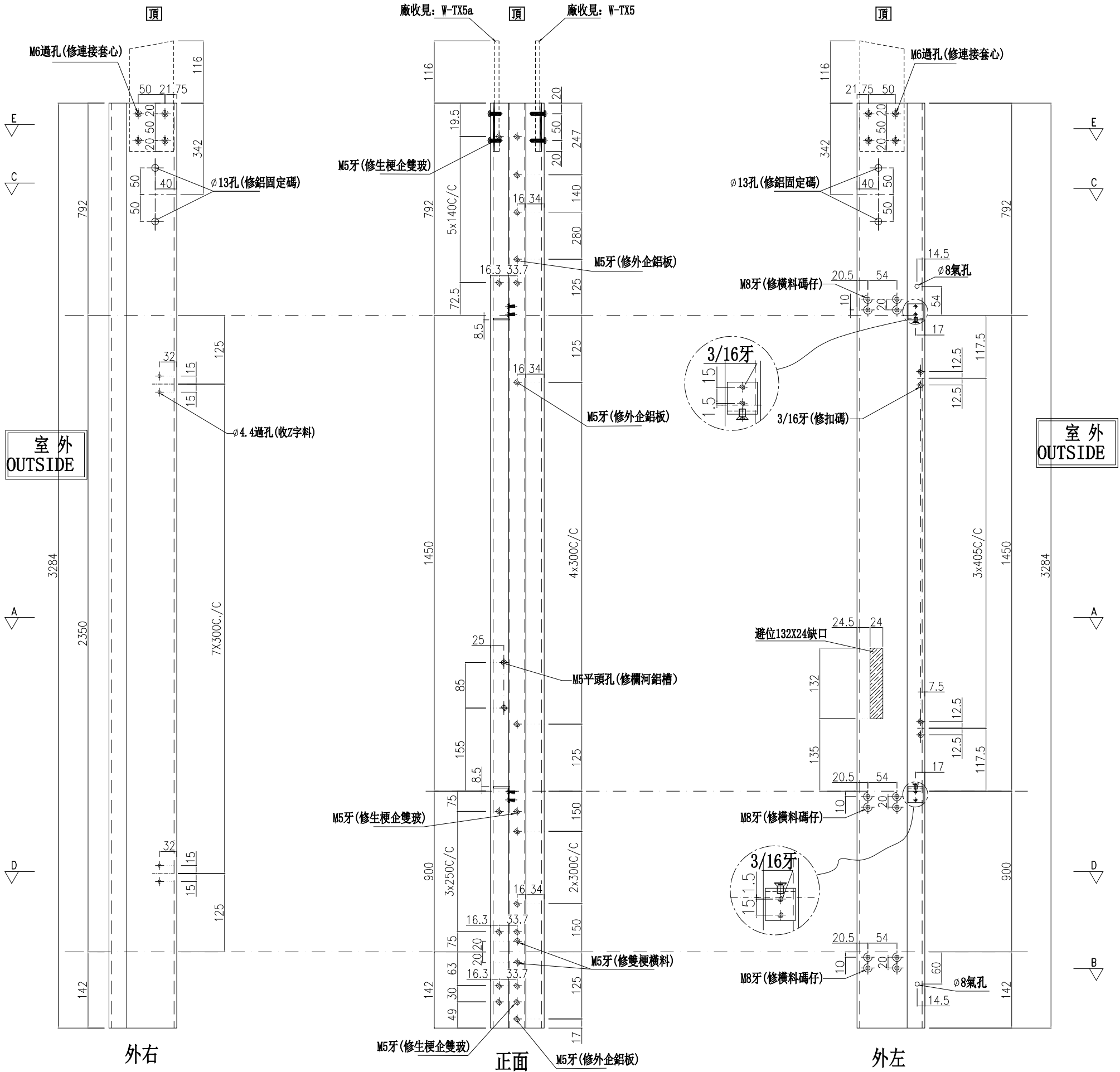

名稱	雙生企	制圖	周廣志	2025.06.12	修改	
材料	X86624	復核	謝永林	2025.07.11	日期	
顏色	UCT207124XL-3	批准			圖號	G-MS30a

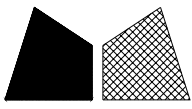

美特鋁質有限公司

MIDI Aluminium Fabricator Ltd.

數量	位置	樓層
1	CW-3001	12F
9	CW-3003	15F~23F

工程號

J-861

地盤

己連拿利

左靠牆右SHL

*請用A3紙打印

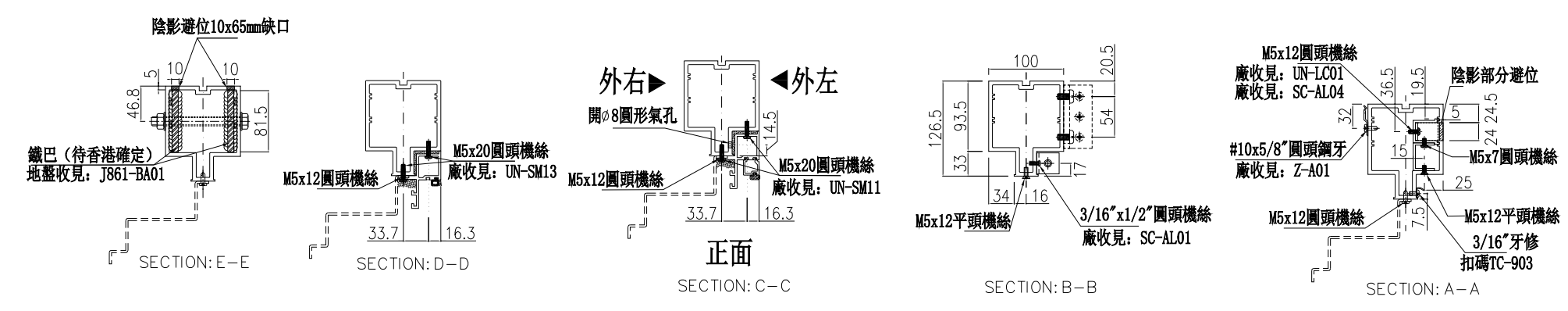
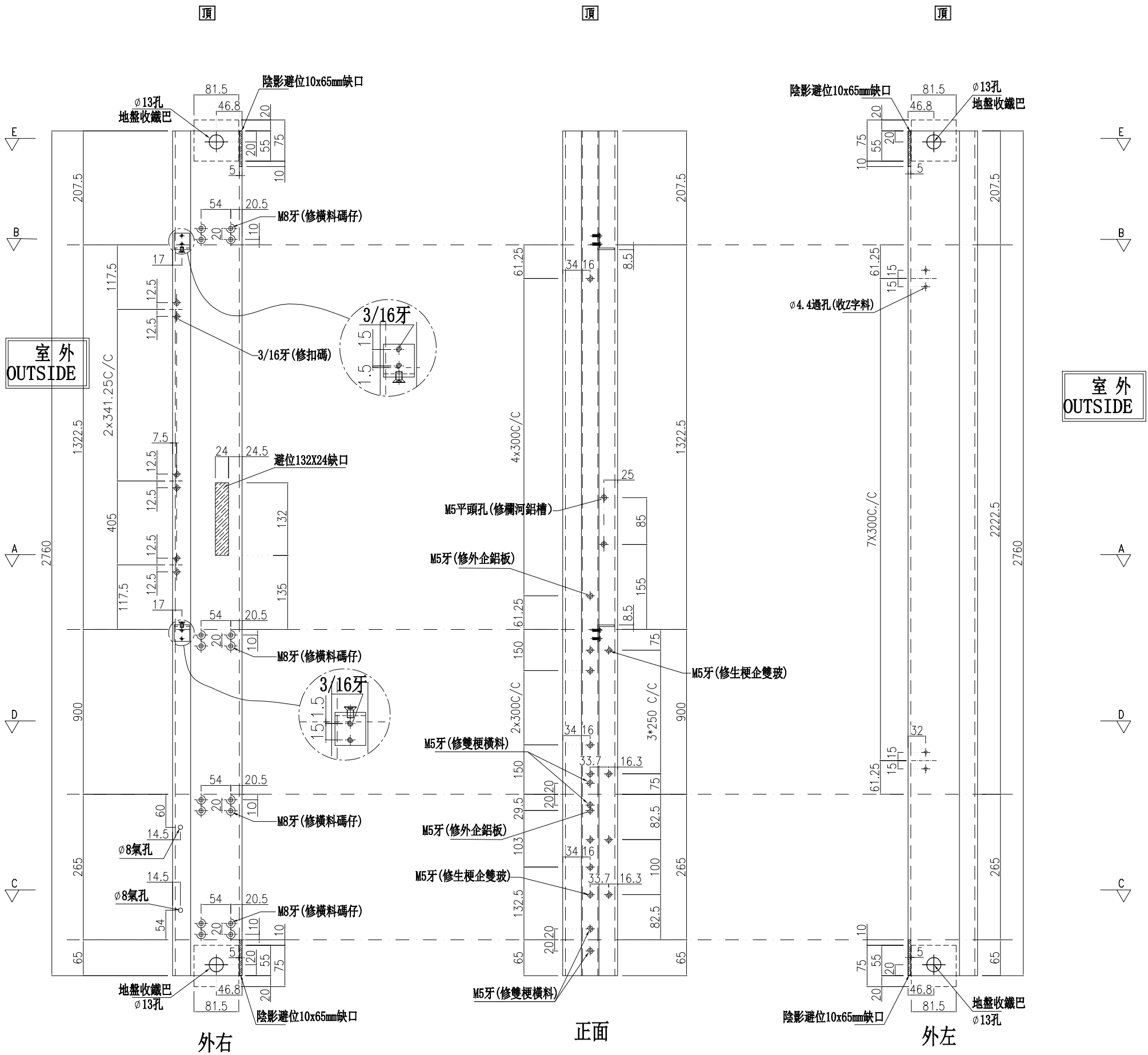

名稱	雙生企	制圖	周廣志	2025.06.12	修改	
材料	X86624	復核	謝永林	2025.07.11	日期	
顏色	UCT207124XL-3	批准			圖號	G-MS31

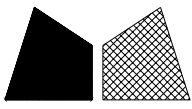

美特鋁質有限公司

MIDI Aluminium Fabricator Ltd.

數量	位置	樓層
1	CW-3002	12F
9	CW-3004	15F~23F

工程號

J-861

地盤

己連拿利

左SHR右靠牆

*請用A3紙打印

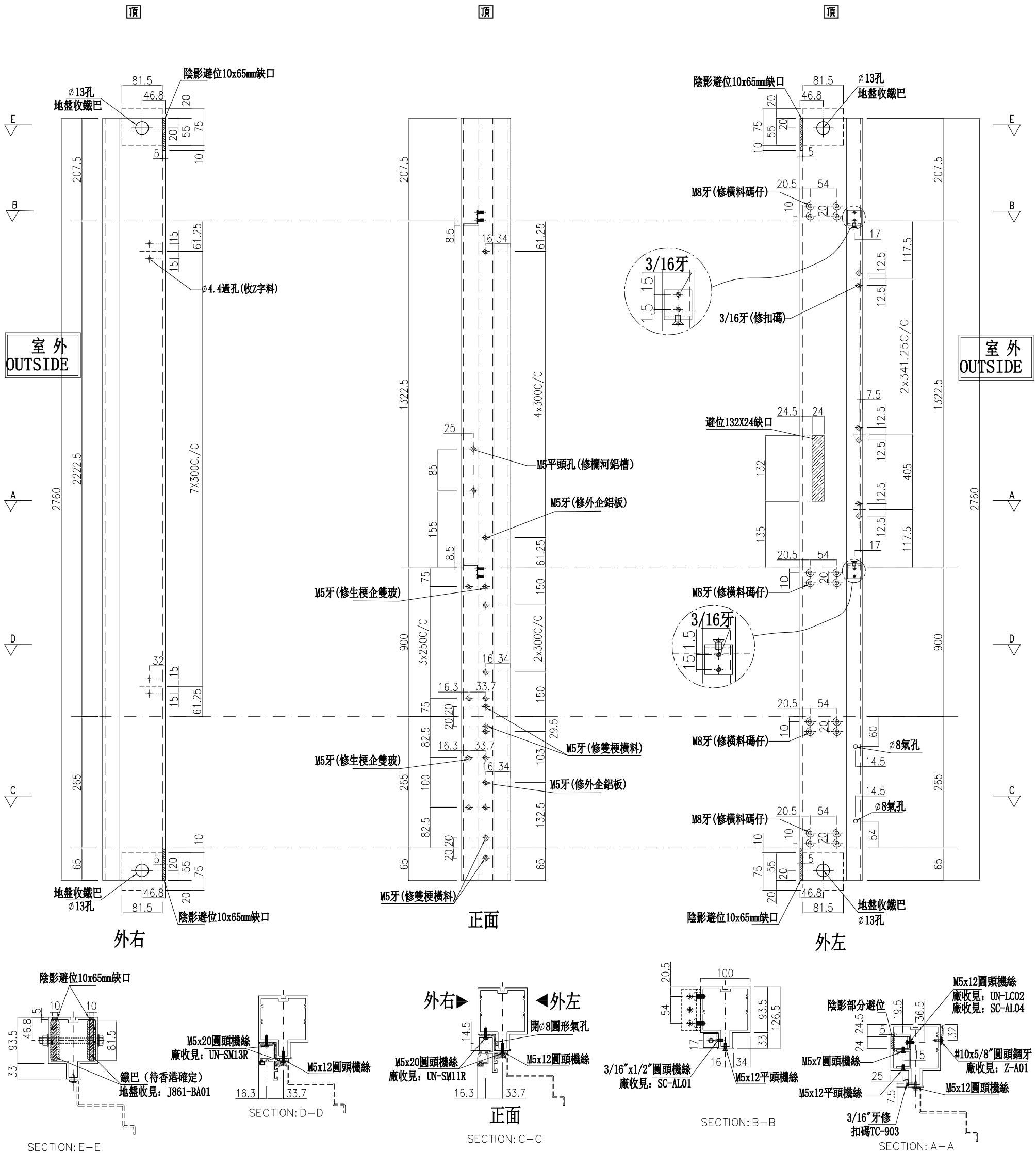

名稱	雙生企	制圖	周廣志	2025.06.12	修改		
材料	X86624	復核	謝永林	2025.07.11	日期		
顏色	UCT207124XL-3	批准			圖號	G-MS32	

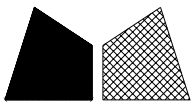

美特鋁質有限公司

MIDI Aluminium Fabricator Ltd.

數量	位置	樓層
1	CW-3002	12F
1	CW-3004	23F

工程號

J-837

地盤

己連拿利

左右梗窗

*請用A3紙打印

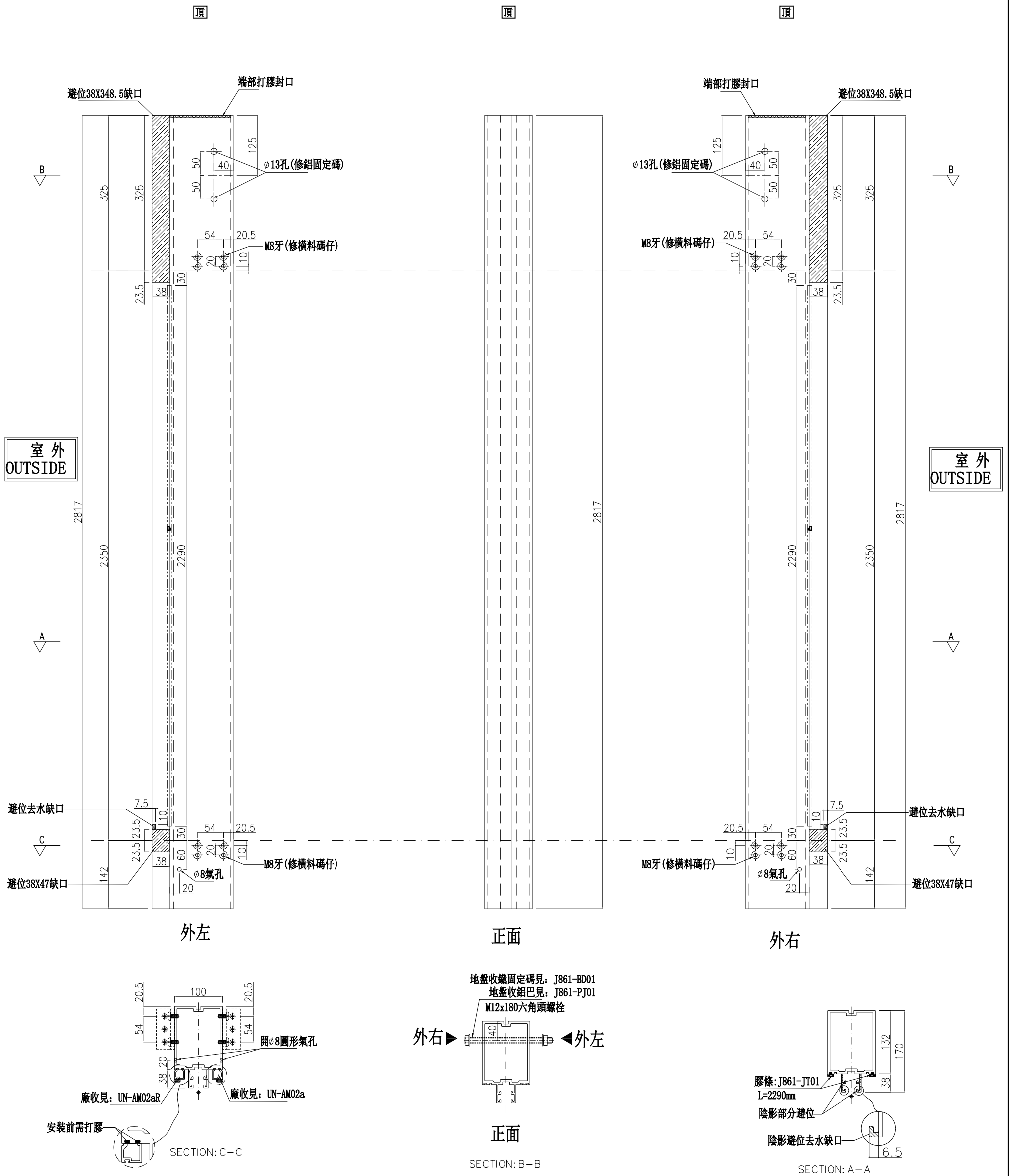

名稱	雙梗企	制圖	周廣志	2025.06.12	修改		
材料	X86623	復核	謝永林	2025.07.11	日期		
顏色	UCT207124XL-3	批准			圖號	G-MS33	

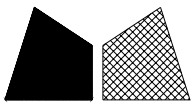

美特鋁質有限公司

MIDI Aluminium Fabricator Ltd.

數量	位置	樓層
1	CW-3004	15F

工程號

J-837

地盤

己連拿利

左右梗窗

*請用A3紙打印

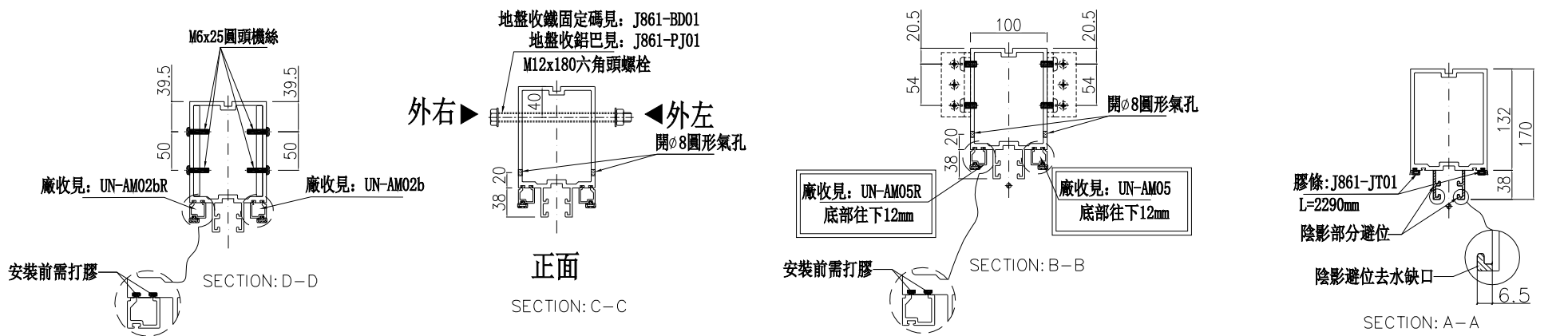
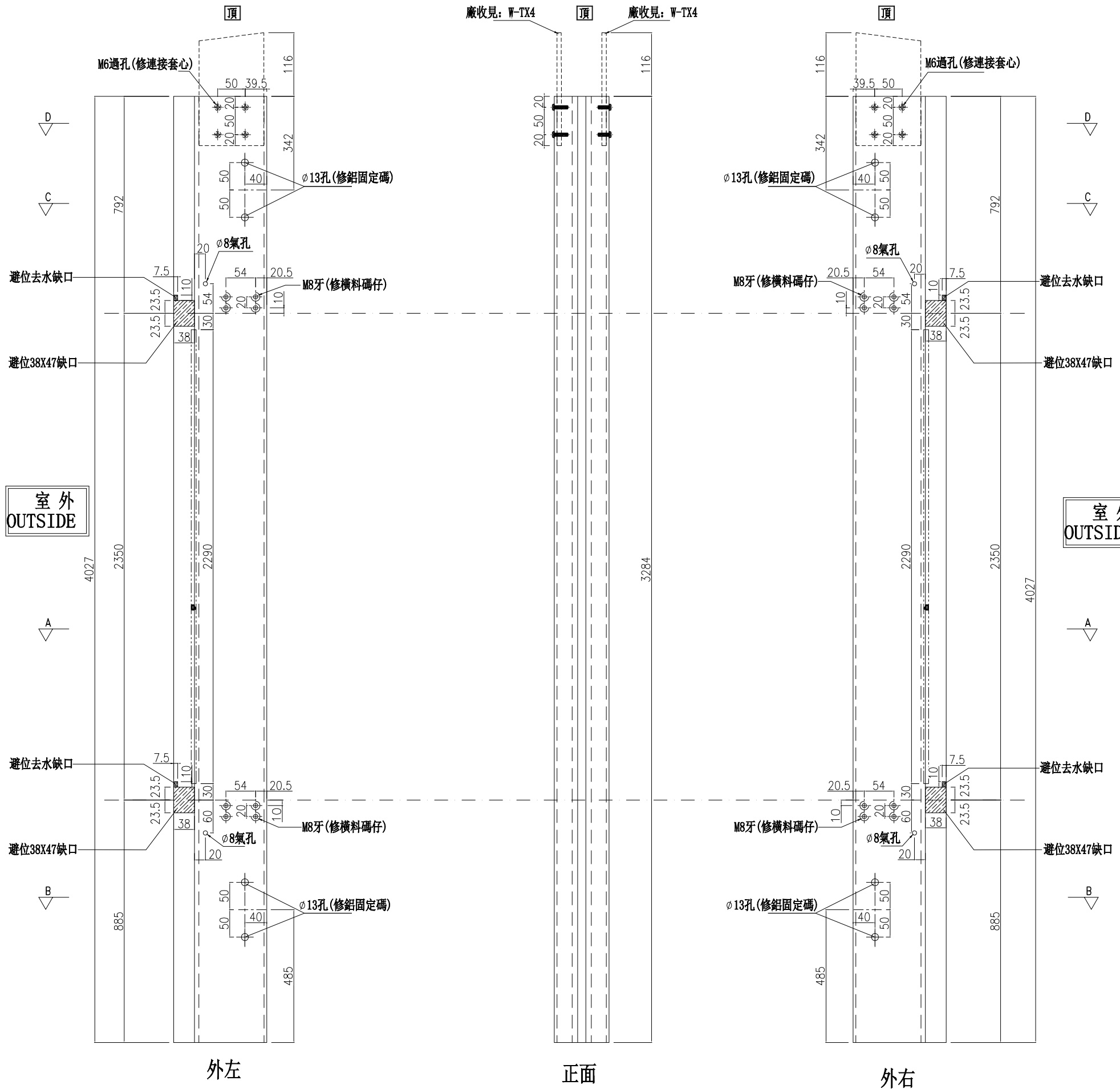

名稱	雙梗企	制圖	周廣志	2025.06.12	修改		
材料	X86623	復核	謝永林	2025.07.11	日期		
顏色	UCT207124XL-3	批准			圖號	G-MS33a	

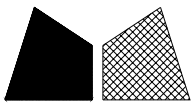

美特鋁質 有限公司

MIDI Aluminium Fabricator Ltd.

數量	位置	樓層
7	CW-3004	16F~22F

工程號

J-837

地盤

己連拿利

左右梗窗

*請用A3紙打印

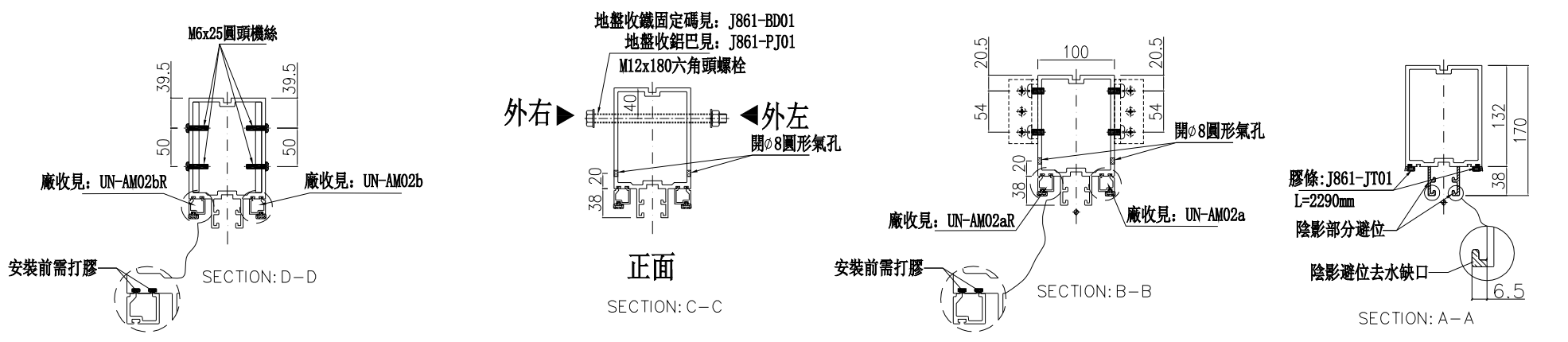
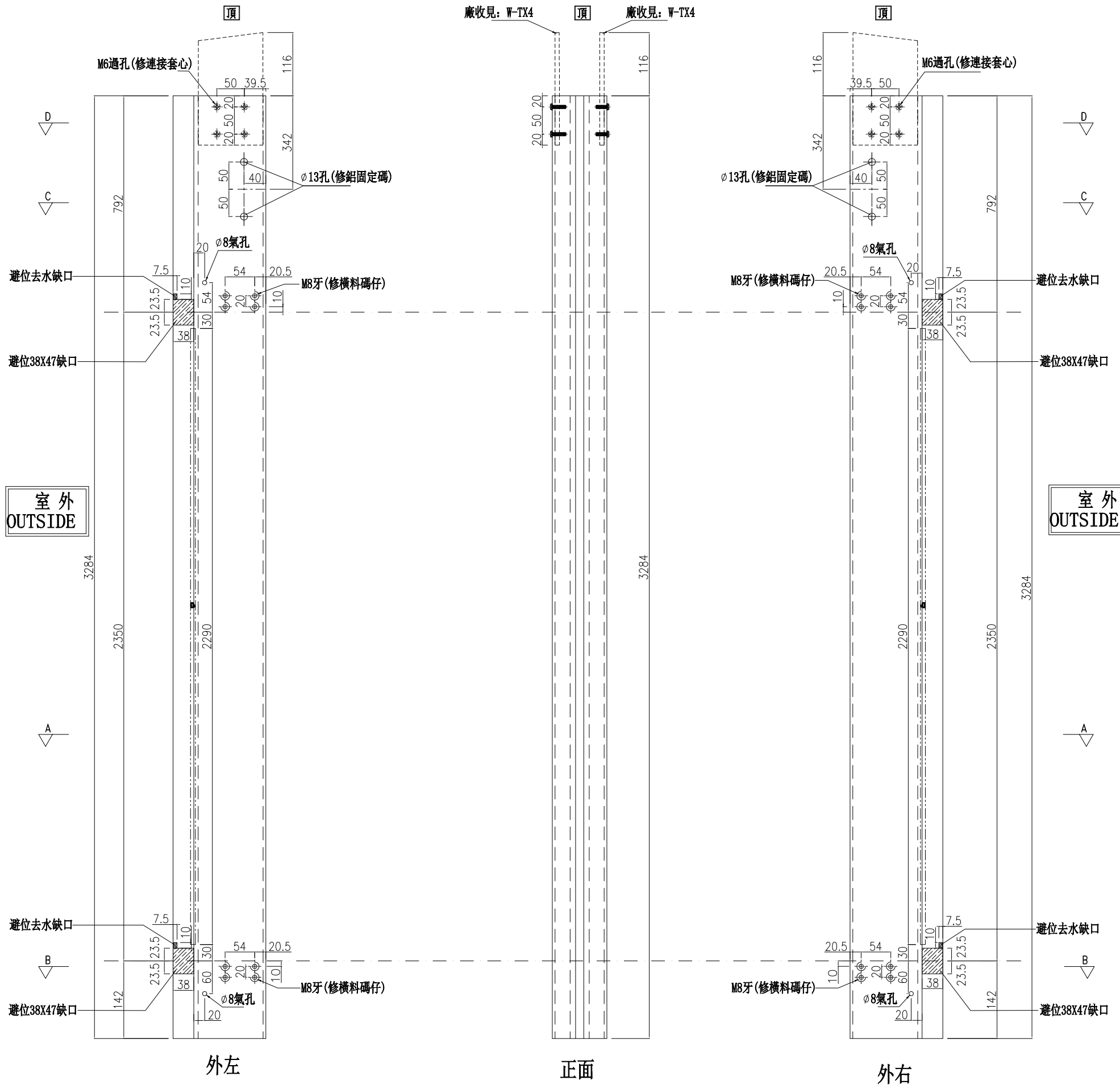

名稱	雙梗企	制圖	周廣志	2025.06.12	修改		
材料	X86623	復核	謝永林	2025.07.11	日期		
顏色	UCT207124XL-3	批准			圖號	G-MS33b	

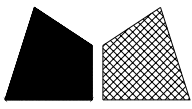

美特鋁質有限公司

MIDI Aluminium Fabricator Ltd.

數量	位置	樓層
1	CW-3002	12F

工程號

J-861

地盤

己連拿利

左靠牆右梗窗

*請用A3紙打印

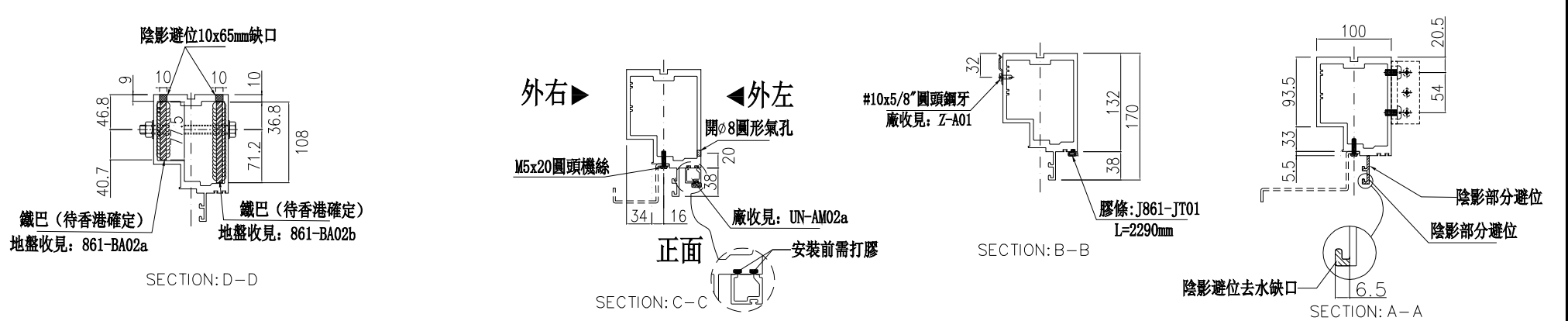
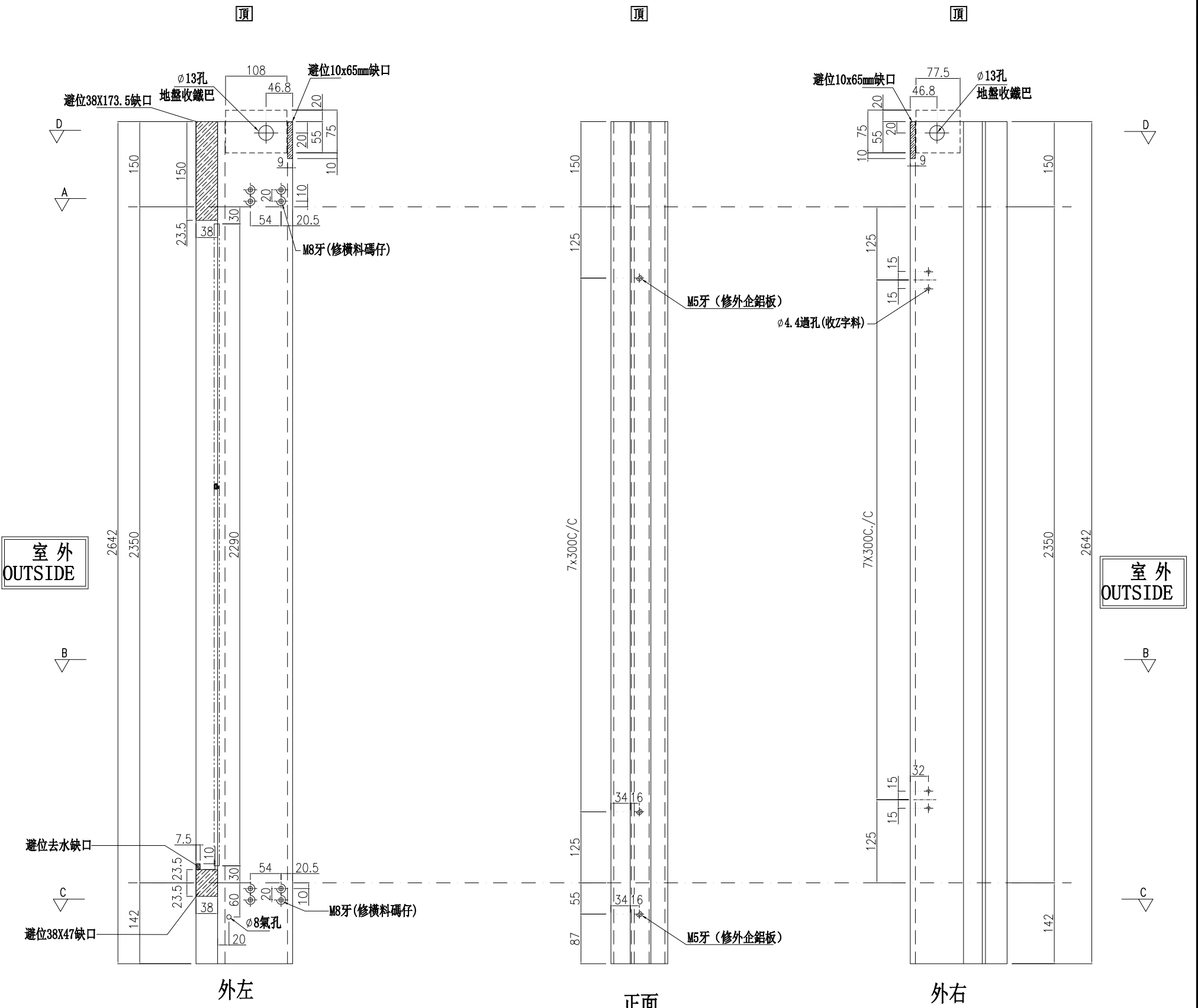

名稱	生梗企	制圖	周廣志	2025.06.12	修改		
材料	X86622	復核	謝永林	2025.07.11	日期		
顏色	UCT207124XL-3	批准			圖號	G-MS34	

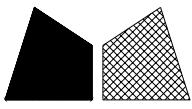

美特鋁質有限公司

MIDI Aluminium Fabricator Ltd.

數量	位置	樓層
1	CW-3004	15F

工程號

J-861

地盤

己連拿利

左靠牆右梗窗

*請用A3紙打印

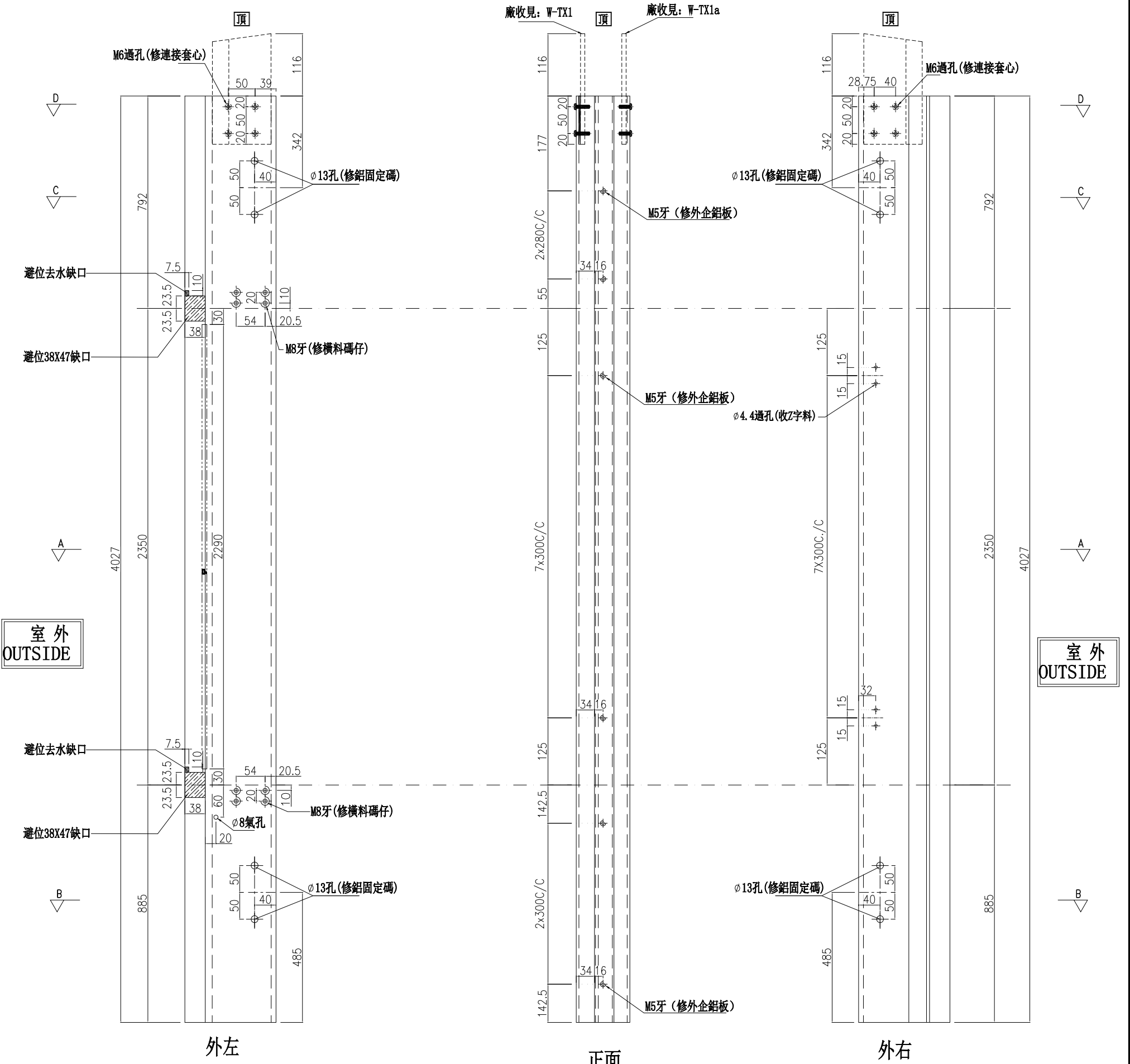

室外
OUTSIDE

室外
OUTSIDE

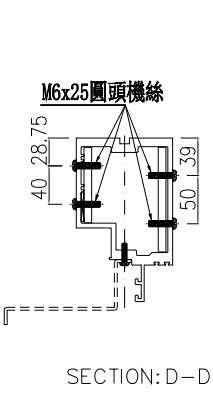

SECTION: D-D

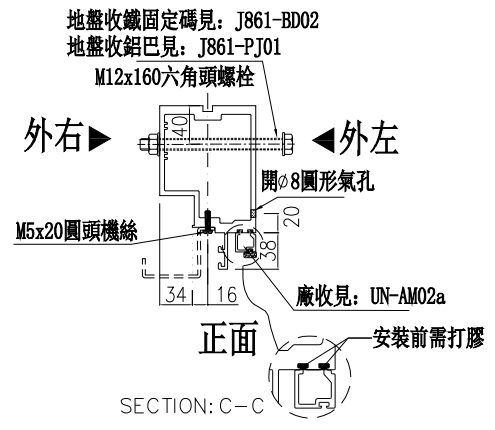

SECTION: C-C

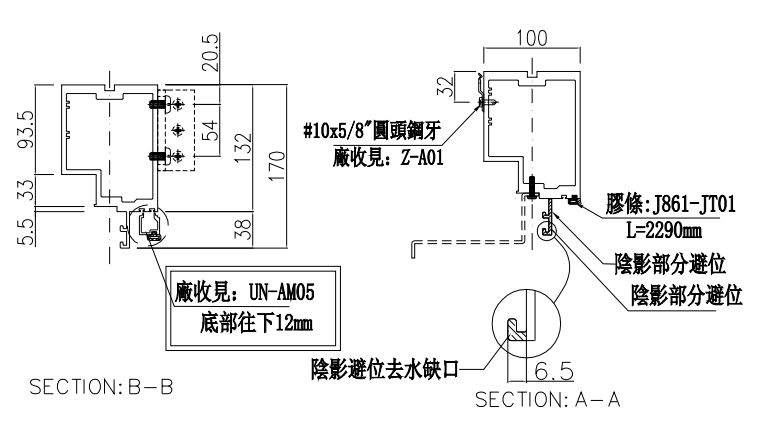

SECTION: B-B

SECTION: A-A

名稱	生梗企	制圖	周廣志	2025.06.12	修改		
材料	X86622	復核	謝永林	2025.07.11	日期		
顏色	UCT207124XL-3	批准			圖號	G-MS34a	

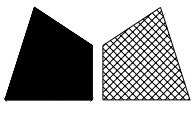

美特鋁質有限公司
MIDI Aluminium Fabricator Ltd.

數量	位置	樓層
8	CW-3004	16F~23F

工程號	J-861	地盤	己連拿利
-----	-------	----	------

左靠牆右梗窗

*請用A3紙打印

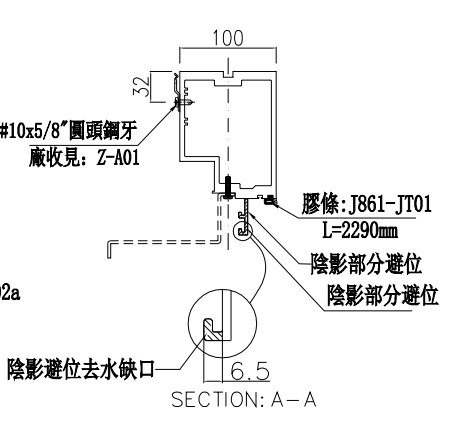
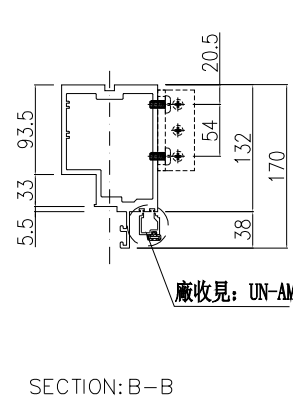
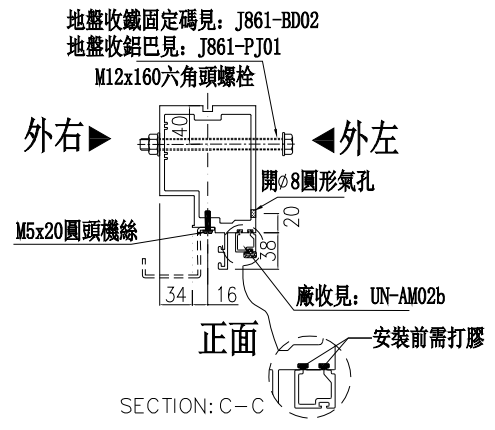
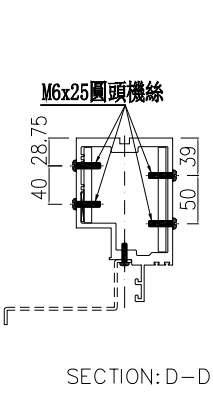
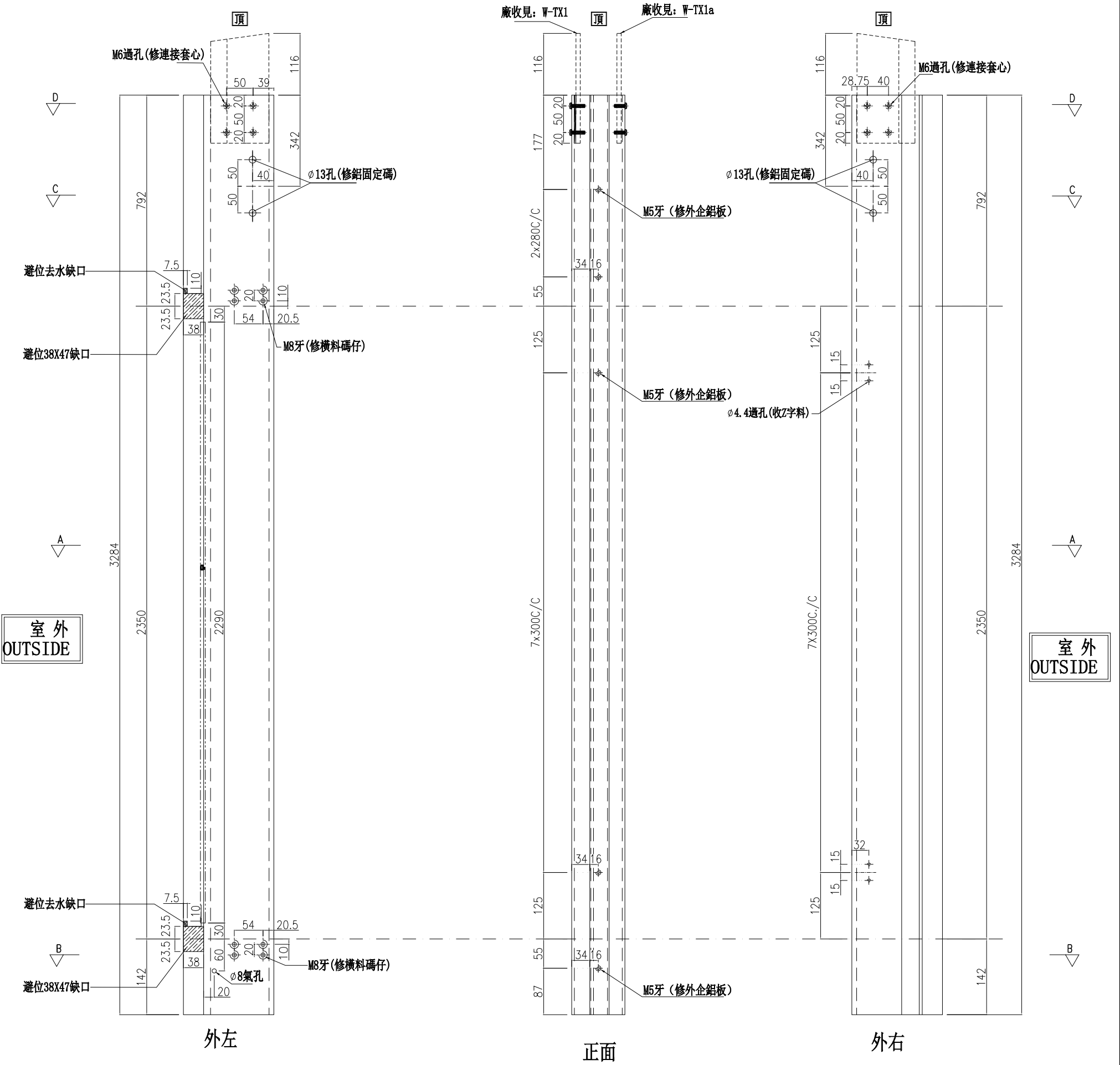

名稱	生梗企	制圖	周廣志	2025.06.12	修改		
材料	X86622	復核	謝永林	2025.07.11	日期		
顏色	UCT207124XL-3	批准			圖號	G-MS34b	

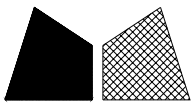

美特鋁質有限公司

MIDI Aluminium Fabricator Ltd.

數量	位置	樓層
1	CW-3002	12F

工程號

J-861

地盤

己連拿利

左梗窗右SHR

*請用A3紙打印

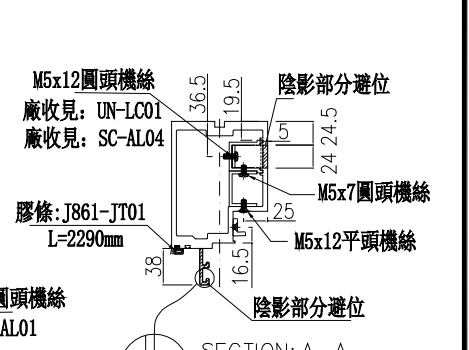
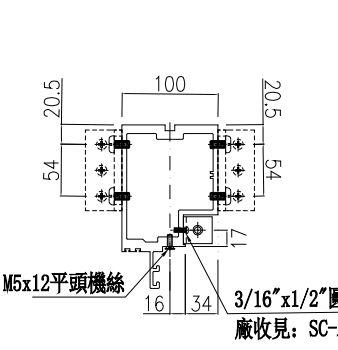
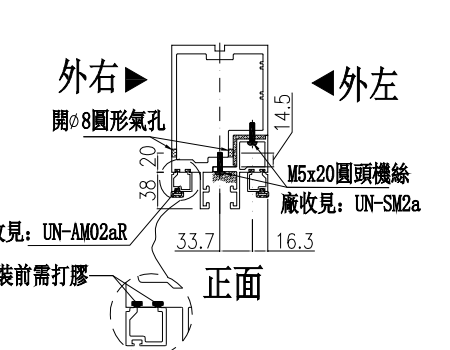
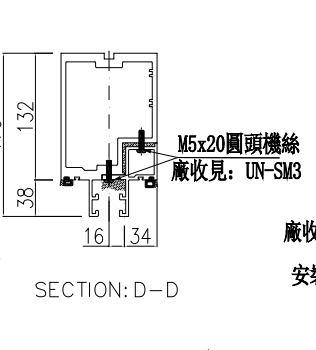
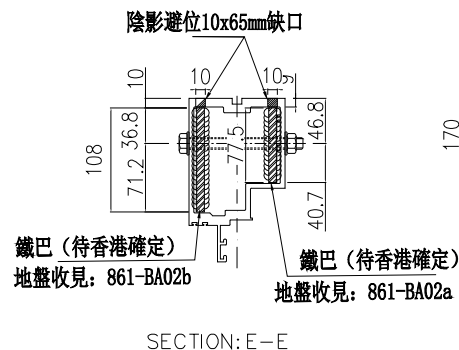
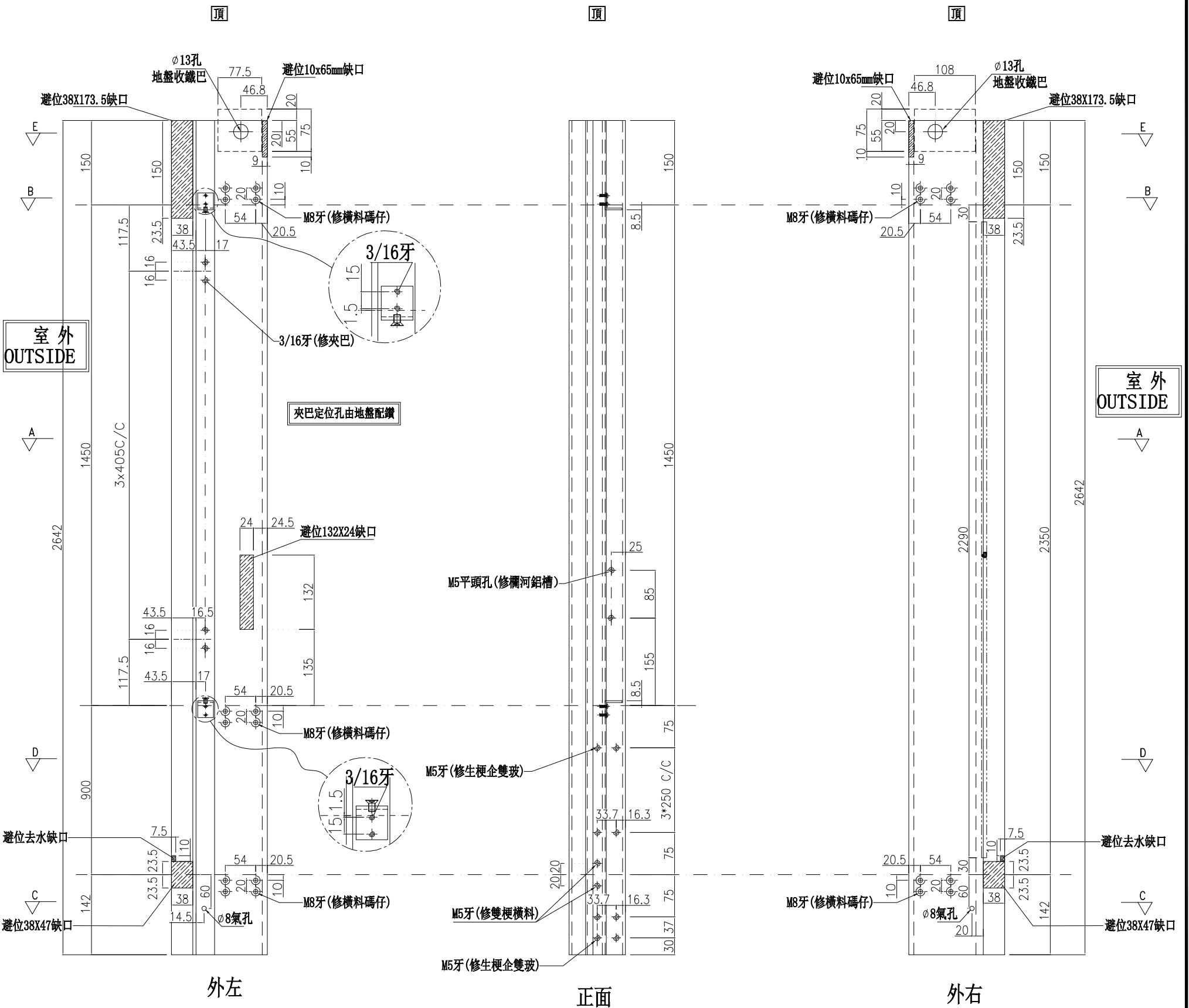

名稱	生梗企	制圖	周廣志	2025.06.12	修改	
材料	X86622	復核	謝永林	2025.07.11	日期	
顏色	UCT207124XL-3	批准			圖號	G-MS35

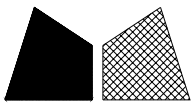

美特鋁質有限公司
MIDI Aluminium Fabricator Ltd.

數量	位置	樓層
1	CW-3002	12F

工程號 J-861 地盤 己連拿利

左SHR右梗窗

*請用A3紙打印

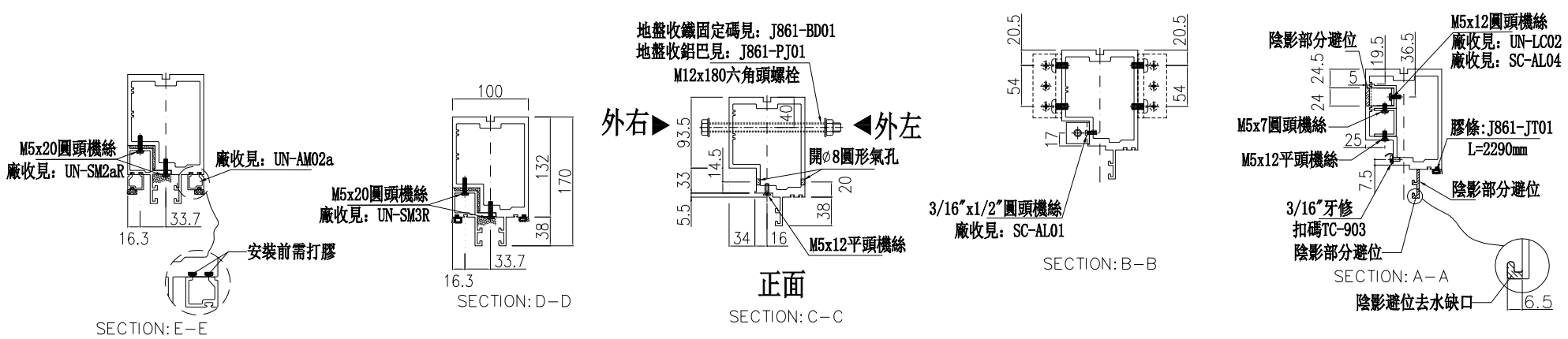
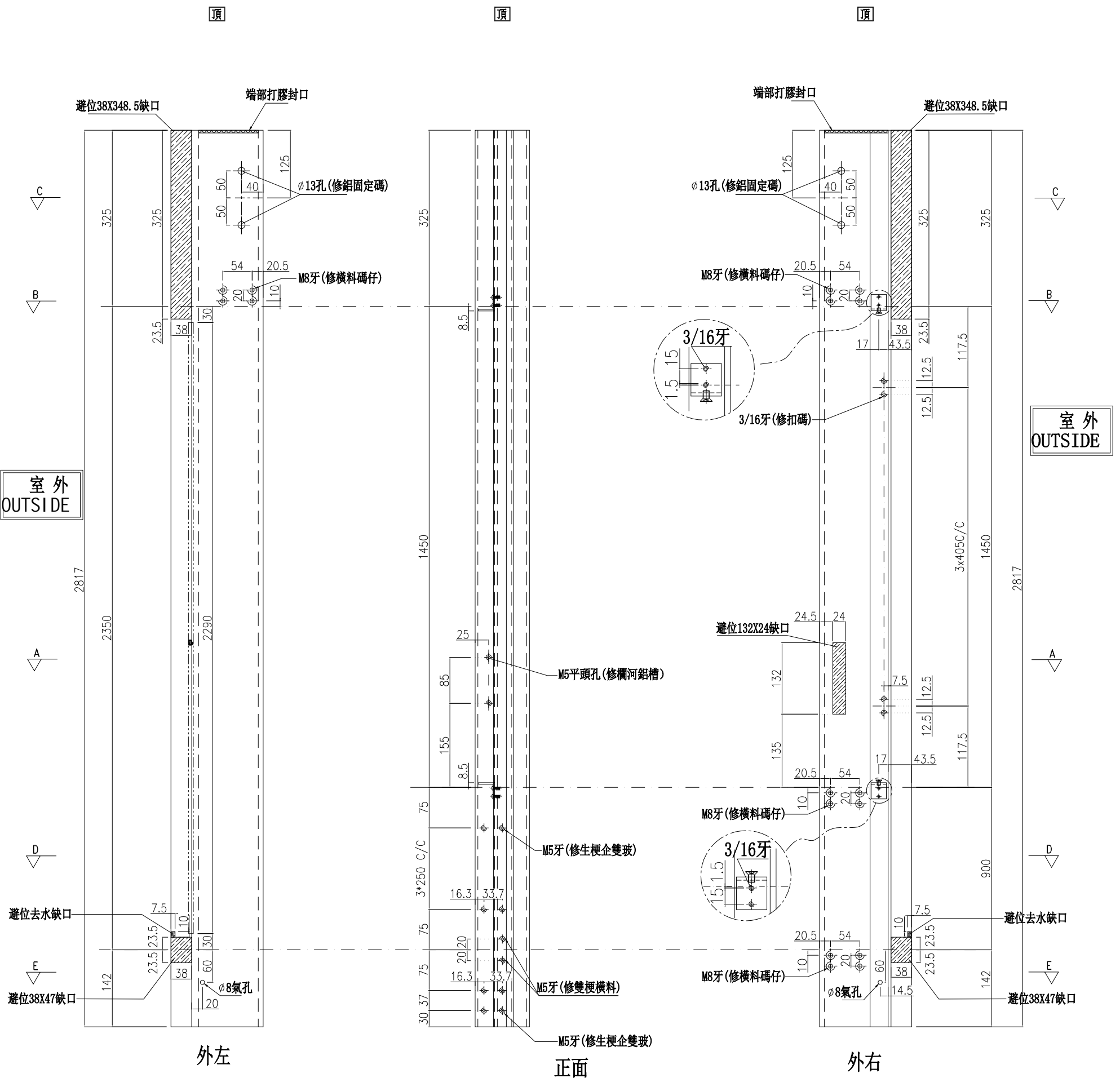

名稱	生梗企	制圖	周廣志	2025.06.12	修改		
材料	X86622	復核	謝永林	2025.07.11	日期		
顏色	UCT207124XL-3	批准			圖號	G-MS36	

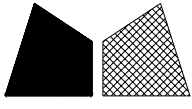

美特鋁質有限公司
MIDI Aluminium Fabricator Ltd.

數量	位置	樓層
1	CW-3002	12F
9	CW-3004	15F~23F

工程號 J-861 地盤 己連拿利

左SHR右梗窗

*請用A3紙打印

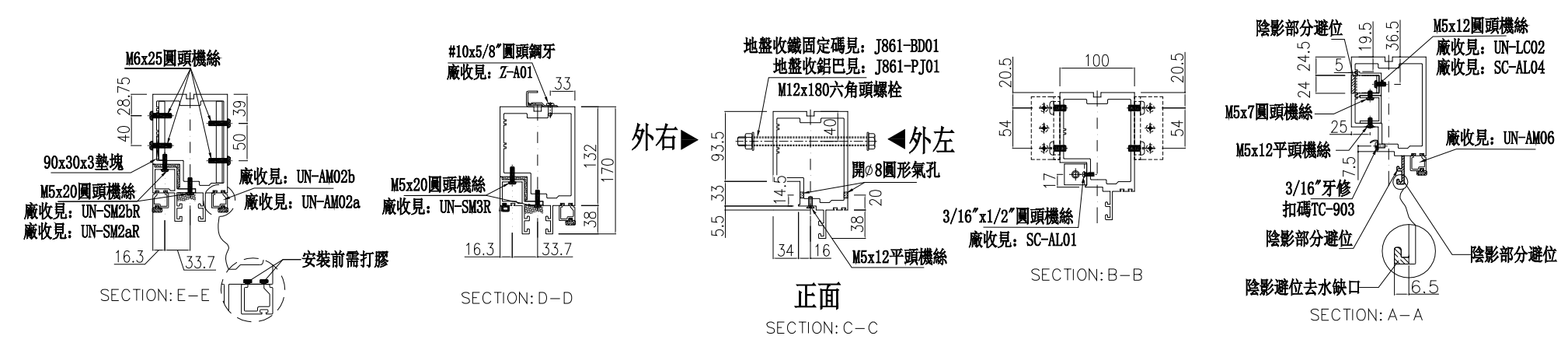
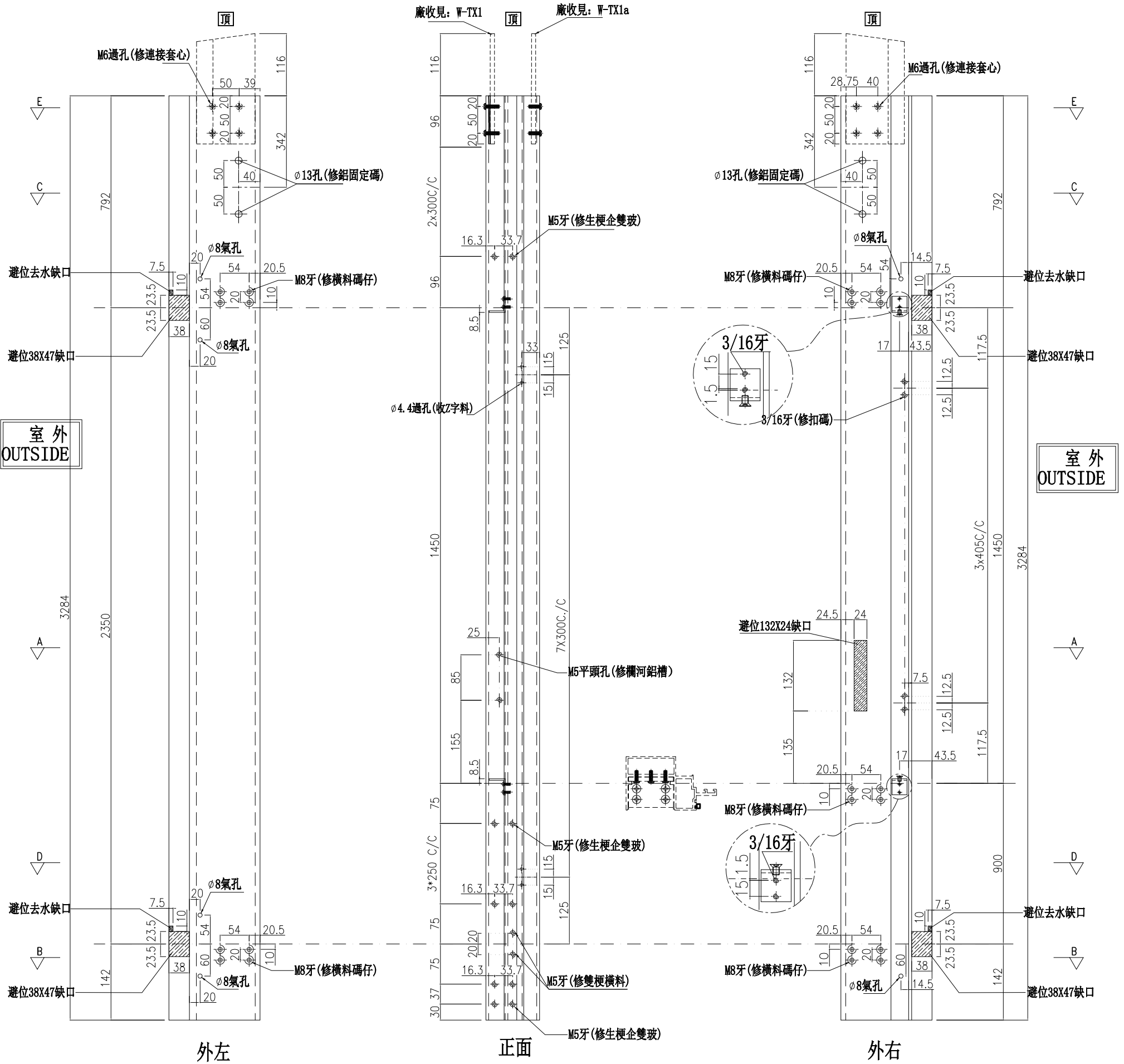

名稱	生梗企	制圖	周廣志	2025.06.12	修改		
材料	X86622	復核	謝永林	2025.07.11	日期		
顏色	UCT207124XL-3	批准			圖號	G-MS37	

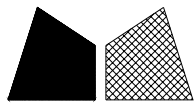

美特鋁質 有限公司

MIDI Aluminium Fabricator Ltd.

數量	位置	樓層
1	CW-3002	12F
9	CW-3004	15F~23F

工程號

J-861

地盤

己連拿利

左梗窗右靠牆

*請用A3紙打印

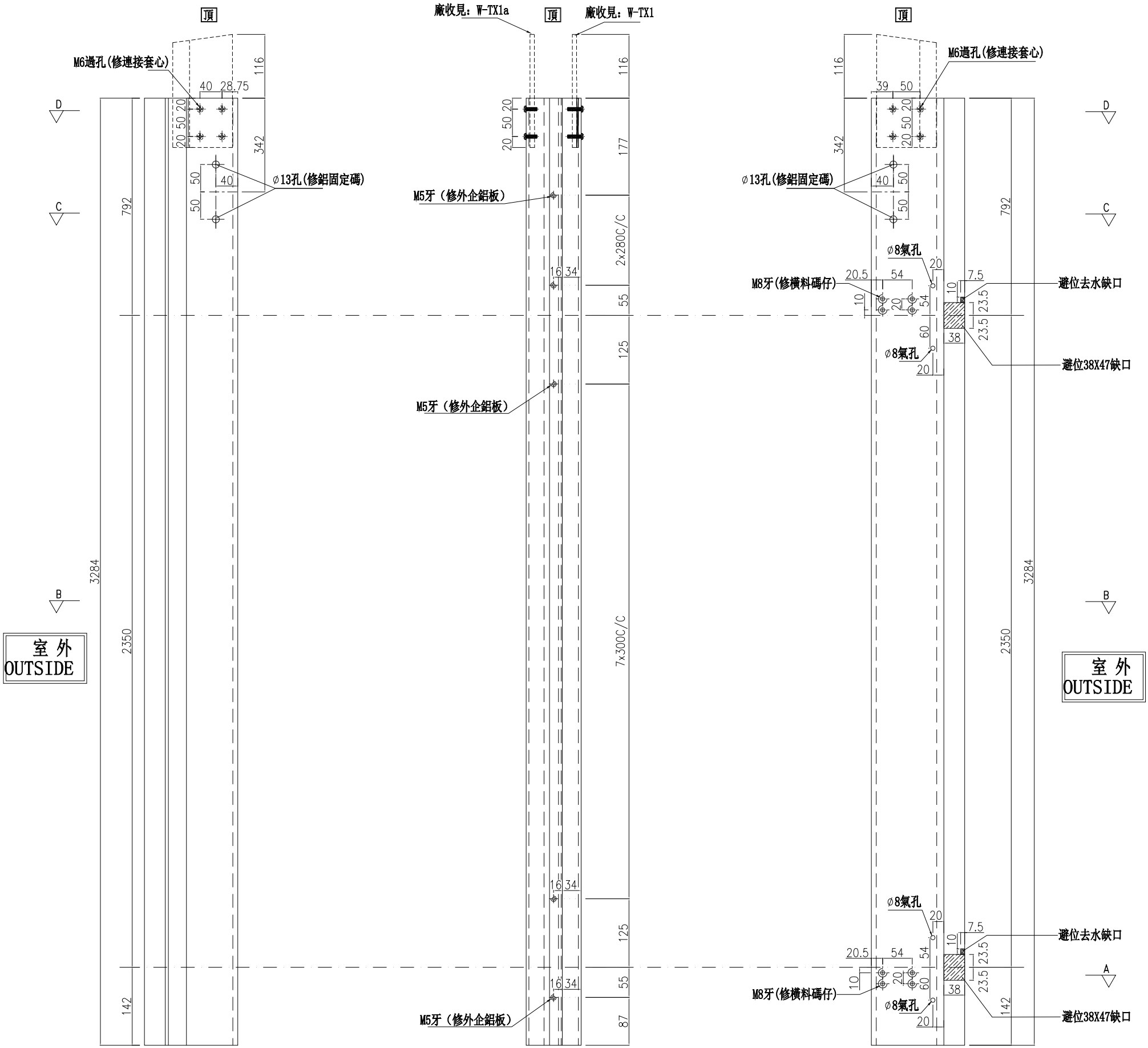

外左

正面

外右

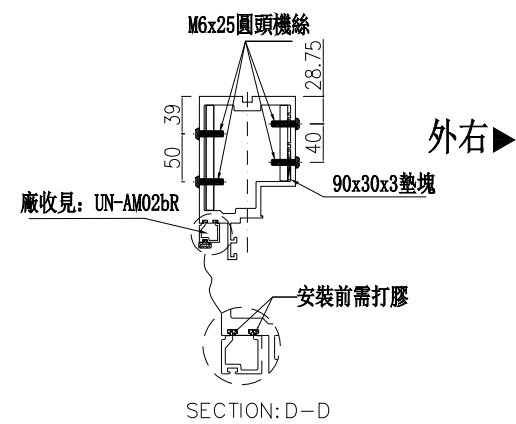

SECTION: D-D

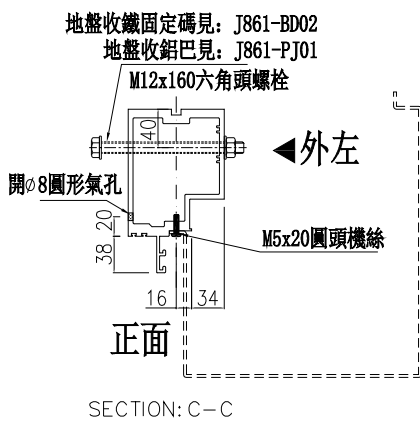

SECTION: C-C

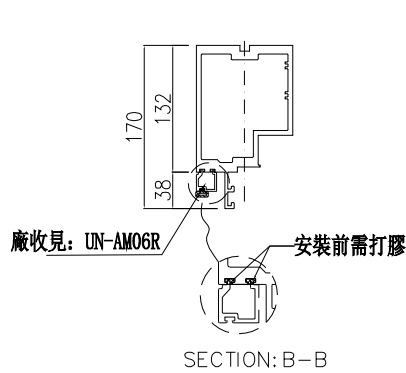

SECTION: B-B

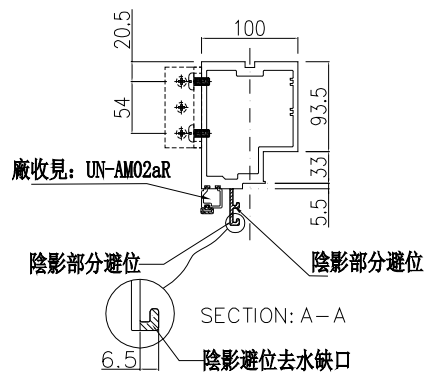

SECTION: A-A

名稱	生梗企	制圖	周廣志	2025.06.12	修改
材料	X86622	復核	謝永林	2025.07.11	日期
顏色	UCT207124XL-3	批准			圖號
					G-MS38

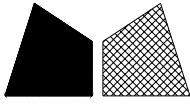

美特鋁質 有限公司
MIDI Aluminium Fabricator Ltd.

數量	位置	樓層
6	CW-3003	25F~30F

工程號 J-861 地盤 已連拿利

左SHL右SD

*請用A3紙打印

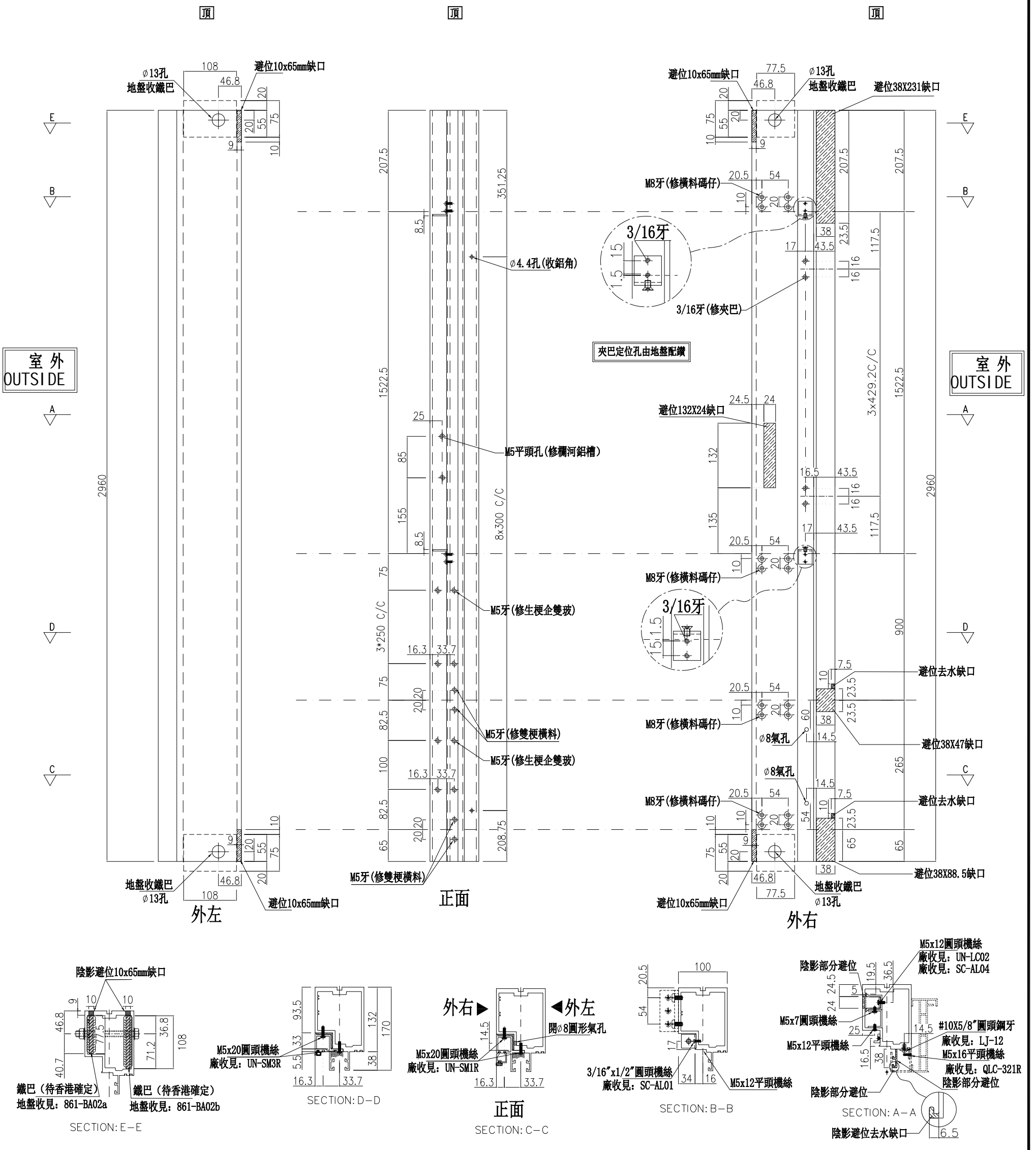

名稱	生梗企	制圖	周廣志	2025.06.12	修改	
材料	X86622	復核	謝永林	2025.07.11	日期	
顏色	UCT207124XL-3	批准			圖號	SD-MR40

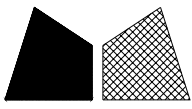

美特鋁質有限公司

MIDI Aluminium Fabricator Ltd.

數量	位置	樓層
6	CW-3004	25F~30F

工程號

J-861

地盤

己連拿利

左SD右SHR

*請用A3紙打印

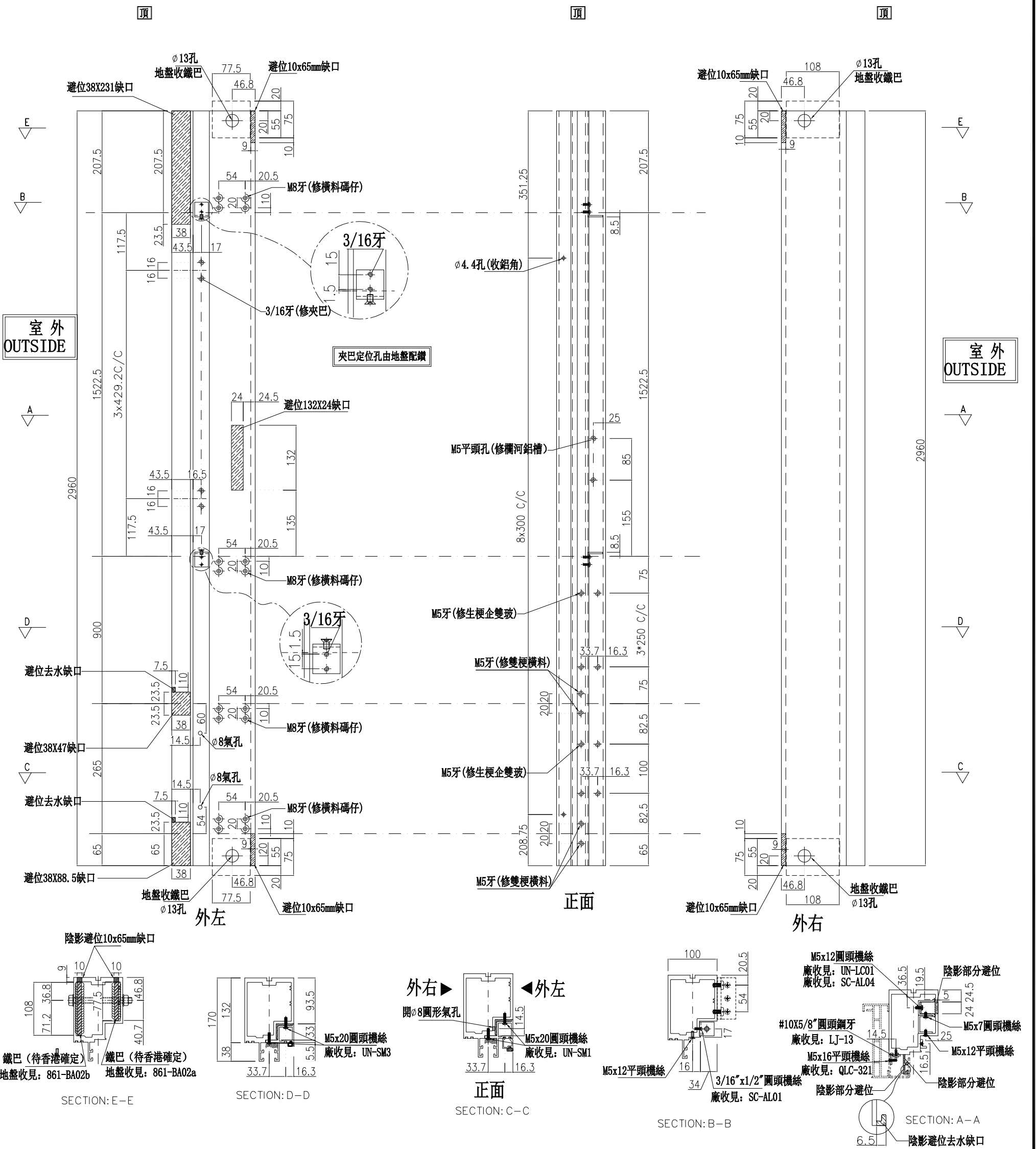

名稱	生梗企	制圖	周廣志	2025.06.12	修改		
材料	X86622	復核	謝永林	2025.07.11	日期		
顏色	UCT207124XL-3	批准			圖號	SD-ML40	

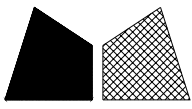

美特鋁質有限公司
MIDI Aluminium Fabricator Ltd.

數量	位置	樓層
5	CW-3003	25F~29F

工程號 J-861 地盤 己連拿利

左靠牆右梗窗

*請用A3紙打印

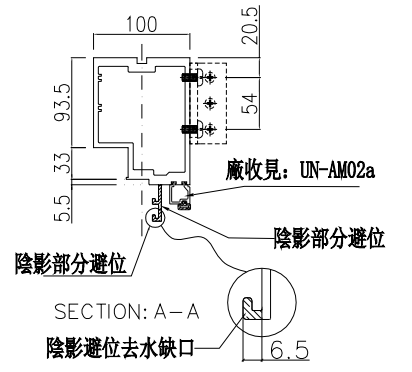
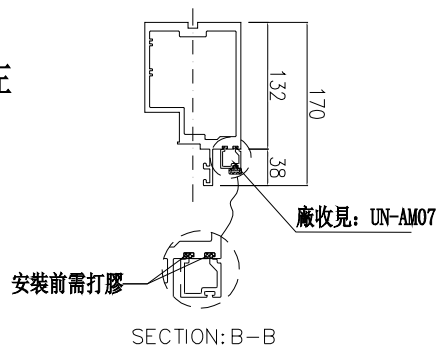
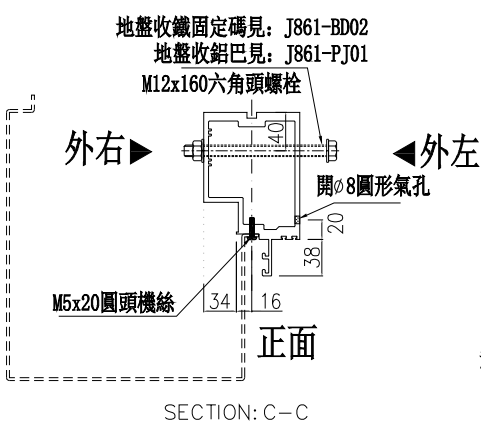
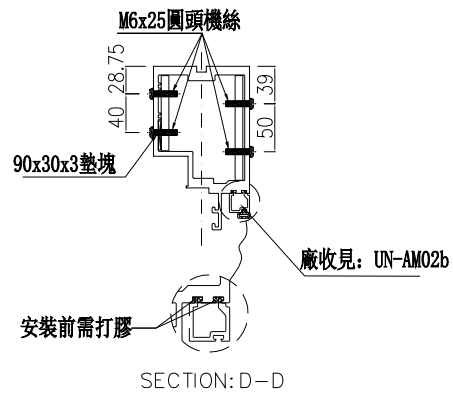
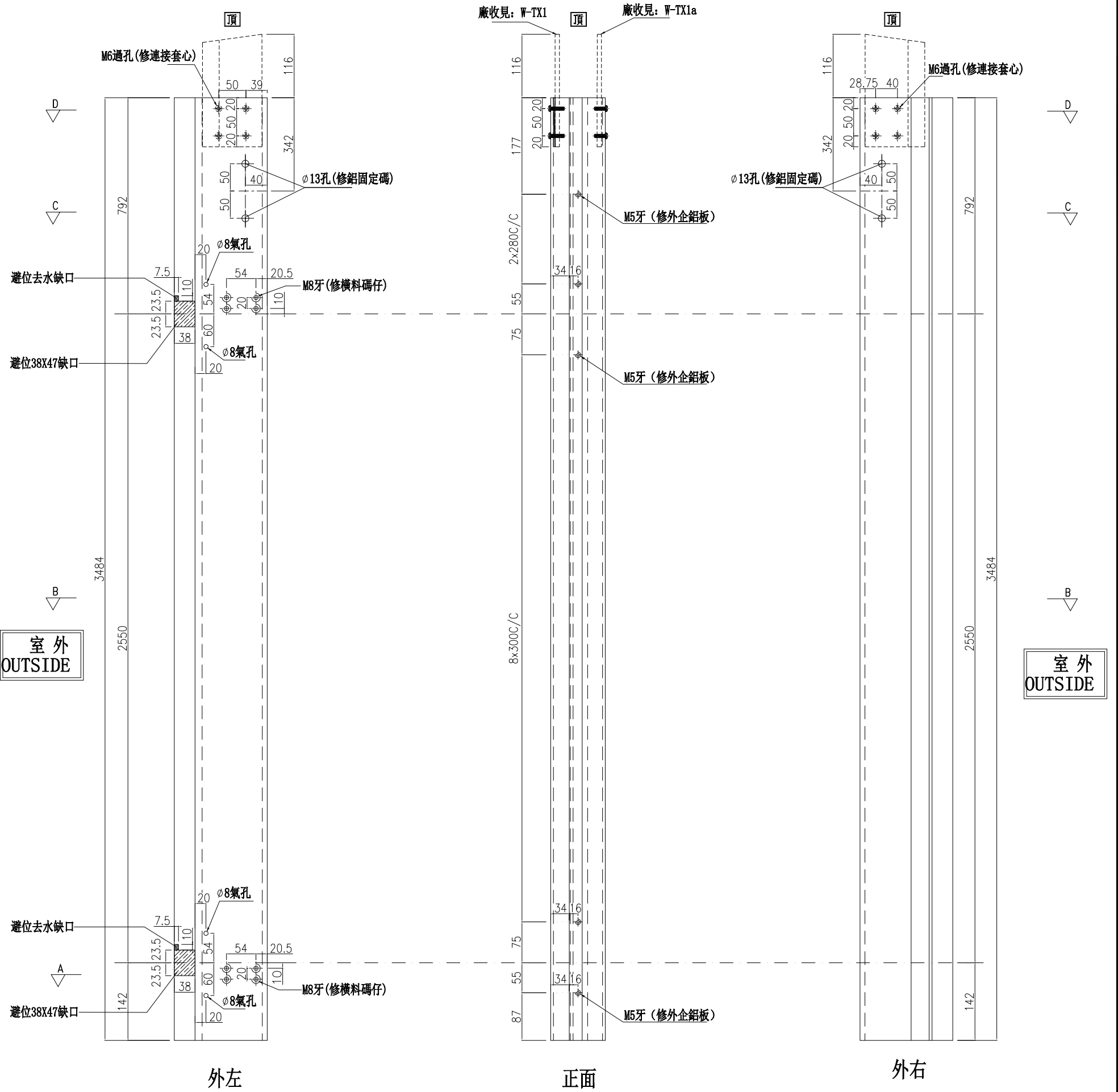

名稱	生梗企	制圖	周廣志	2025.06.12	修改		
材料	X86622	復核	謝永林	2025.07.11	日期		
顏色	UCT207124XL-3	批准			圖號	G-MS41	

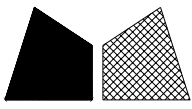

美特鋁質有限公司

MIDI Aluminium Fabricator Ltd.

數量	位置	樓層
1	CW-3003	30F

工程號

J-861

地盤

己連拿利

左靠牆右梗窗

*請用A3紙打印

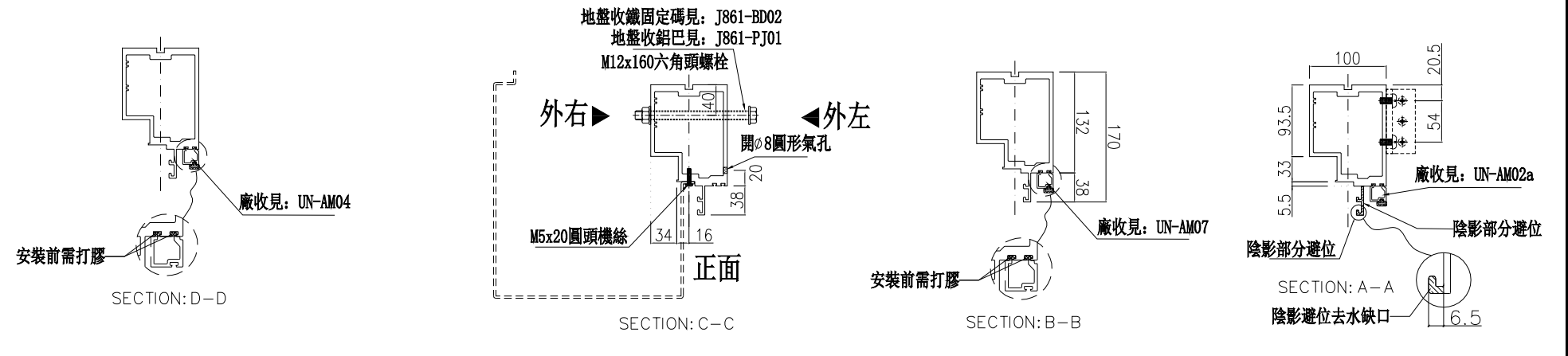
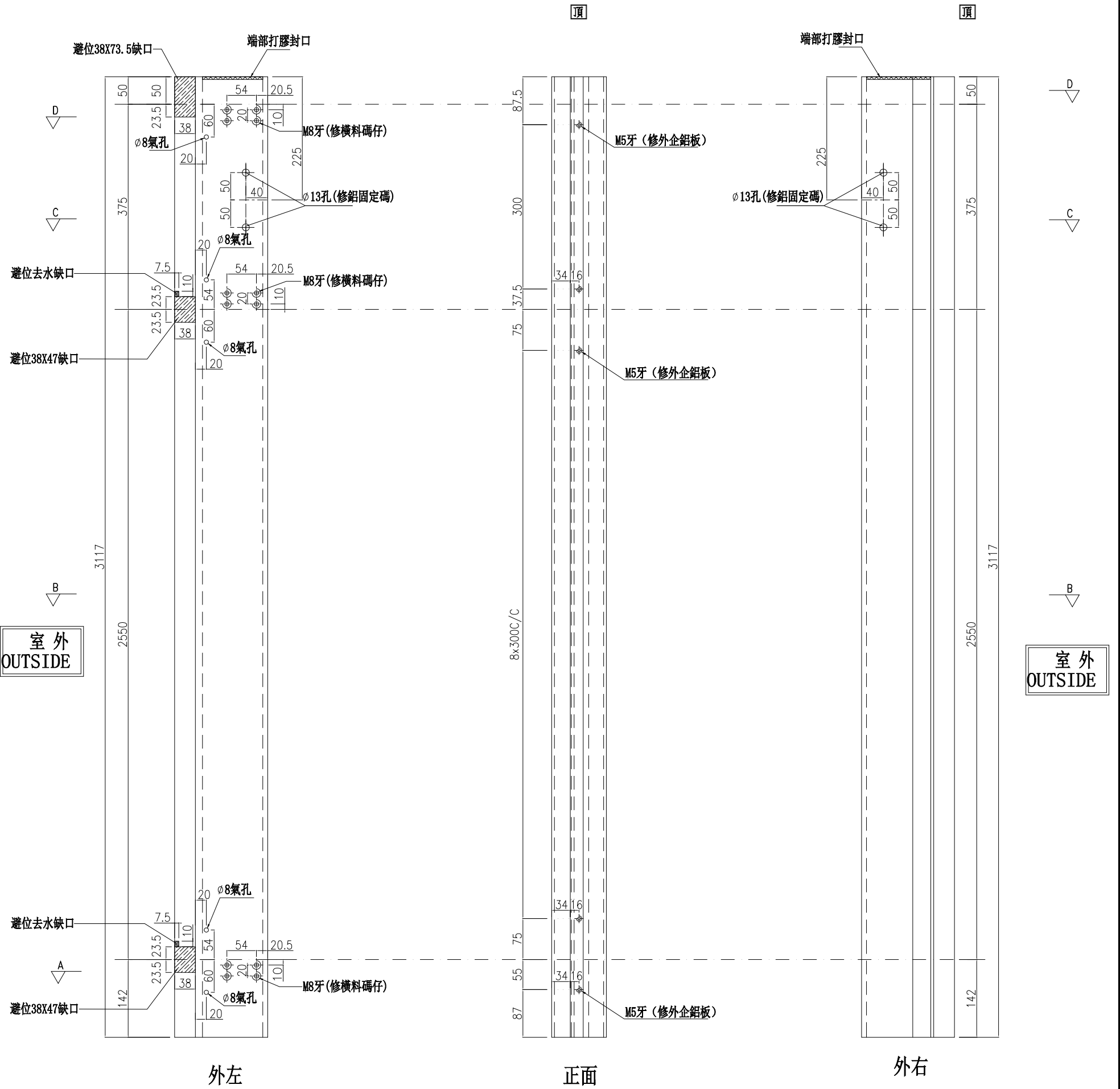

名稱	生梗企	制圖	周廣志	2025.06.12	修改		
材料	X86622	復核	謝永林	2025.07.11	日期		
顏色	UCT207124XL-3	批准			圖號	G-MS41a	

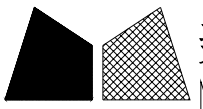

美特鋁質有限公司
MIDI Aluminium Fabricator Ltd.

數量	位置	樓層
5	CW-3003	25F~29F

工程號 J-861 地盤 己連拿利

左梗窗右SHL

*請用A3紙打印

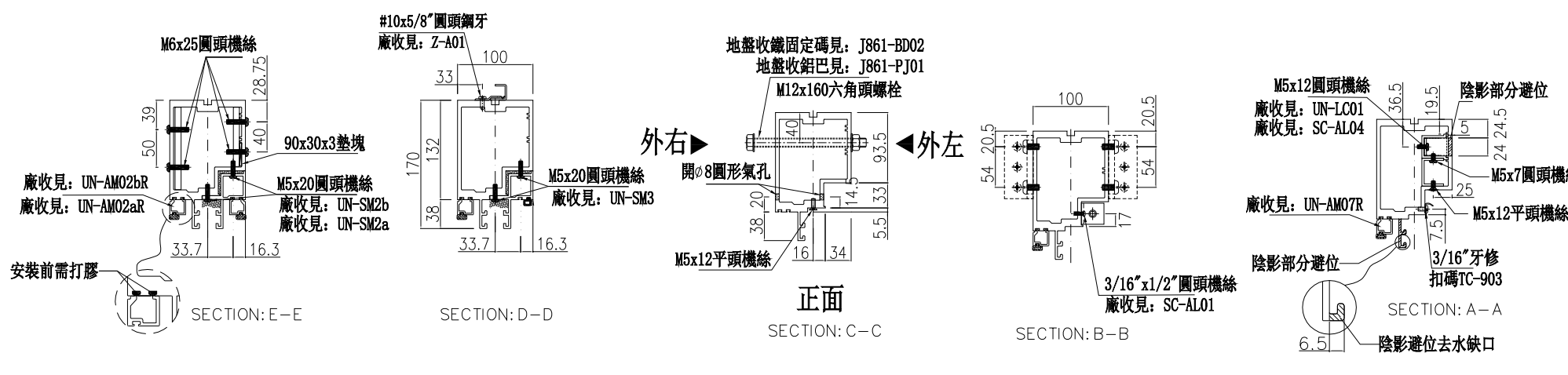
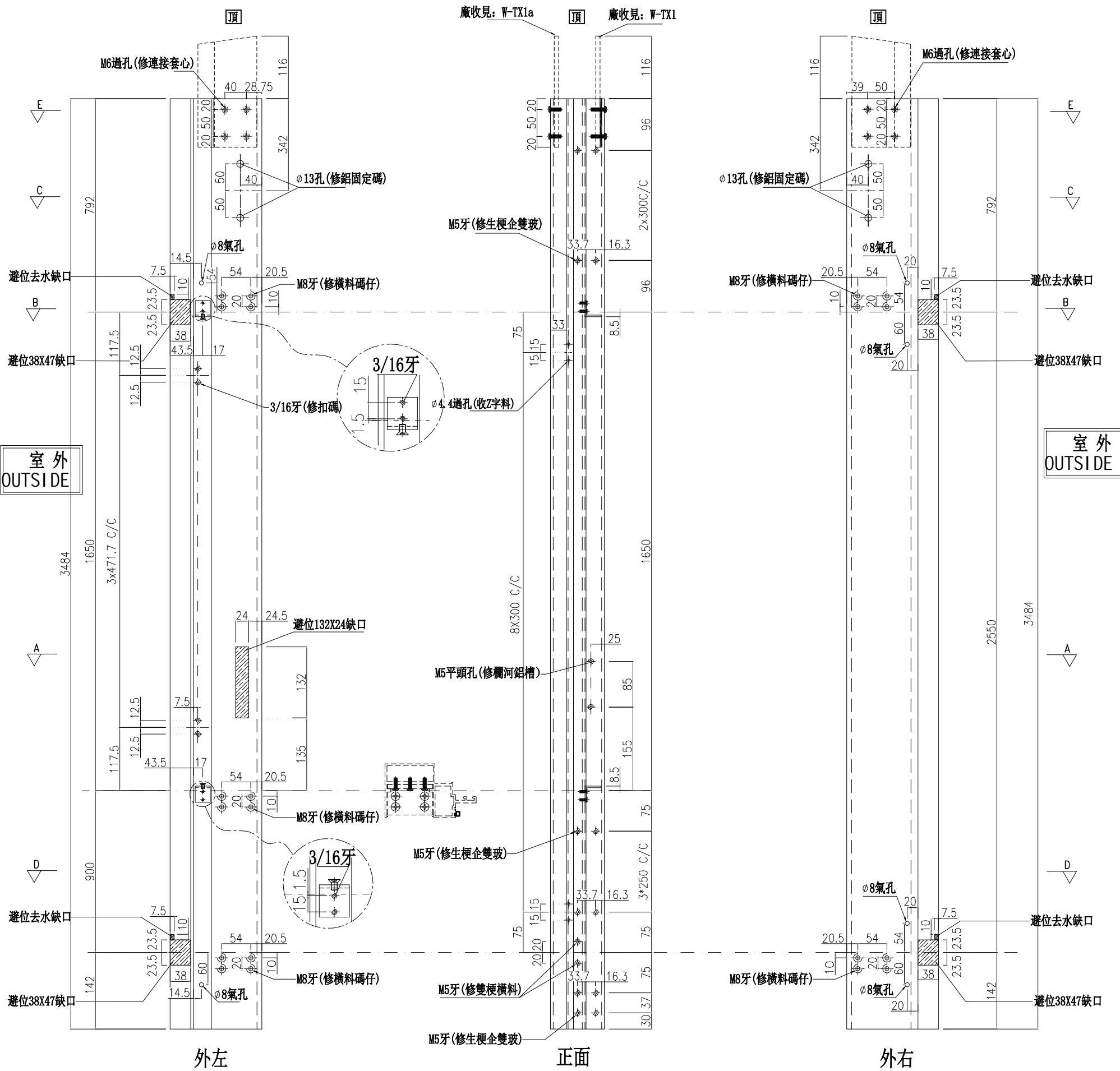

名稱	生梗企	制圖	周廣志	2025.06.12	修改		
材料	X86622	復核	謝永林	2025.07.11	日期		
顏色	UCT207124XL-3	批准			圖號	G-MS42	

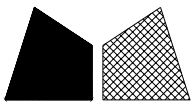

美特鋁質有限公司
MIDI Aluminium Fabricator Ltd.

數量	位置	樓層
1	CW-3003	30F

工程號 J-861 地盤 己連拿利

左梗窗右SHL

*請用A3紙打印

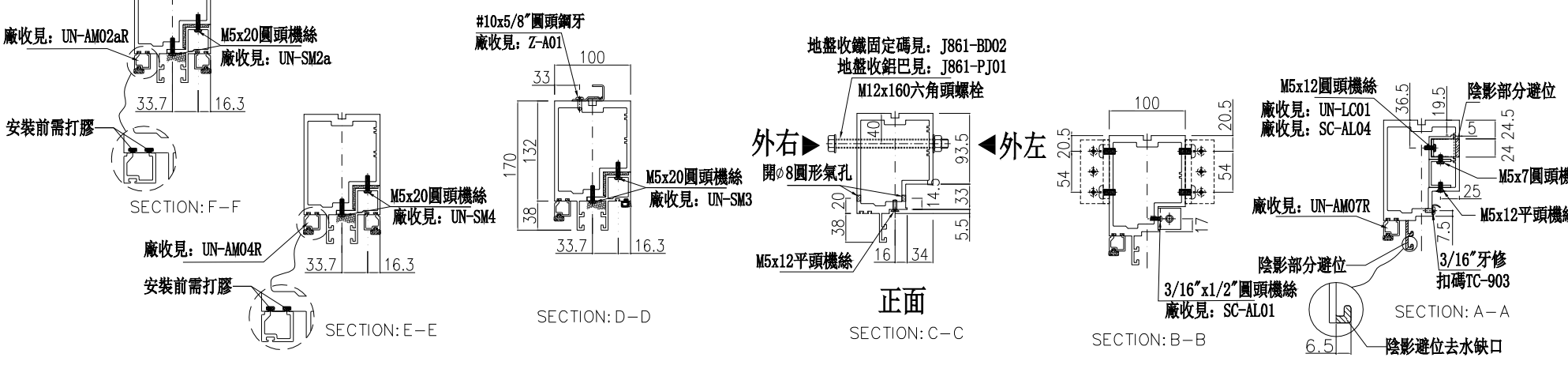
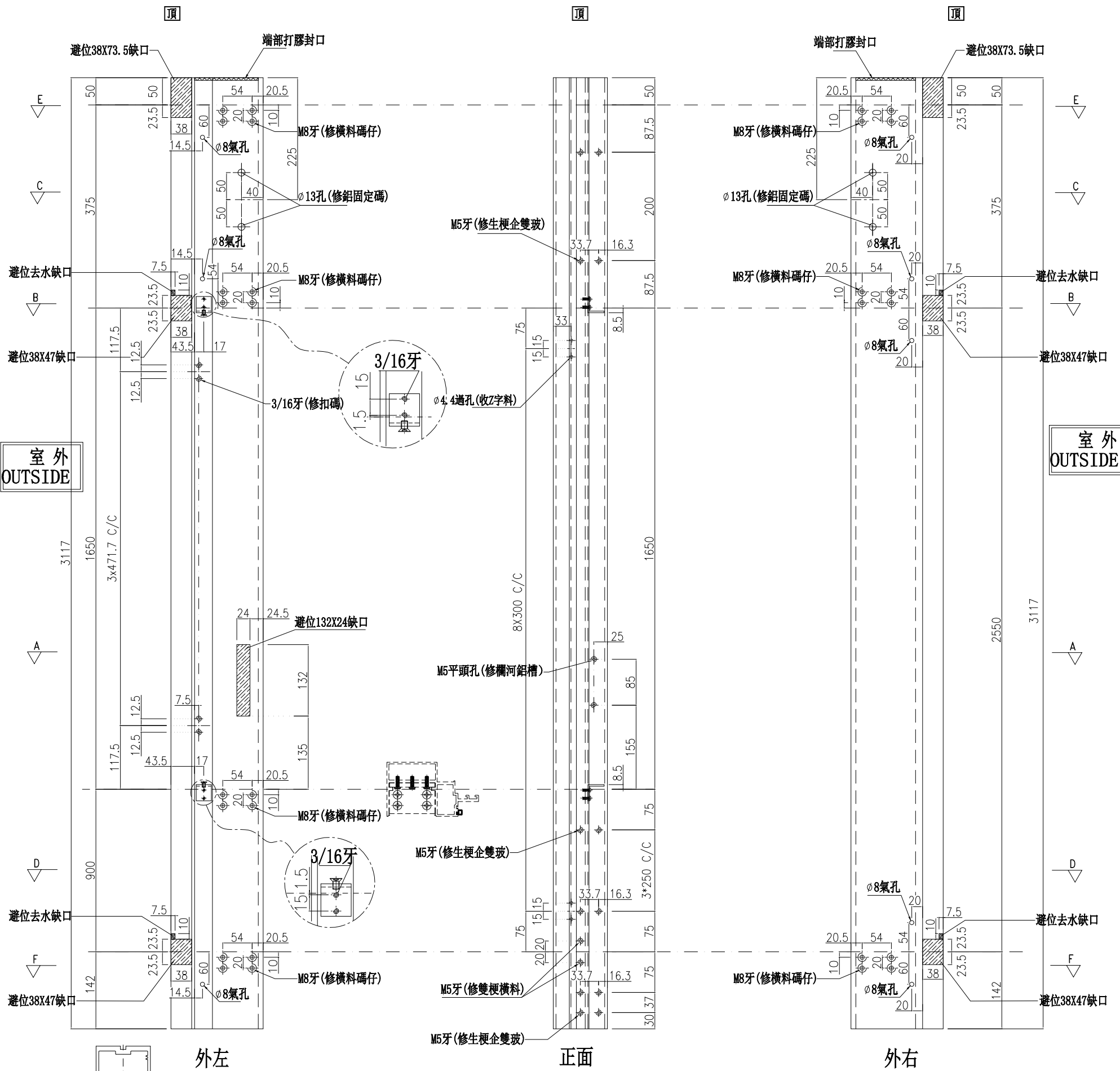

名稱	生梗企	制圖	周廣志	2025.06.12	修改	
材料	X86622	復核	謝永林	2025.07.11	日期	
顏色	UCT207124XL-3	批准			圖號	G-MS42a

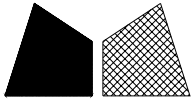

美特鋁質有限公司
MIDI Aluminium Fabricator Ltd.

數量	位置	樓層
1	CW-3003	25F
8	CW-3003	26F~29F

工程號 J-861 地盤 己連拿利

左SHL右梗窗

*請用A3紙打印

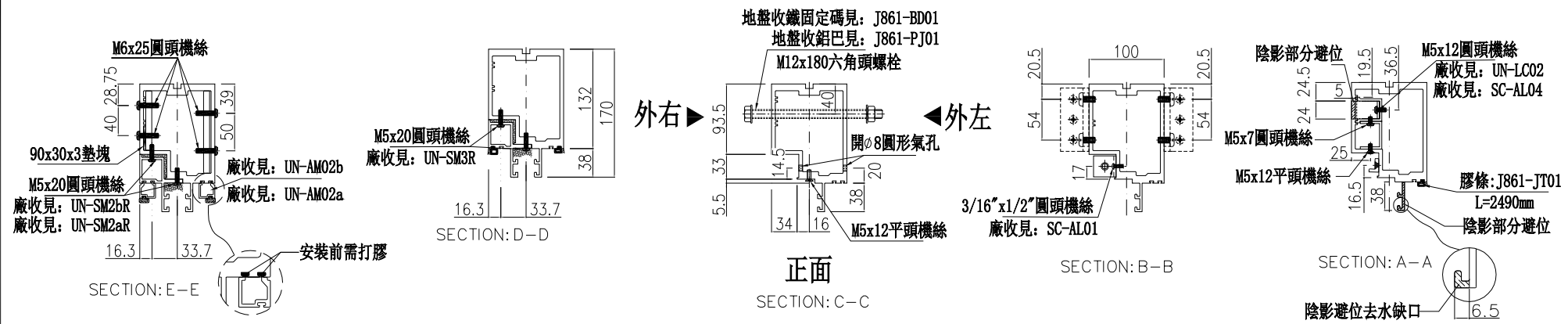
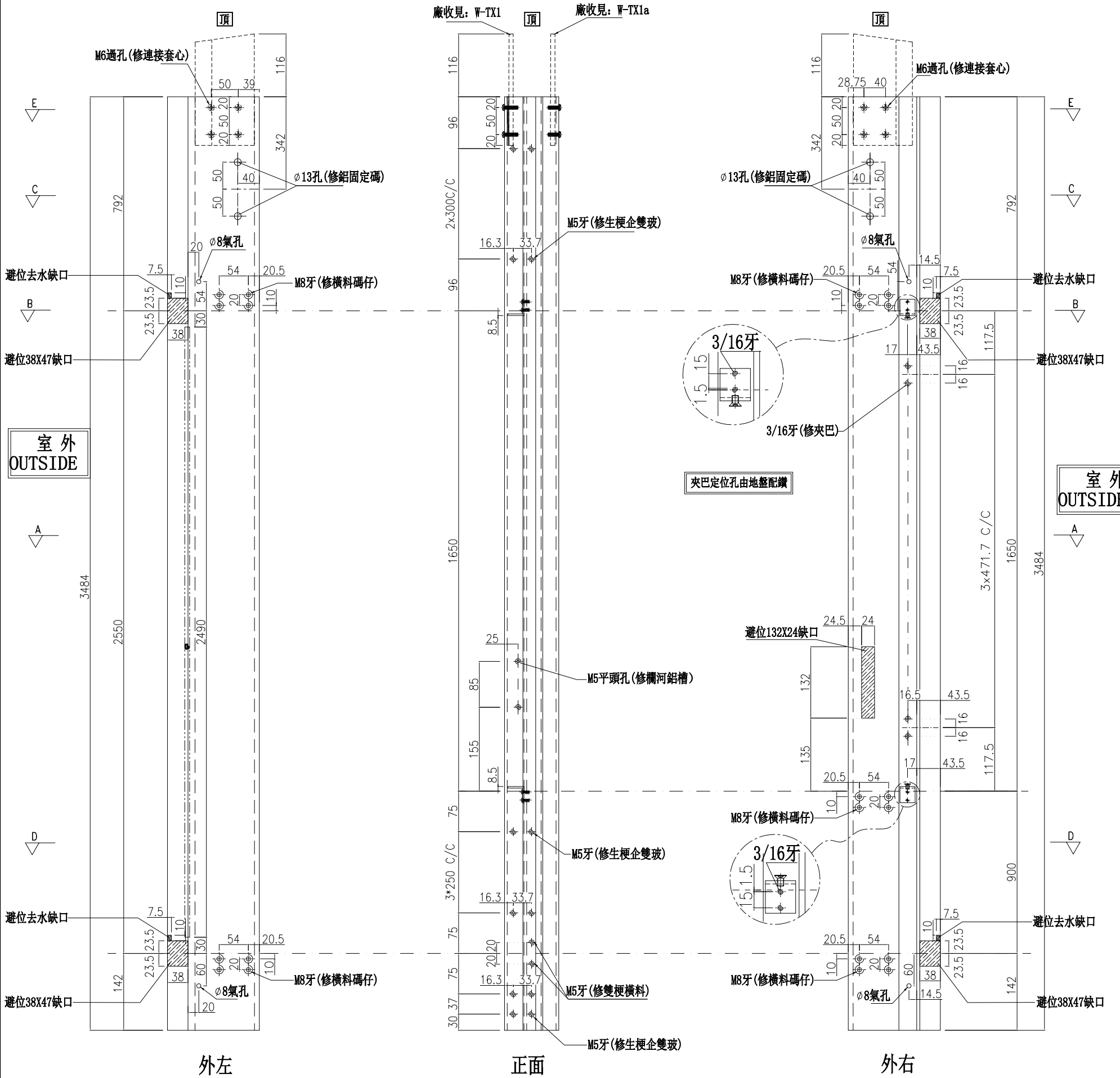

名稱	生梗企	制圖	周廣志	2025.06.12	修改	
材料	X86622	復核	謝永林	2025.07.11	日期	
顏色	UCT207124XL-3	批准			圖號	G-MS43

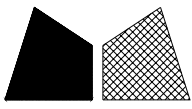

美特鋁質有限公司
MIDI Aluminium Fabricator Ltd.

數量	位置	樓層
2	CW-3003	30F

工程號 J-861 地盤 己連拿利

左SHL右梗窗

*請用A3紙打印

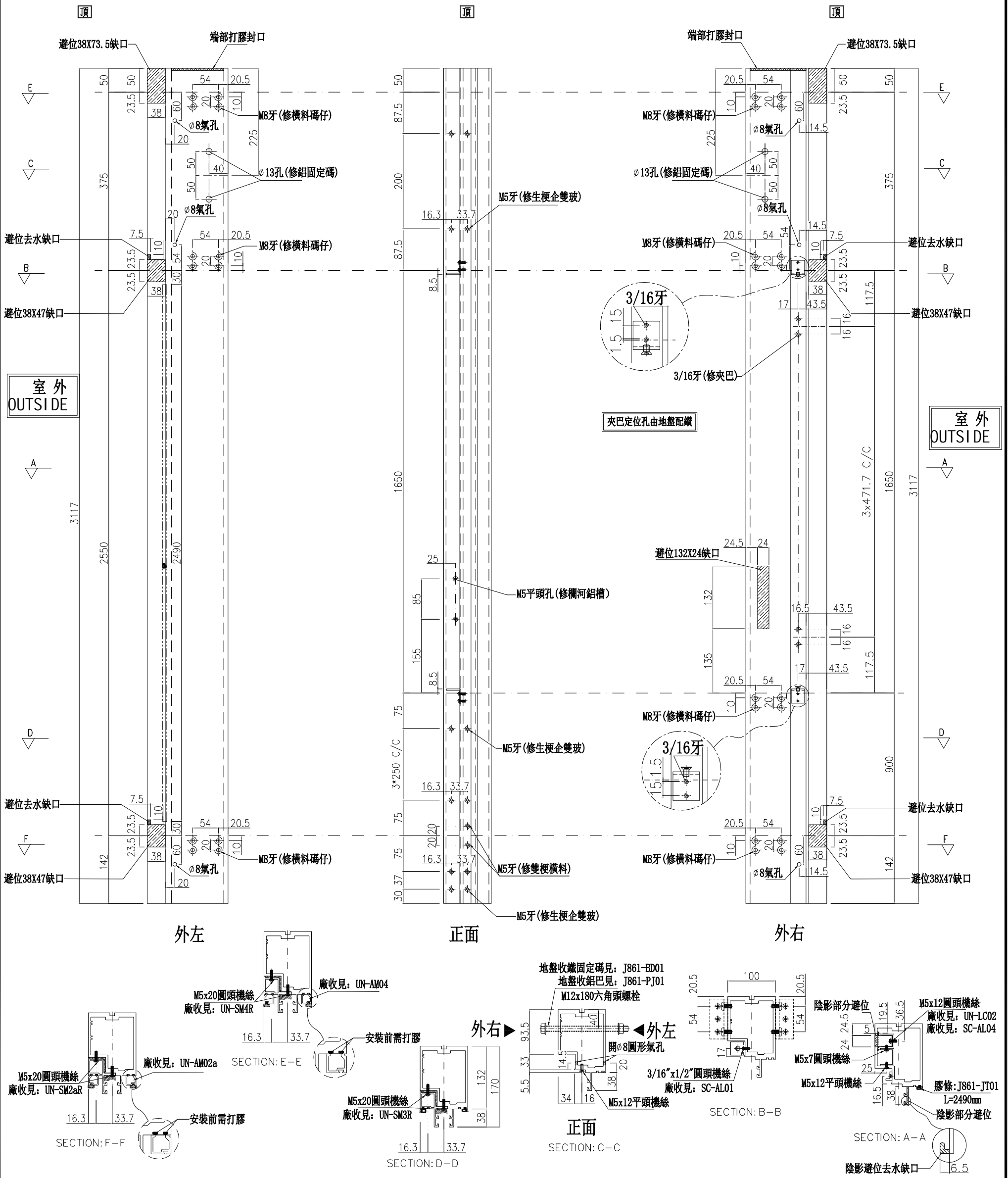

名稱	生梗企	制圖	周廣志	2025.06.12	修改	
材料	X86622	復核	謝永林	2025.07.11	日期	
顏色	UCT207124XL-3	批准			圖號	G-MS43a

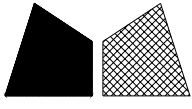

美特鋁質有限公司
MIDI Aluminium Fabricator Ltd.

數量	位置	樓層
1	CW-3003	25F

工程號 J-861 地盤 己連拿利

左SHL右梗窗

*請用A3紙打印

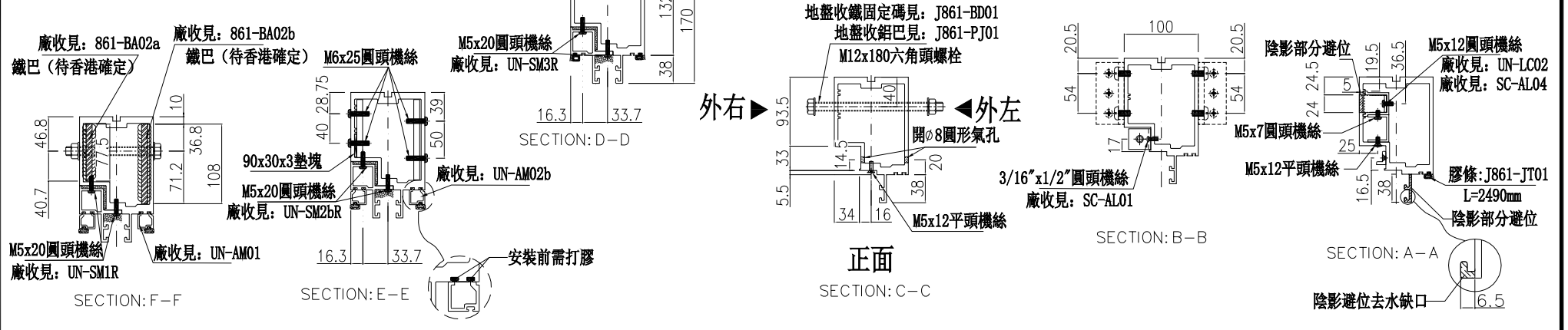
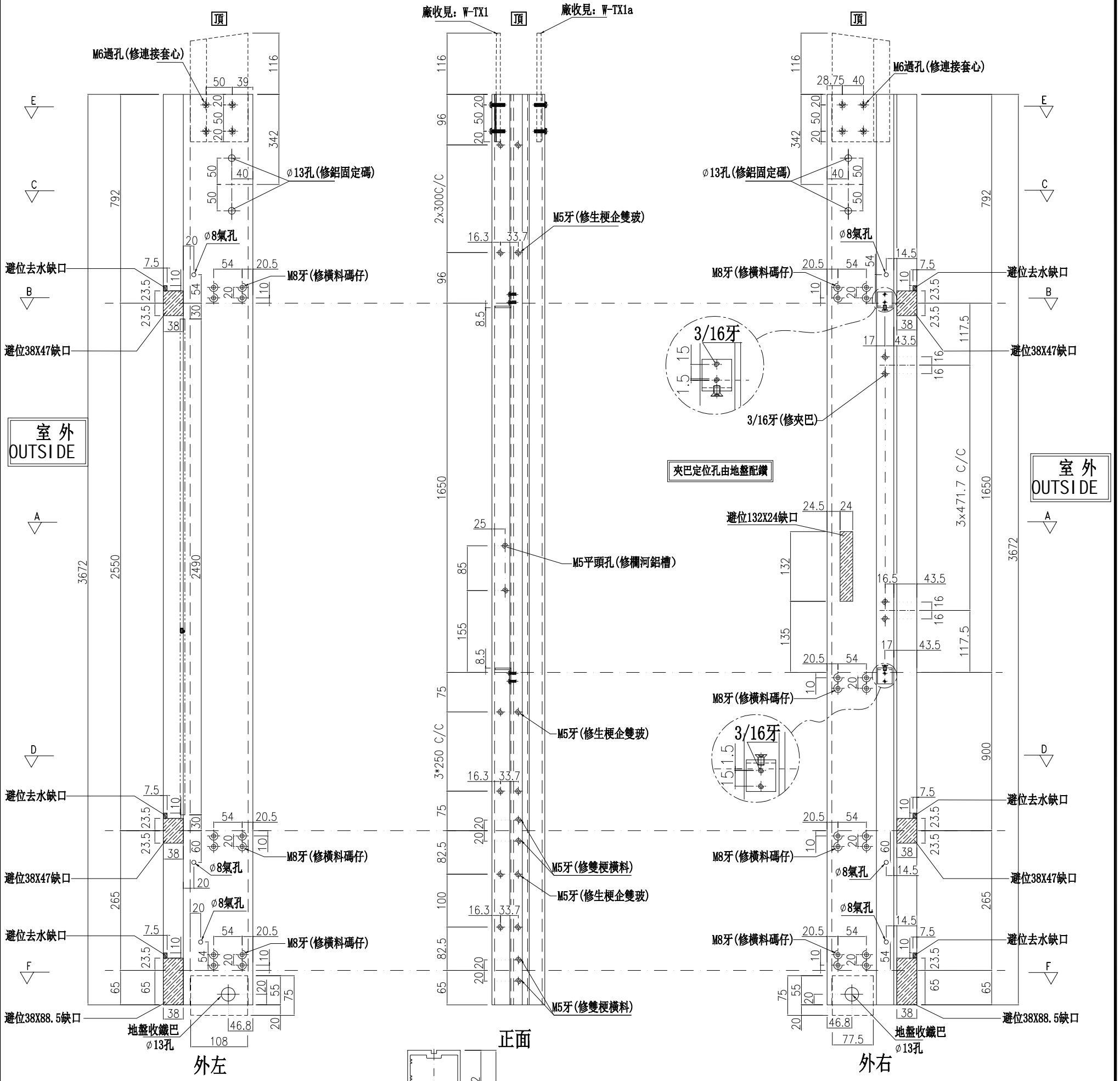

名稱	生梗企	制圖	周廣志	2025.06.12	修改	
材料	X86622	復核	謝永林	2025.07.11	日期	
顏色	UCT207124XL-3	批准			圖號	G-MS43b

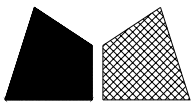

美特鋁質有限公司
MIDI Aluminium Fabricator Ltd.

數量	位置	樓層
8	CW-3003	26F~29F
12	CW-3004	25F~30F

工程號 J-861 地盤 己連拿利

左梗窗右SHR

*請用A3紙打印

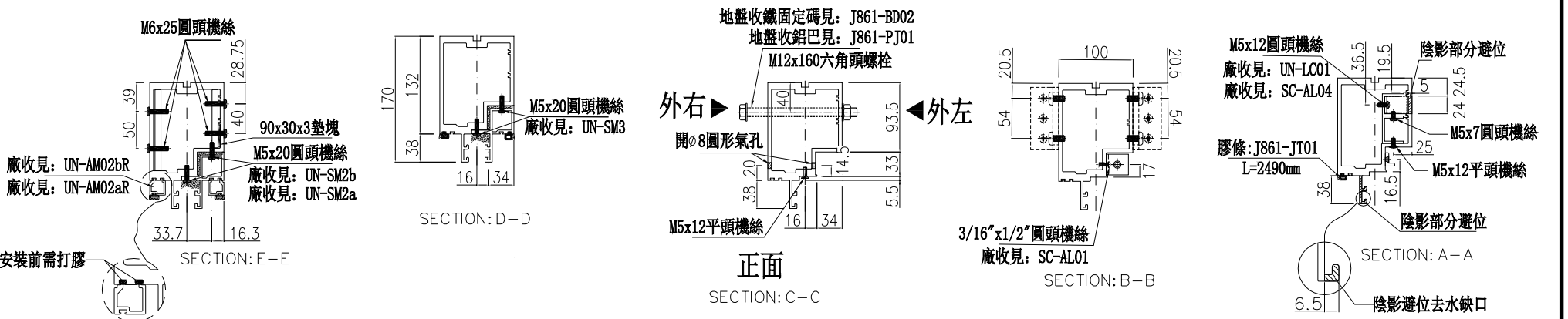
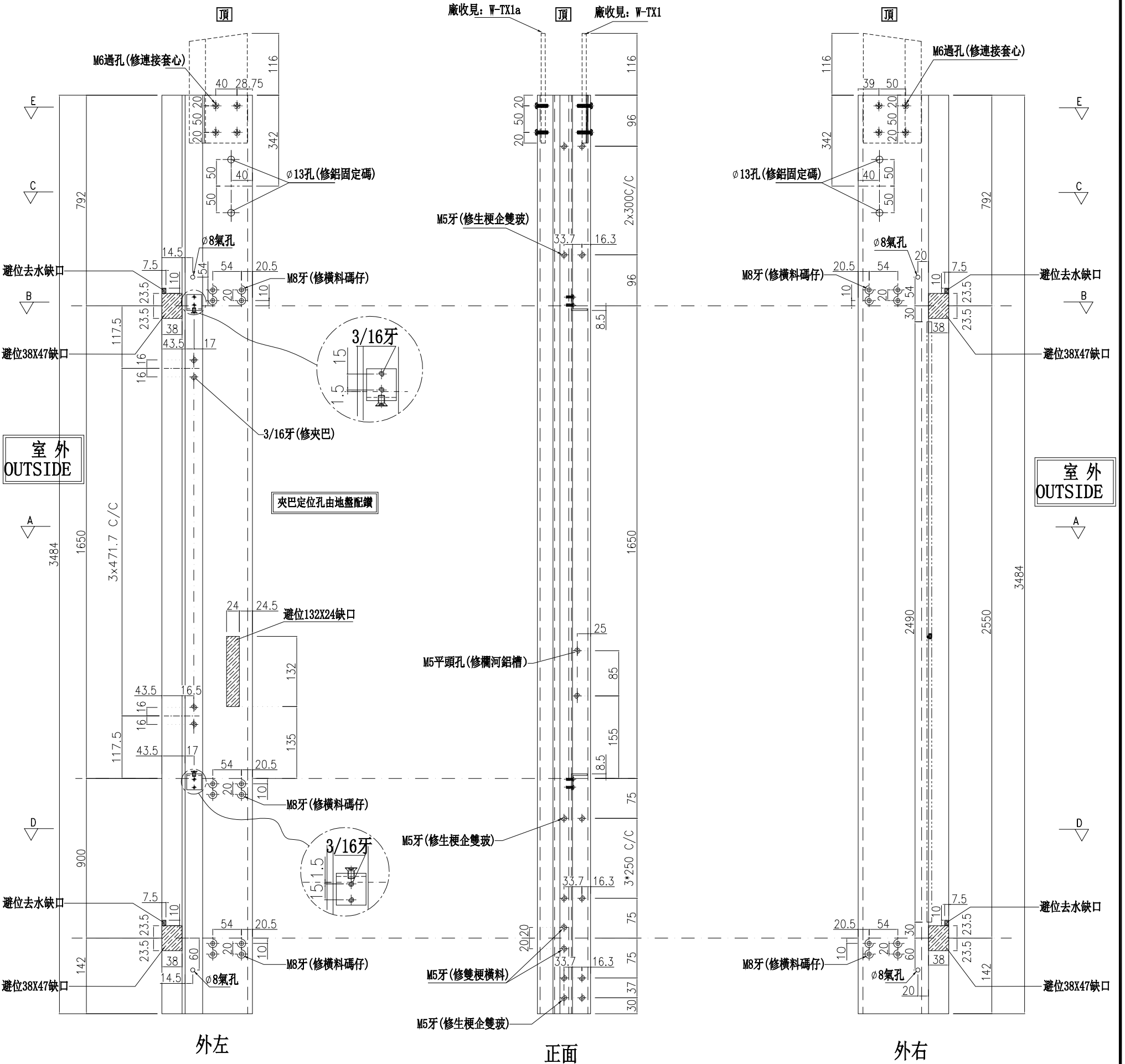

名稱	生梗企	制圖	周廣志	2025.06.12	修改	
材料	X86622	復核	謝永林	2025.07.11	日期	
顏色	UCT207124XL-3	批准			圖號	G-MS44

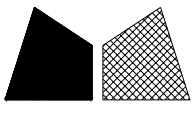

美特鋁質有限公司
MIDI Aluminium Fabricator Ltd.

數量	位置	樓層
2	CW-3003	30F

工程號 J-861 地盤 己連拿利

左梗窗右SHR

*請用A3紙打印

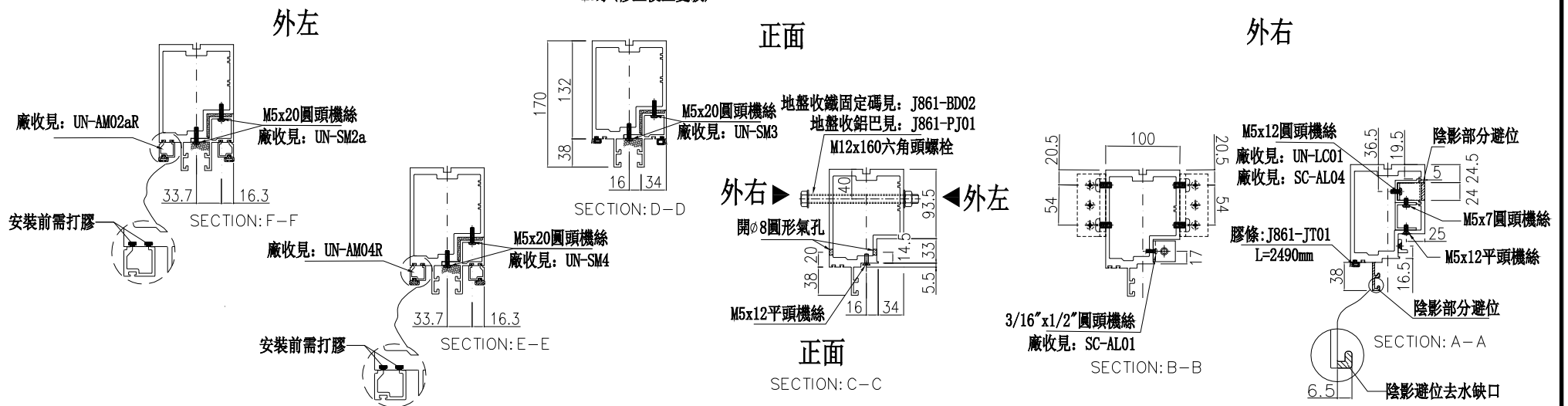
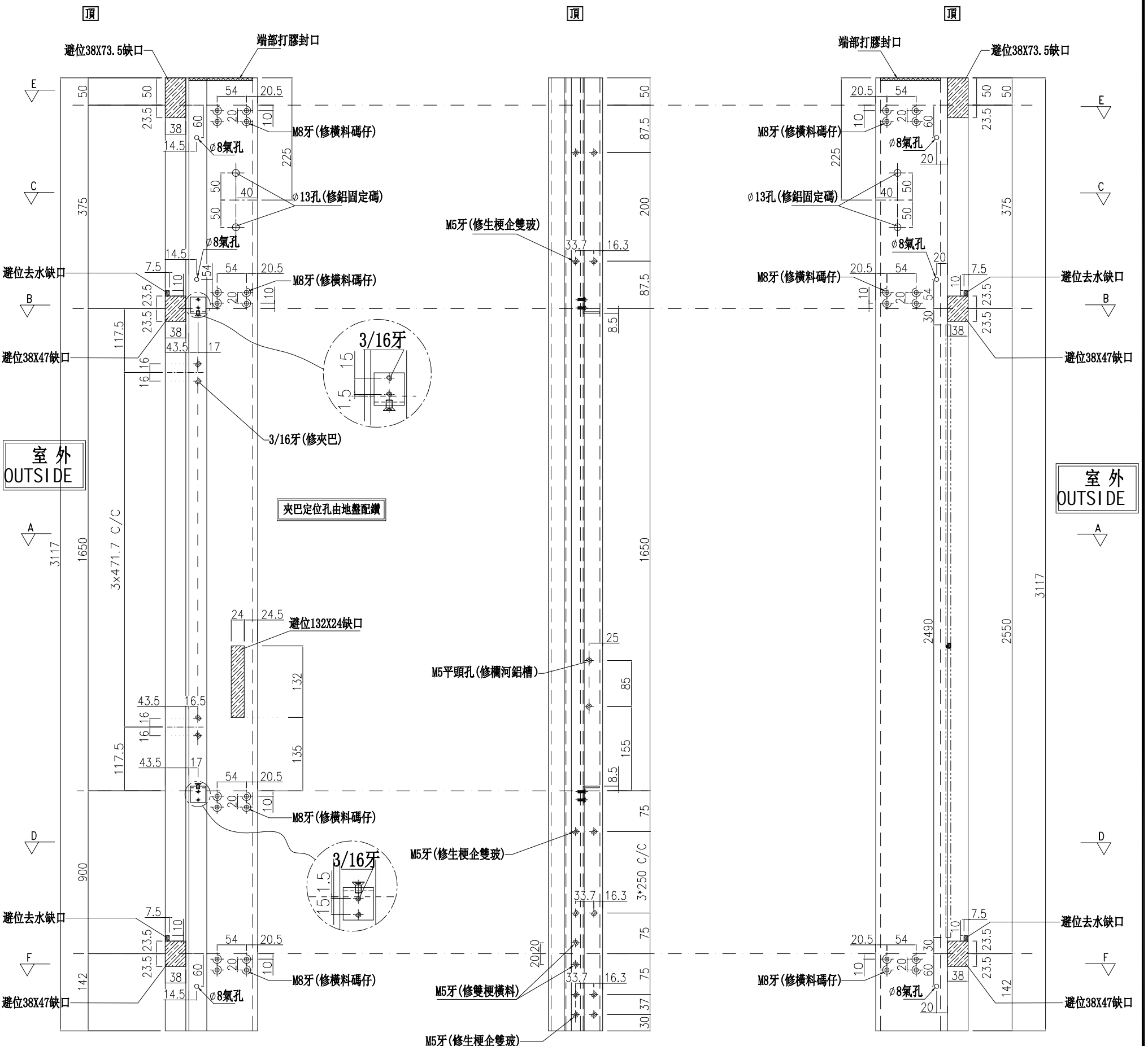

名稱	生梗企	制圖	周廣志	2025.06.12	修改	
材料	X86622	復核	謝永林	2025.07.11	日期	
顏色	UCT207124XL-3	批准			圖號	G-MS44a

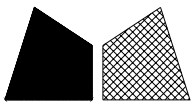

美特鋁質有限公司
MIDI Aluminium Fabricator Ltd.

數量	位置	樓層
2	CW-3003	25F

工程號 J-861 地盤 己連拿利

左梗窗右SHR

*請用A3紙打印

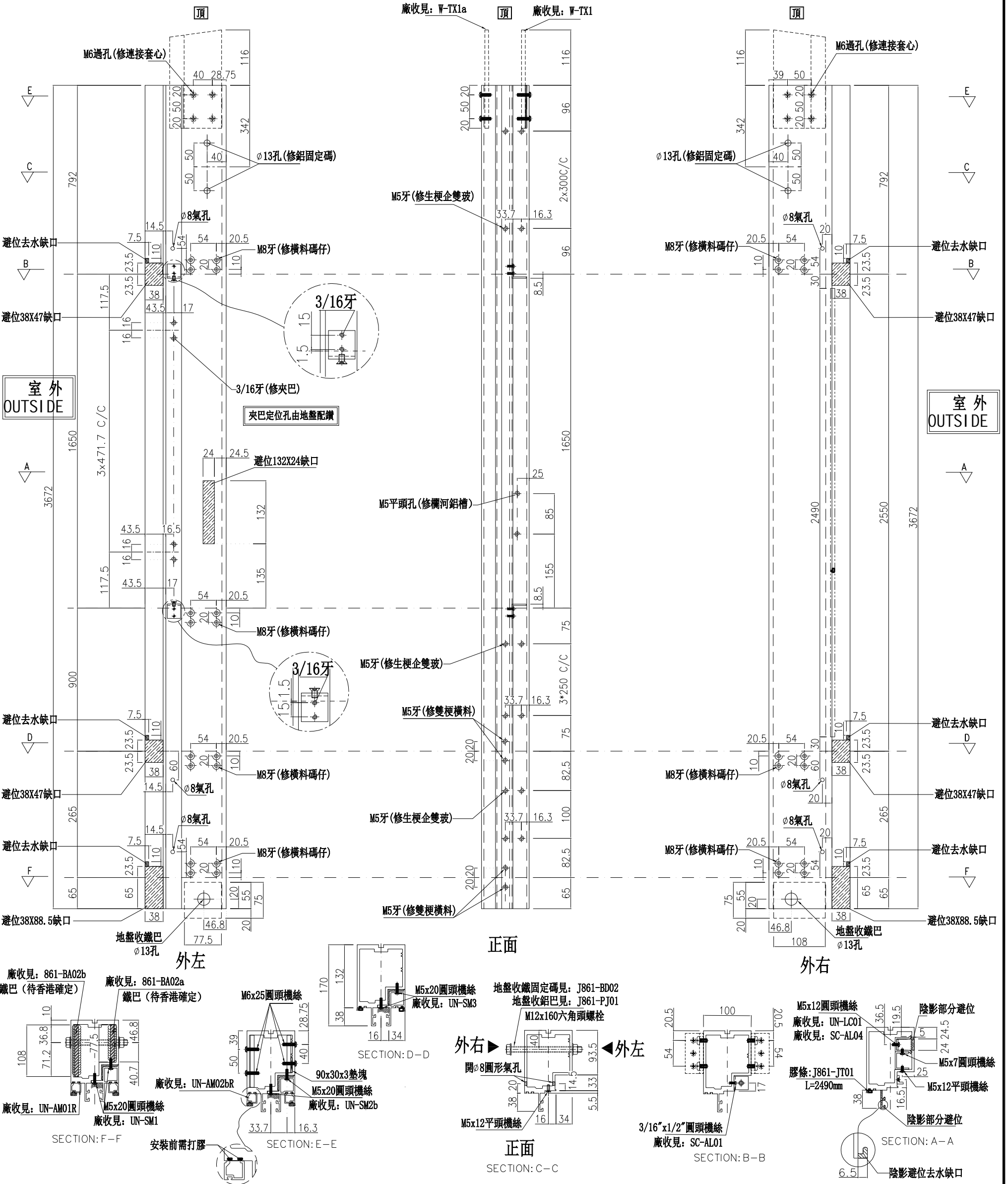

名稱	生梗企	制圖	周廣志	2025.06.12	修改	
材料	X86622	復核	謝永林	2025.07.11	日期	
顏色	UCT207124XL-3	批准			圖號	G-MS44b

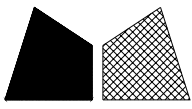

美特鋁質有限公司
MIDI Aluminium Fabricator Ltd.

數量	位置	樓層
1	CW-3003	30F

工程號 J-861 地盤 己連拿利

左SHR右SHL

*請用A3紙打印

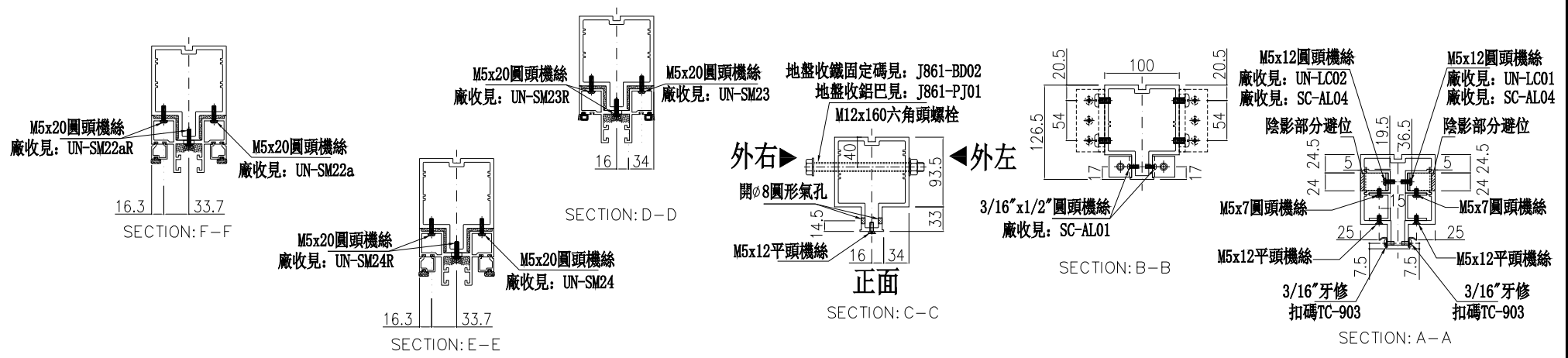
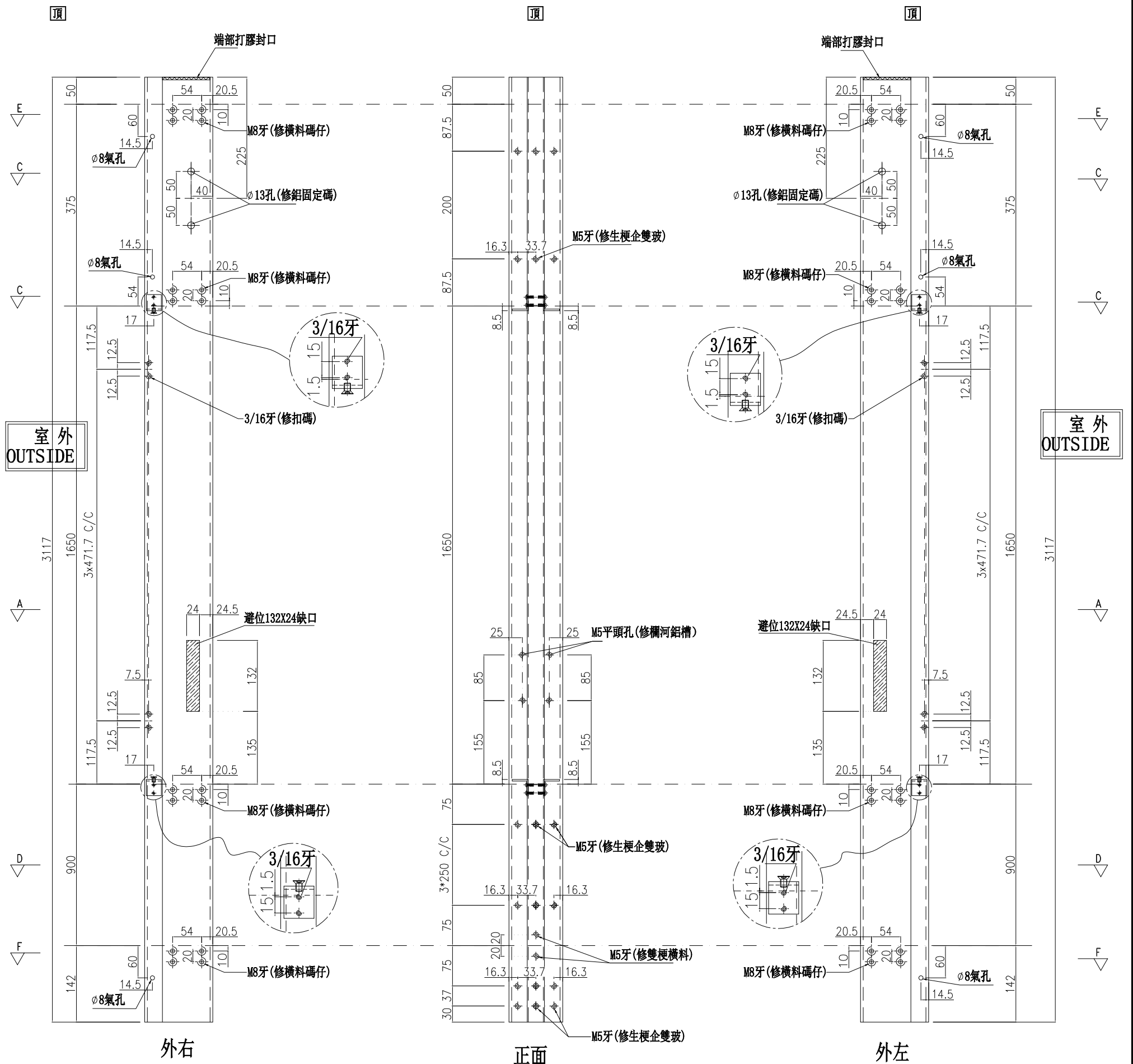

名稱	雙生企	制圖	周廣志	2025.06.12	修改		
材料	X86624	復核	謝永林	2025.07.11	日期		
顏色	UCT207124XL-3	批准			圖號	G-MS45a	

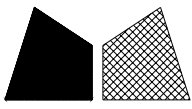

美特鋁質有限公司
MIDI Aluminium Fabricator Ltd.

數量	位置	樓層
1	CW-3003	25F

工程號 J-861 地盤 己連拿利

左SHR右SHL

*請用A3紙打印

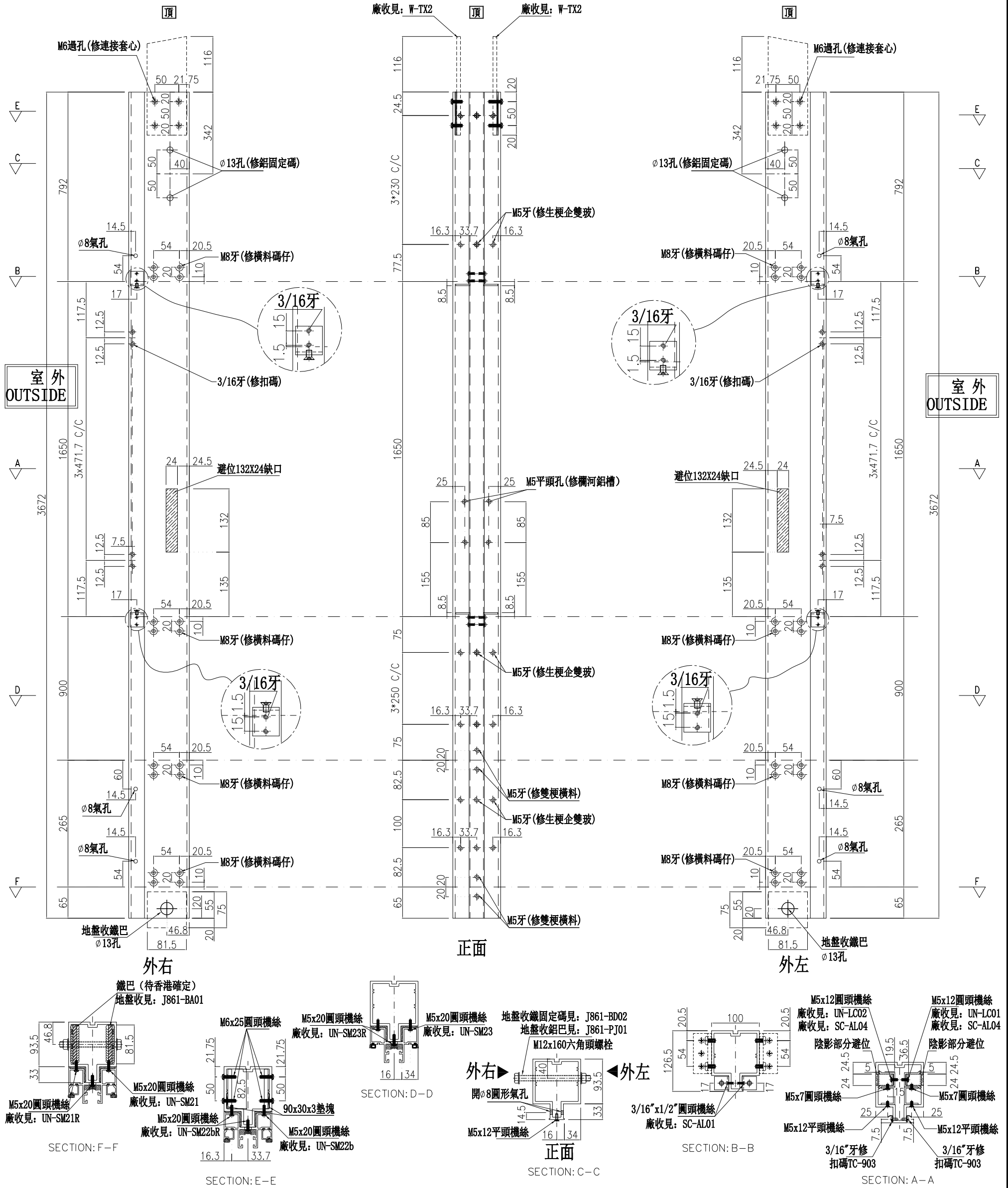

名稱	雙生企	制圖	周廣志	2025.06.12	修改	
材料	X86624	復核	謝永林	2025.07.11	日期	
顏色	UCT207124XL-3	批准			圖號	G-MS45b

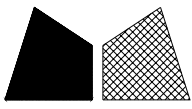

美特鋁質有限公司

MIDI Aluminium Fabricator Ltd.

數量	位置	樓層
4	CW-3003	26F~29F
6	CW-3004	25F~30F

工程號

J-861

地盤

己連拿利

左SHR右靠牆

*請用A3紙打印

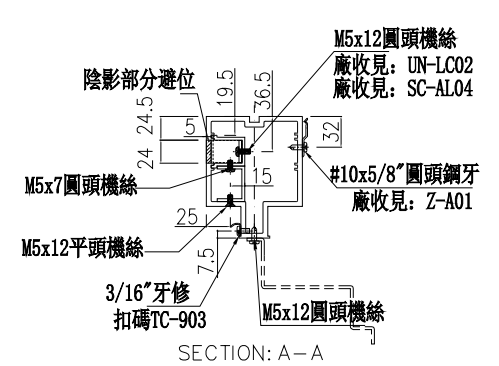
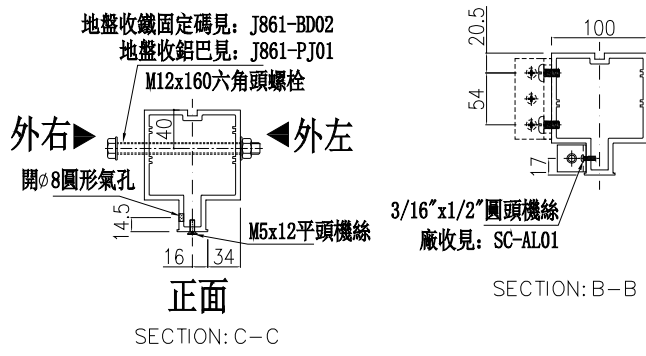
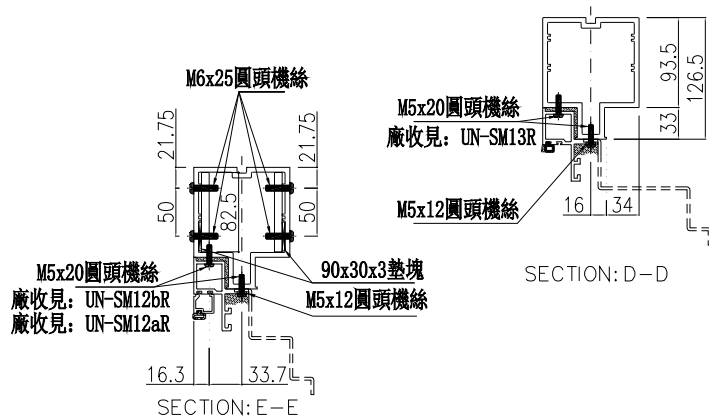
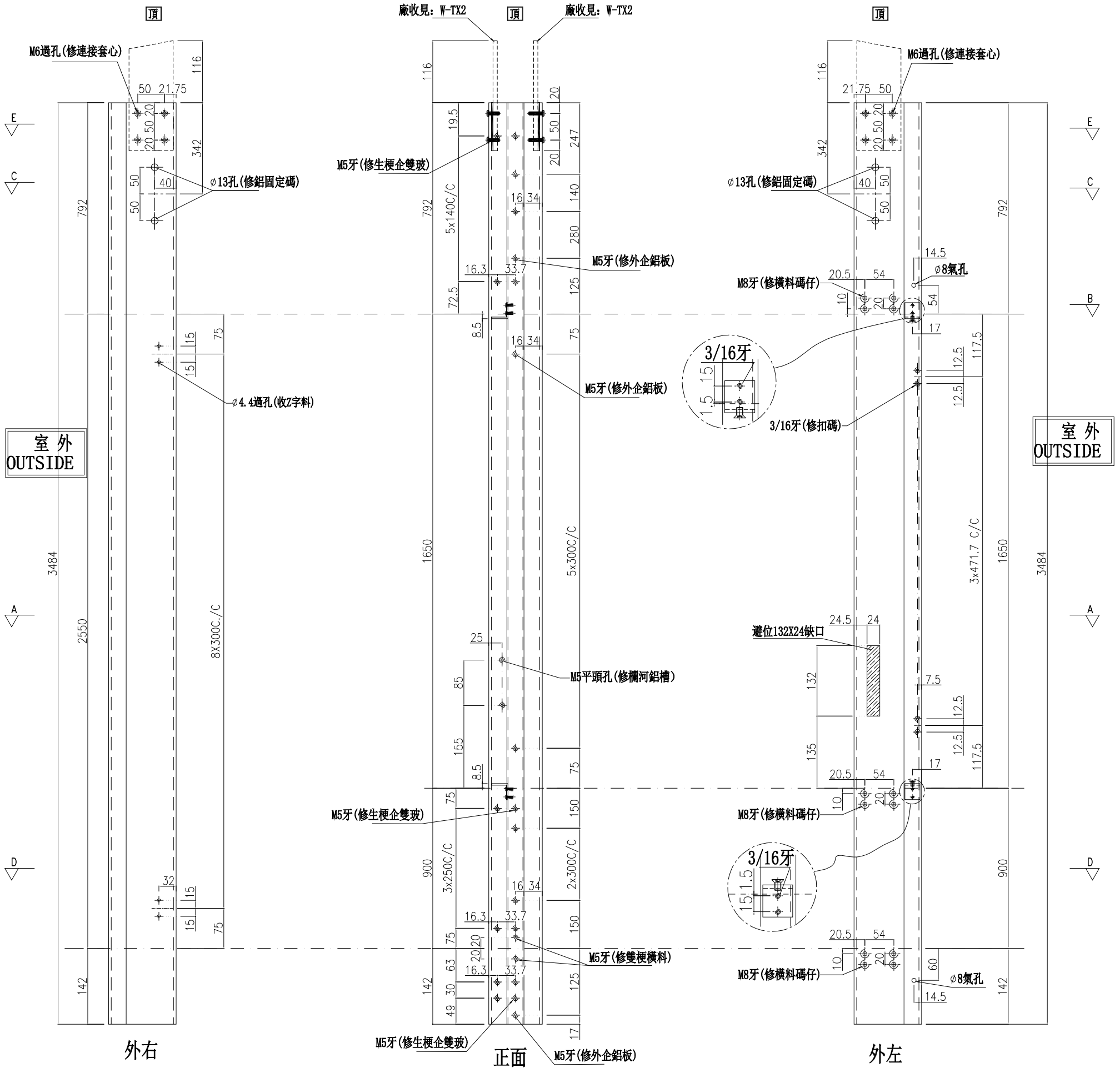

名稱	雙生企	制圖	周廣志	2025.06.12	修改	
材料	X86624	復核	謝永林	2025.07.11	日期	
顏色	UCT207124XL-3	批准			圖號	G-MS46

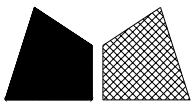

美特鋁質有限公司
MIDI Aluminium Fabricator Ltd.

數量	位置	樓層
1	CW-3003	30F

工程號 J-861 地盤 己連拿利

左SHR右靠牆

*請用A3紙打印

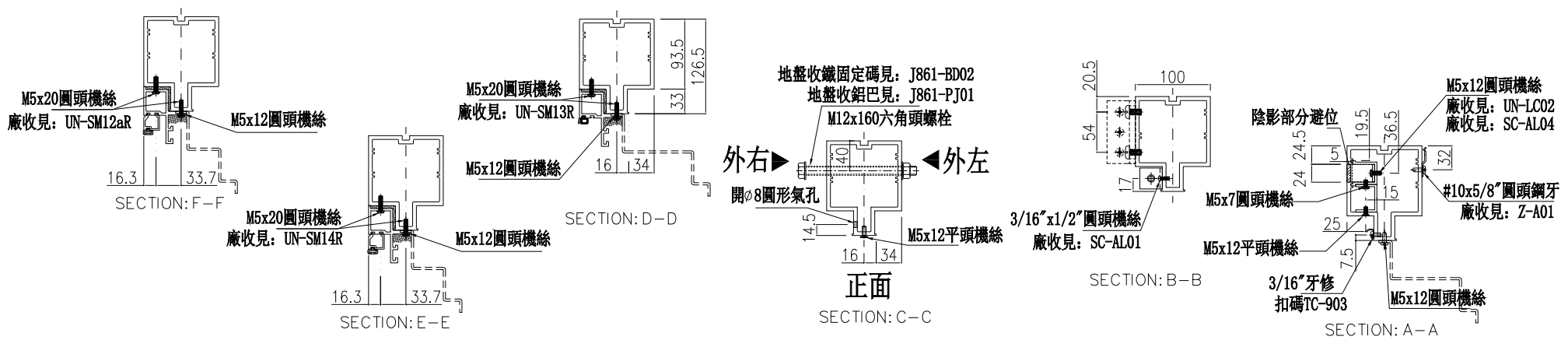
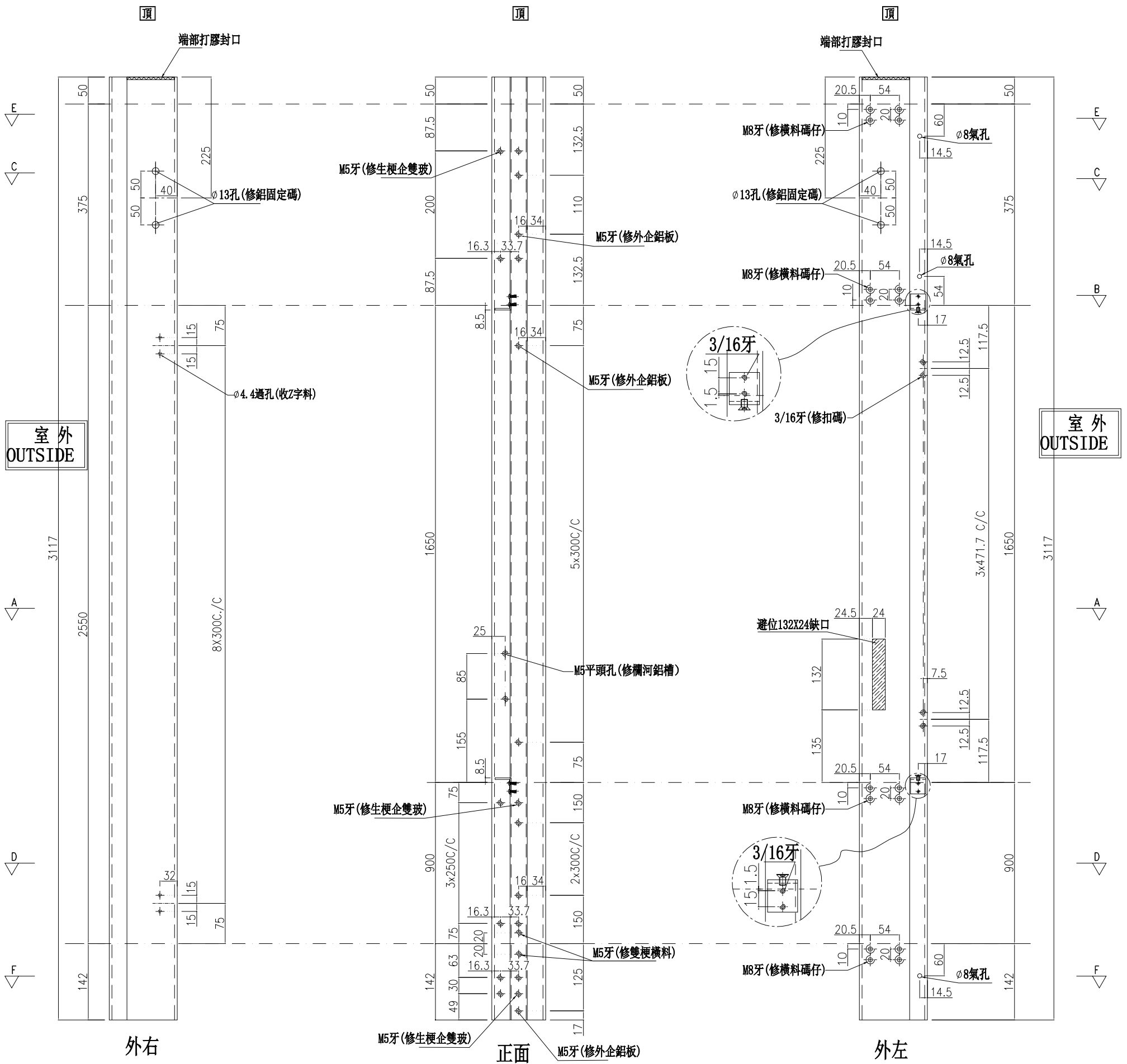

名稱	雙生企	制圖	周廣志	2025.06.12	修改		
材料	X86624	復核	謝永林	2025.07.11	日期		
顏色	UCT207124XL-3	批准			圖號	G-MS46a	

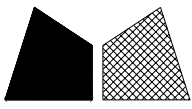

美特鋁質有限公司

MIDI Aluminium Fabricator Ltd.

數量	位置	樓層
1	CW-3003	25F

工程號

J-861

地盤

己連拿利

左SHR右靠牆

*請用A3紙打印

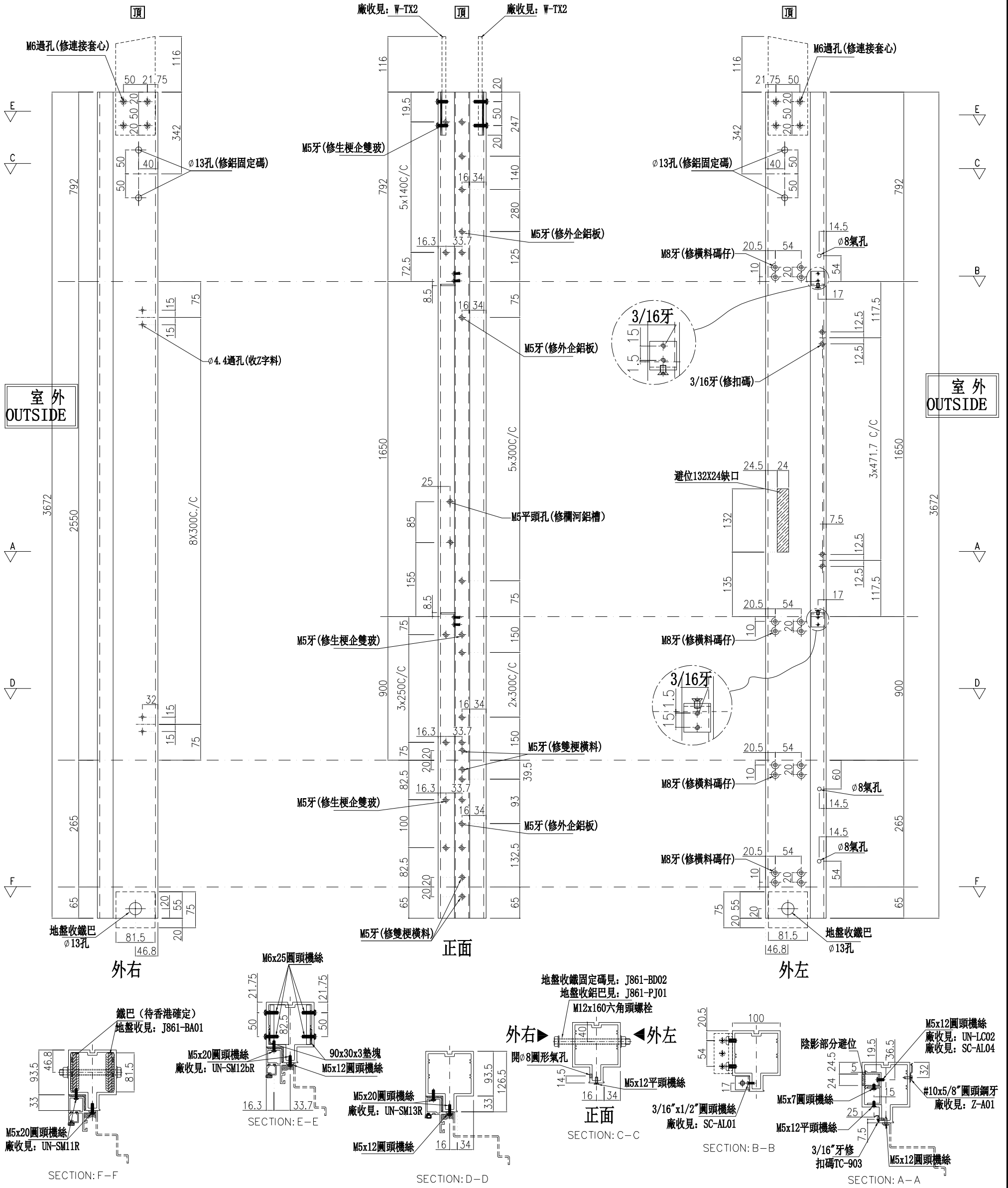

名稱	雙生企	制圖	周廣志	2025.06.12	修改		
材料	X86624	復核	謝永林	2025.07.11	日期		
顏色	UCT207124XL-3	批准			圖號	G-MS46b	

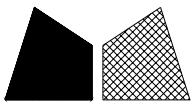

美特鋁質有限公司

MIDI Aluminium Fabricator Ltd.

數量	位置	樓層
6	CW-3003	25F~30F
5	CW-3004	25F~29F

工程號

J-861

地盤

己連拿利

左靠牆右梗窗

*請用A3紙打印

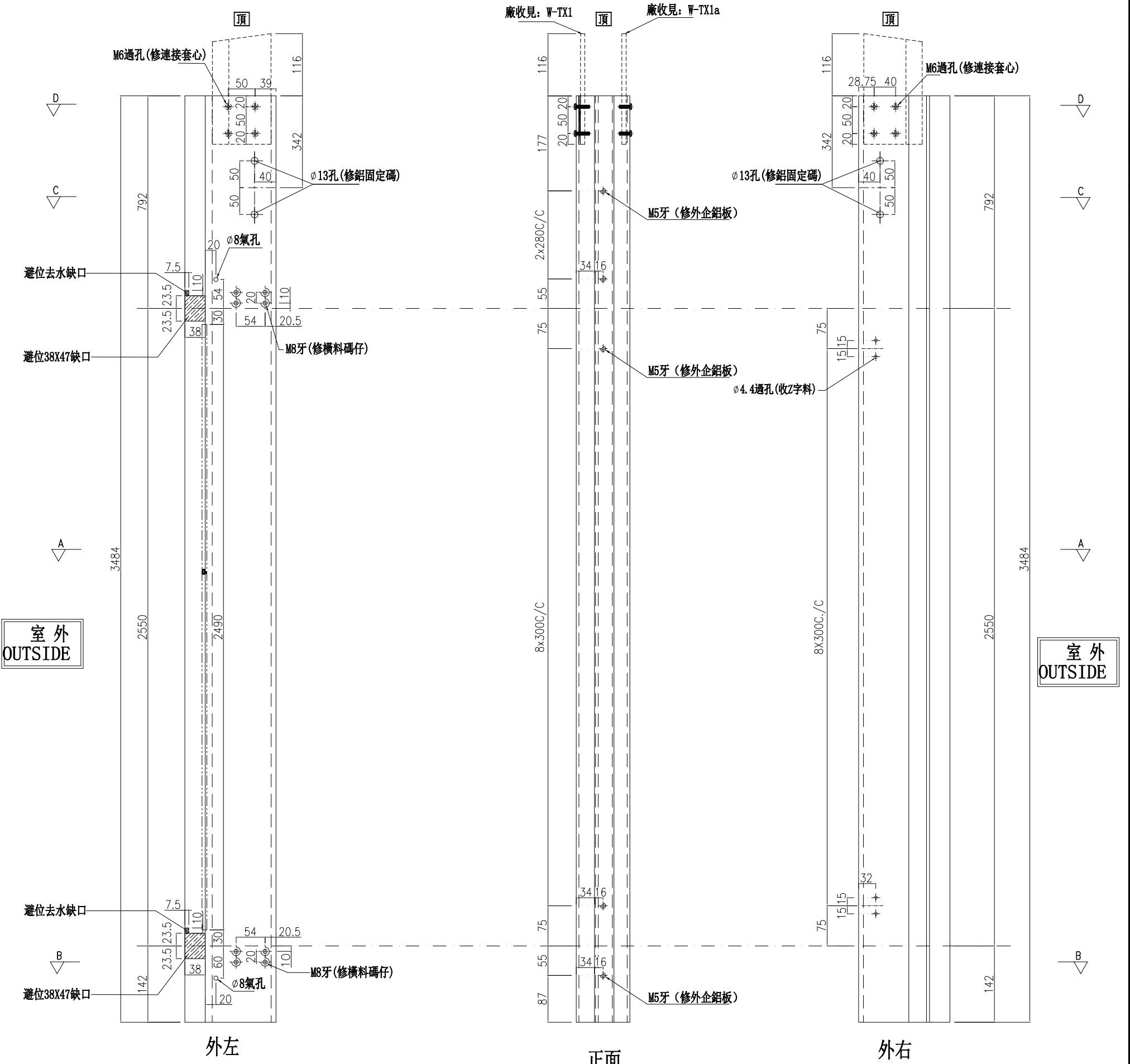

室外
OUTSIDE

室外
OUTSIDE

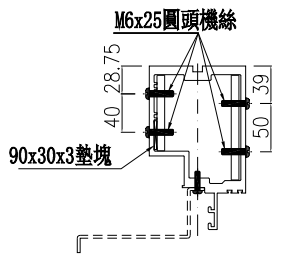

SECTION: D-D

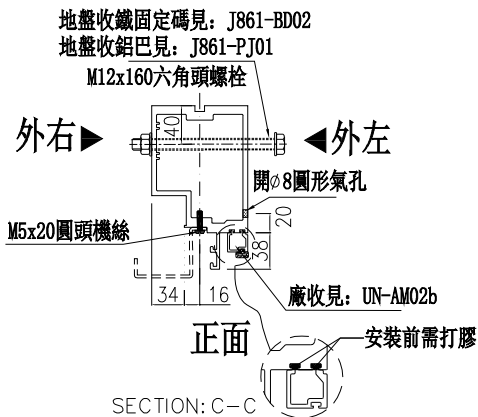

SECTION: C-C

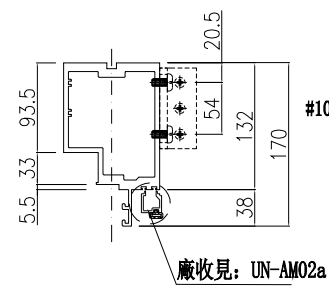

SECTION: B-B

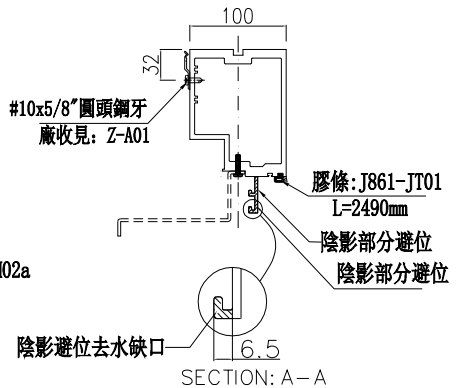

SECTION: A-A

名稱	生梗企	制圖	周廣志	2025.06.12	修改		
材料	X86622	復核	謝永林	2025.07.11	日期		
顏色	UCT207124XL-3	批准			圖號	G-MS47	

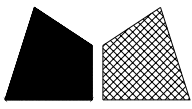

美特鋁質有限公司
MIDI Aluminium Fabricator Ltd.

數量	位置	樓層
1	CW-3004	30F

工程號	J-861	地盤	己連拿利
-----	-------	----	------

左靠牆右梗窗

*請用A3紙打印

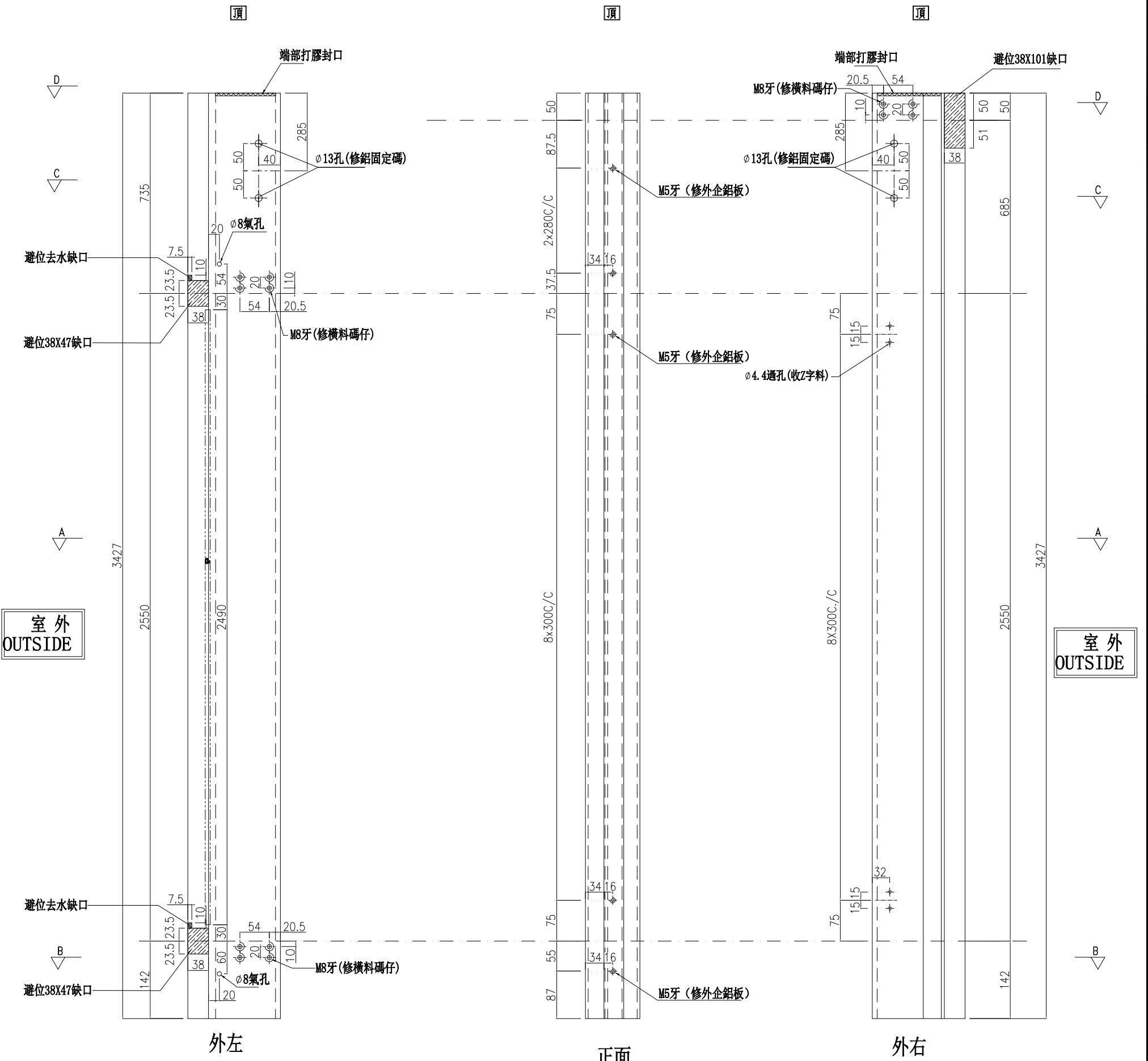

室外
OUTSIDE

室外
OUTSIDE

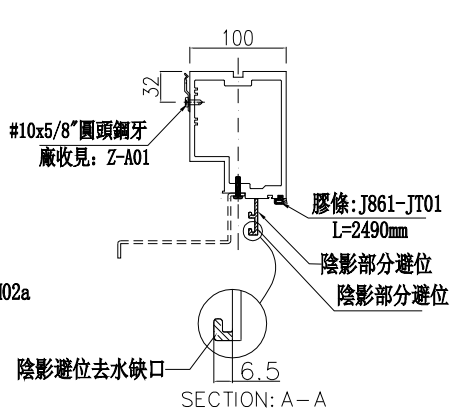
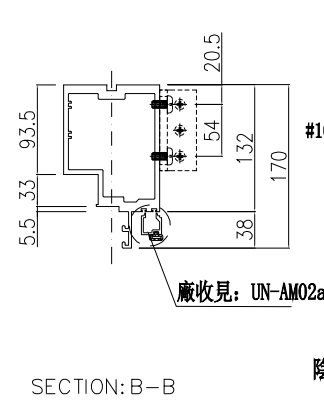
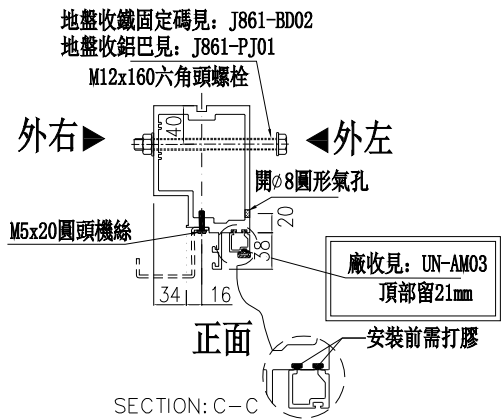
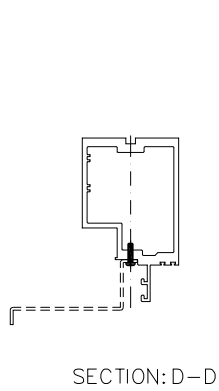

名稱	生梗企	制圖	周廣志	2025.06.12	修改		
材料	X86622	復核	謝永林	2025.07.11	日期		
顏色	UCT207124XL-3	批准			圖號	G-MS47a	

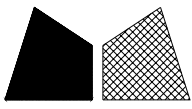

美特鋁質有限公司

MIDI Aluminium Fabricator Ltd.

數量	位置	樓層
4	CW-3003	26F~29F

工程號

J-861

地盤

己連拿利

左梗窗右SHL

*請用A3紙打印

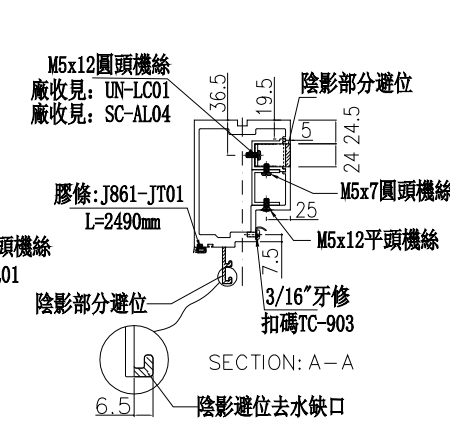
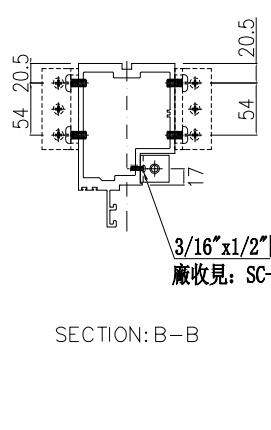
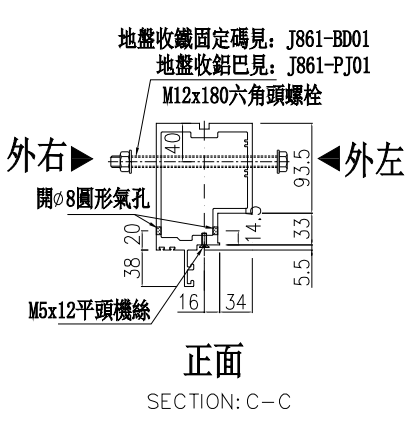
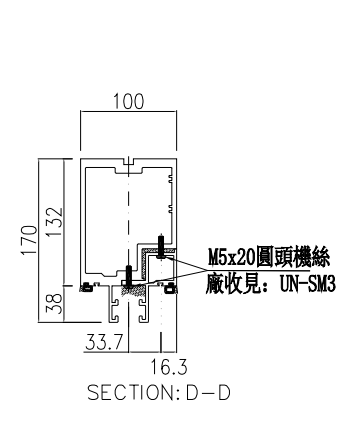
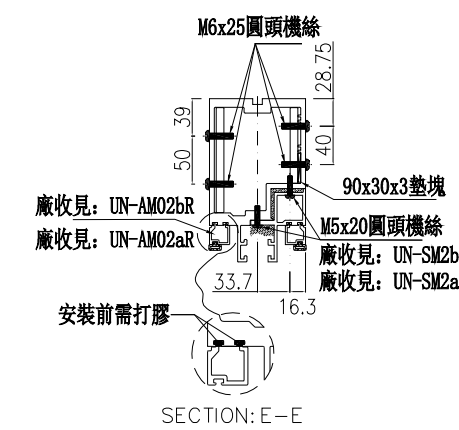
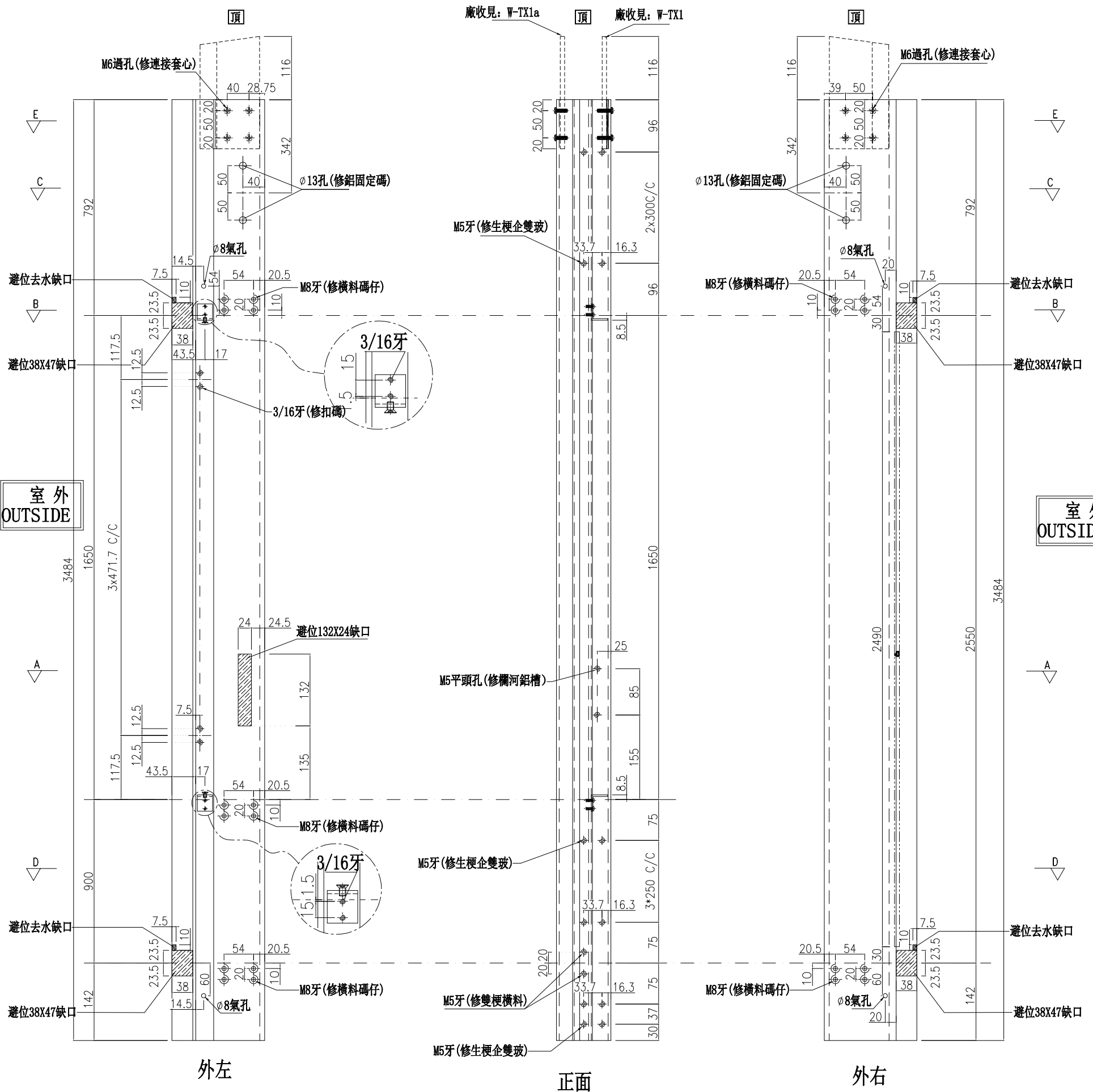

名稱	生梗企	制圖	周廣志	2025.06.12	修改		
材料	X86622	復核	謝永林	2025.07.11	日期		
顏色	UCT207124XL-3	批准			圖號	G-MS48	

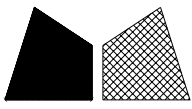

美特鋁質有限公司
MIDI Aluminium Fabricator Ltd.

數量	位置	樓層
1	CW-3003	30F

工程號 J-861 地盤 己連拿利

左梗窗右SHL

*請用A3紙打印

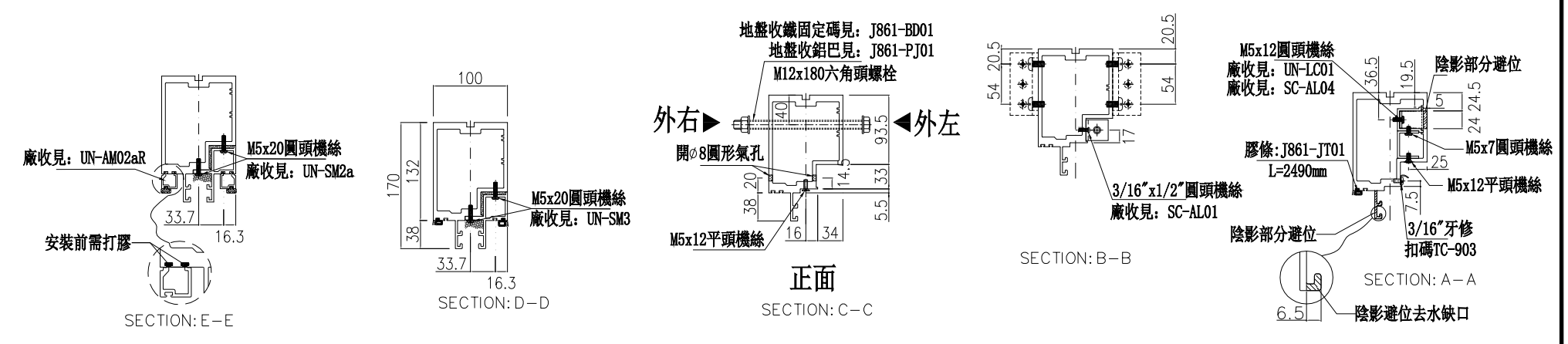
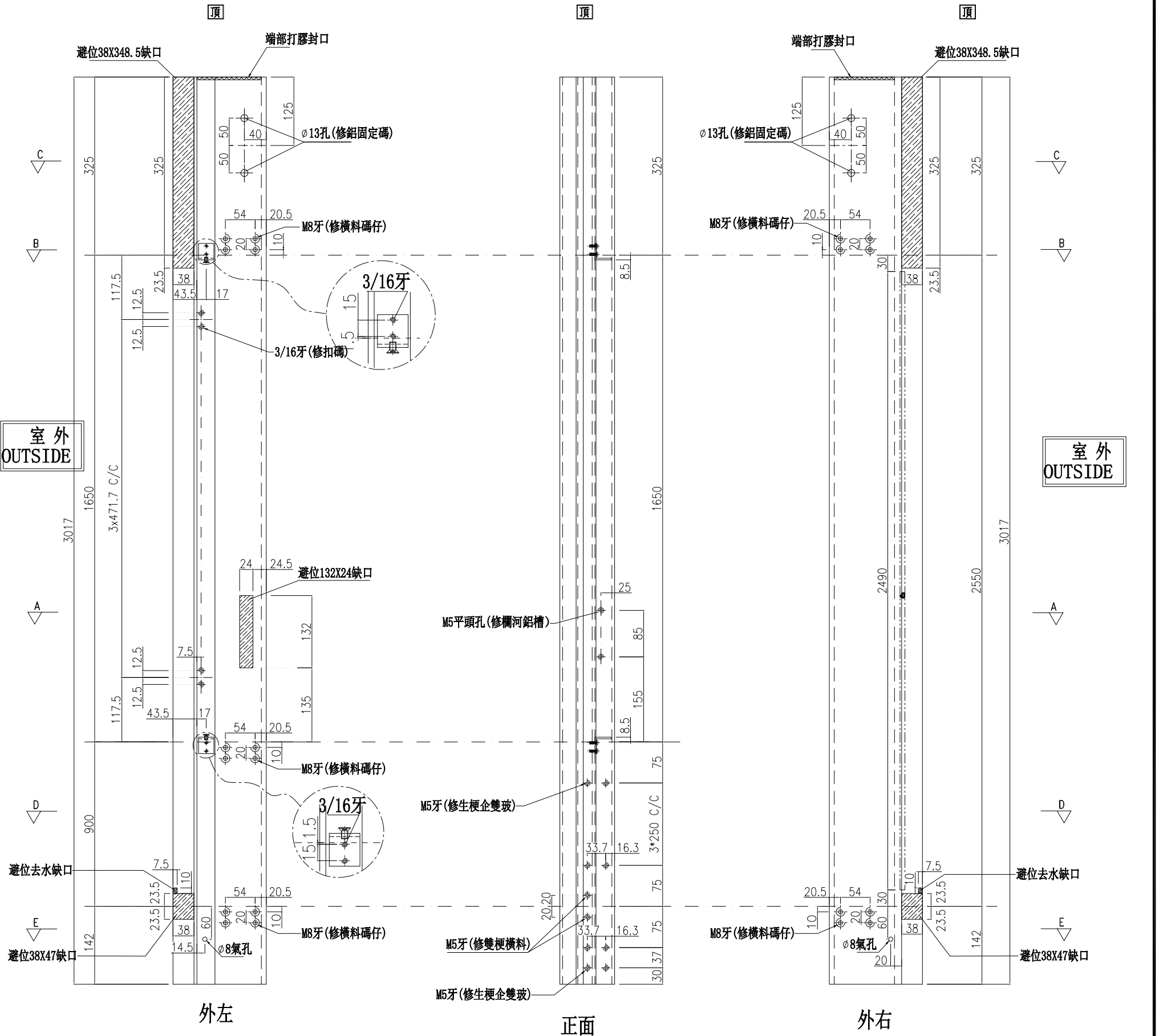

名稱	生梗企	制圖	周廣志	2025.06.12	修改		
材料	X86622	復核	謝永林	2025.07.11	日期		
顏色	UCT207124XL-3	批准			圖號	G-MS48a	

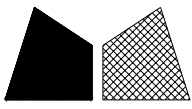

美特鋁質有限公司
MIDI Aluminium Fabricator Ltd.

數量	位置	樓層
1	CW-3003	25F

工程號 J-861 地盤 己連拿利

左梗窗右SHL

*請用A3紙打印

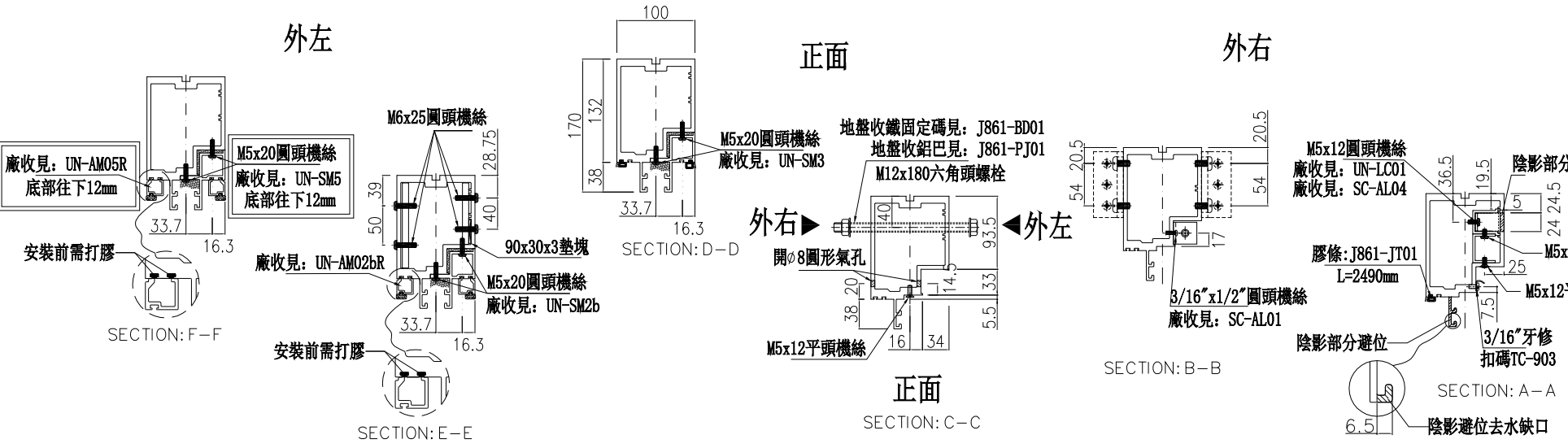
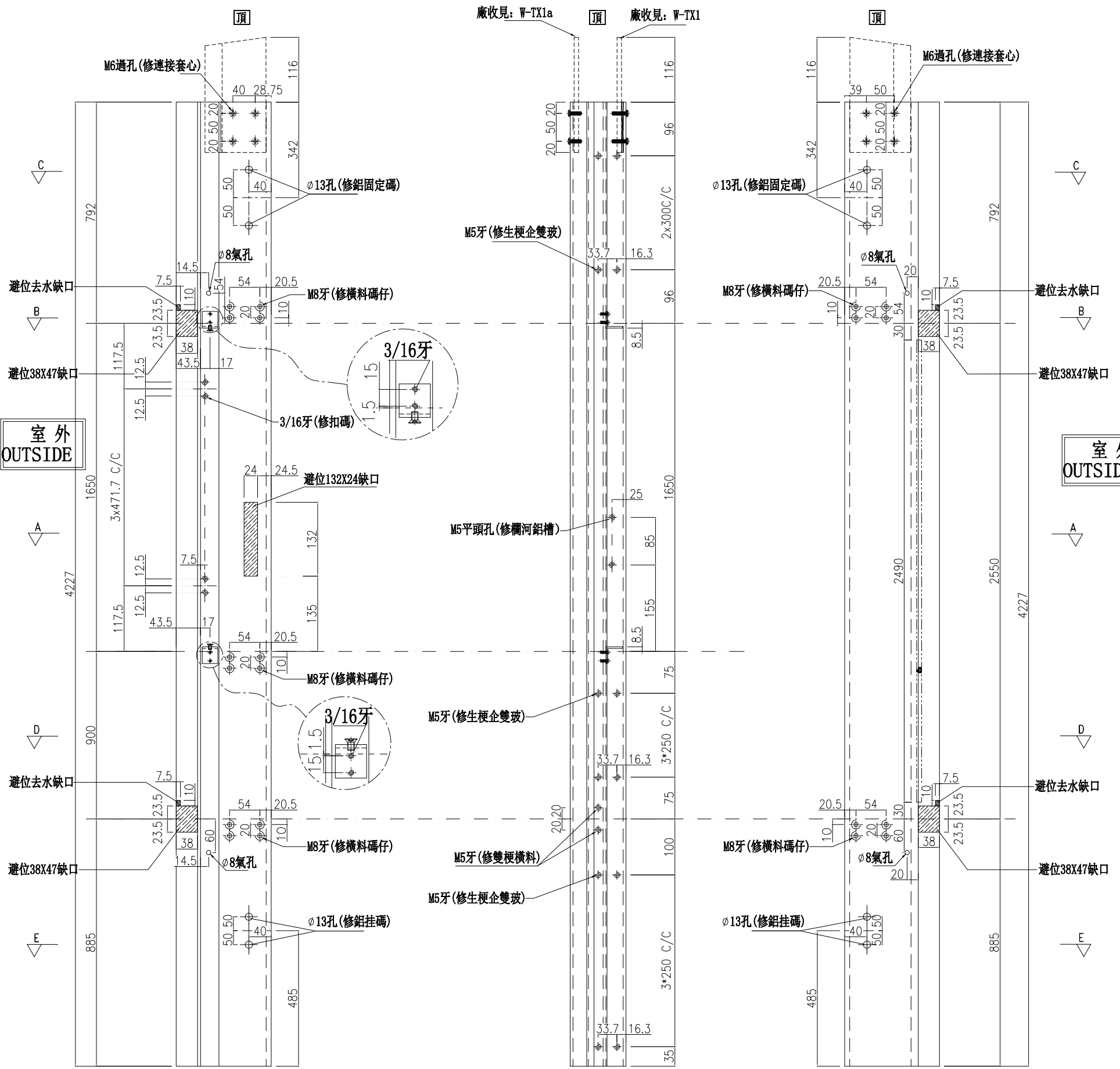

名稱	生梗企	制圖	周廣志	2025.06.12	修改	
材料	X86622	復核	謝永林	2025.07.11	日期	
顏色	UCT207124XL-3	批准			圖號	G-MS48b

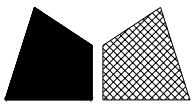

美特鋁質有限公司

MIDI Aluminium Fabricator Ltd.

工程號

J-861

地盤

己連拿利

數量	位置	樓層
4	CW-3003	26F~29F
5	CW-3004	25F~29F

左SHL右梗窗

*請用A3紙打印

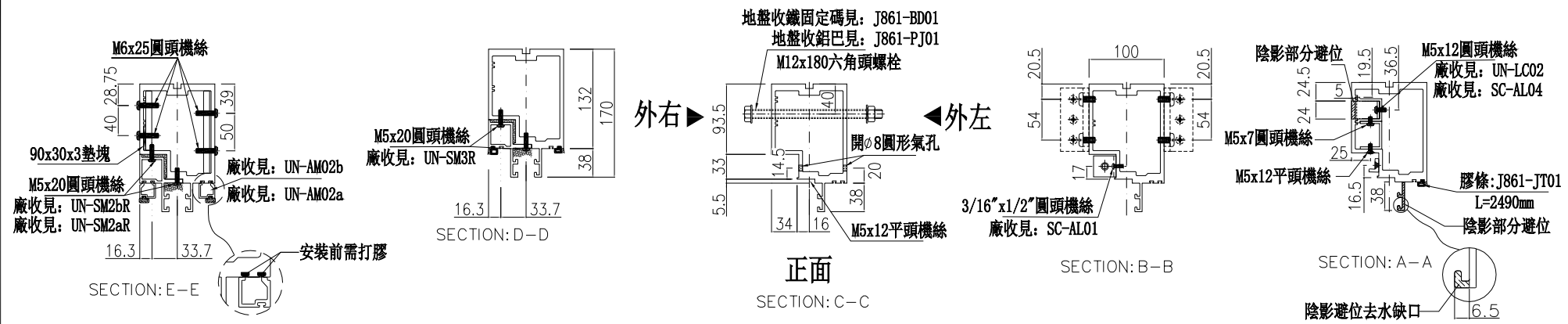
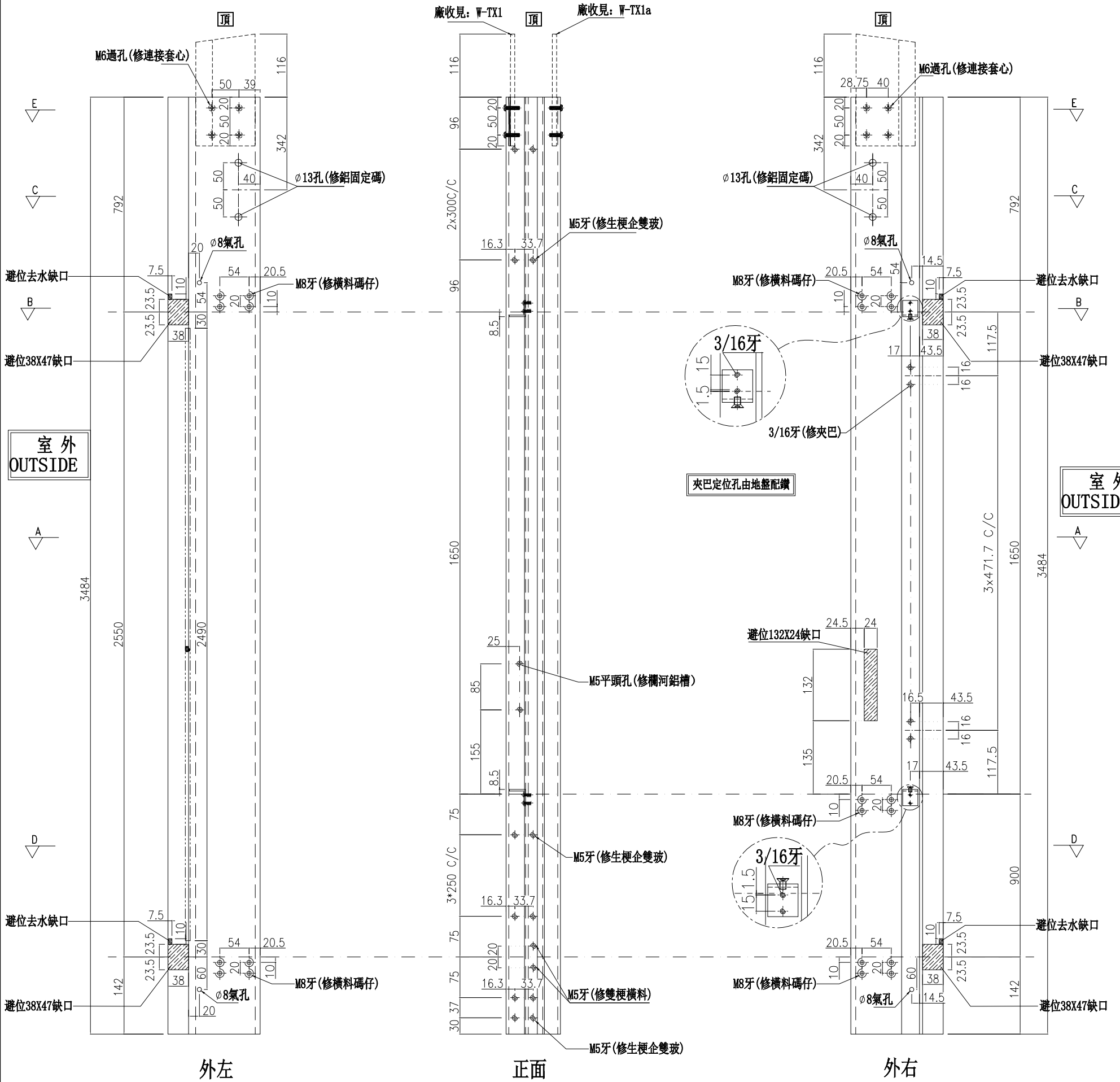

名稱	生梗企	制圖	周廣志	2025.06.12	修改	
材料	X86622	復核	謝永林	2025.07.11	日期	
顏色	UCT207124XL-3	批准			圖號	G-MS49

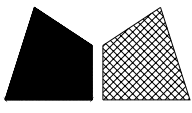

美特鋁質有限公司
MIDI Aluminium Fabricator Ltd.

數量	位置	樓層
1	CW-3003	30F
1	CW-3004	30F

工程號 J-861 地盤 己連拿利

左SHL右梗窗

*請用A3紙打印

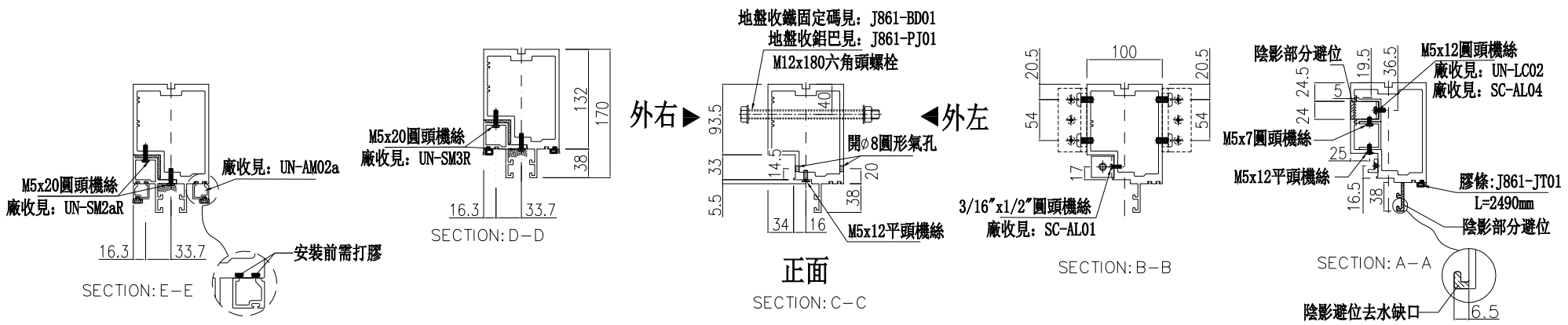
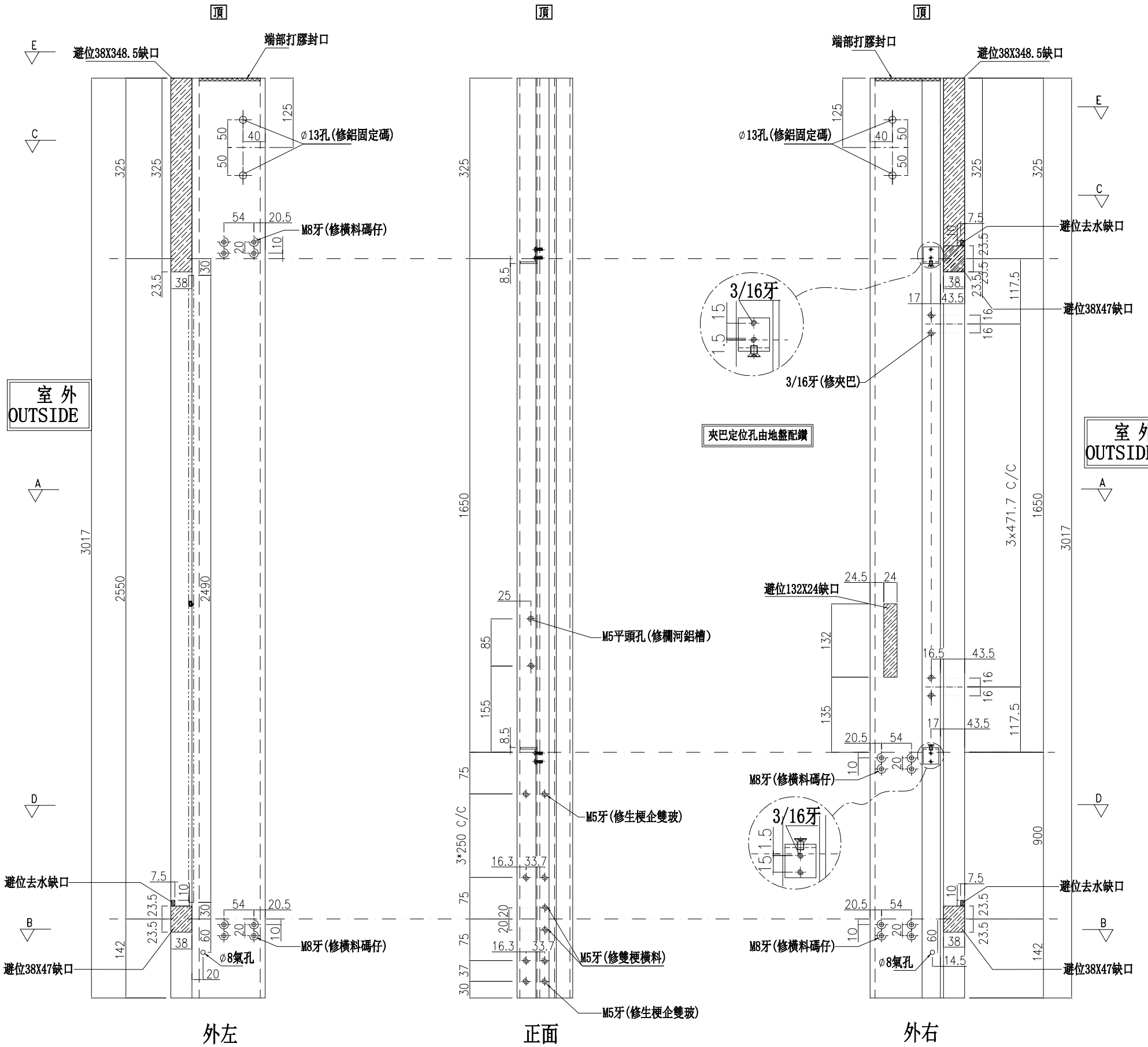

名稱	生梗企	制圖	周廣志	2025.06.12	修改	
材料	X86622	復核	謝永林	2025.07.11	日期	
顏色	UCT207124XL-3	批准			圖號	G-MS49a

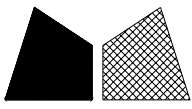

美特鋁質有限公司
MIDI Aluminium Fabricator Ltd.

數量	位置	樓層
1	CW-3003	25F

工程號 J-861 地盤 己連拿利

左SHL右梗窗

*請用A3紙打印

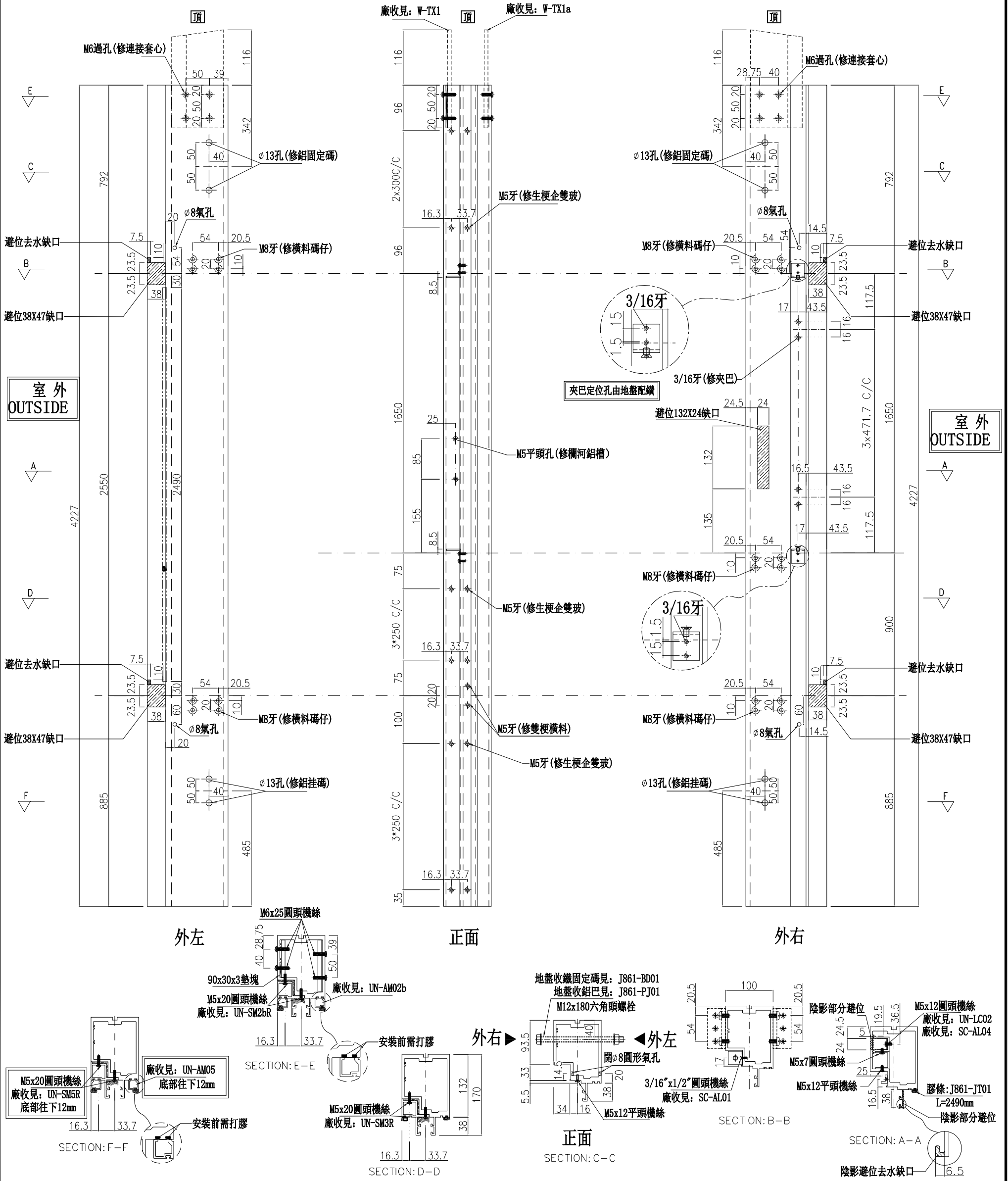

名稱	生梗企	制圖	周廣志	2025.06.12	修改	
材料	X86622	復核	謝永林	2025.07.11	日期	
顏色	UCT207124XL-3	批准			圖號	G-MS49b

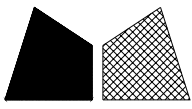

美特鋁質有限公司

MIDI Aluminium Fabricator Ltd.

數量	位置	樓層
6	CW-3003	25F-30F

工程號	J-861	地盤	己連拿利
-----	-------	----	------

左梗窗右靠牆

*請用A3紙打印

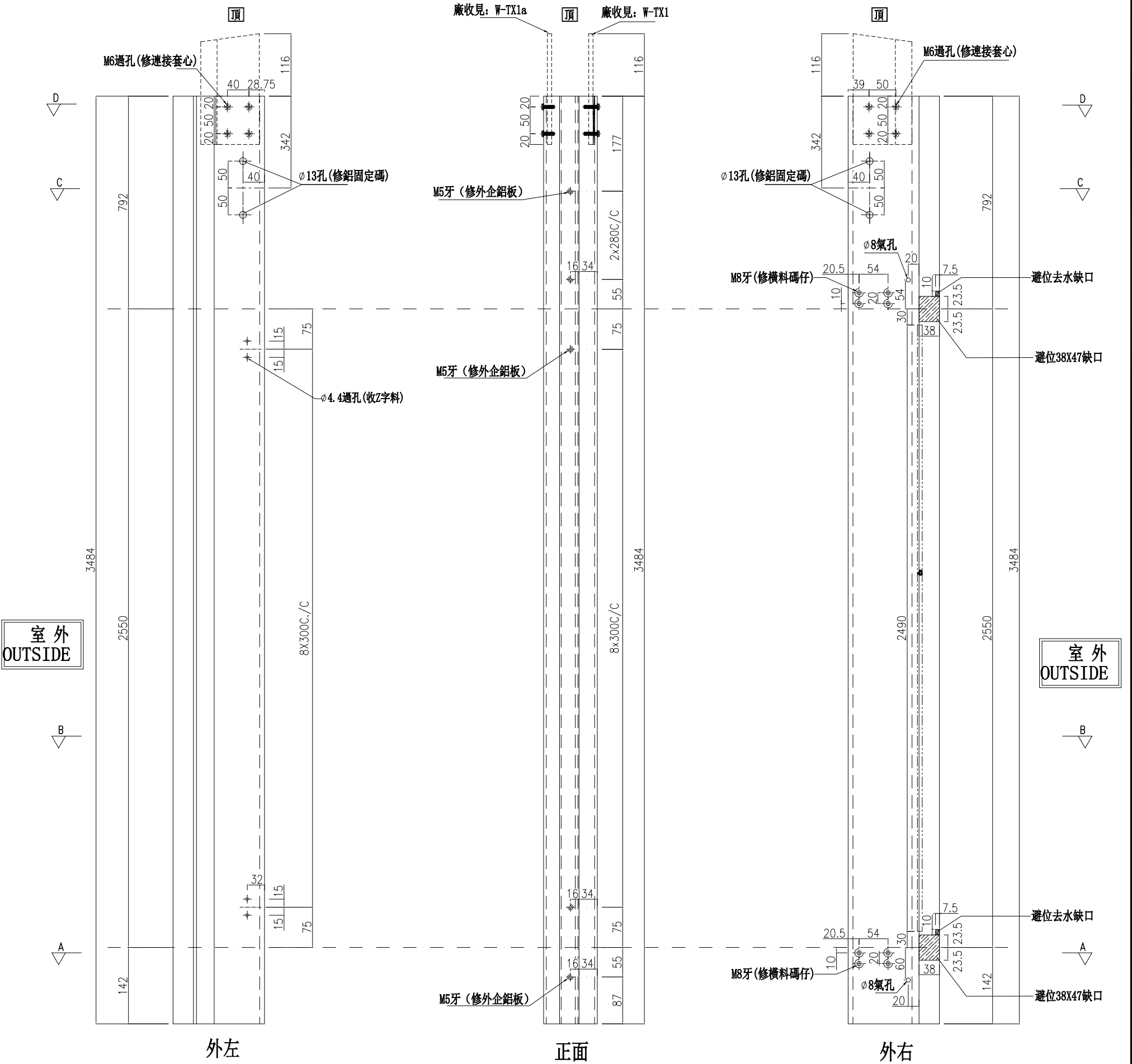

室外
OUTSIDE

室外
OUTSIDE

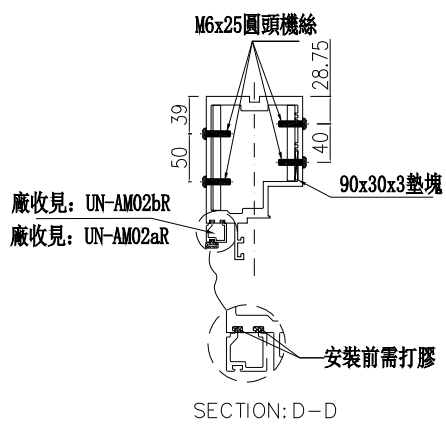

SECTION: D-D

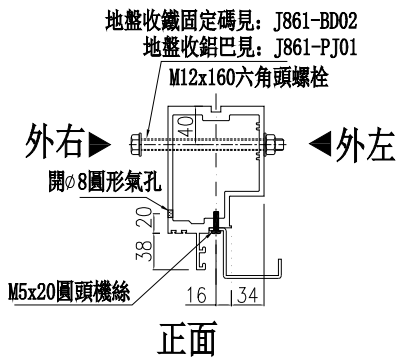

SECTION: C-C

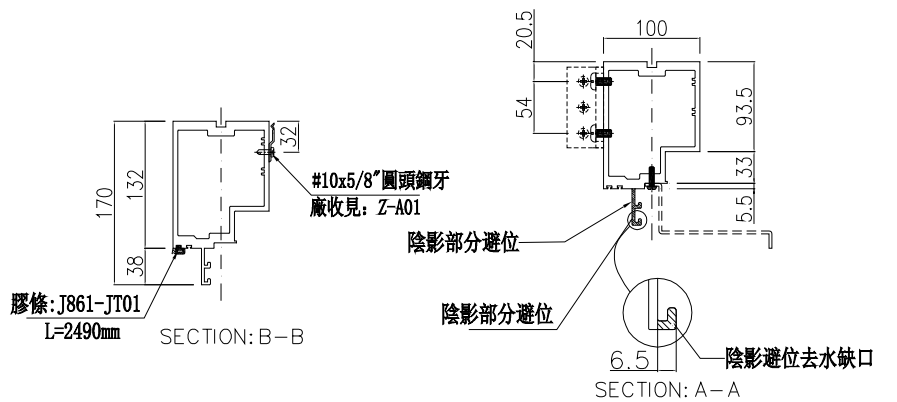

SECTION: B-B

SECTION: A-A

名稱	生梗企	制圖	周廣志	2025.06.12	修改		
材料	X86622	復核	謝永林	2025.07.11	日期		
顏色	UCT207124XL-3	批准			圖號	G-MS50	

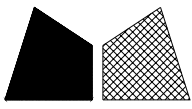

美特鋁質有限公司

MIDI Aluminium Fabricator Ltd.

數量	位置	樓層
6	CW-3003	25F~30F

工程號

J-861

地盤

己連拿利

左靠牆右SHL

*請用A3紙打印

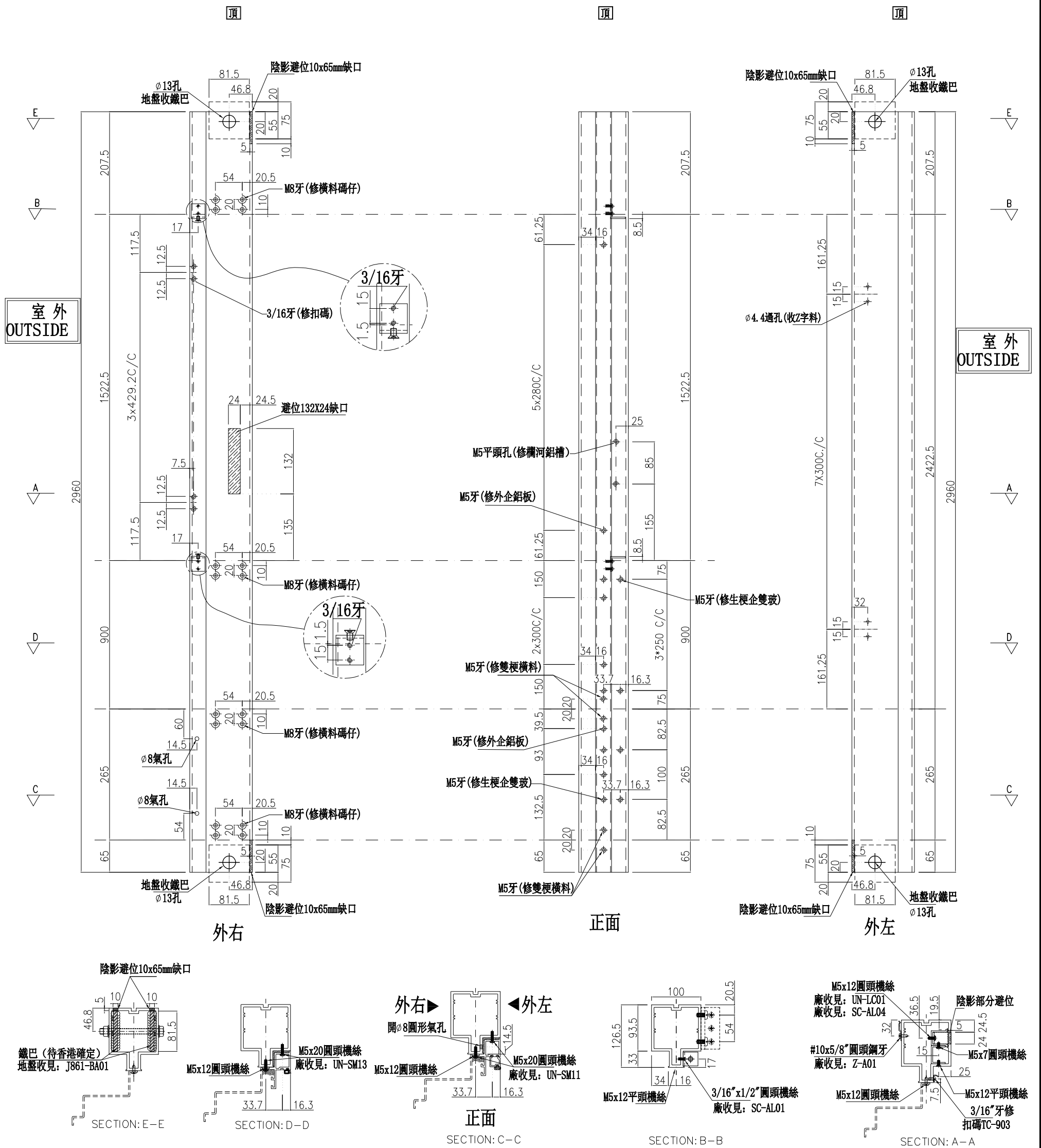

名稱	雙生企	制圖	周廣志	2025.06.12	修改	
材料	X86624	復核	謝永林	2025.07.11	日期	
顏色	UCT207124XL-3	批准			圖號	G-MS51

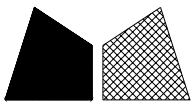

美特鋁質有限公司
MIDI Aluminium Fabricator Ltd.

數量	位置	樓層
6	CW-3004	25F~30F

工程號 J-861 地盤 己連拿利

右靠牆左SHR

*請用A3紙打印

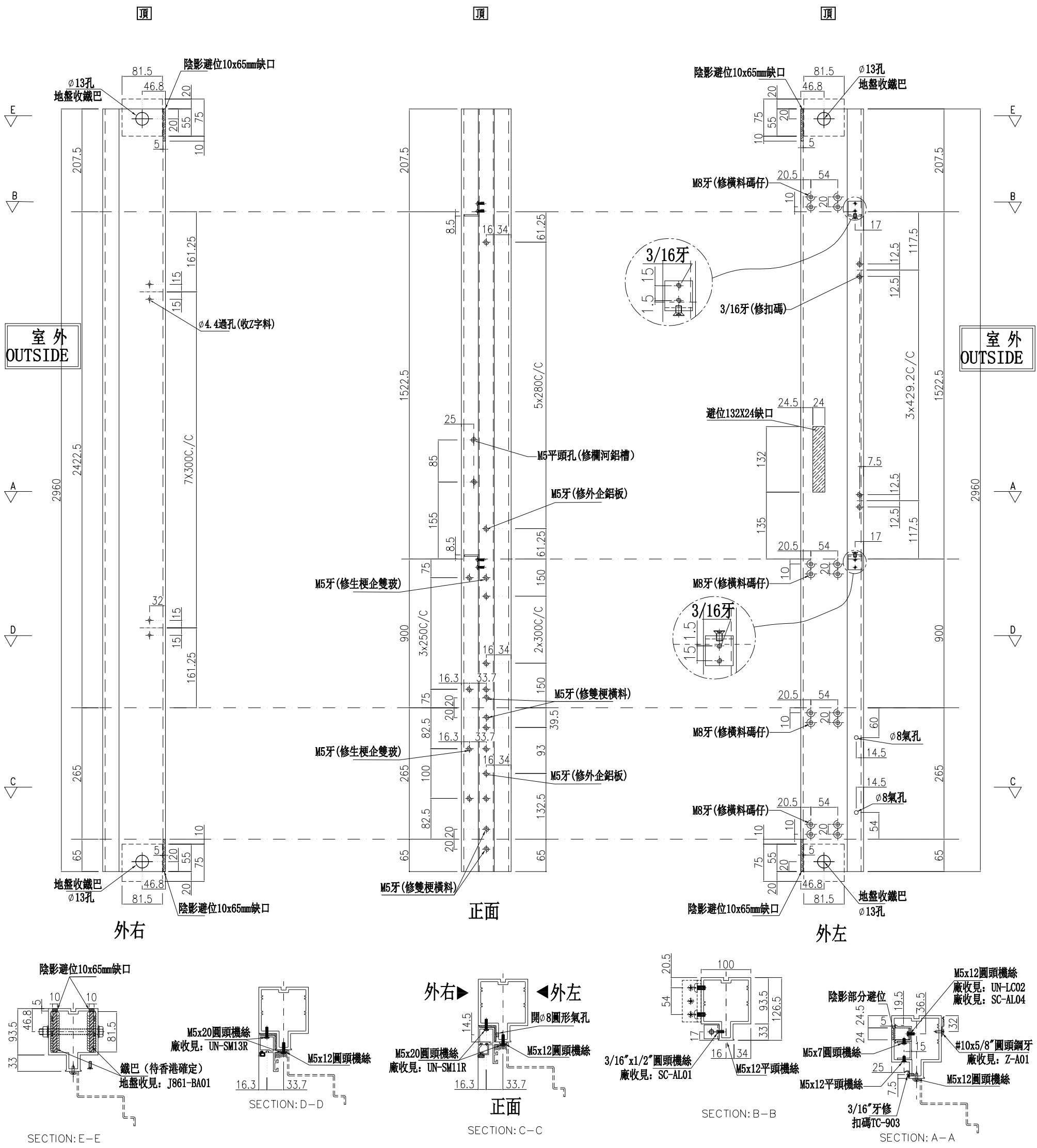

名稱	雙生企	制圖	周廣志	2025.06.12	修改		
材料	X86624	復核	謝永林	2025.07.11	日期		
顏色	UCT207124XL-3	批准			圖號	G-MS52	

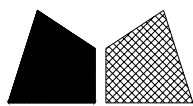

美特鋁質有限公司
MIDI Aluminium Fabricator Ltd.

數量	位置	樓層
6	CW-3004	25F~30F

工程號 J-861 地盤 已連拿利

左靠牆右SHL

*請用A3紙打印

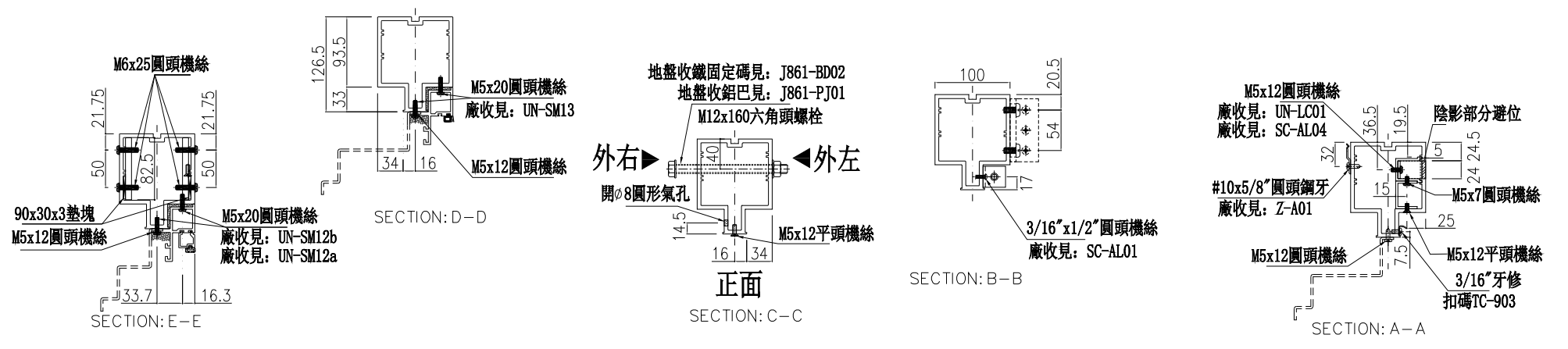
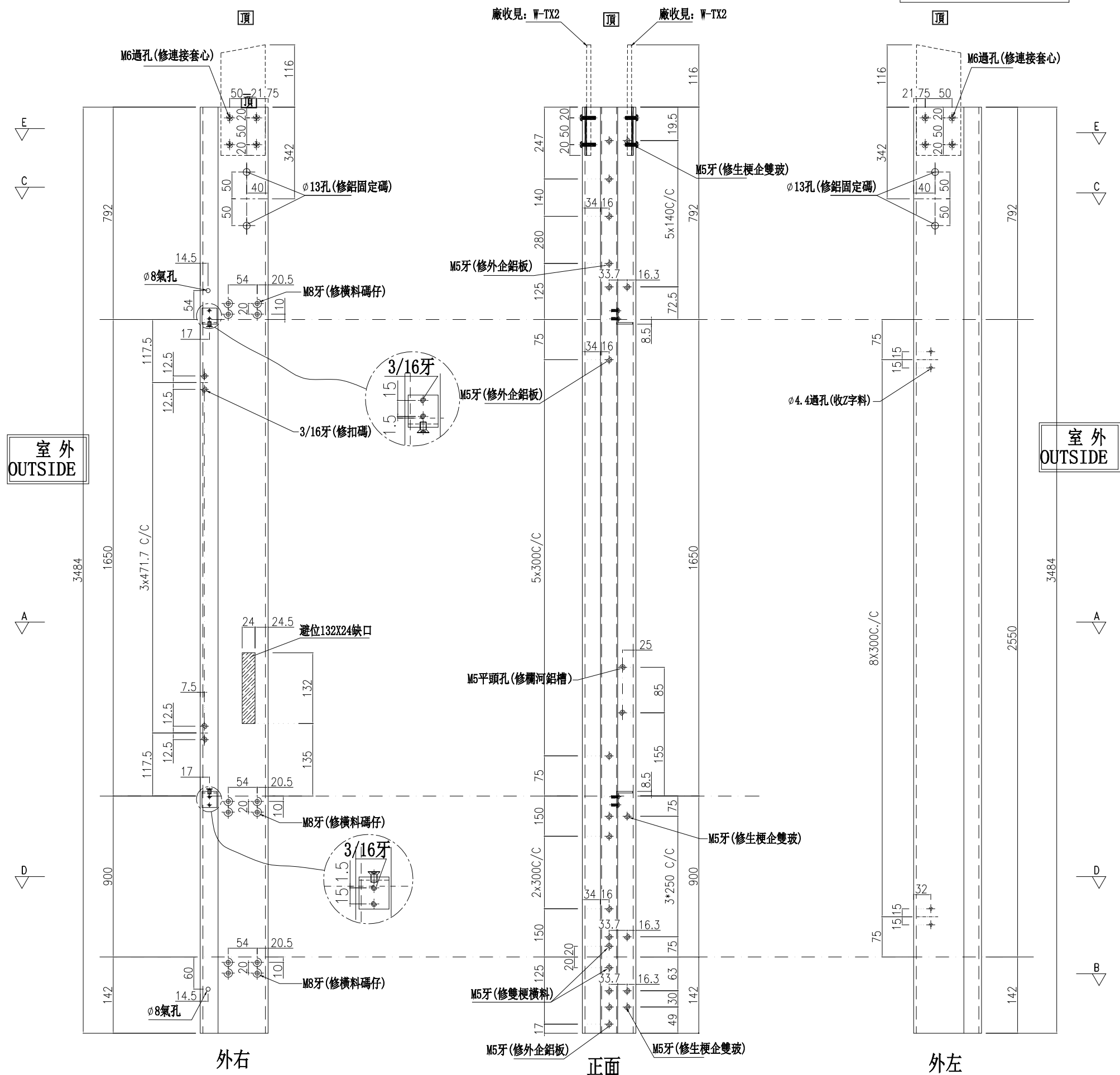

名稱	雙生企	制圖	周廣志	2025.06.12	修改		
材料	X86624	復核	謝永林	2025.07.11	日期		
顏色	UCT207124XL-3	批准			圖號	G-MS53	

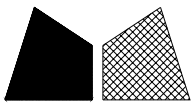

美特鋁質有限公司

MIDI Aluminium Fabricator Ltd.

數量	位置	樓層
6	CW-3004	25F~30F

工程號

J-861

地盤

己連拿利

左梗窗右靠牆

*請用A3紙打印

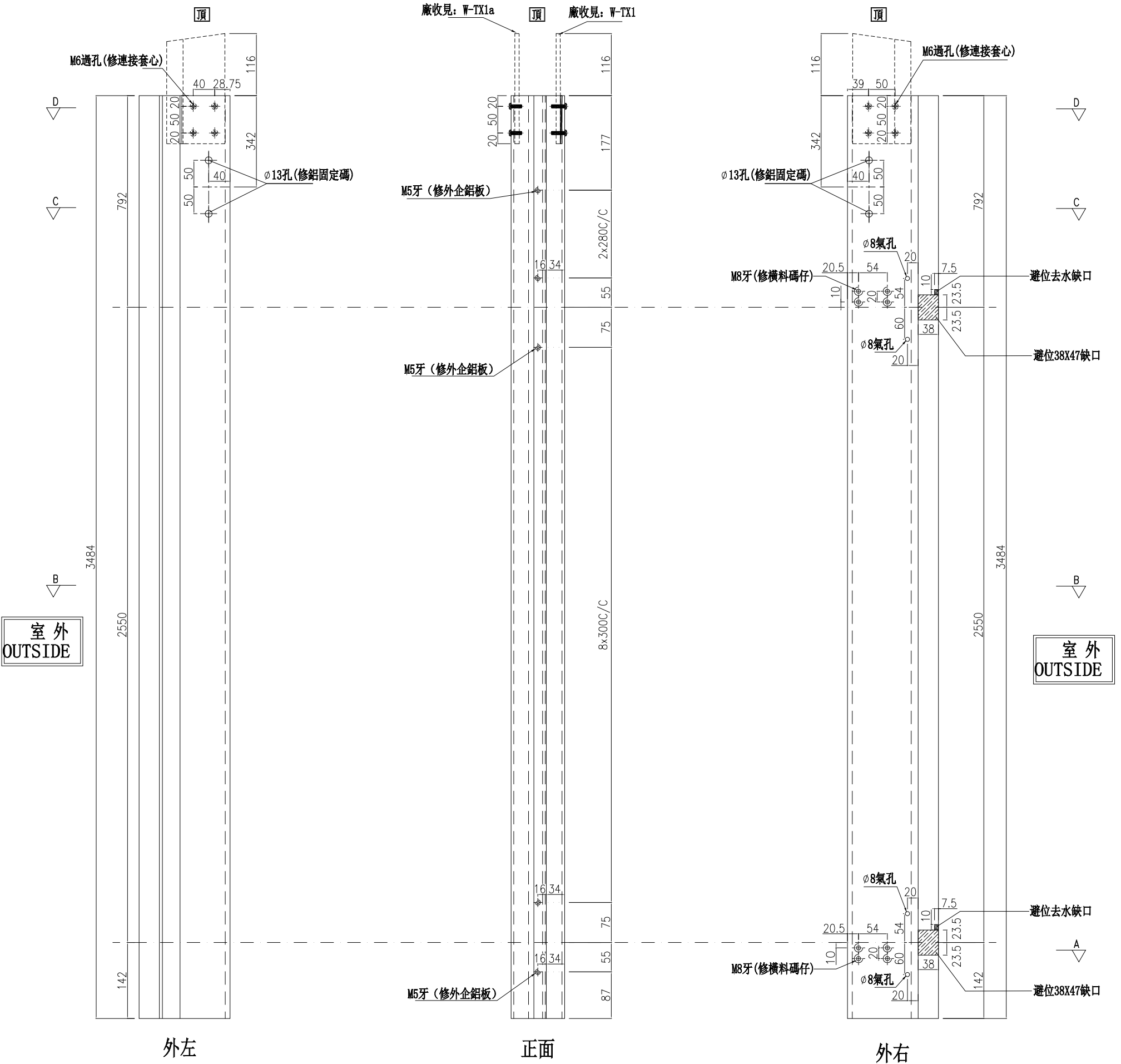

室外
OUTSIDE

室外
OUTSIDE

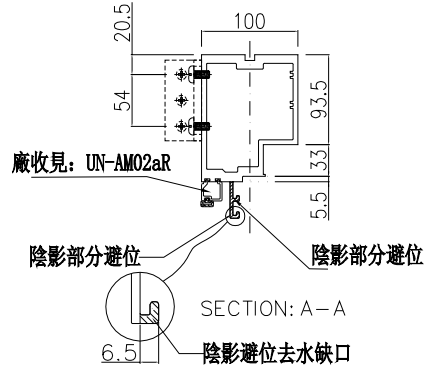
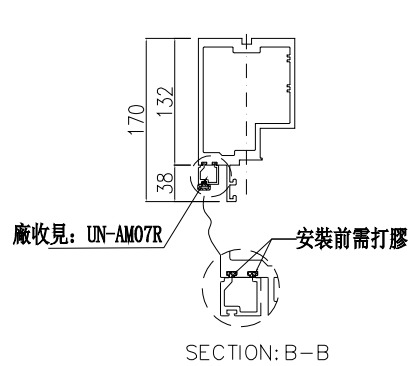
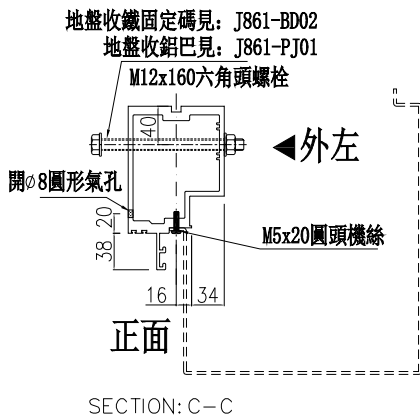
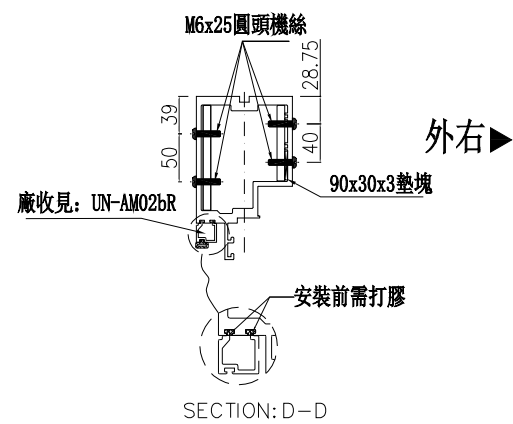

名稱	生梗企	制圖	周廣志	2025.06.12	修改		
材料	X86622	復核	謝永林	2025.07.11	日期		
顏色	UCT207124XL-3	批准			圖號	G-MS55	



美特鋁質 有限公司
MIDI Aluminium Fabricator Ltd.

物料編號

數量

使用位置

SC-AL03

1460+40(備用)=1500

主企主橫組裝用

工程號

J-861

地盤

己連拿利

共計:12F用104個;25F用106個;30F用10個

共計:15F~23F,(84個/層)X9層=756

共計:26F~29F,(96個/層)X4=384

工廠用

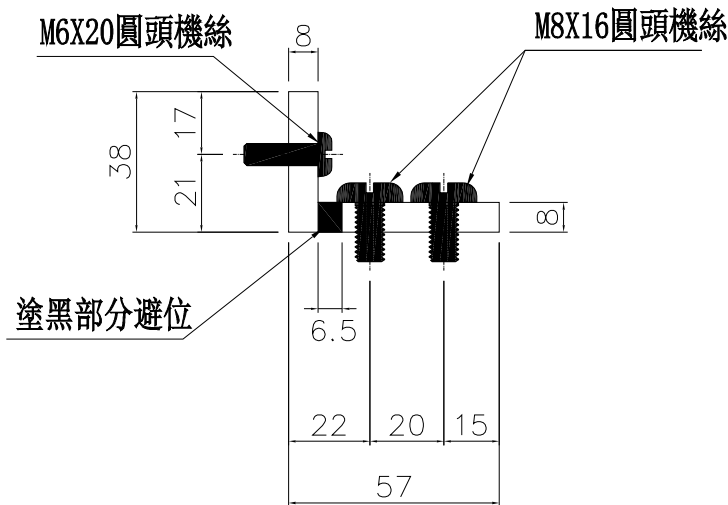
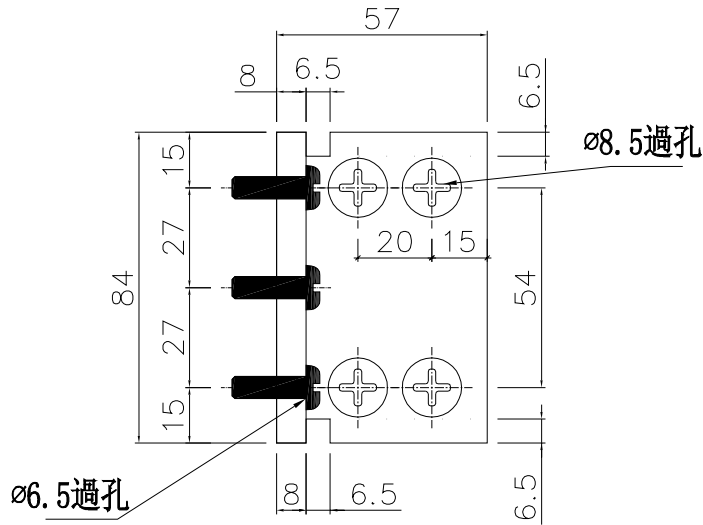

名稱	57x38x8鋁角	制圖	周廣志	2025.06.12	修改		
材料	X86652	復核	謝永林	2025.07.11	日期		
顏色	鉻化	批准			圖號	SC-AL03	



美特鋁質 有限公司
MIDI Aluminium Fabricator Ltd.

物料編號

數量

使用位置

Z-A01

1274+26(備用)=2300

工程號

J-861

地盤

己連拿利

共計:12F,企料(80個/層)X1層=80

共計:15F~23F,企料(80個/層)X9層=720.

共計:25F~30F,企料(79個/層)X6層=474.

共計:12F~30F,橫料=959+41(備用)=1000

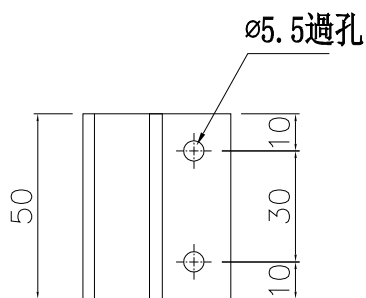

#10X5/8"圓頭鋼牙

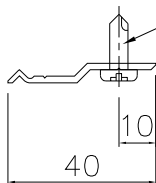

名稱	Z字碼	制圖	周廣志	2025.06.12	修改			
材料	X86317	復核	謝永林	2025.07.11	日期			
顏色	鉻化	批准			圖號	Z-A01		



美特鋁質 有限公司
MIDI Aluminium Fabricator Ltd.

物料編號

數量

使用位置

SC-AL04

284+16(備用)=300

欄河位用

工程號

J-861

地盤

己連拿利

共計: 12F, 10窗X(2個/窗)X1層=20

共計: 15F~23F, 8窗X(2個/窗)X9層=144

共計: 25F~30F, 10窗X(2個/窗)X6層=120

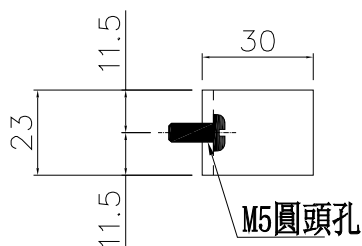

M5X12圓頭機絲

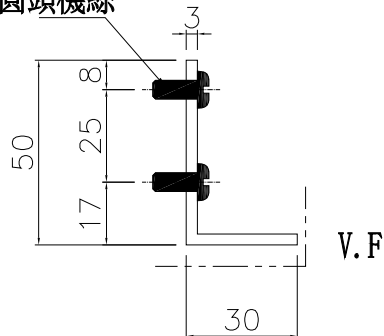

名稱	鋁角加工圖	制圖	周廣志	2025.06.12	修改			
材料	50*30*3鋁角	復核	謝永林	2025.07.11	日期			
顏色	鉻化	批准			圖號	SC-AL04		



美特鋁質 有限公司
MIDI Aluminium Fabricator Ltd.

物料編號	數量	使用位置
------	----	------

UN-LC01	142+8(備用)=150	欄河位用
---------	---------------	------

工程號	J-861	地盤	己連拿利
-----	-------	----	------

共計: 12F, 10窗X(1個/窗)X1層=10

共計: 15F~23F, 8窗X(1個/窗)X9層=72

共計: 25F~30F, 10窗X(1個/窗)X6層=60

工廠用

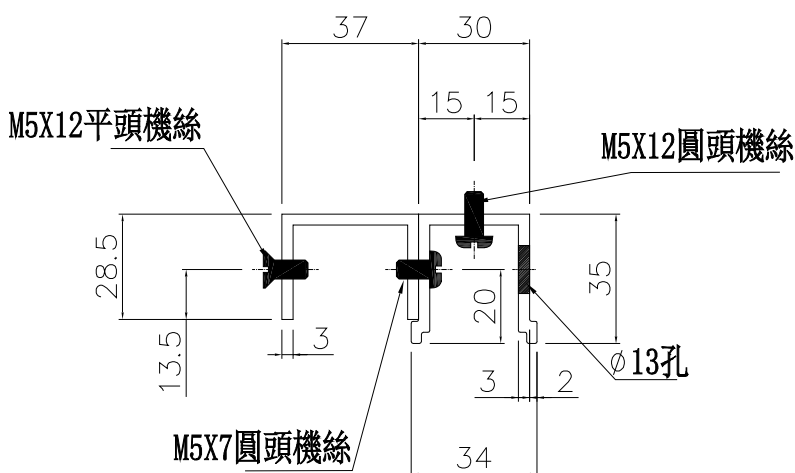
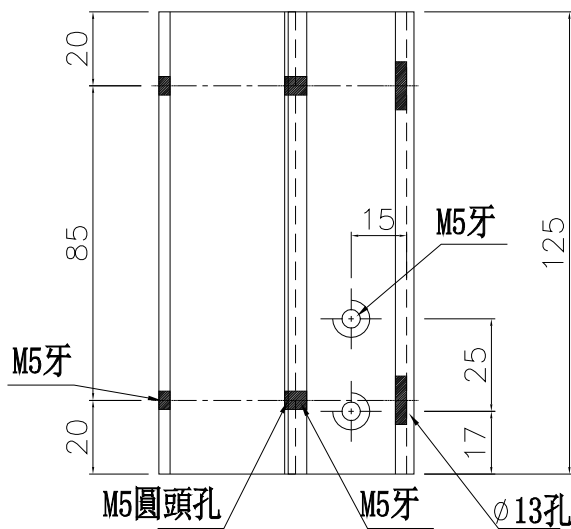

名稱	欄河槽加工圖/37*28.5*3鋁槽	制圖	周廣志	2025.06.12	修改		
材料	X86642/X86644	復核	謝永林	2025.07.11	日期		
顏色	鉻化	批准			圖號	UN-LC01	



美特鋁質 有限公司
MIDI Aluminium Fabricator Ltd.

物料編號

數量

使用位置

UN-LC02

142+8(備用)=150

欄河位用

工程號

J-861

地盤

己連拿利

共計: 12F, 10窗X(1個/窗)X1層=10

共計: 15F~23F, 8窗X(1個/窗)X9層=72

共計: 25F~30F, 10窗X(1個/窗)X6層=60

工廠用

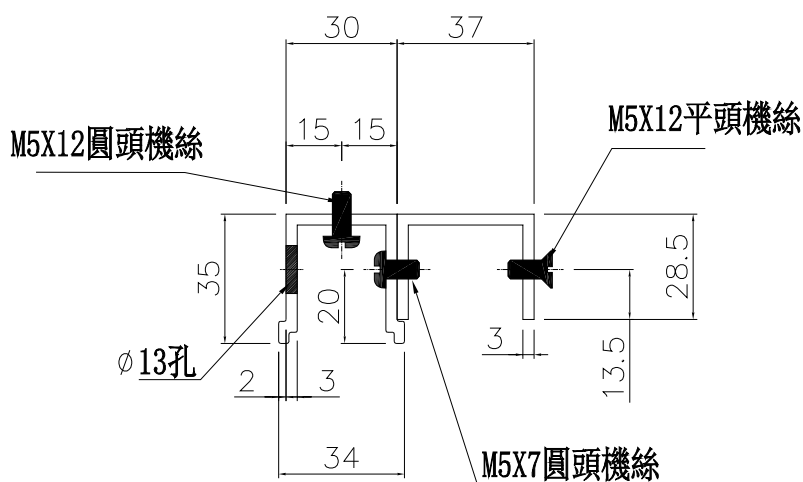
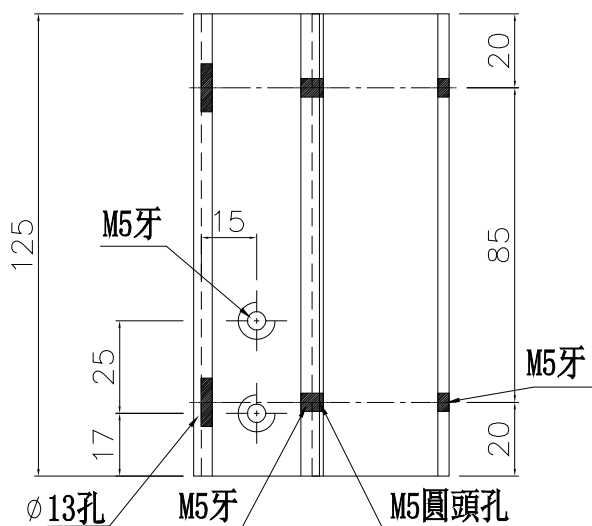

名稱	欄河槽加工圖/37*28.5*3鋁槽	制圖	周廣志	2025.06.12	修改		
材料	X86642/X86644	復核	謝永林	2025.07.11	日期		
顏色	鉻化	批准			圖號	UN-LC02	



美特鋁質 有限公司
MIDI Aluminium Fabricator Ltd.

物料編號	數量	使用位置
W-TX1	201	生梗企用套芯1
共計: 12F用10支, 23F用9支, 30F用6支		
共計: 15F~22F, (12支/層) X 8層=96		
共計: 25F~29F, (16支/層) X 5層=80		

工程號	J-861	地盤	己連拿利
-----	-------	----	------

工廠用

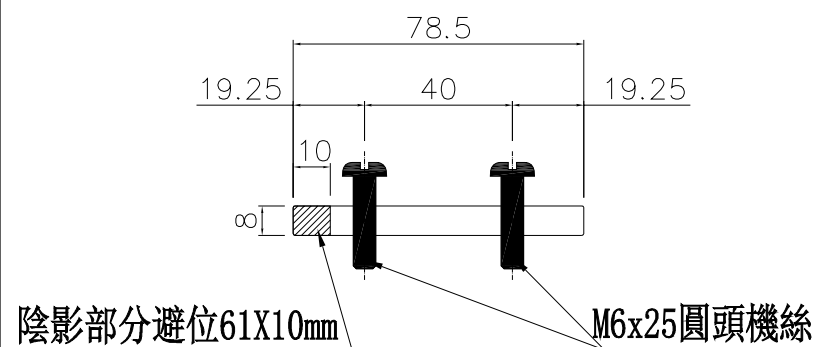
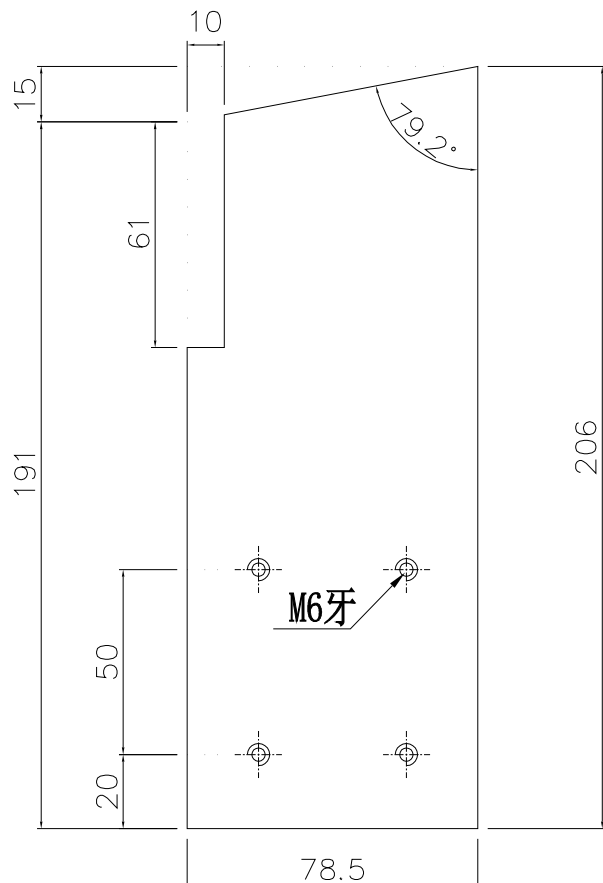

削料示意圖

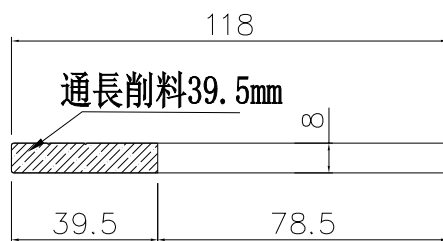

安裝示意圖

此件

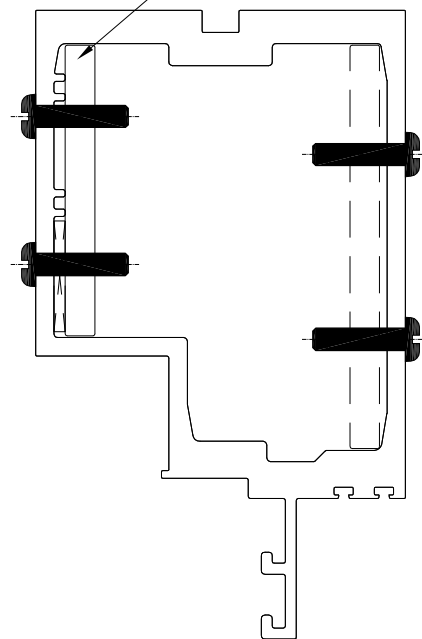

名稱	生梗企用套芯1	制圖	周廣志	2025.06.12	修改			
材料	X86649	復核	謝永林	2025.07.11	日期			
顏色	鉻化	批准			圖號	W-TX1		



美特鋁質 有限公司
MIDI Aluminium Fabricator Ltd.

物料編號	數量	使用位置
W-TX1a	201	生梗企用套芯2
共計: 12F用10支, 23F用9支, 30F用6支		
共計: 15F~22F, (12支/層) X 8層=96		
共計: 25F~29F, (16支/層) X 5層=80		

工程號	J-861	地盤	己連拿利
-----	-------	----	------

工廠用

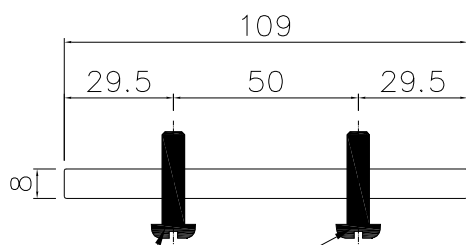
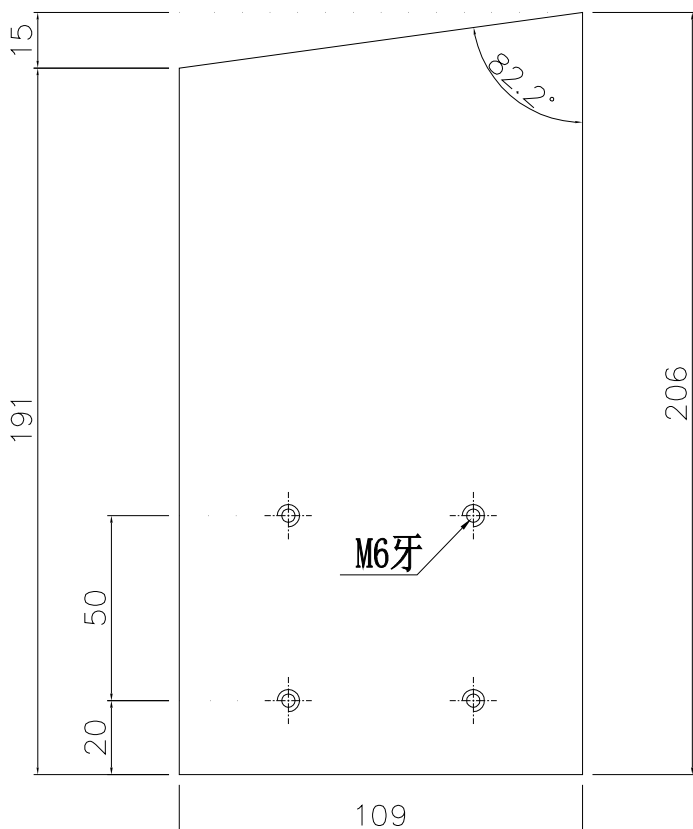

M6x25圓頭機絲

削料示意圖

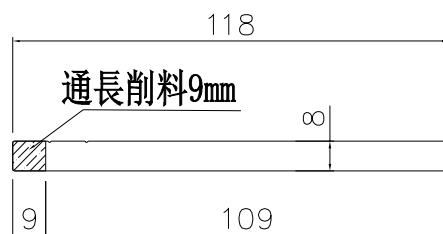

安裝示意圖

此件

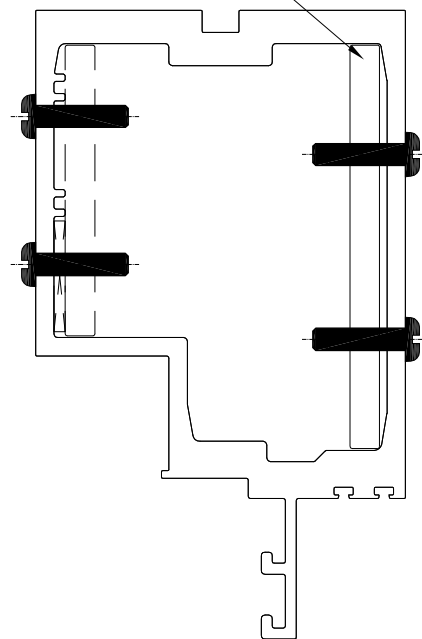

名稱	生梗企用套芯2	制圖	周廣志	2025.06.12	修改			
材料	X86649	復核	謝永林	2025.07.11	日期			
顏色	鉻化	批准			圖號	W-TX1a		



美特鋁質 有限公司
MIDI Aluminium Fabricator Ltd.

物料編號	數量	使用位置
W-TX2	120	雙生企用套芯
共計: 12F用8支, 23F用4支, 30F用4支		
共計: 15F~22F, (8支/層)X8層=64		
共計: 25F~29F, (8支/層)X5層=40		

工程號 J-861 地盤 己連拿利

工廠用

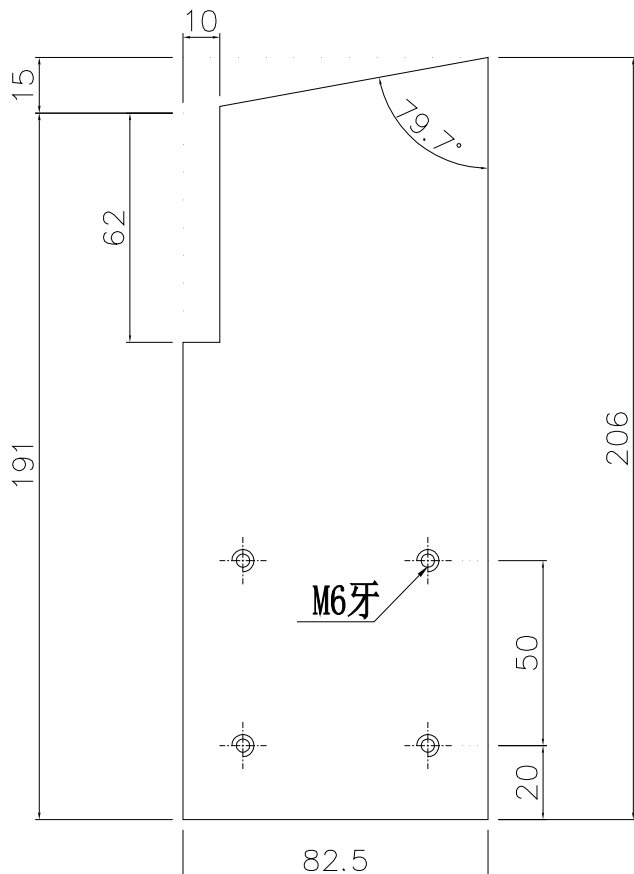

削料示意圖

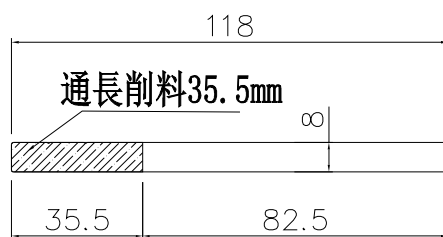

安裝示意圖

此件

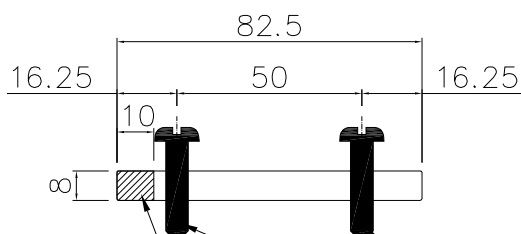
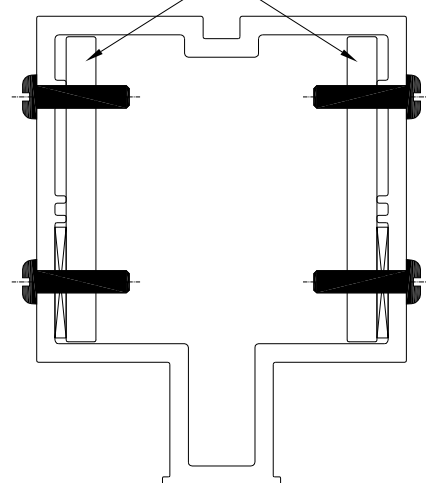

陰影部分避位62X10mm

M6x25圓頭機絲

名稱	雙生企用套芯	制圖	周廣志	2025.06.12	修改			
材料	X86649	復核	謝永林	2025.07.11	日期			
顏色	鉻化	批准			圖號	W-TX2		



美特鋁質 有限公司
MIDI Aluminium Fabricator Ltd.

物料編號	數量	使用位置
W-TX4	34	雙梗企用套芯
共計: 12F用2支		
共計: 15F~22F, (4支/層) X 8層 = 32		

工程號	J-861	地盤	己連拿利
-----	-------	----	------

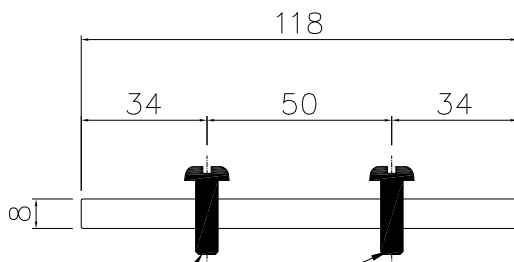
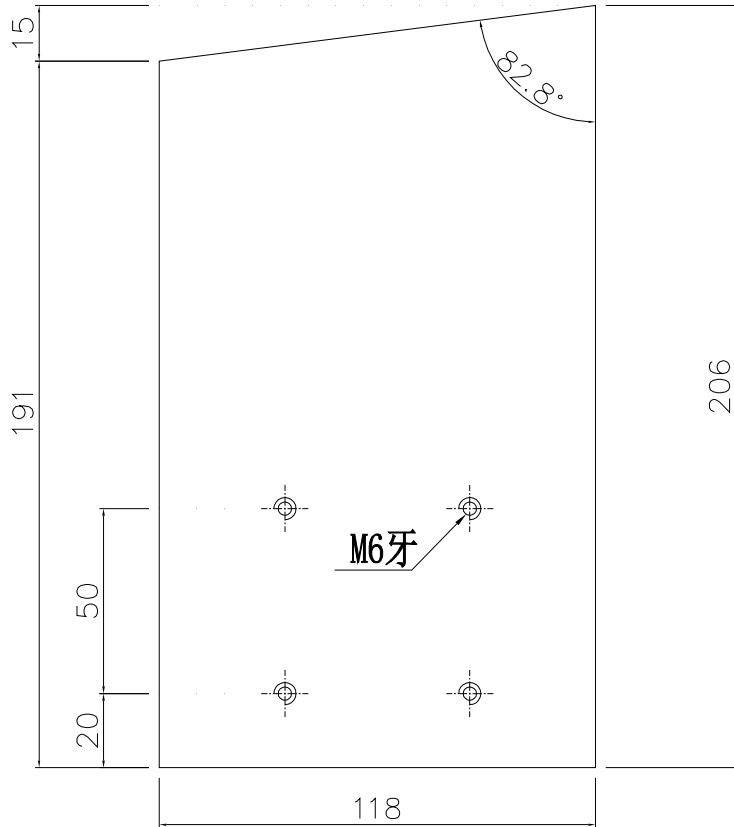

M6x25圓頭機絲

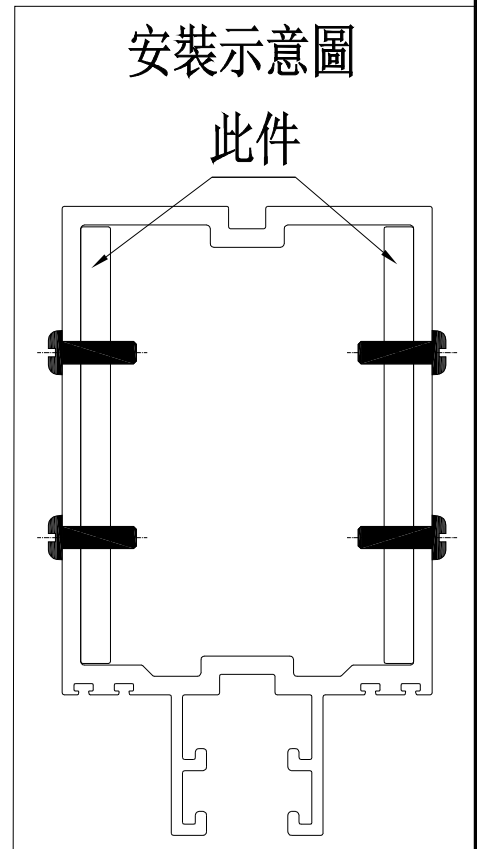

名稱	雙梗企用套芯	制圖	周廣志	2025. 06. 12	修改			
材料	X86649	復核	謝永林	2025. 07. 11	日期			
顏色	鉻化	批准			圖號	W-TX4		



美特鋁質 有限公司
MIDI Aluminium Fabricator Ltd.

物料編號

數量

使用位置

W-TX5

2

雙生企用套芯

工程號

J-861

地盤

己連拿利

共計:23F用2支

工廠用

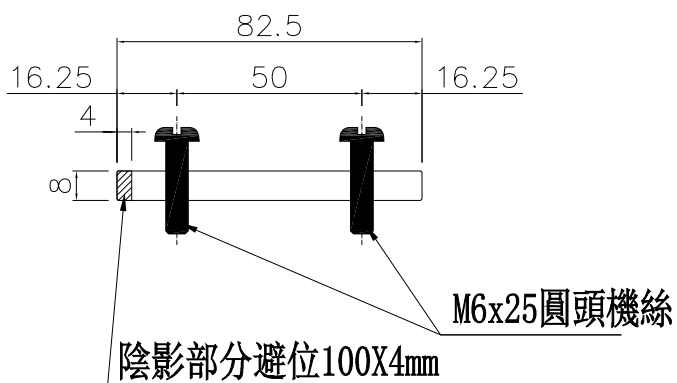
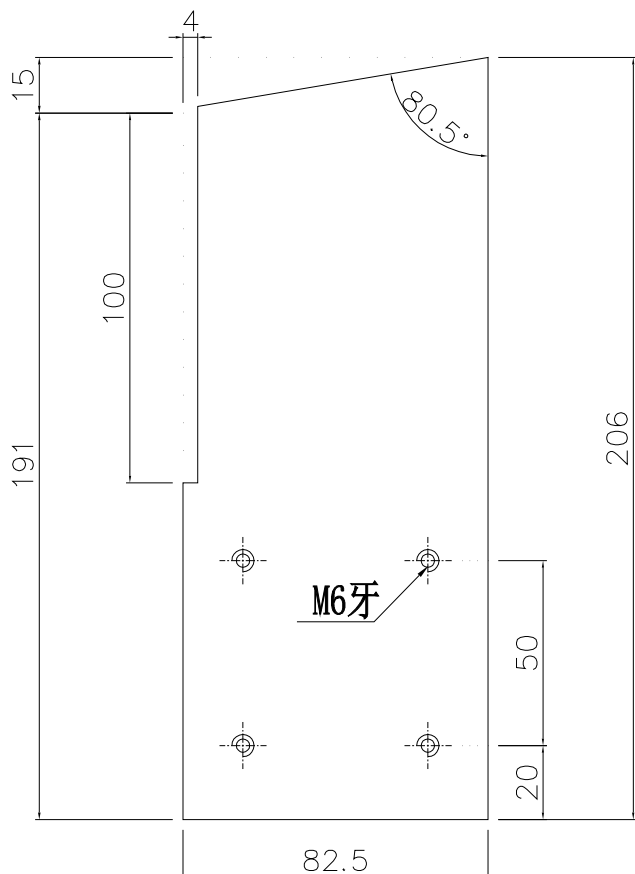

削料示意圖

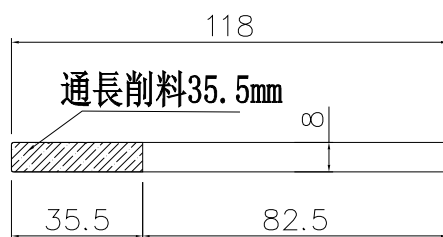

安裝示意圖

此件

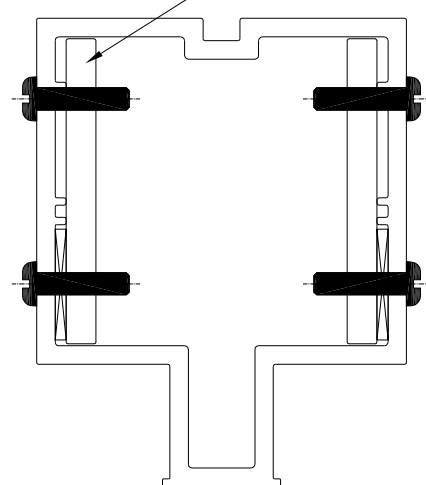

名稱	雙生企用套芯	制圖	周廣志	2025.06.12	修改			
材料	X86649	復核	謝永林	2025.07.11	日期			
顏色	鉻化	批准			圖號	W-TX5		



美特鋁質 有限公司
MIDI Aluminium Fabricator Ltd.

物料編號	數量	使用位置
------	----	------

W-TX5a	2	雙生企用套芯
--------	---	--------

工程號	J-861	地盤	己連拿利
-----	-------	----	------

共計:23F用2支

工廠用

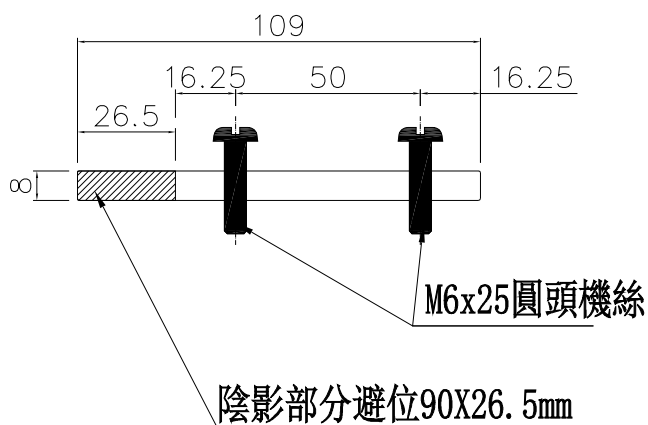
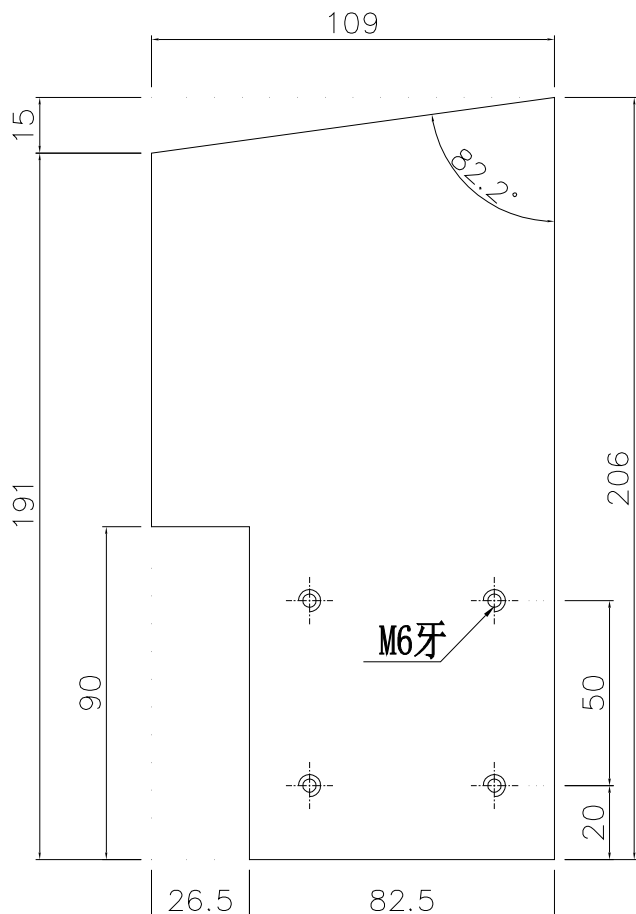

削料示意圖

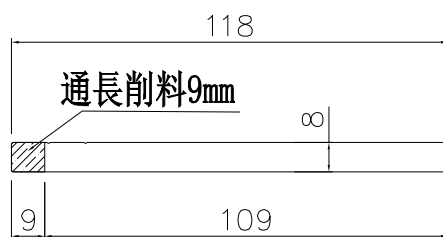

安裝示意圖

此件

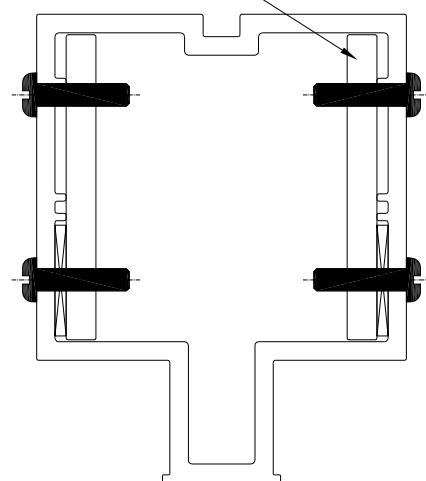

名稱	雙生企用套芯	制圖	周廣志	2025.06.12	修改		
材料	X86649	復核	謝永林	2025.07.11	日期		
顏色	鉻化	批准			圖號	W-TX5a	



美特鋁質 有限公司
MIDI Aluminium Fabricator Ltd.

工程號 J-861 地盤 己連拿利

工廠用

物料編號	數量	使用位置
SC-AL01	20	CW-3001
SC-AL01	20	CW-3002
SC-AL01	288	CW-3003
SC-AL01	240	CW-3004

共計: 12F, 10窗 X (4個/窗) X 1層 = 40

共計: 15F~23F, 8窗 X (4個/窗) X 9層 = 288

共計: 25F~30F, 10窗 X (4個/窗) X 6層 = 240

總計: 20+20+288+240=560

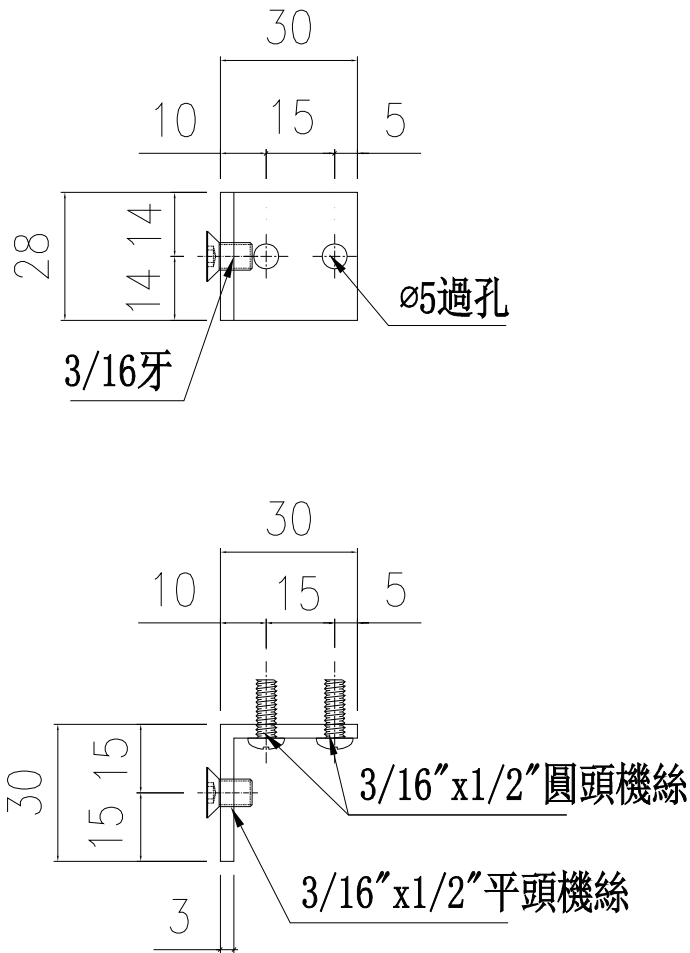

用庫存料

名稱	鋁角加工圖	制圖	周廣志	2025.06.12	修改			
材料	30*30*3鋁角	復核	謝永林	2025.07.11	日期			
顏色	鉻化	批准			圖號	SC-AL01		



美特鋁質 有限公司
MIDI Aluminium Fabricator Ltd.

工程號

J-861

地盤

己連拿利

工廠用

物料編號

數量

使用位置

L-FK1

40+10=50

CW-3001

L-FK1

40+10=50

CW-3002

L-FK1

624+26=650

CW-3003

L-FK1

512+38=550

CW-3004

共計: 12F, 10窗X(8個/窗)X1層=80+20=100

共計: 15F~23F, 8窗X(8個/窗)X9層=576+24=600

共計: 25F、30F, 10窗X(12個/窗)X2層=240+10=250

共計: 26F~29F, 10窗X(8個/窗)X4層=320+30=350

總計: 40+40+624+512=1216+84(備用)=1300

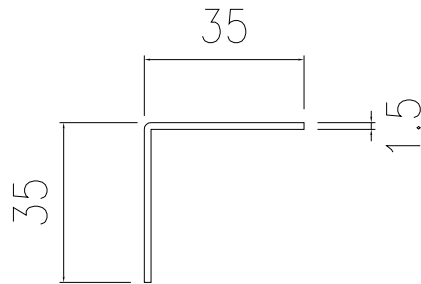
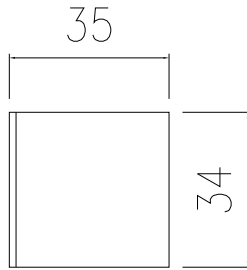

用庫存料

名稱	鋁角加工圖	制圖	周廣志	2025.06.12	修改			
材料	35x35x1.5鋁角	復核	謝永林	2025.07.11	日期			
顏色	鉻化	批准			圖號	L-FK1		



美特鋁質 有限公司

MIDI Aluminium Fabricator Ltd.

物料編號	L	數量	M	x	N	EQ	使用位置	樓層
LJ-11	2587.5	9	300	x	8	93.75	CW-3004	15F~23F
	2787.5	6	300	x	8	193.75	CW-3004	25F~30F

工程號 J-861 地盤 己連拿利

物料編號	L	數量	M	x	N	EQ	使用位置	樓層
LJ-10	2587.5	9	300	x	8	93.75	CW-3003	15F~23F
	2787.5	6	300	x	8	193.75	CW-3003	25F~30F

工廠用

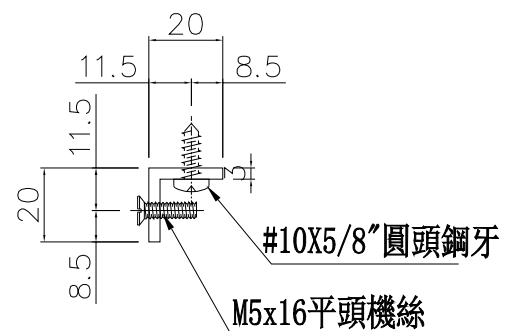
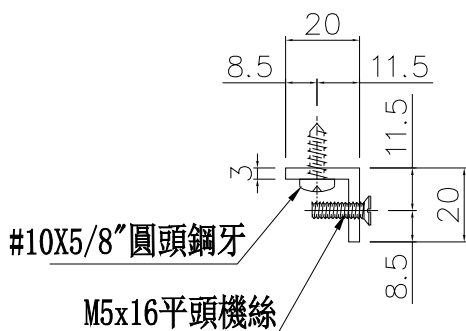
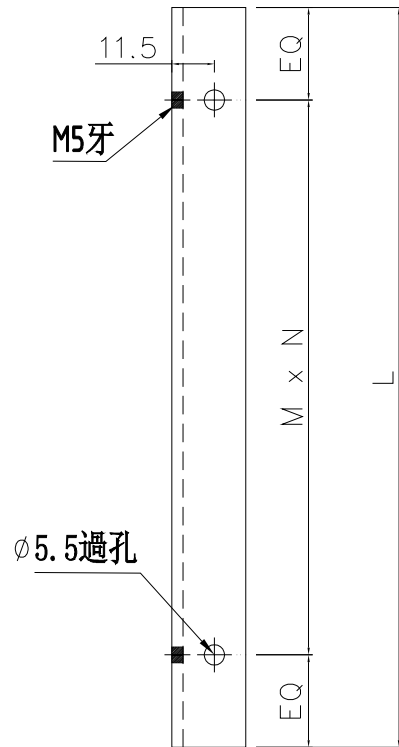
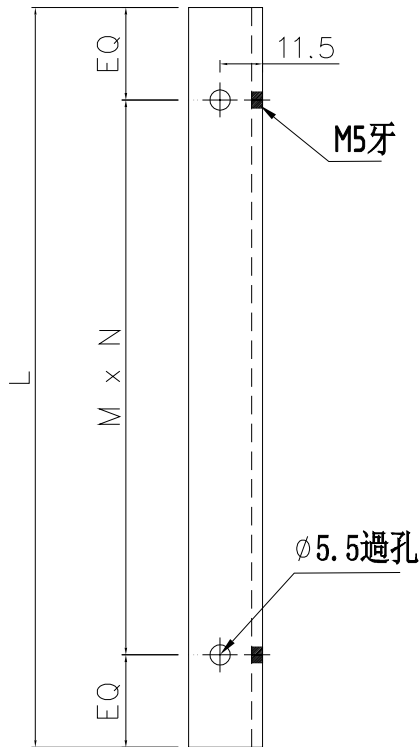

名稱	鋁角加工圖	制圖	周廣志	2025.06.12	修改			
材料	20X20X3mm鋁角	復核	謝永林	2025.07.11	日期			
顏色	鉻化	批准			圖號	LJ-10		



美特鋁質有限公司
MIDI Aluminium Fabricator Ltd.

物料編號	樓層數	件/層	數量	分格尺寸	使用位置	樓層
UN-SM1	1	1	1	265	CW-3002	12F
UN-SM1	1	2	2	265	CW-3003	25F
UN-SM1	15	1	15	265	CW-3004	15F~30F
合計：			18			

工程號 J-861 地盤 己連拿利

工廠用

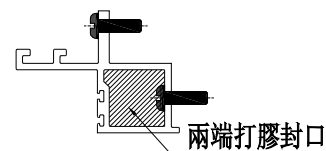
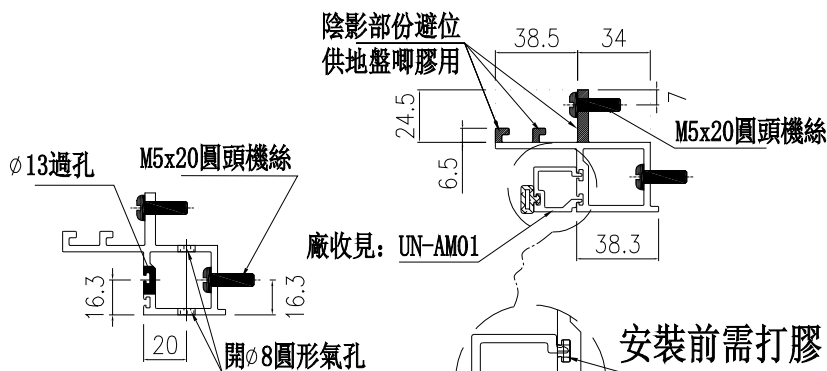
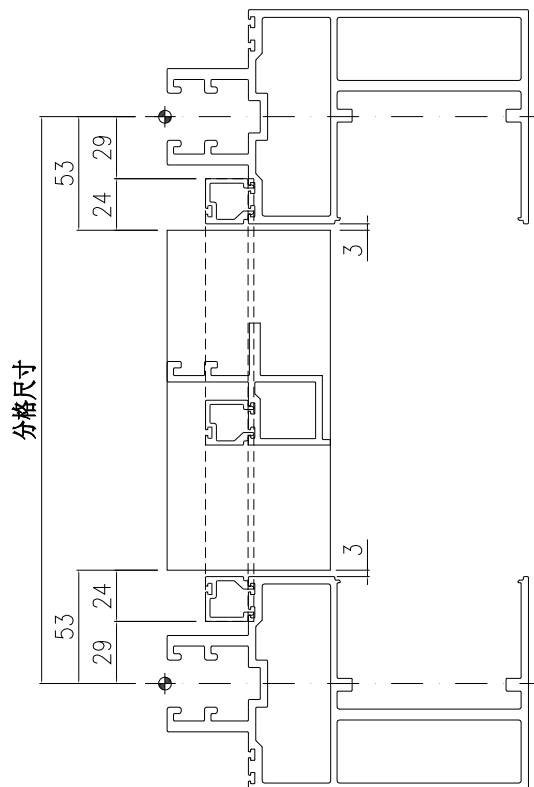
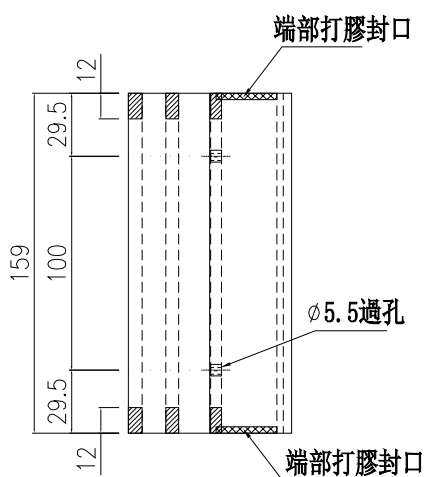
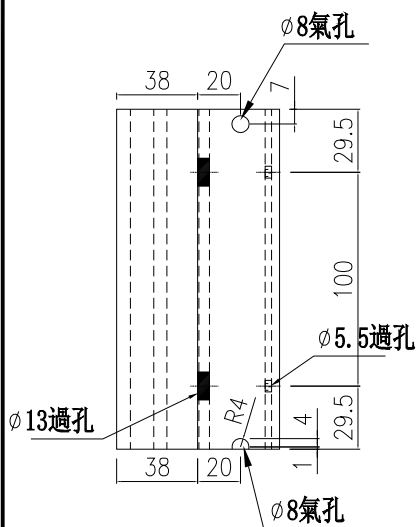

端部打膠示意圖

示意圖: B

示意圖: A

名稱	生梗企雙玻	制圖	周廣志	2025.06.12	修改		
材料	X86629	復核	謝永林	2025.07.11	日期		
顏色	UCT207124XL-3	批准			圖號	UN-SM1	



美特鋁質 有限公司
MIDI Aluminium Fabricator Ltd.

物料編號	樓層數	件/層	數量	分格尺寸	使用位置	樓層
UN-SM1R	1	1	1	265	CW-3001	12F
UN-SM1R	14	1	14	265	CW-3003	15F~23F, 26F~30F
UN-SM1R	1	2	2	265		25F
合計：			17			

工程號 J-861 地盤 己連拿利

工廠用

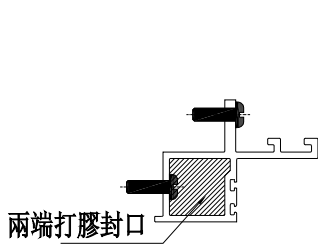
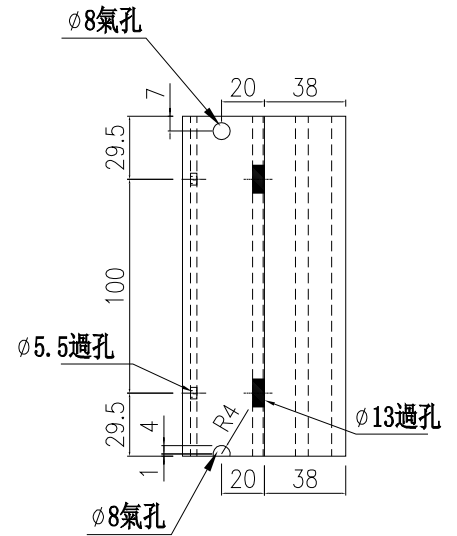
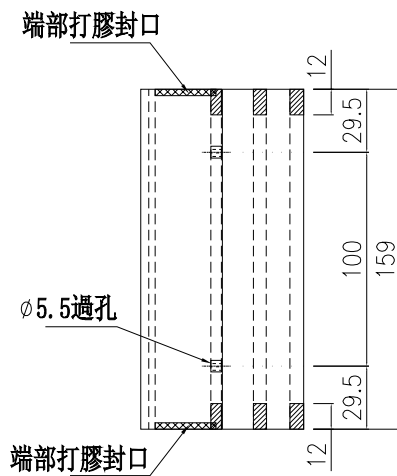
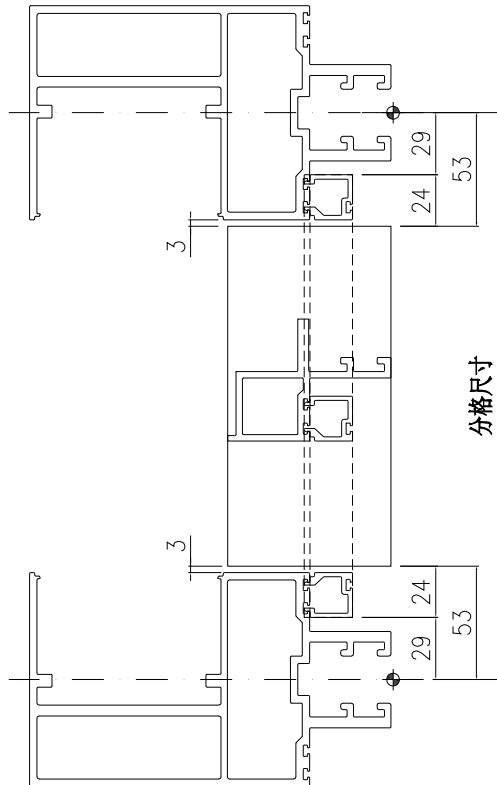

端部打膠示意圖

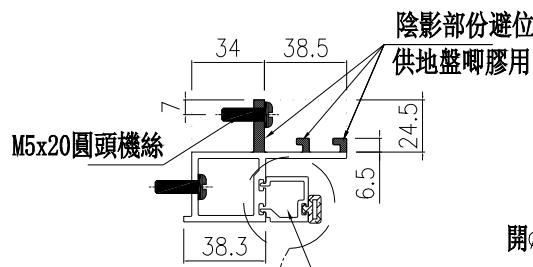

廠收見：UN-AM01R

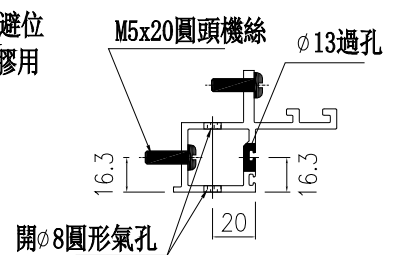

示意圖：B

安裝前需打膠

示意圖：A

名稱	生梗企雙玻	制圖	周廣志	2025.06.12	修改		
材料	X86629	復核	謝永林	2025.07.11	日期		
顏色	UCT207124XL-3	批准			圖號	UN-SM1R	



美特鋁質 有限公司
MIDI Aluminium Fabricator Ltd.

工程號 J-861 地盤 己連拿利

物料編號	樓層數	件/層	數量	分格尺寸	使用位置	樓層
UN-SM2a	1	3	3	950	CW-3001	12F
UN-SM2a	1	3	3	950	CW-3002	12F
UN-SM2a	9	2	18	950	CW-3003	15F~23F
UN-SM2a	1	1	1	950		25F
UN-SM2a	5	4	20	950		26F~30F
UN-SM2a	15	2	30	950	CW-3004	15F~30F
合計：			75			

工廠用

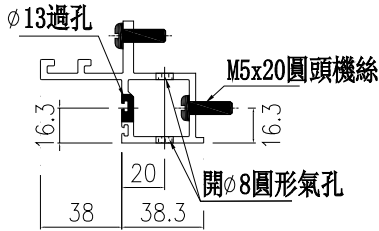
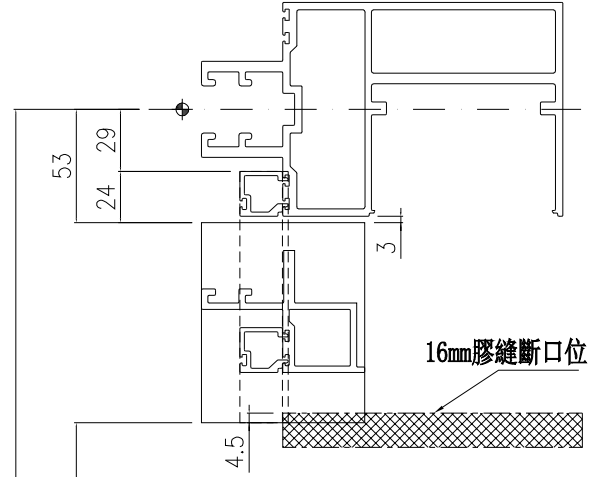
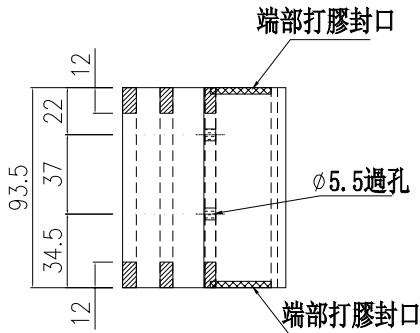
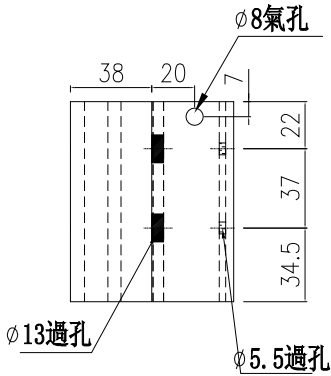

示意圖：B

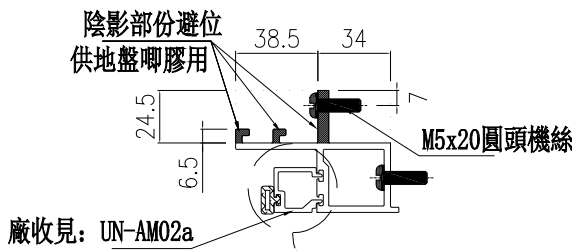

示意圖：A

安裝前需打膠

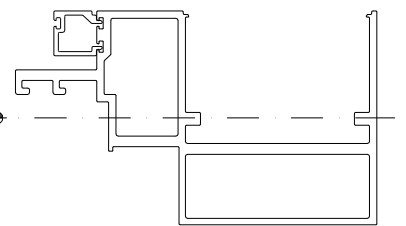

端部打膠示意圖

分格尺寸

803.5

名稱	生梗企雙玻	制圖	周廣志	2025.06.12	修改		
材料	X86629	復核	謝永林	2025.07.11	日期		
顏色	UCT207124XL-3	批准			圖號	UN-SM2a	



美特鋁質 有限公司
MIDI Aluminium Fabricator Ltd.

工程號 J-861 地盤 己連拿利

工廠用

物料編號	樓層數	件/層	數量	分格尺寸	使用位置	樓層
UN-SM2b	1	2	2	950	CW-3001	12F
UN-SM2b	1	2	2	950	CW-3002	12F
UN-SM2b	8	2	16	950	CW-3003	15F~22F
UN-SM2b	1	1	1	950		23F
UN-SM2b	5	4	20	950		25F~29F
UN-SM2b	15	2	30	950	CW-3004	15F~30F
合計：			71			

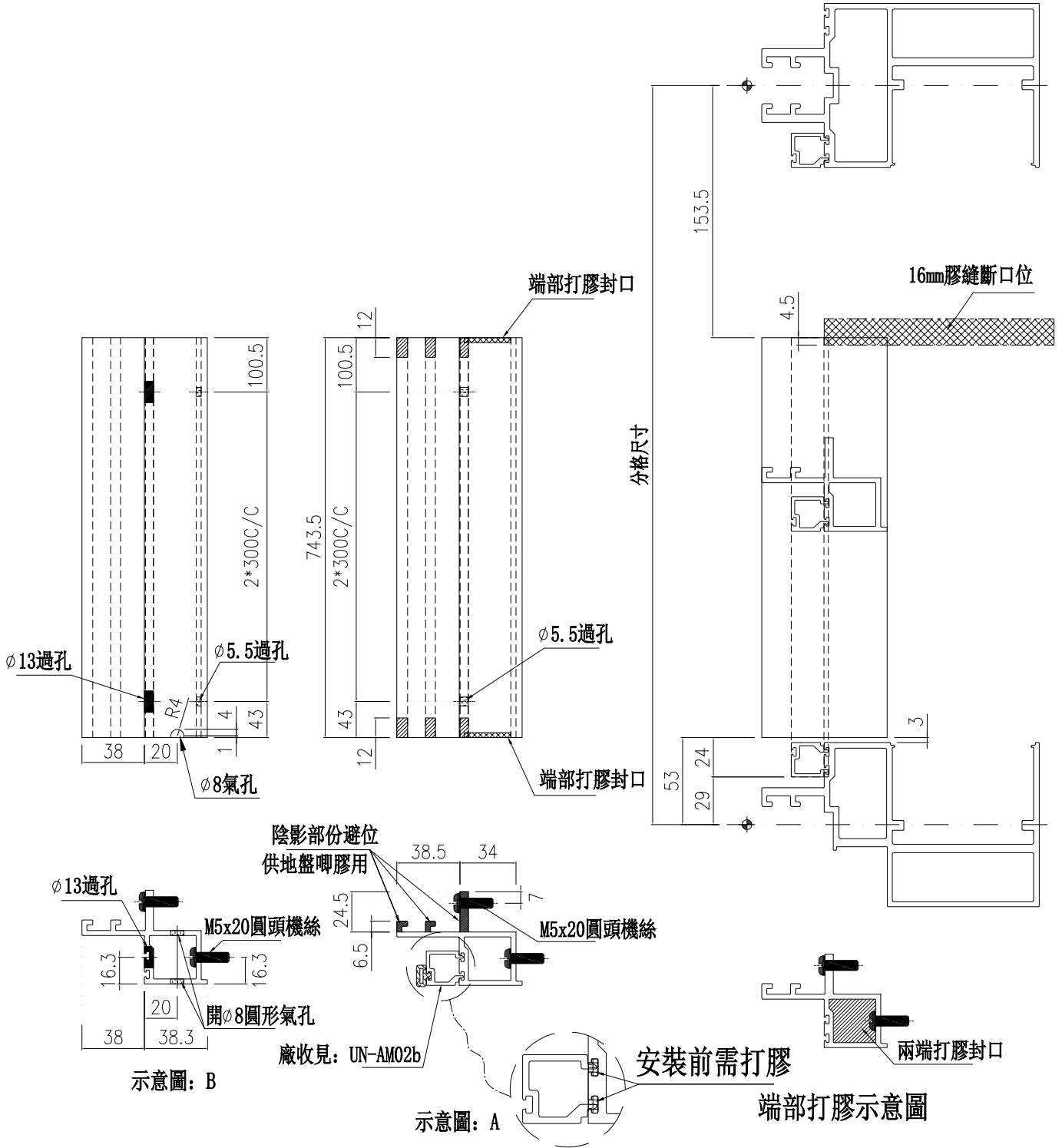

名稱	生梗企雙玻	制圖	周廣志	2025.06.12	修改		
材料	X86629	復核	謝永林	2025.07.11	日期		
顏色	UCT207124XL-3	批准			圖號	UN-SM2b	



美特鋁質 有限公司
MIDI Aluminium Fabricator Ltd.

工程號 J-861 地盤 已連拿利

物料編號	樓層數	件/層	數量	分格尺寸	使用位置	樓層
UN-SM2aR	1	3	3	950	CW-3001	12F
UN-SM2aR	1	3	3	950	CW-3002	12F
UN-SM2aR	9	2	18	950	CW-3003	15F~23F
UN-SM2aR	1	1	1	950		25F
UN-SM2aR	5	3	15	950		26F~30F
UN-SM2aR	15	2	30	950	CW-3004	15F~30F
合計：			70			

工廠用

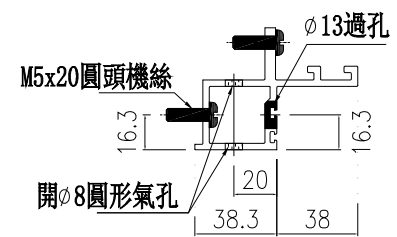
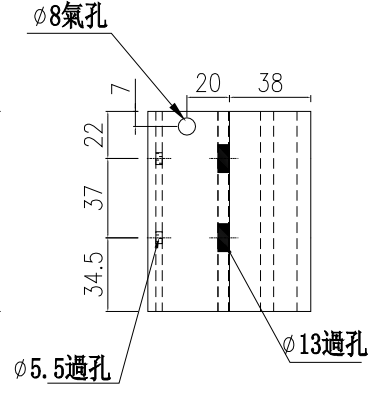
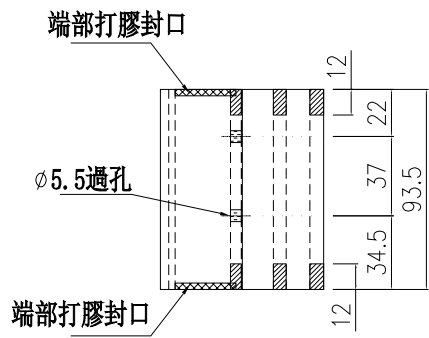
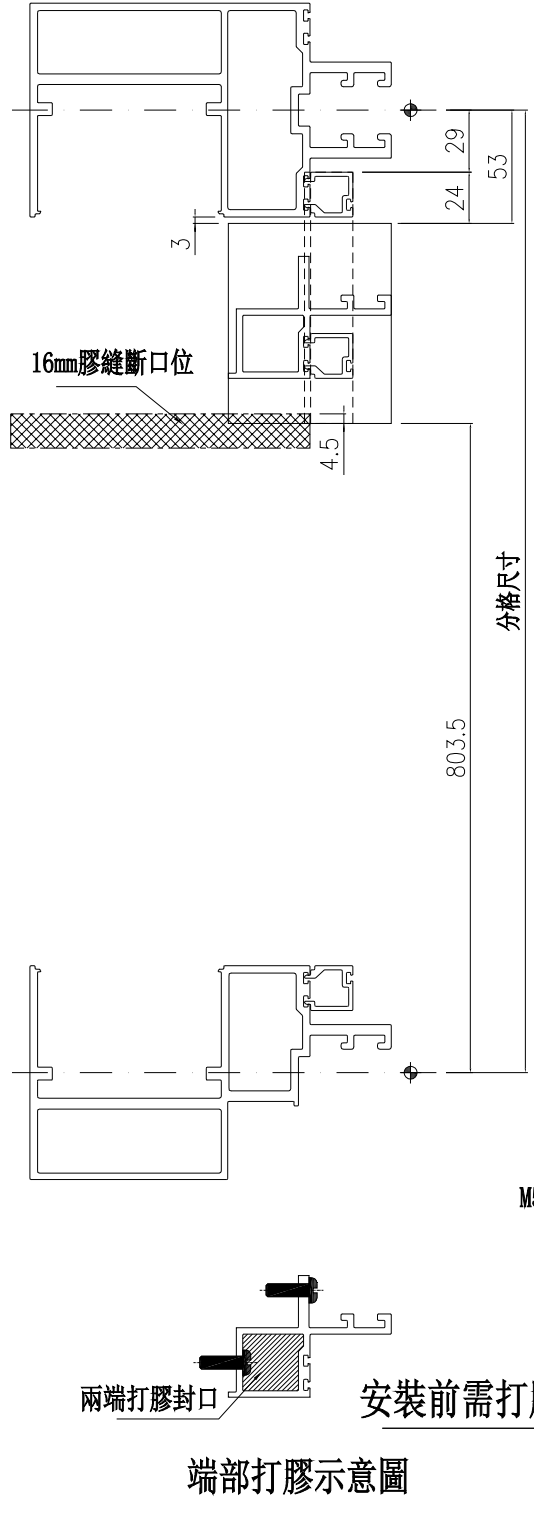

示意圖：B

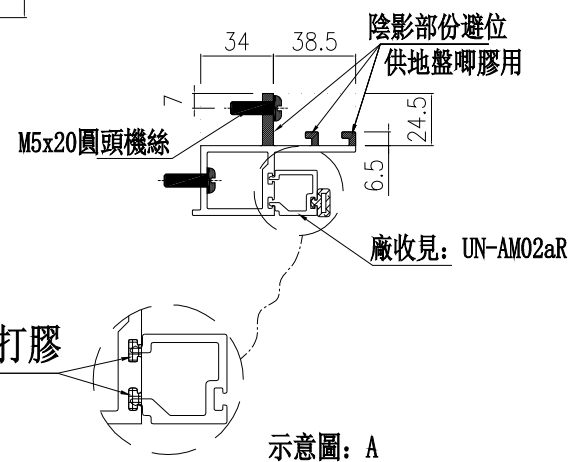

示意圖：A

名稱	生梗企雙玻	制圖	周廣志	2025.06.12	修改		
材料	X86629	復核	謝永林	2025.07.11	日期		
顏色	UCT207124XL-3	批准			圖號	UN-SM2aR	



美特鋁質有限公司
MIDI Aluminium Fabricator Ltd.

工程號 J-861 地盤 己連拿利

物料編號	樓層數	件/層	數量	分格尺寸	使用位置	樓層
UN-SM2bR	1	2	2	950	CW-3001	12F
UN-SM2bR	1	2	2	950	CW-3002	12F
UN-SM2bR	8	2	16	950	CW-3003	15F~22F
UN-SM2bR	1	1	1	950		23F
UN-SM2bR	5	3	15	950		25F~29F
UN-SM2bR	14	2	28	950	CW-3004	15F~29F
UN-SM2bR	1	1	1	950		30F
合計：			65			

工廠用

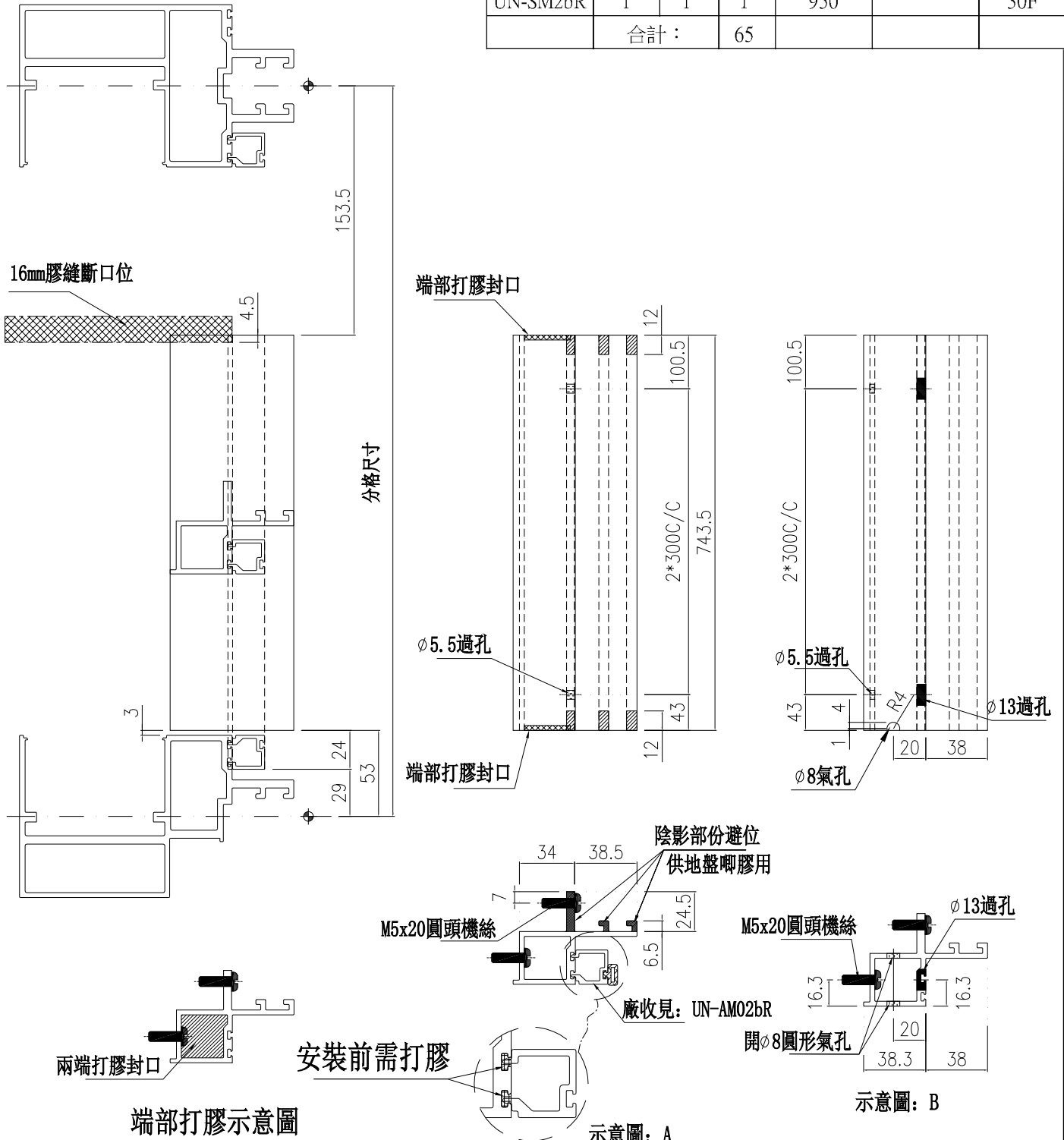

名稱	生梗企雙玻	制圖	周廣志	2025.06.12	修改		
材料	X86629	復核	謝永林	2025.07.11	日期		
顏色	UCT207124XL-3	批准			圖號	UN-SM2bR	



美特鋁質有限公司
MIDI Aluminium Fabricator Ltd.

物料編號	樓層數	件/層	數量	分格尺寸	使用位置	樓層
UN-SM3	1	3	3	900	CW-3001	12F
UN-SM3	1	4	4	900	CW-3002	12F
UN-SM3	9	2	18	900	CW-3003	15F~23F
UN-SM3	6	4	24	900		25F~30F
UN-SM3	15	3	45	900	CW-3004	15F~30F
合計：			94			

工程號 J-861 地盤 已連拿利

工廠用

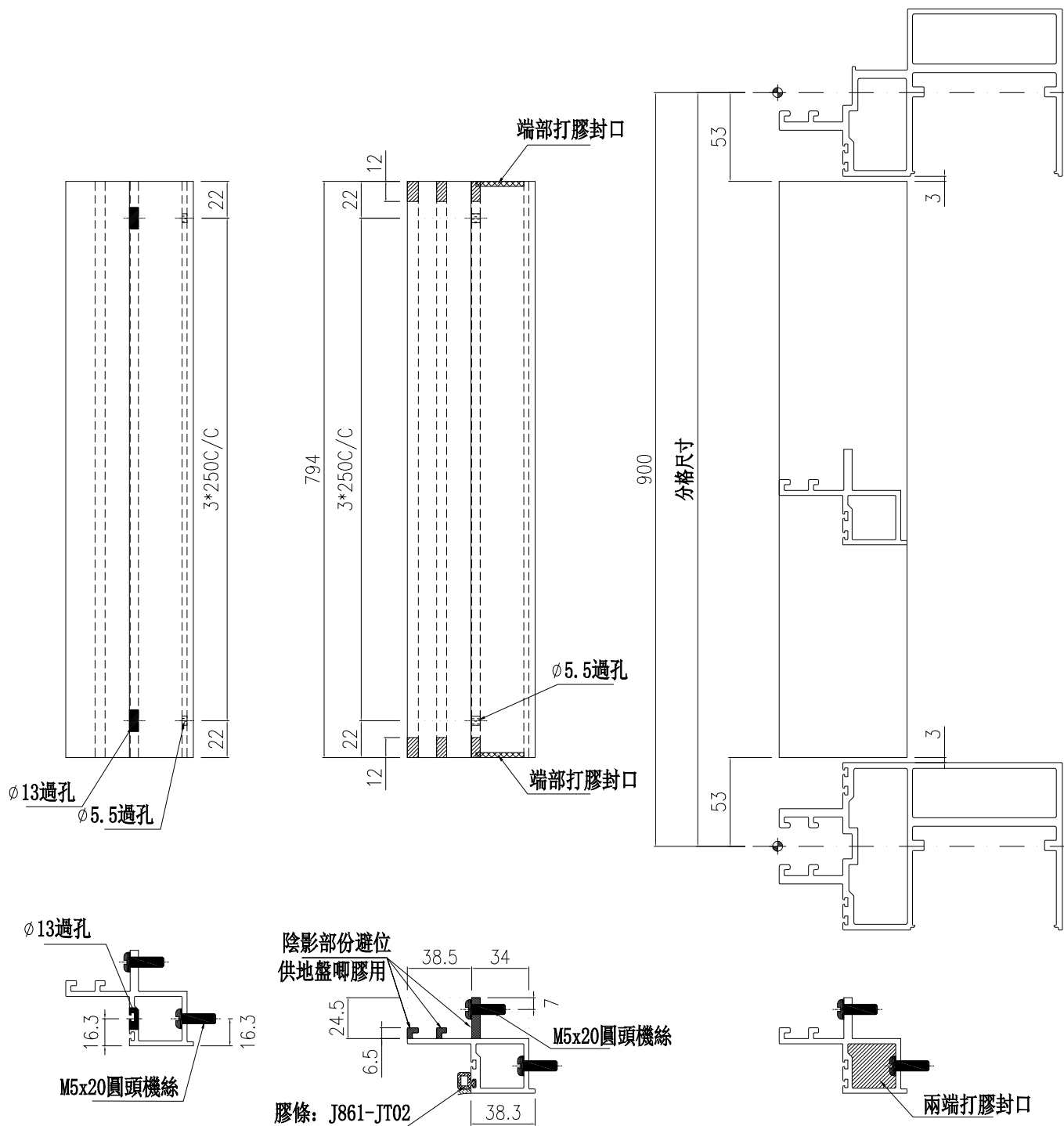

示意圖：B

示意圖：A

端部打膠示意圖

名稱	生梗企雙玻	制圖	周廣志	2025.06.12	修改		
材料	X86629	復核	謝永林	2025.07.11	日期		
顏色	UCT207124XL-3	批准			圖號	UN-SM3	



美特鋁質 有限公司
MIDI Aluminium Fabricator Ltd.

工程號 J-861 地盤 己連拿利

物料編號	樓層數	件/層	數量	分格尺寸	使用位置	樓層
UN-SM3R	1	4	4	900	CW-3001	12F
UN-SM3R	1	3	3	900	CW-3002	12F
UN-SM3R	9	3	27	900	CW-3003	15F~23F
UN-SM3R	6	4	24	900		25F~30F
UN-SM3R	15	2	30	900	CW-3004	15F~30F
合計：			88			

工廠用

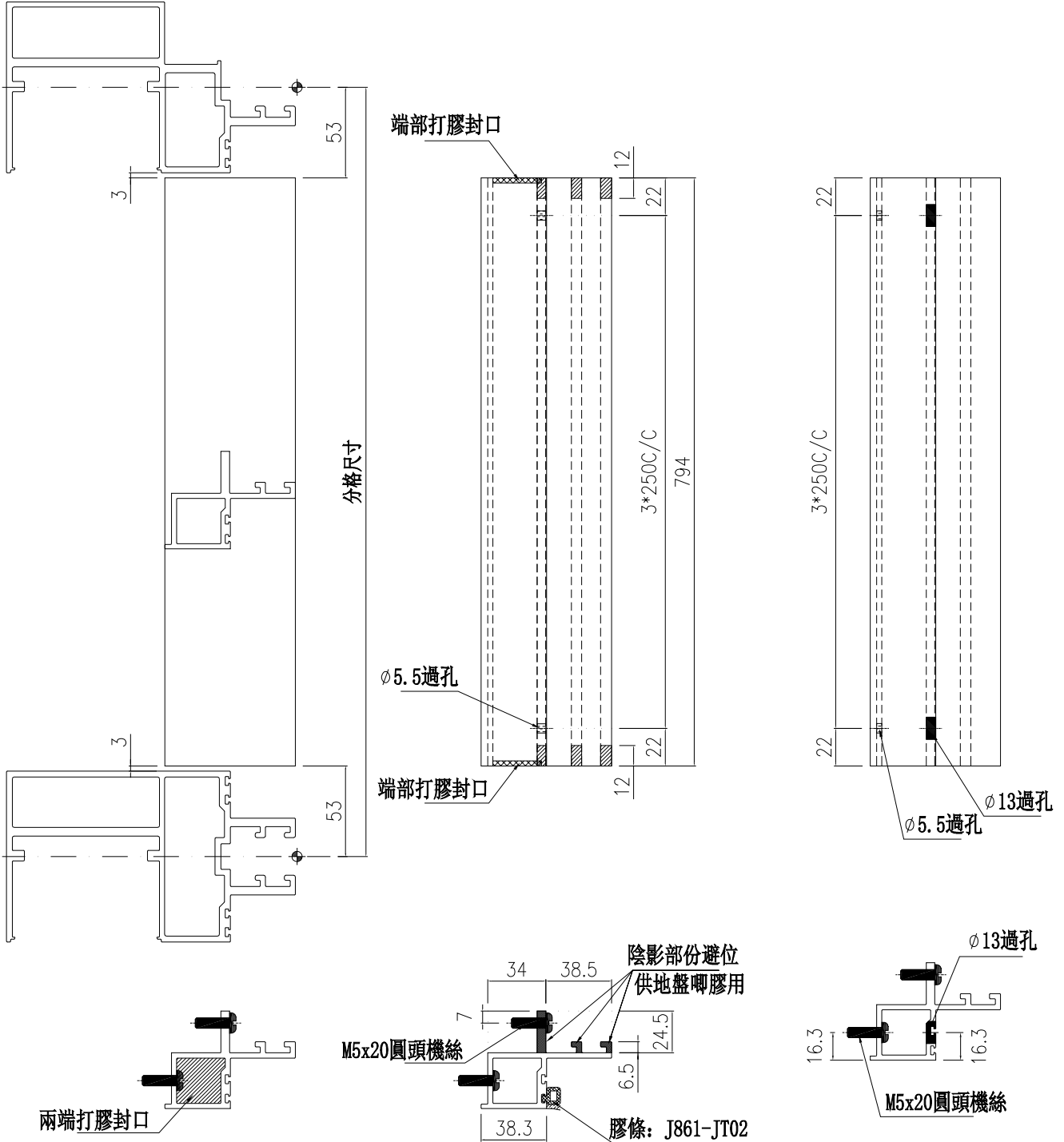

兩端打膠封口

端部打膠示意圖

示意圖: A

示意圖: B

名稱	生梗企雙玻	制圖	周廣志	2025.06.12	修改		
材料	X86629	復核	謝永林	2025.07.11	日期		
顏色	UCT207124XL-3	批准			圖號	UN-SM3R	



美特鋁質 有限公司
MIDI Aluminium Fabricator Ltd.

物料編號	樓層數	件/層	數量	分格尺寸	使用位置	樓層
UN-SM4	1	3	3	375	CW-3003	30F
合計：			3			

工程號	J-861	地盤	己連拿利
-----	-------	----	------

工廠用

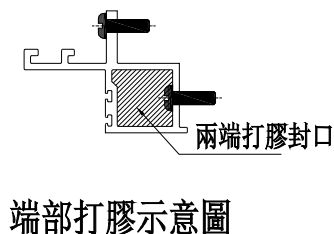
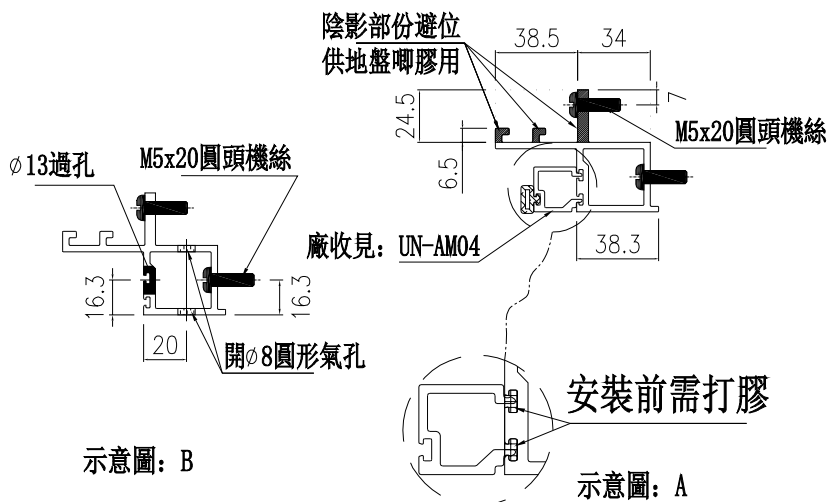
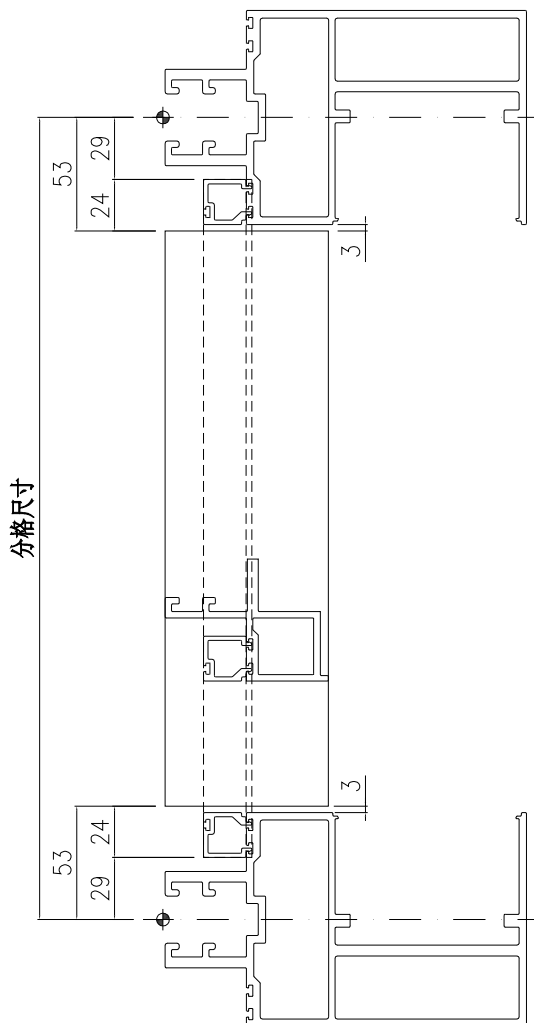
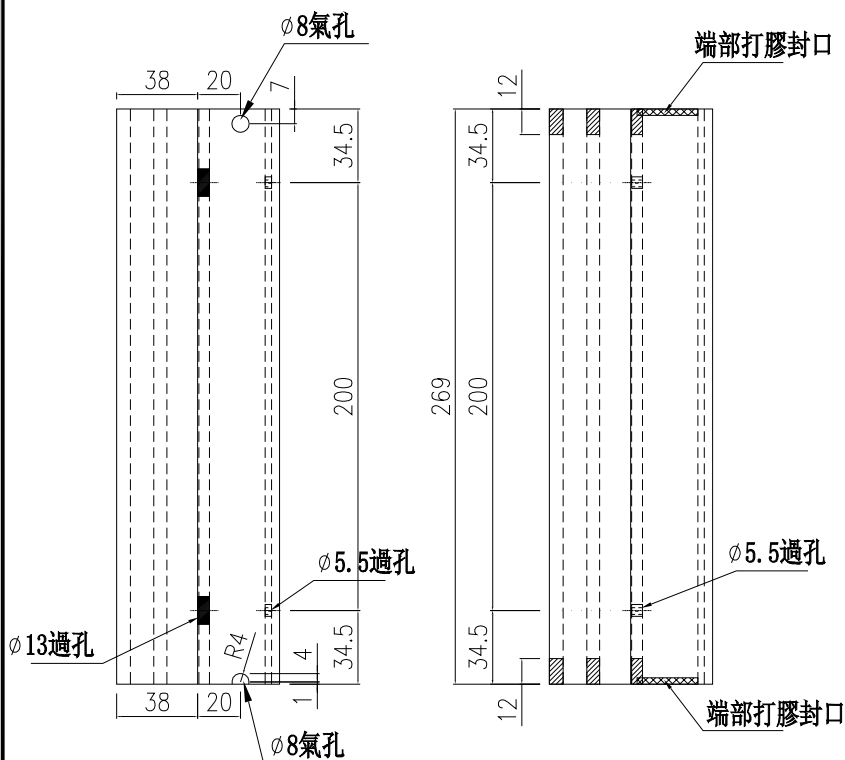

名稱	生梗企雙玻	制圖	周廣志	2025.06.12	修改		
材料	X86629	復核	謝永林	2025.07.11	日期		
顏色	UCT207124XL-3	批准			圖號	UN-SM4	



美特鋁質有限公司
MIDI Aluminium Fabricator Ltd.

物料編號	樓層數	件/層	數量	分格尺寸	使用位置	樓層
UN-SM4R	1	2	2	375	CW-3003	30F
合計：			2			

工程號	J-861	地盤	己連拿利
-----	-------	----	------

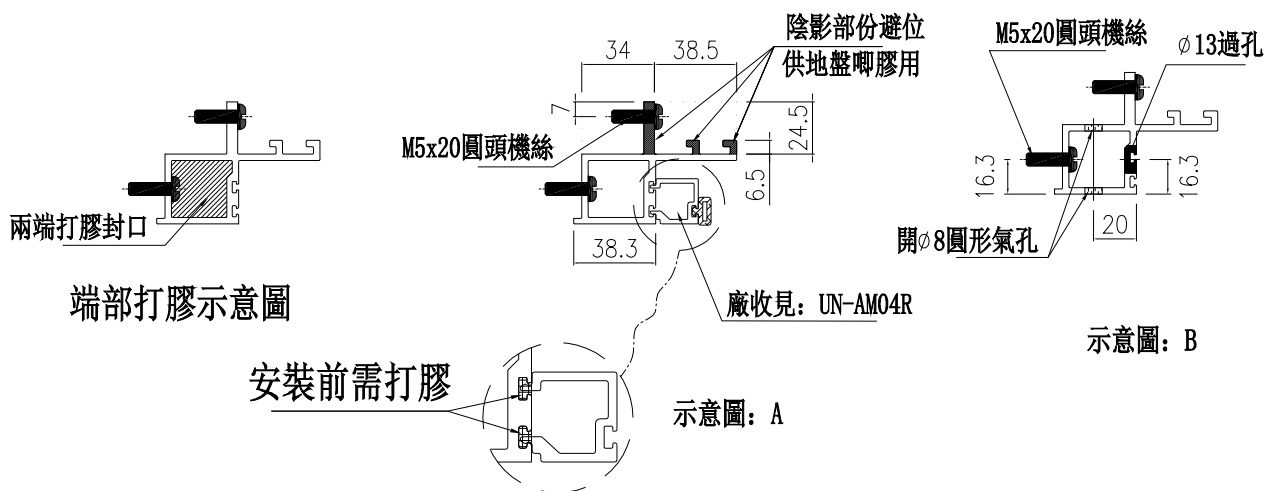
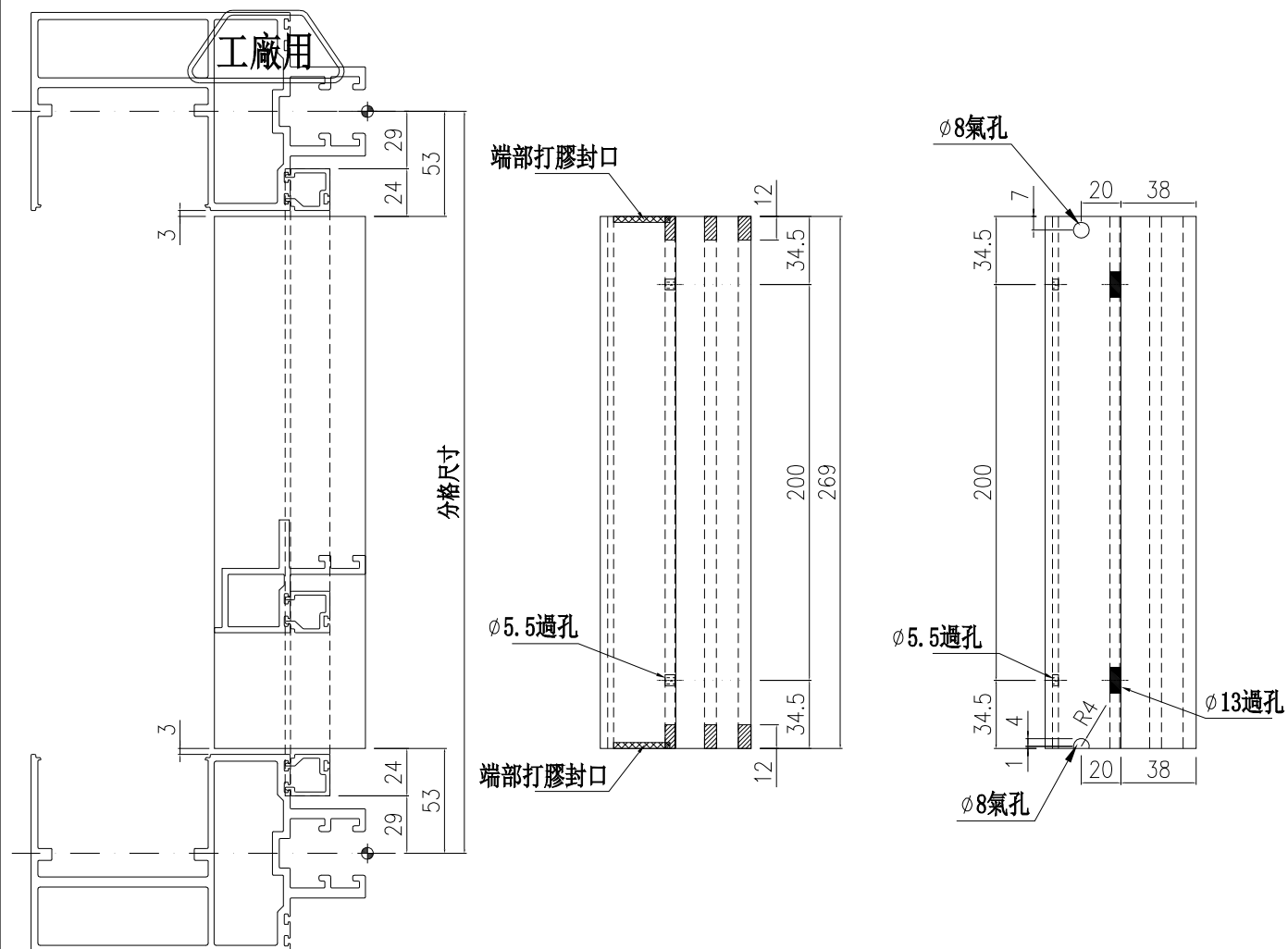

名稱	生梗企雙玻	制圖	周廣志	2025.06.12	修改		
材料	X86629	復核	謝永林	2025.07.11	日期		
顏色	UCT207124XL-3	批准			圖號	UN-SM4R	



美特鋁質 有限公司
MIDI Aluminium Fabricator Ltd.

物料編號	樓層數	件/層	數量	分格尺寸	使用位置	樓層
UN-SM5	1	1	1	950	CW-3003	25F
工程號			合計：			

工程號 J-861 地盤 己連拿利

工廠用

*注意：
企底部往下12mm

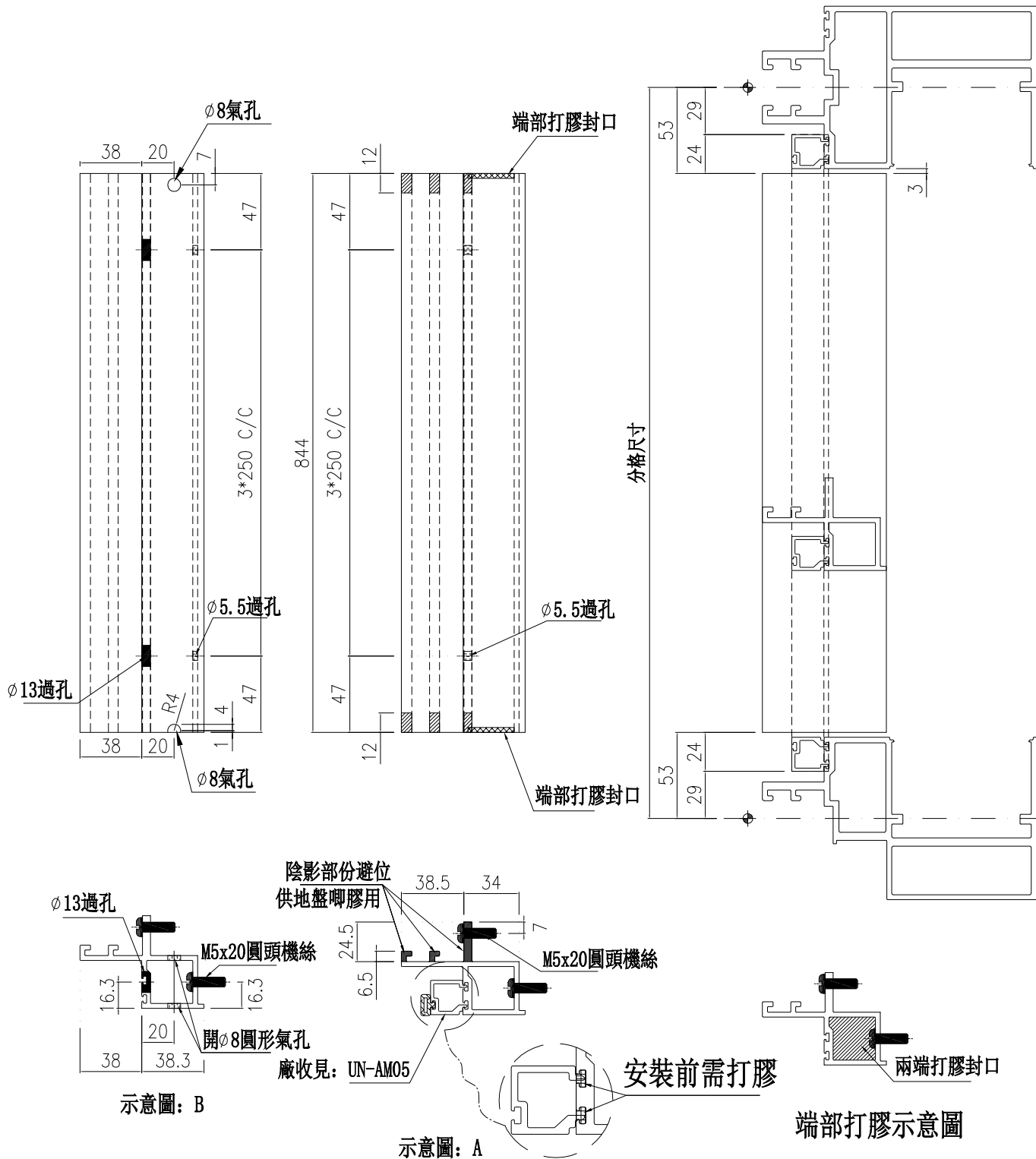

名稱	生梗企雙玻	制圖	周廣志	2025.06.12	修改		
材料	X86629	復核	謝永林	2025.07.11	日期		
顏色	UCT207124XL-3	批准			圖號	UN-SM5	



美特鋁質 有限公司
MIDI Aluminium Fabricator Ltd.

物料編號	樓層數	件/層	數量	分格尺寸	使用位置	樓層
UN-SM5R	1	1	1	950	CW-3003	25F
合計：			1			

工程號	J-861	地盤	己連拿利
-----	-------	----	------

工廠用

*注意：
企底部往下12mm

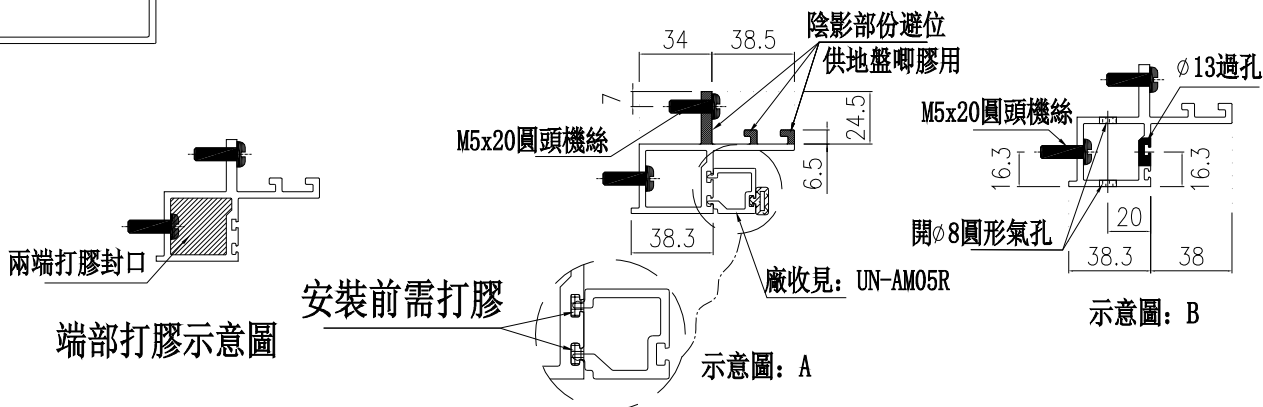
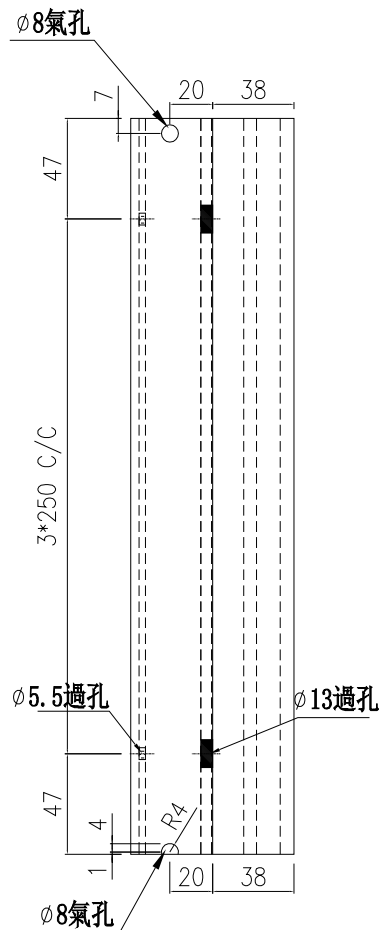
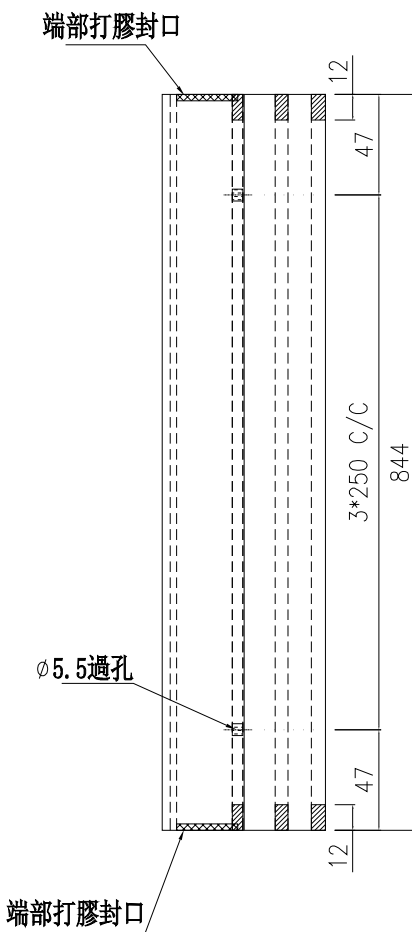
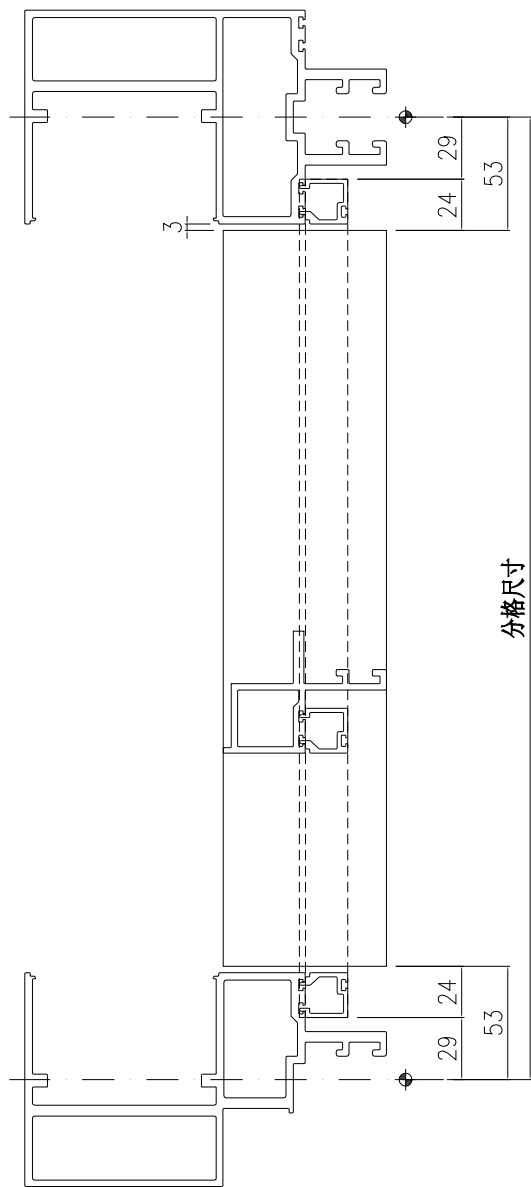

名稱	生梗企雙玻	制圖	周廣志	2025.06.12	修改		
材料	X86629	復核	謝永林	2025.07.11	日期		
顏色	UCT207124XL-3	批准			圖號	UN-SM5R	



美特鋁質有限公司
MIDI Aluminium Fabricator Ltd.

物料編號	樓層數	件/層	數量	分格尺寸	使用位置	樓層
UN-SM11	1	1	1	265	CW-3001	12F
UN-SM11	15	1	15	265	CW-3003	15F~30F
合計：			16			

工程號 J-861 地盤 己連拿利

工廠用

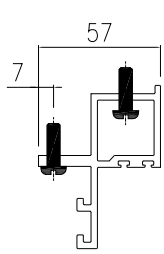
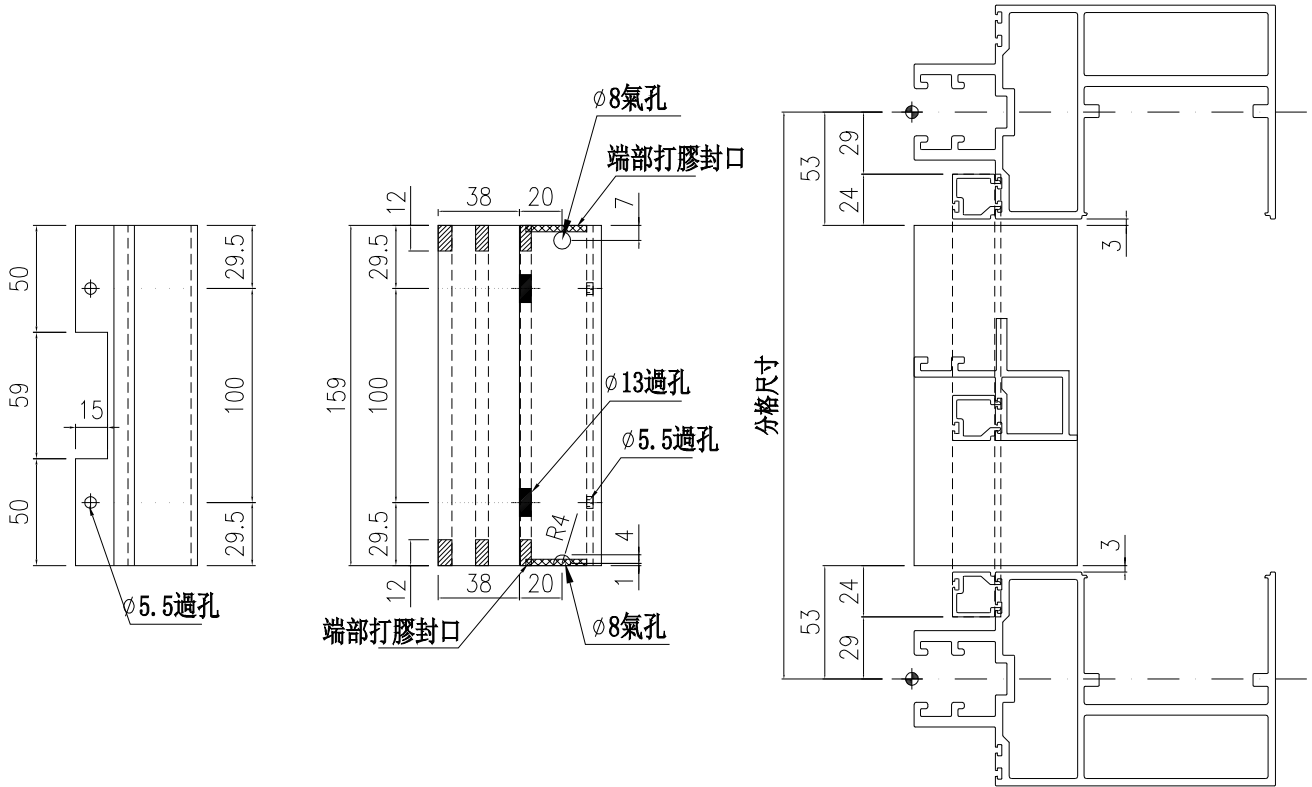

示意圖：B

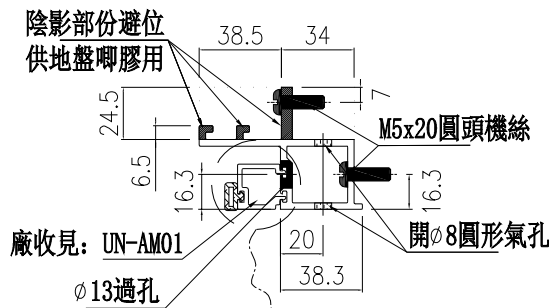

示意圖：A

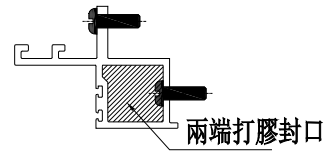

端部打膠示意圖

名稱	生梗企雙玻	制圖	周廣志	2025.06.12	修改		
材料	X86629	復核	謝永林	2025.07.11	日期		
顏色	UCT207124XL-3	批准			圖號	UN-SM11	



美特鋁質 有限公司

MIDI Aluminium Fabricator Ltd.

物料編號	樓層數	件/層	數量	分格尺寸	使用位置	樓層
UN-SM11R	1	1	1	265	CW-3002	12F
UN-SM11R	1	1	1	265	CW-3003	25F
UN-SM11R	15	1	15	265	CW-3004	15F~30F
合計：			17			

工程號 J-861 地盤 已連拿利

工廠用

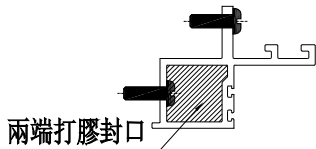
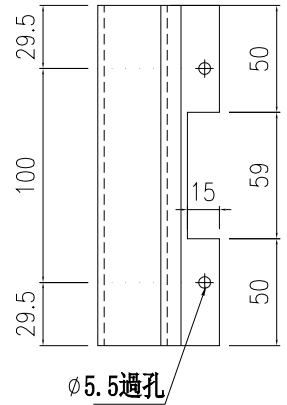
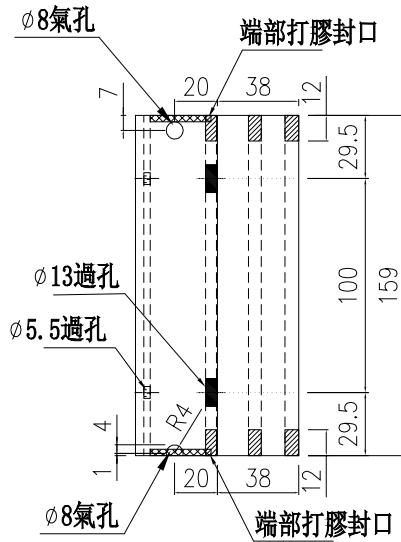
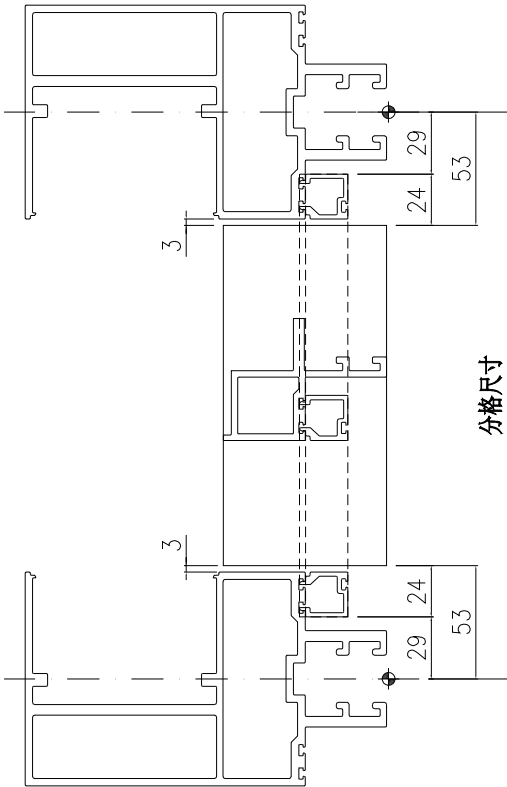

端部打膠示意圖

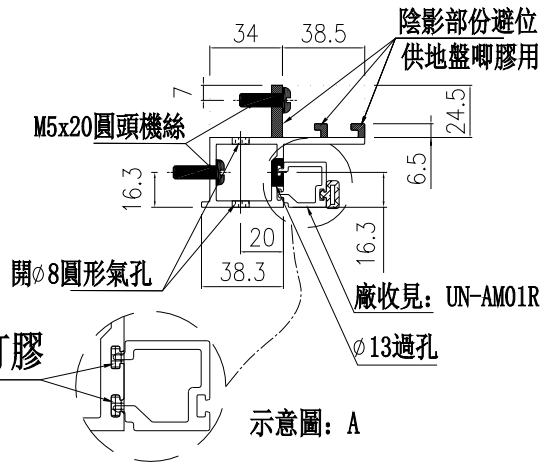

安裝前需打膠

示意圖：A

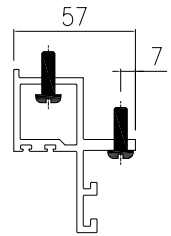

示意圖：B

名稱	生梗企雙玻	制圖	周廣志	2025.06.12	修改		
材料	X86629	復核	謝永林	2025.07.11	日期		
顏色	UCT207124XL-3	批准			圖號	UN-SM11R	



美特鋁質 有限公司
MIDI Aluminium Fabricator Ltd.

工程號 J-861 地盤 已連拿利

物料編號	樓層數	件/層	數量	分格尺寸	使用位置	樓層
UN-SM12a	1	1	1	950	CW-3001	12F
UN-SM12a	1	1	1	950	CW-3002	12F
UN-SM12a	9	1	9	950	CW-3003	15F~23F
UN-SM12a	15	1	15	950	CW-3004	15F~30F
合計：			26			

工廠用

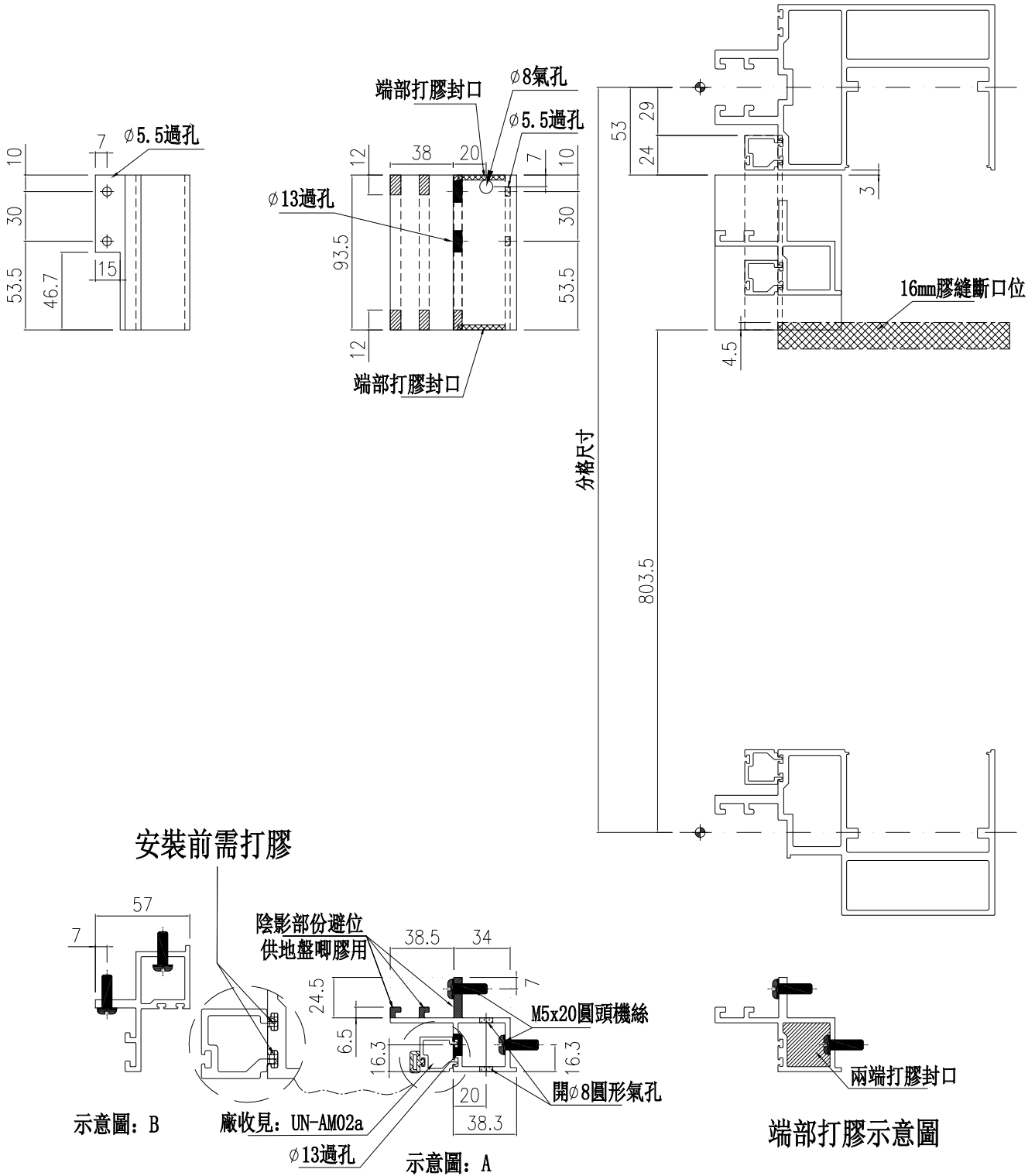

名稱	生梗企雙玻	制圖	周廣志	2025.06.12	修改		
材料	X86629	復核	謝永林	2025.07.11	日期		
顏色	UCT207124XL-3	批准			圖號	UN-SM12a	



美特鋁質有限公司
MIDI Aluminium Fabricator Ltd.

工程號 J-861 地盤 己連拿利

物料編號	樓層數	件/層	數量	分格尺寸	使用位置	樓層
UN-SM12b	1	1	1	950	CW-3001	12F
UN-SM12b	1	1	1	950	CW-3002	12F
UN-SM12b	9	1	9	950	CW-3003	15F~23F
UN-SM12b	15	1	15	950	CW-3004	15F~30F
合計：			26			

工廠用

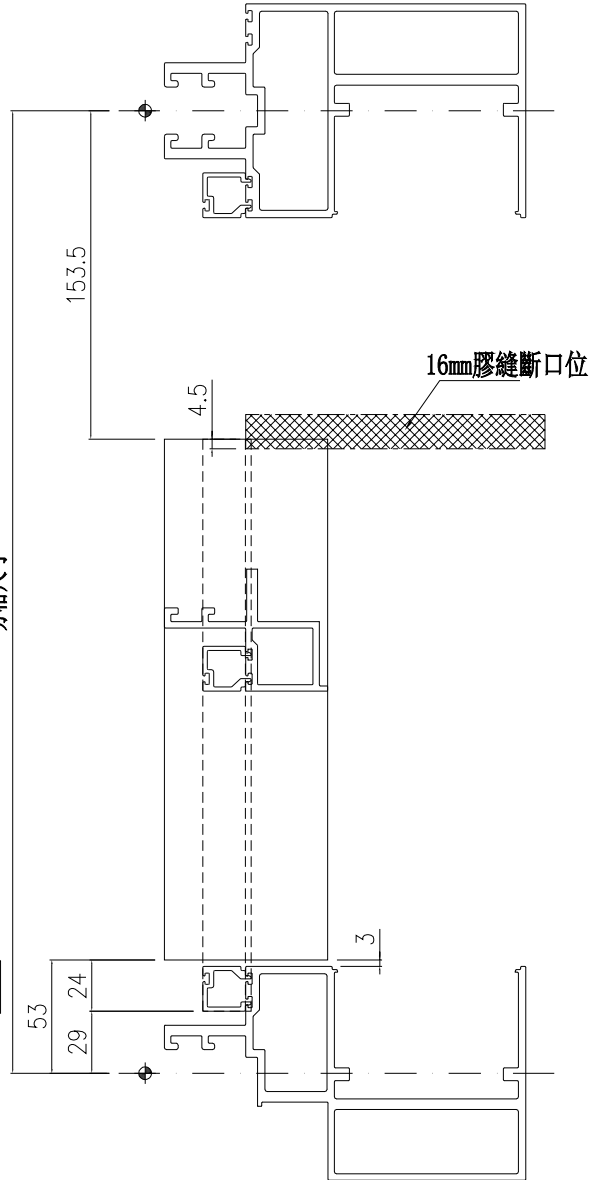
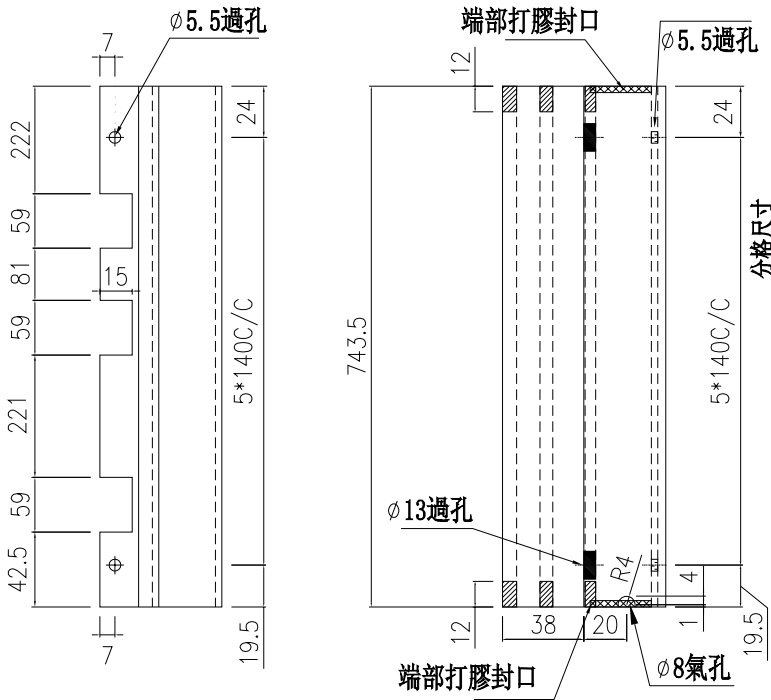

安裝前需打膠

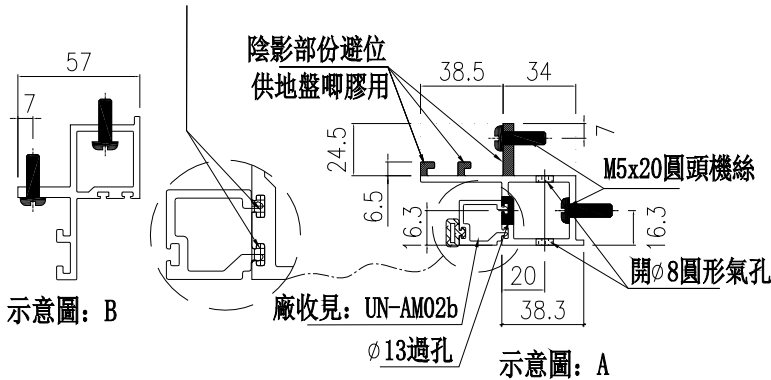

名稱	生梗企雙玻	制圖	周廣志	2025.06.12	修改		
材料	X86629	復核	謝永林	2025.07.11	日期		
顏色	UCT207124XL-3	批准			圖號	UN-SM12b	



美特鋁質 有限公司
MIDI Aluminium Fabricator Ltd.

物料編號	樓層數	件/層	數量	分格尺寸	使用位置	樓層
UN-SM12aR	1	1	1	950	CW-3001	12F
UN-SM12aR	1	1	1	950	CW-3002	12F
UN-SM12aR	14	1	14	950	CW-3003	15F~23F,26F~30F
UN-SM12aR	15	1	15	950	CW-3004	15F~30F
合計：			31			

工程號 J-861 地盤 己連拿利

工廠用

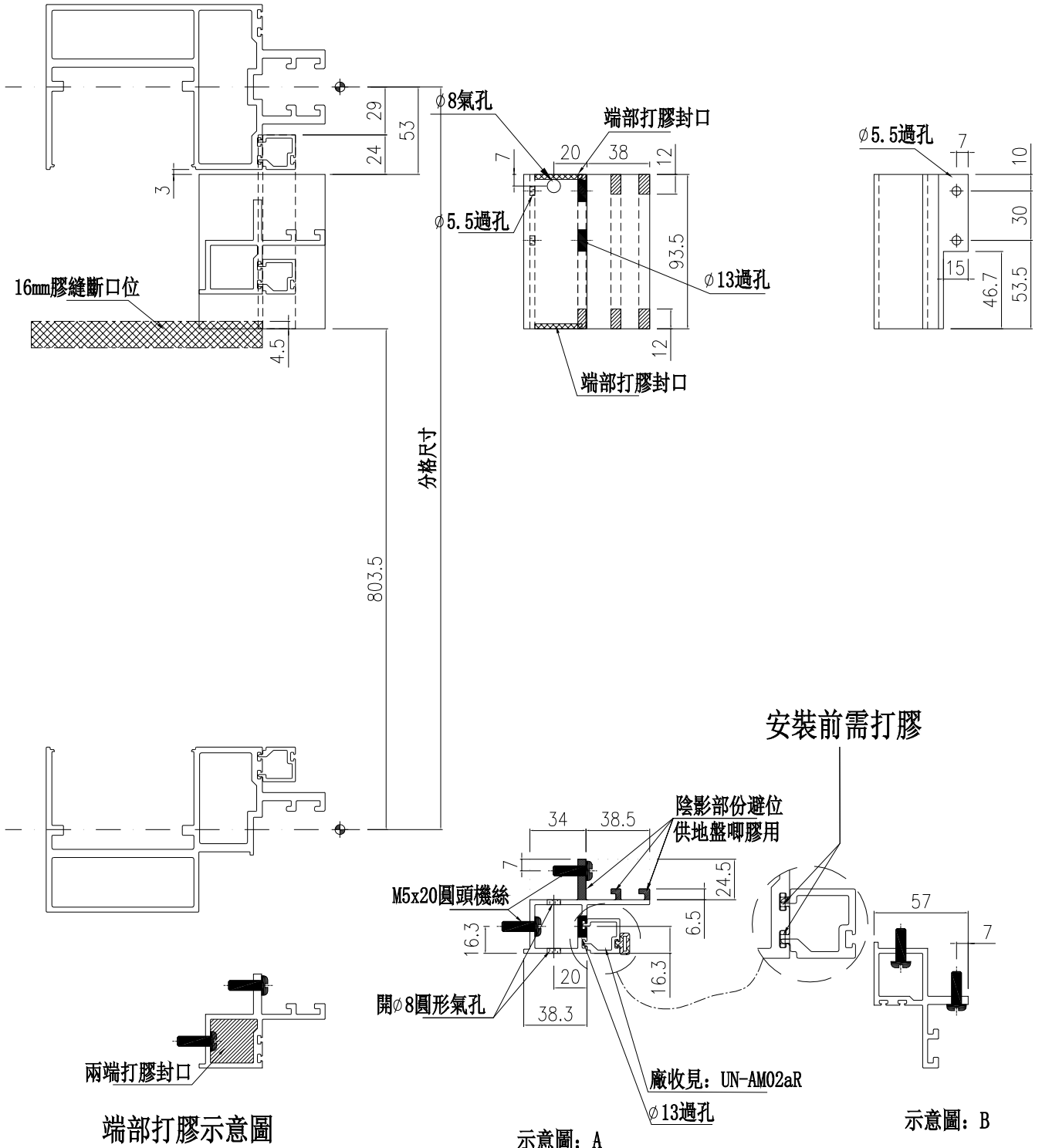

名稱	生梗企雙玻	制圖	周廣志	2025.06.12	修改		
材料	X86629	復核	謝永林	2025.07.11	日期		
顏色	UCT207124XL-3	批准			圖號	UN-SM12aR	



美特鋁質 有限公司
MIDI Aluminium Fabricator Ltd.

工程號 J-861 地盤 己連拿利

物料編號	樓層數	件/層	數量	分格尺寸	使用位置	樓層
UN-SM13	1	2	2	900	CW-3001	12F
UN-SM13	1	1	1	900	CW-3002	12F
UN-SM13	9	2	18	900	CW-3003	15F~23F
UN-SM13	6	1	6	900		25F~30F
UN-SM13	15	1	15	900	CW-3004	15F~30F
合計：			42			

工廠用

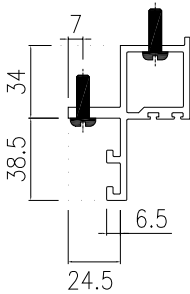
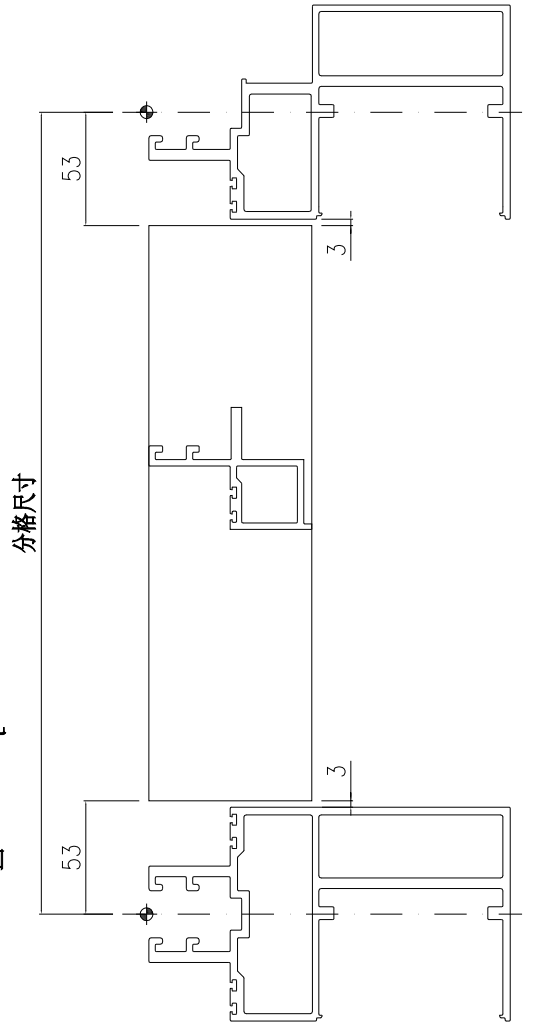
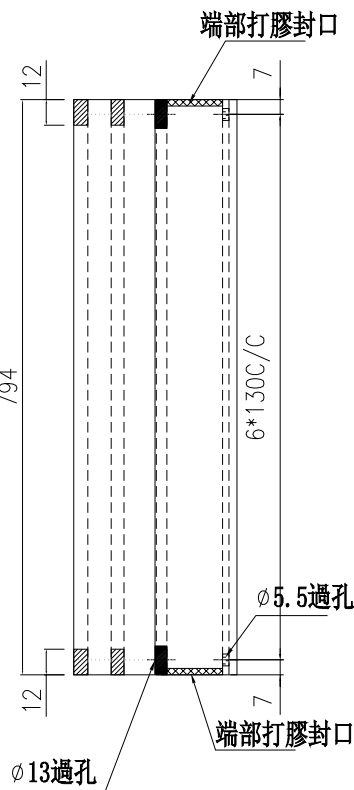
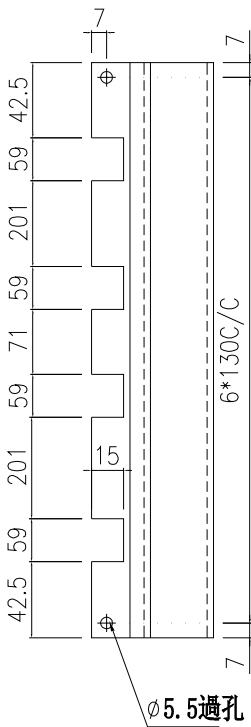

示意圖：B

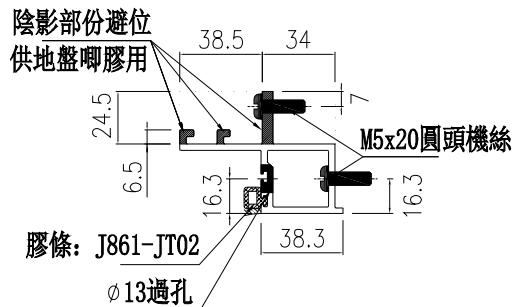

示意圖：A

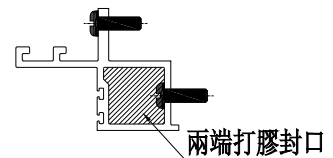

端部打膠示意圖

名稱	生梗企雙玻	制圖	周廣志	2025.06.12	修改		
材料	X86629	復核	謝永林	2025.07.11	日期		
顏色	UCT207124XL-3	批准			圖號	UN-SM13	



美特鋁質 有限公司
MIDI Aluminium Fabricator Ltd.

物料編號	樓層數	件/層	數量	分格尺寸	使用位置	樓層
UN-SM13R	1	1	1	900	CW-3001	12F
UN-SM13R	1	2	2	900	CW-3002	12F
UN-SM13R	15	1	15	900	CW-3003	15F~30F
UN-SM13R	15	2	30	900	CW-3004	15F~30F
合計：			48			

工程號 J-861 地盤 已連拿利

工廠用

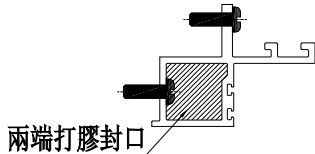
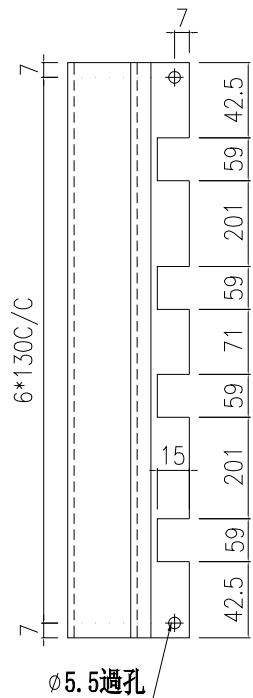
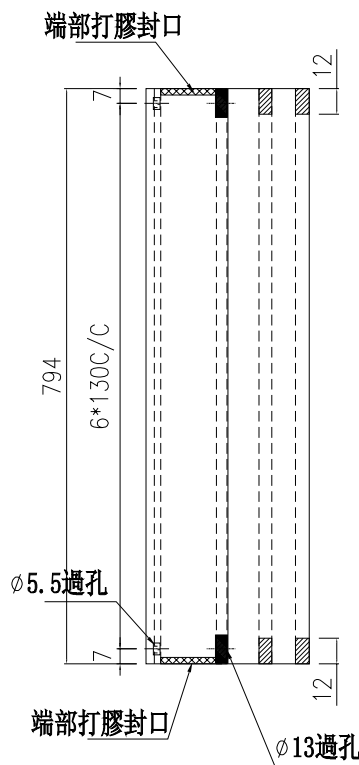
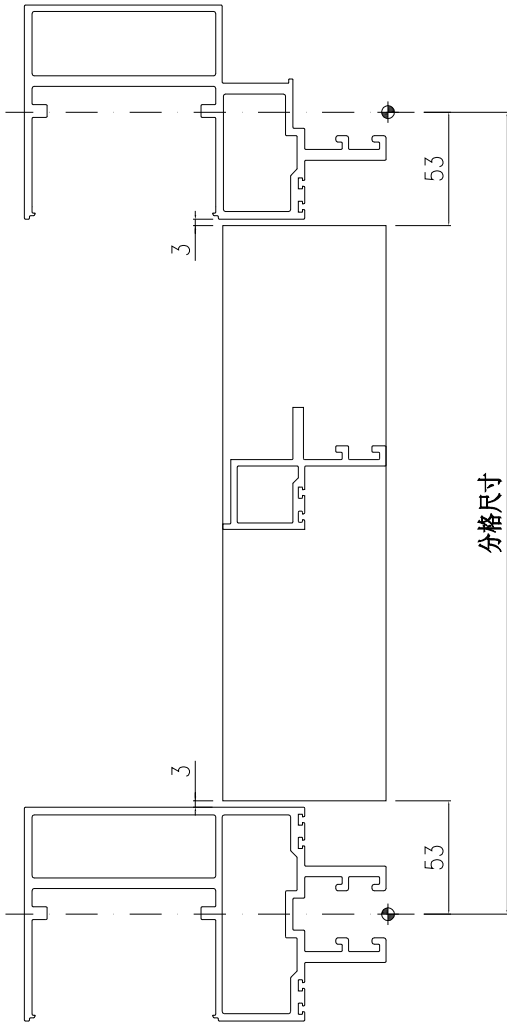

端部打膠示意圖

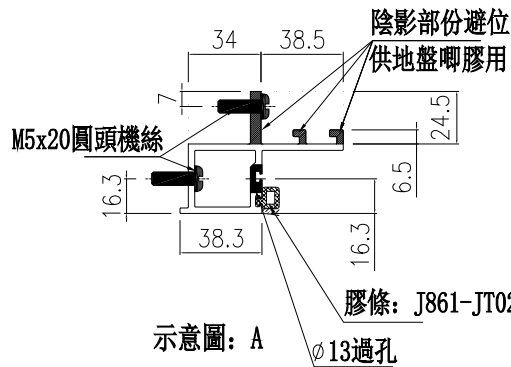

示意圖：A

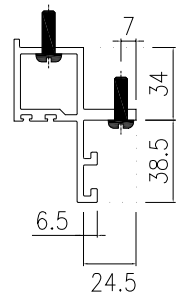

示意圖：B

名稱	生梗企雙玻	制圖	周廣志	2025.06.12	修改		
材料	X86629	復核	謝永林	2025.07.11	日期		
顏色	UCT207124XL-3	批准			圖號	UN-SM13R	

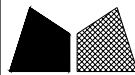

美特鋁質 有限公司
MIDI Aluminium Fabricator Ltd.

物料編號	樓層數	件/層	數量	分格尺寸	使用位置	樓層
UN-SM14R	1	1	1	375	CW-3003	30F
合計：			1			

工程號	J-861	地盤	已連拿利
-----	-------	----	------

工廠用

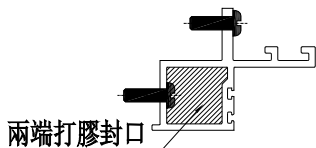
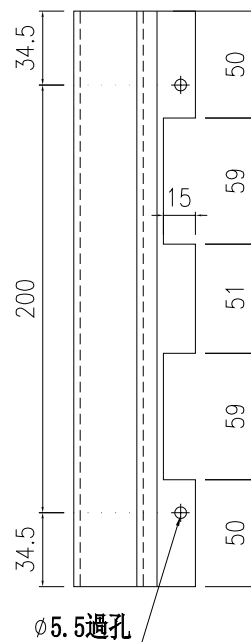
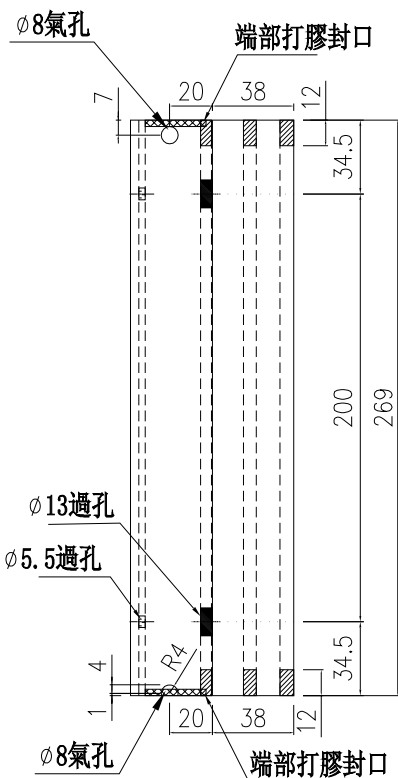
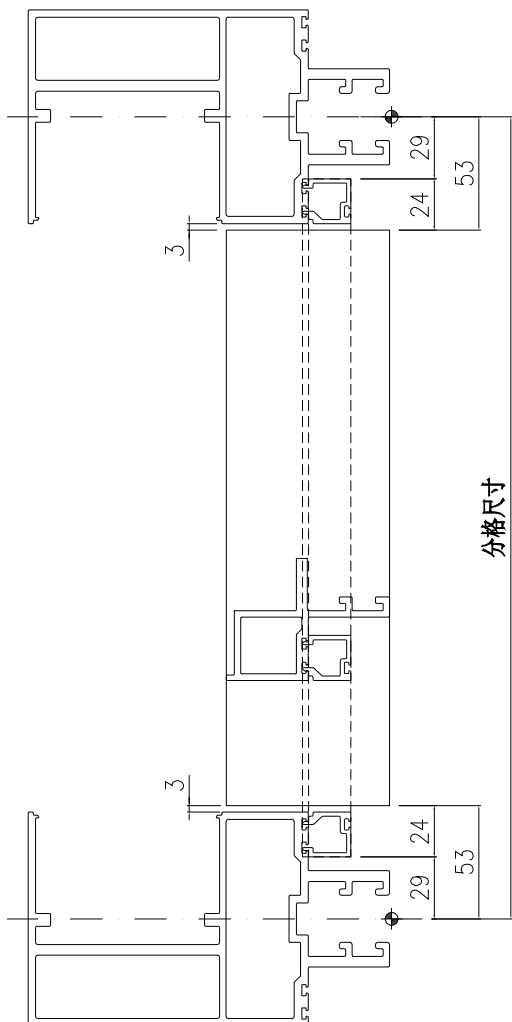

端部打膠示意圖

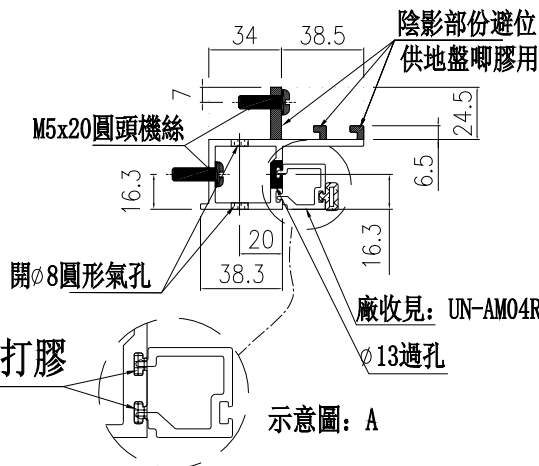

安裝前需打膠

示意圖: A



示意圖: B

名稱	生梗企雙玻	制圖	周廣志	2025.06.12	修改		
材料	X86629	復核	謝永林	2025.07.11	日期		
顏色	UCT207124XL-3	批准			圖號	UN-SM14R	

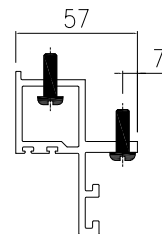

美特鋁質 有限公司
MIDI Aluminium Fabricator Ltd.

物料編號	樓層數	件/層	數量	分格尺寸	使用位置	樓層
UN-SM21	1	1	1	265	CW-3003	25F
合計：			1			

工程號	J-861	地盤	已連拿利
-----	-------	----	------

工廠用

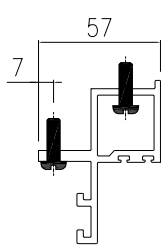
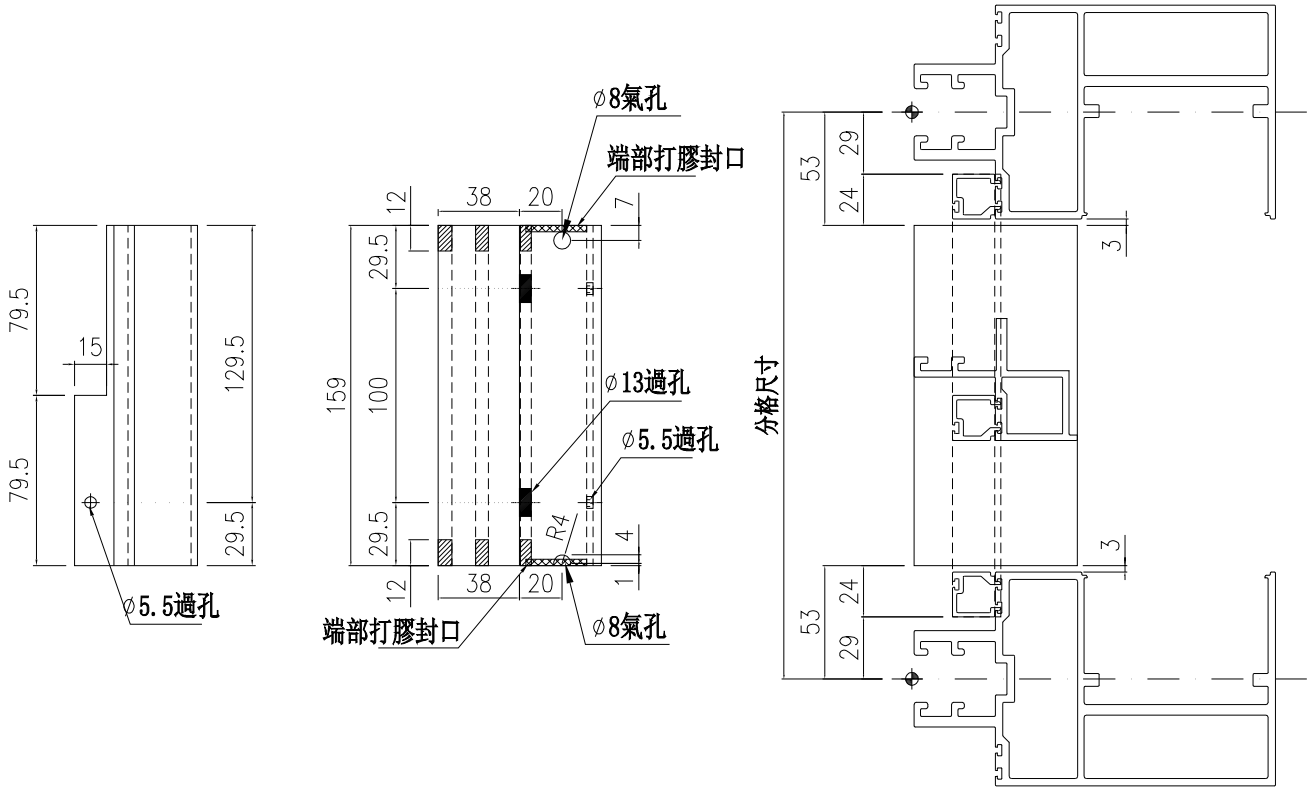

示意圖：B

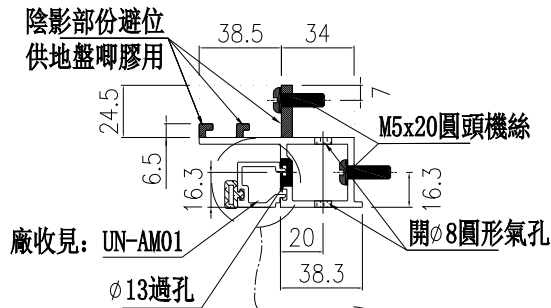

示意圖：A

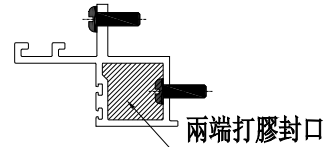

端部打膠示意圖

安裝前需打膠

名稱	生梗企雙玻	制圖	周廣志	2025.06.12	修改		
材料	X86629	復核	謝永林	2025.07.11	日期		
顏色	UCT207124XL-3	批准			圖號	UN-SM21	

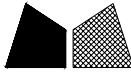

美特鋁質 有限公司
MIDI Aluminium Fabricator Ltd.

物料編號	樓層數	件/層	數量	分格尺寸	使用位置	樓層
UN-SM21R	1	1	1	265	CW-3003	25F
合計：			1			

工程號	J-861	地盤	己連拿利
-----	-------	----	------

工廠用

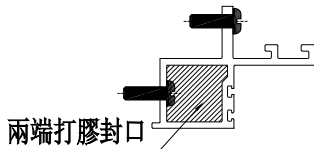
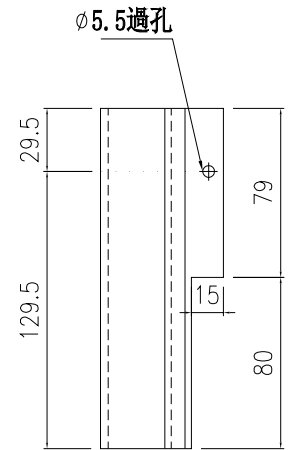
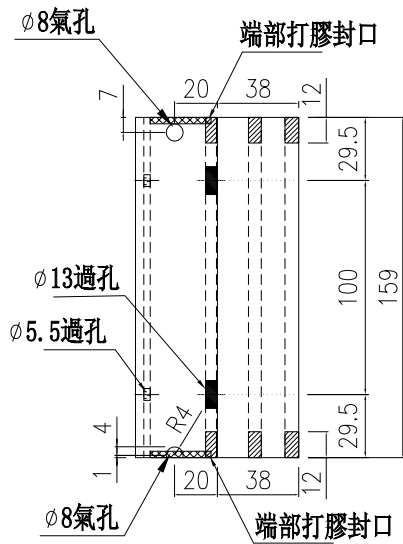
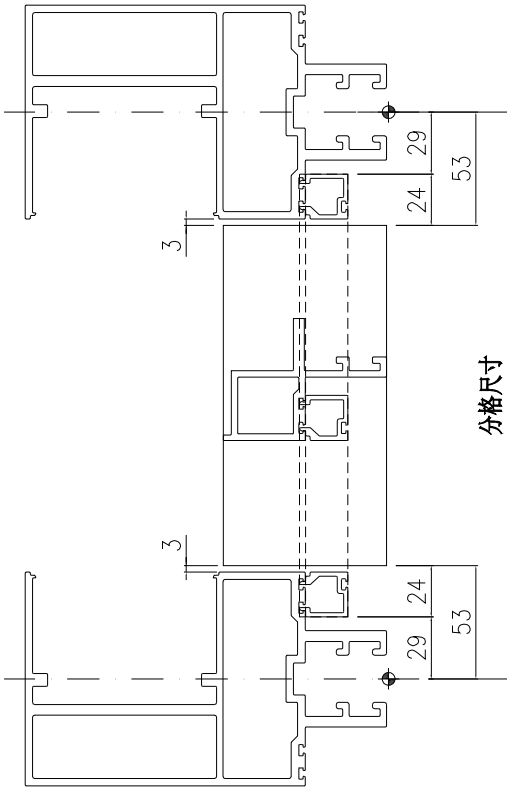

端部打膠示意圖

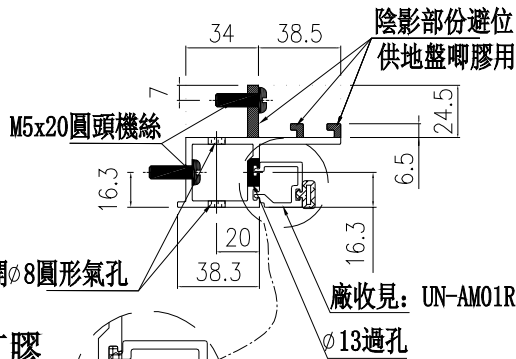

安裝前需打膠

示意圖: A



示意圖: B

名稱	生梗企雙玻	制圖	周廣志	2025.06.12	修改		
材料	X86629	復核	謝永林	2025.07.11	日期		
顏色	UCT207124XL-3	批准			圖號	UN-SM21R	

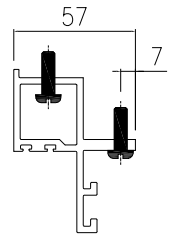

美特鋁質 有限公司
MIDI Aluminium Fabricator Ltd.

物料編號	樓層數	件/層	數量	分格尺寸	使用位置	樓層
UN-SM22a	5	1	5	950	CW-3003	26F~30F
合計：			5			

工程號	J-861	地盤	己連拿利
-----	-------	----	------

工廠用

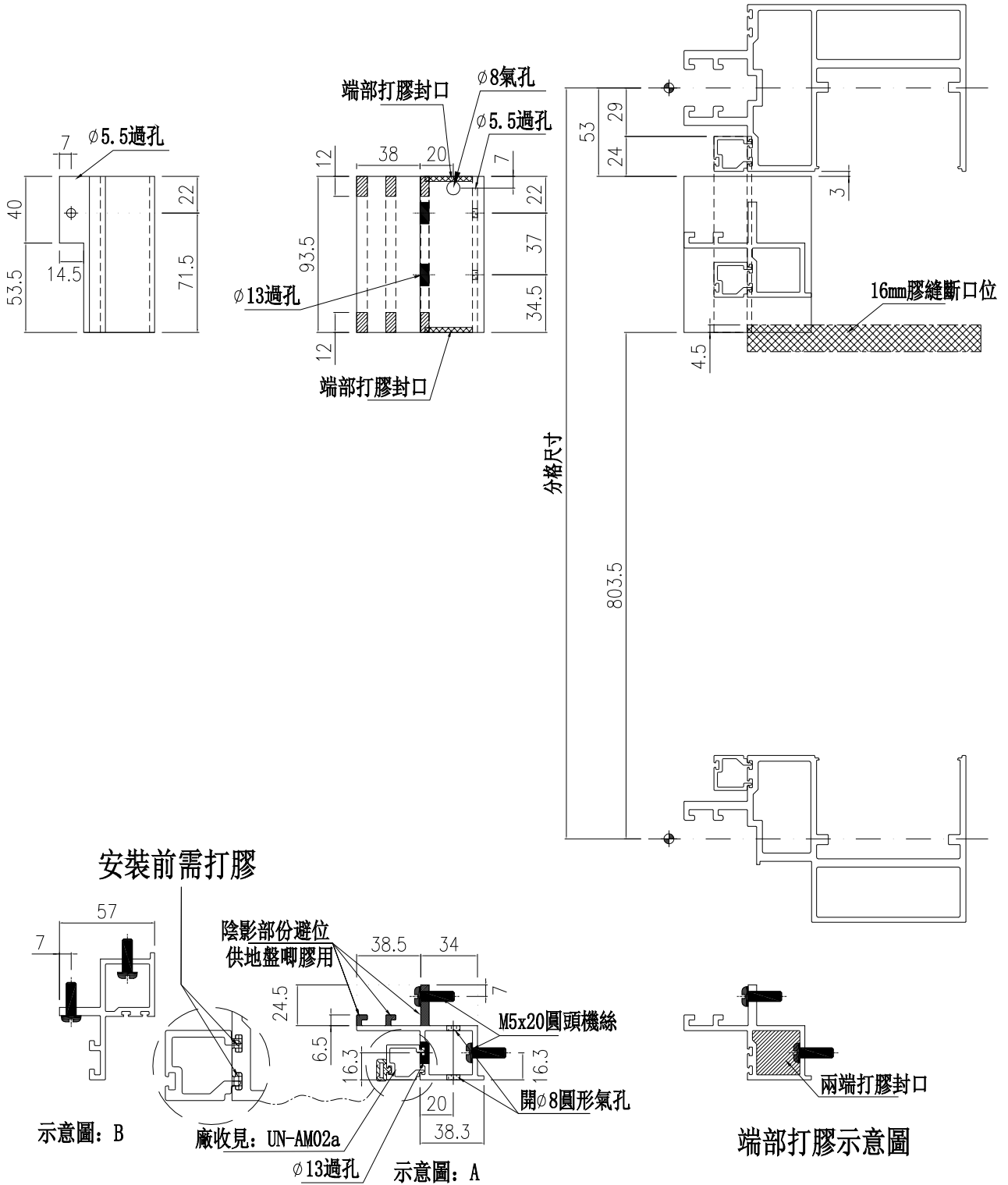

名稱	生梗企雙玻	制圖	周廣志	2025.06.12	修改		
材料	X86629	復核	謝永林	2025.07.11	日期		
顏色	UCT207124XL-3	批准			圖號	UN-SM22a	



美特鋁質有限公司
MIDI Aluminium Fabricator Ltd.

物料編號	樓層數	件/層	數量	分格尺寸	使用位置	樓層
UN-SM22b	5	1	5	950	CW-3003	25F~29F
工程號	J-861	地盤	己連拿利	合計：		
				5		

工廠用

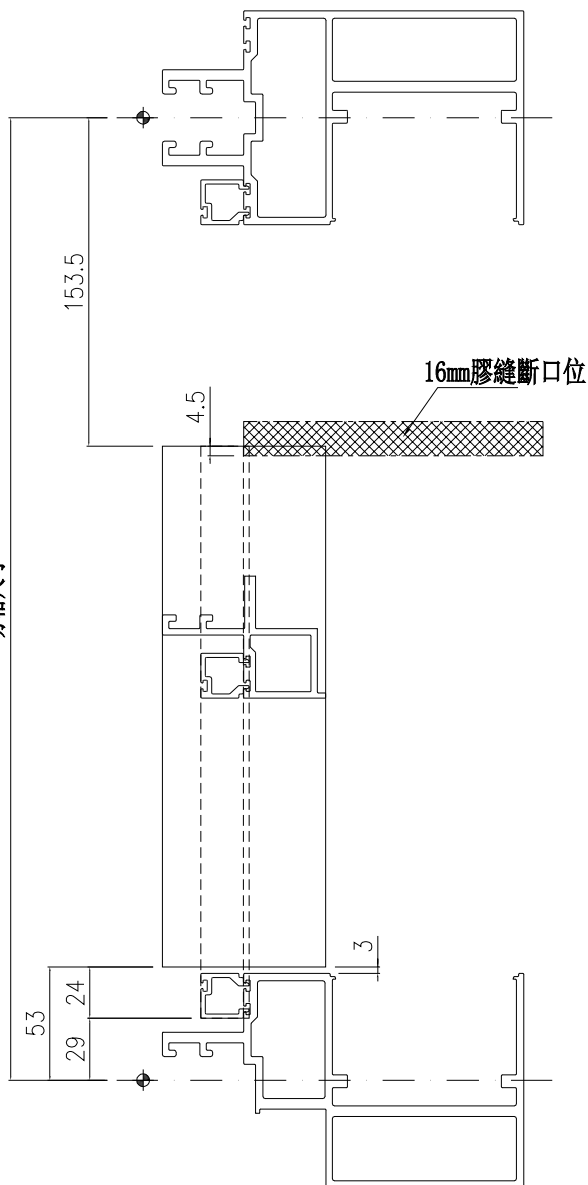
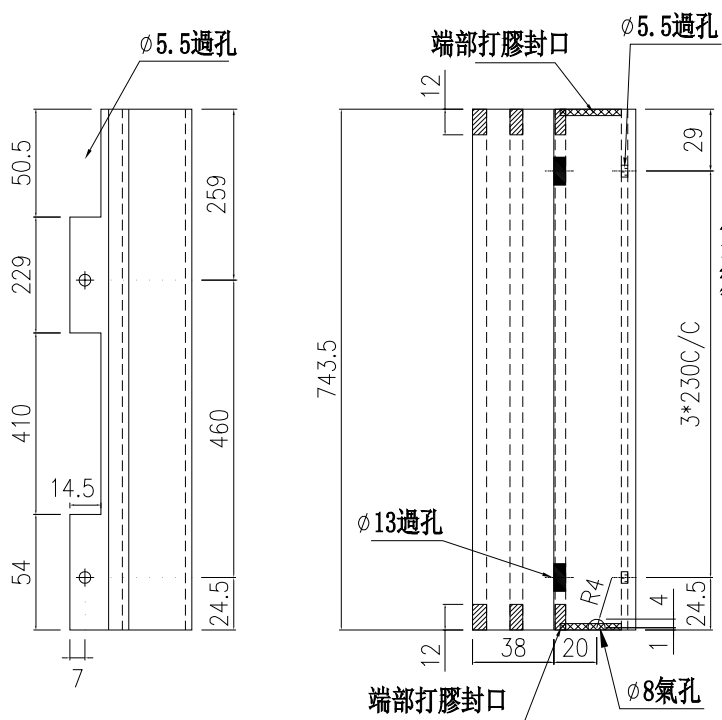

安裝前需打膠

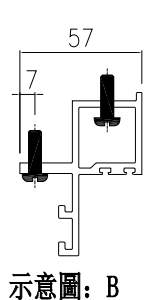

示意圖：B

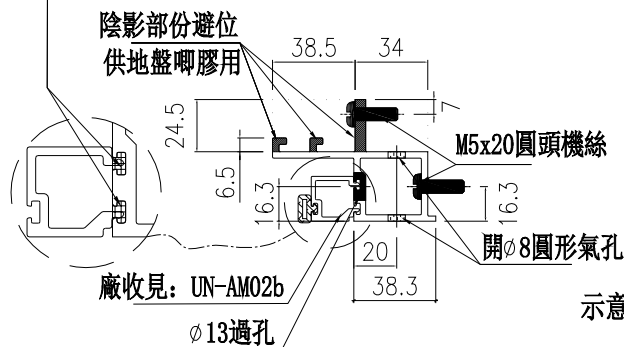

示意圖：A

端部打膠示意圖

名稱	生梗企雙玻	制圖	周廣志	2025.06.12	修改		
材料	X86629	復核	謝永林	2025.07.11	日期		
顏色	UCT207124XL-3	批准			圖號	UN-SM22b	



美特鋁質 有限公司
MIDI Aluminium Fabricator Ltd.

物料編號	樓層數	件/層	數量	分格尺寸	使用位置	樓層
UN-SM22aR	5	1	5	950	CW-3003	26F~30F
合計：			5			

工程號	J-861	地盤	己連拿利
-----	-------	----	------

工廠用

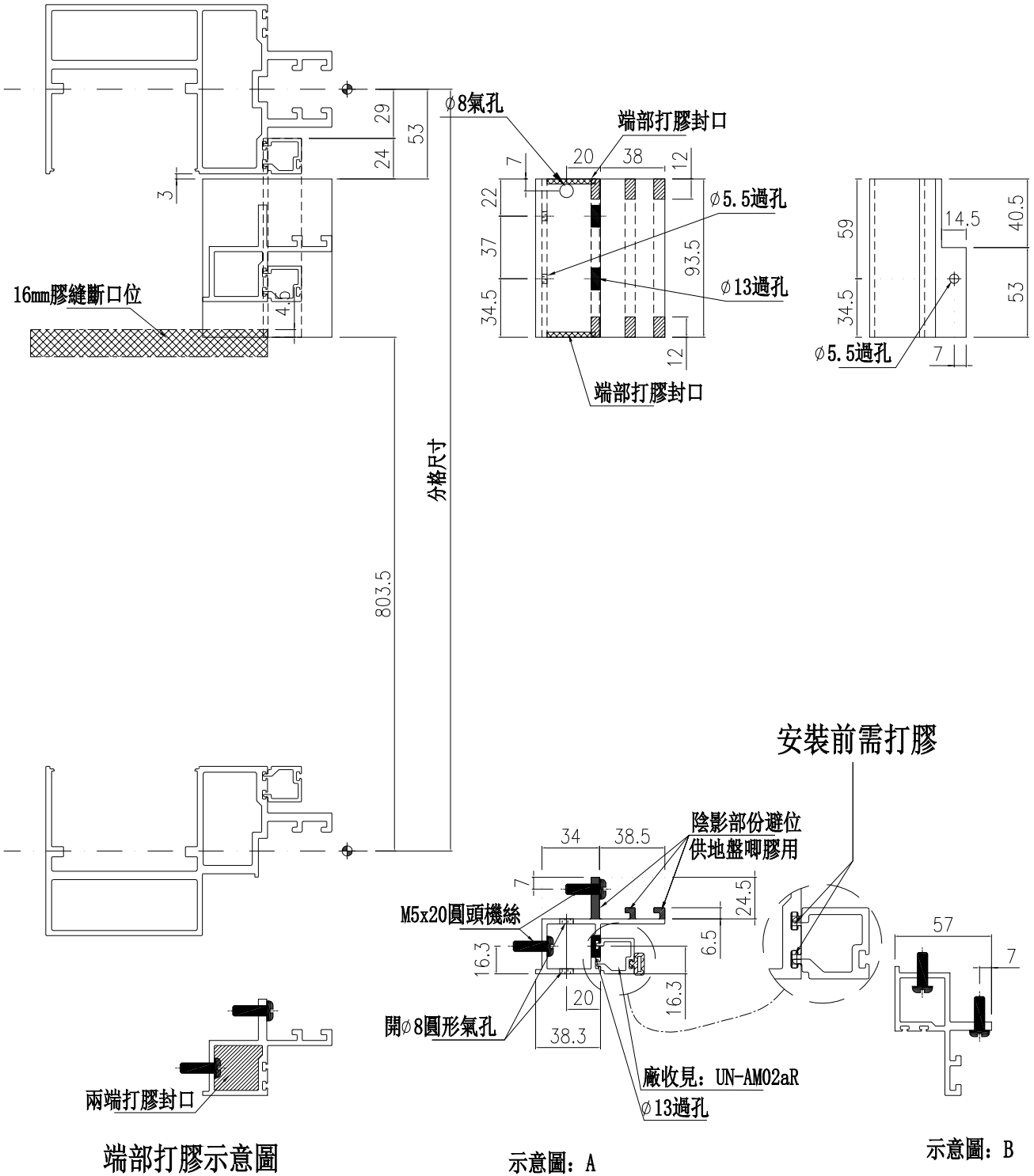

端部打膠示意圖

示意圖: A

示意圖: B

名稱	生梗企雙玻	制圖	周廣志	2025.06.12	修改		
材料	X86629	復核	謝永林	2025.07.11	日期		
顏色	UCT207124XL-3	批准			圖號	UN-SM22aR	



美特鋁質 有限公司
MIDI Aluminium Fabricator Ltd.

物料編號	樓層數	件/層	數量	分格尺寸	使用位置	樓層
UN-SM22bR	5	1	5	950	CW-3003	25F~29F
合計：			5			

工程號	J-861	地盤	己連拿利
-----	-------	----	------

工廠用

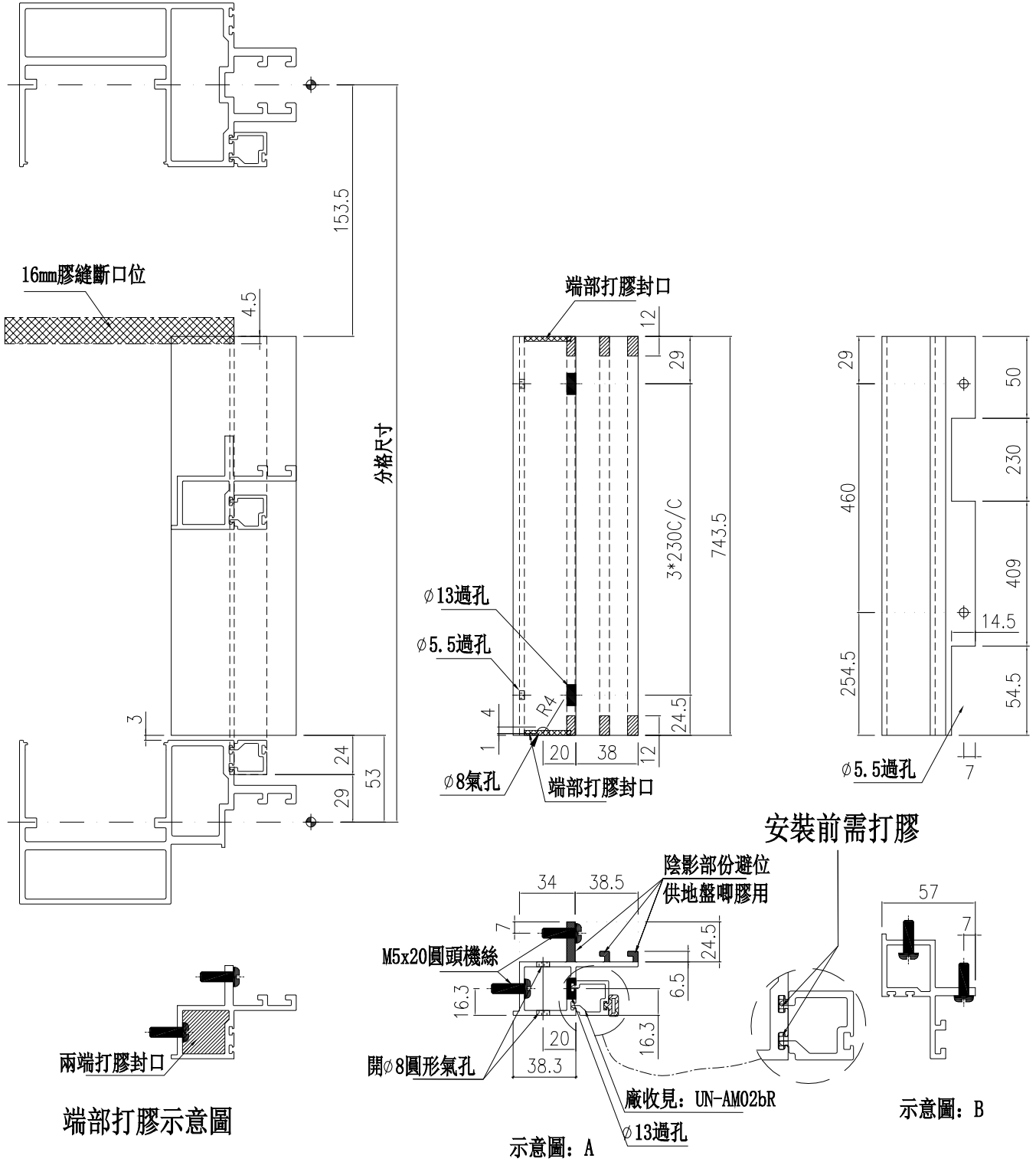

名稱	生梗企雙玻	制圖	周廣志	2025.06.12	修改		
材料	X86629	復核	謝永林	2025.07.11	日期		
顏色	UCT207124XL-3	批准			圖號	UN-SM22bR	



美特鋁質 有限公司
MIDI Aluminium Fabricator Ltd.

物料編號	樓層數	件/層	數量	分格尺寸	使用位置	樓層
UN-SM23	6	1	6	900	CW-3003	25F~30F
合計：			6			

工程號	J-861	地盤	己連拿利
-----	-------	----	------

工廠用

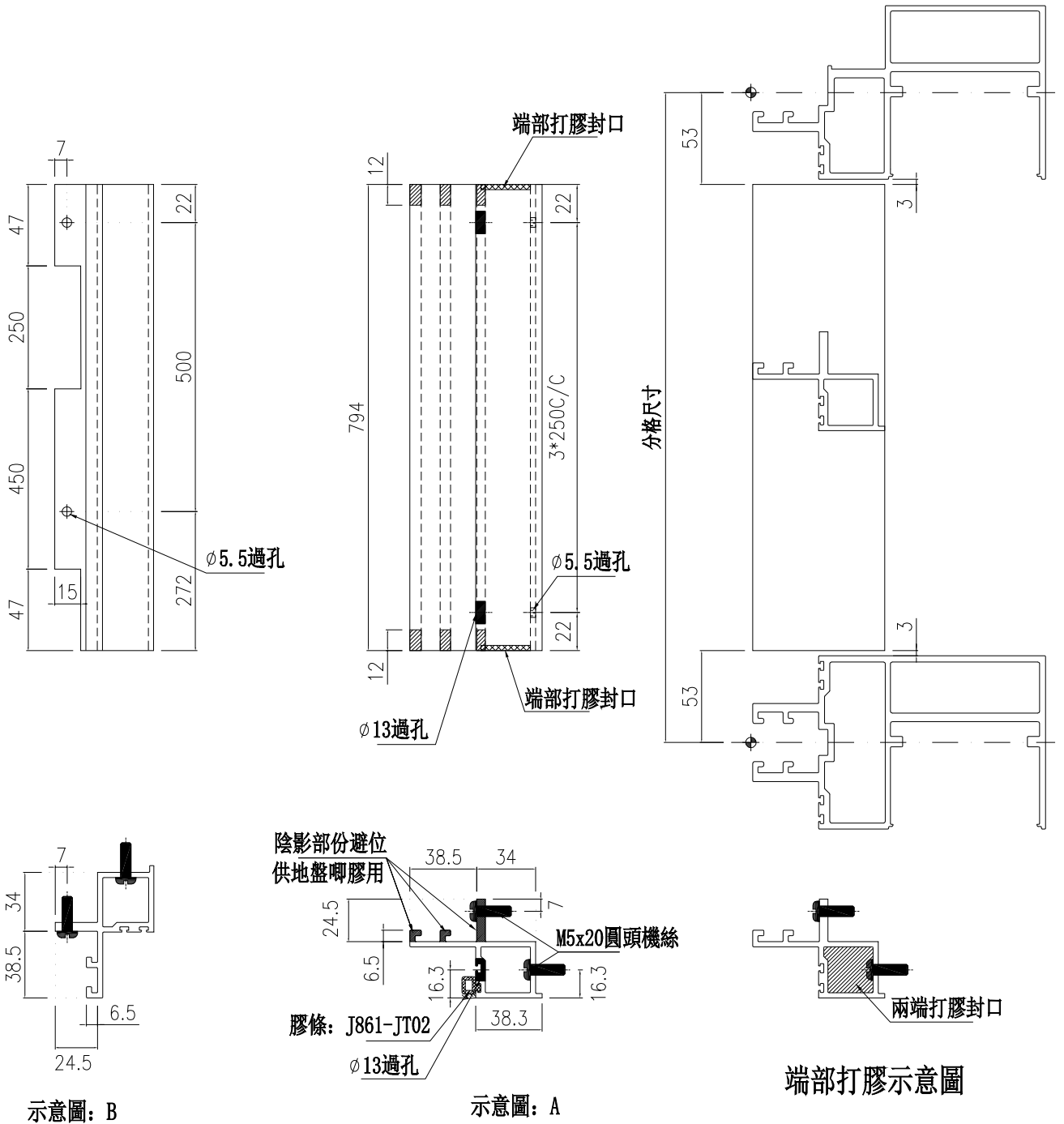

名稱	生梗企雙玻	制圖	周廣志	2025.06.12	修改		
材料	X86629	復核	謝永林	2025.07.11	日期		
顏色	UCT207124XL-3	批准			圖號	UN-SM23	



美特鋁質 有限公司
MIDI Aluminium Fabricator Ltd.

物料編號	樓層數	件/層	數量	分格尺寸	使用位置	樓層
UN-SM23R	6	1	6	900	CW-3003	25F~30F
合計：			6			

工程號	J-861	地盤	已連拿利
-----	-------	----	------

工廠用

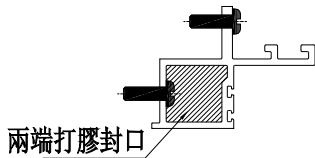
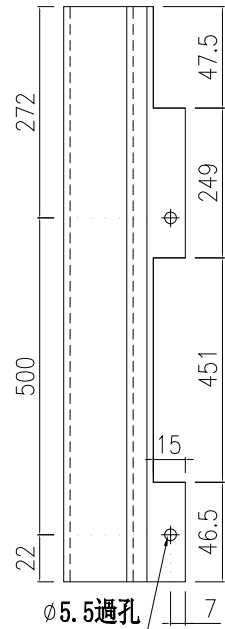
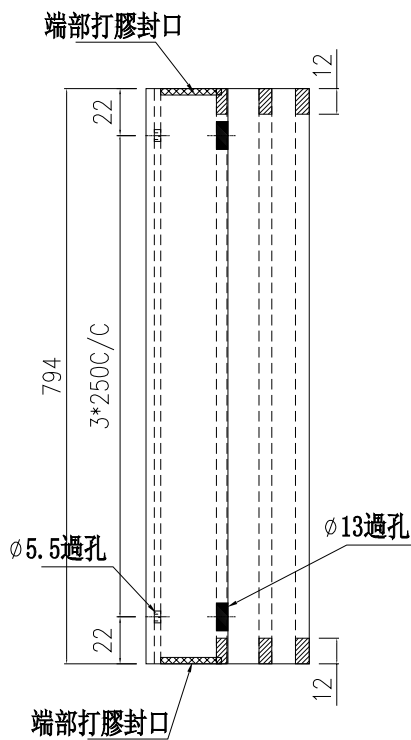
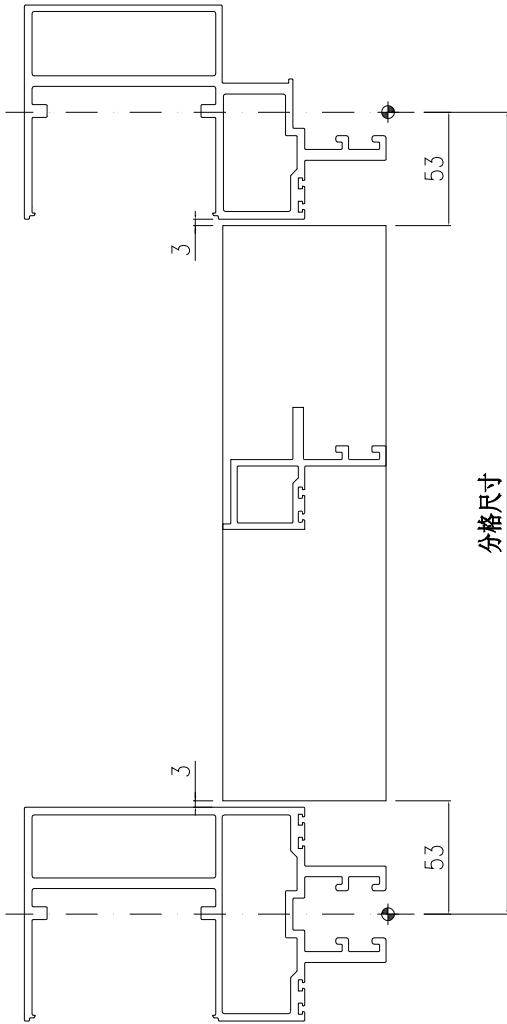

端部打膠示意圖



示意圖: B

名稱	生梗企雙玻	制圖	周廣志	2025.06.12	修改		
材料	X86629	復核	謝永林	2025.07.11	日期		
顏色	UCT207124XL-3	批准			圖號	UN-SM23R	

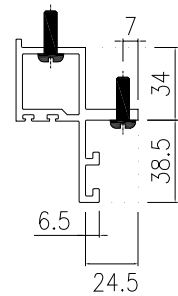
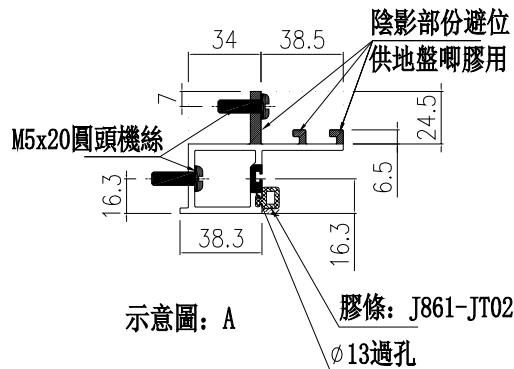

美特鋁質有限公司
MIDI Aluminium Fabricator Ltd.

物料編號	樓層數	件/層	數量	分格尺寸	使用位置	樓層
UN-SM24	1	1	1	375	CW-3003	30F
合計：			1			

工程號	J-861	地盤	己連拿利
-----	-------	----	------

工廠用

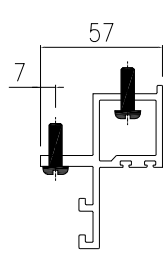
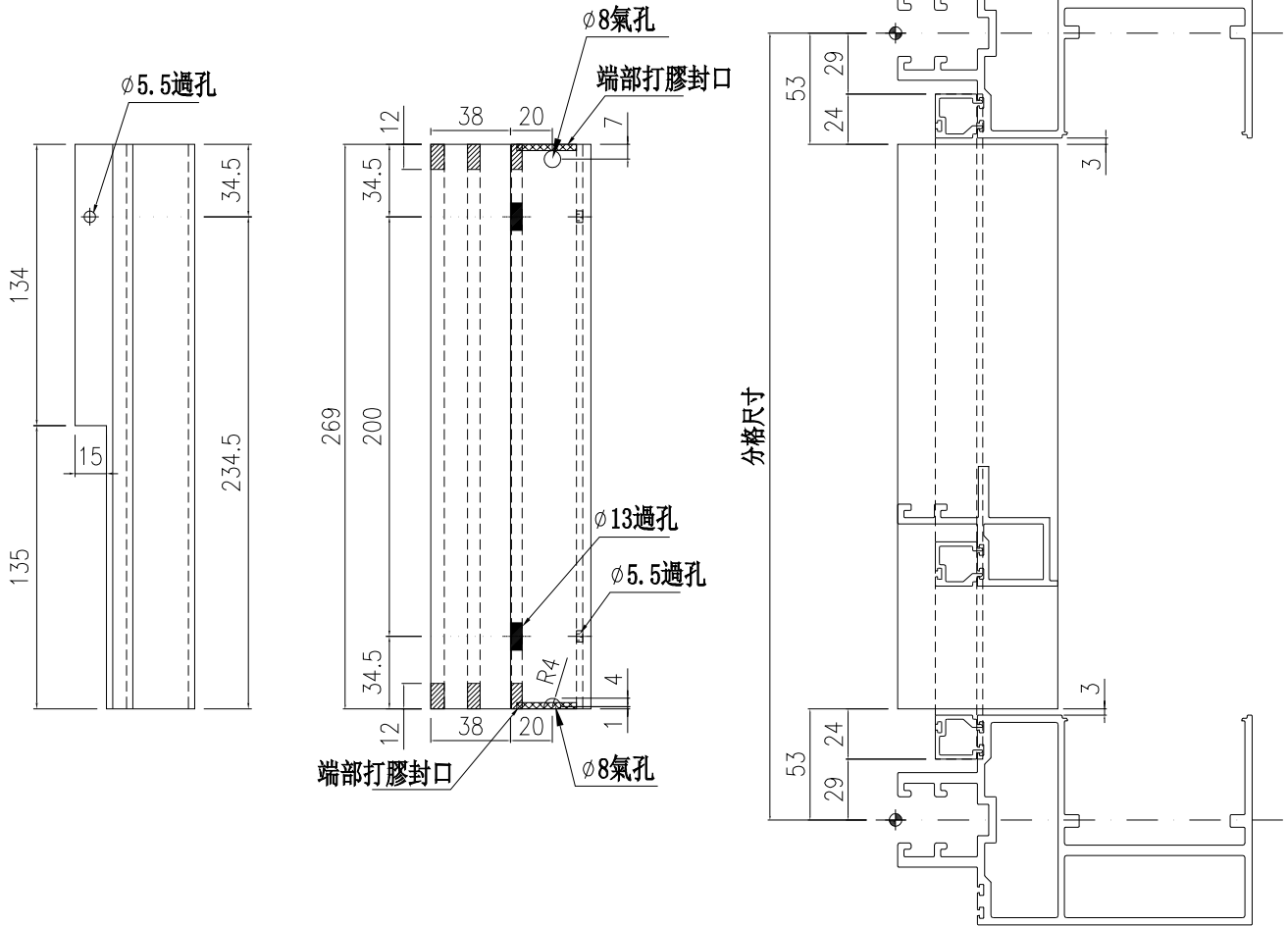

示意圖：B

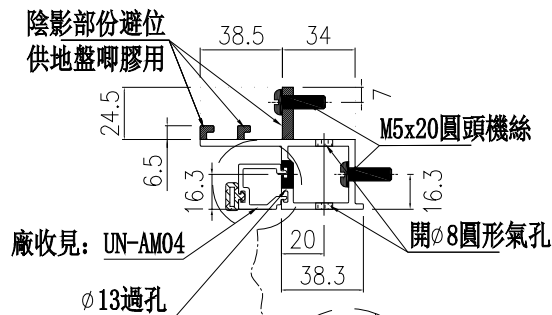

示意圖：A

安裝前需打膠

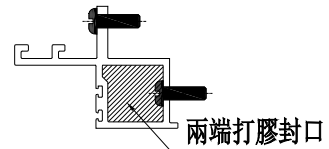

端部打膠示意圖

名稱	生梗企雙玻	制圖	周廣志	2025.06.12	修改		
材料	X86629	復核	謝永林	2025.07.11	日期		
顏色	UCT207124XL-3	批准			圖號	UN-SM24	



美特鋁質 有限公司
MIDI Aluminium Fabricator Ltd.

物料編號	樓層數	件/層	數量	分格尺寸	使用位置	樓層
UN-SM24R	1	1	1	375	CW-3003	30F
合計：			1			

工程號	J-861	地盤	已連拿利
-----	-------	----	------

工廠用

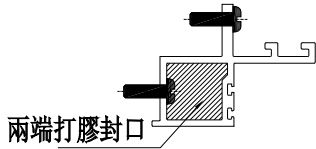
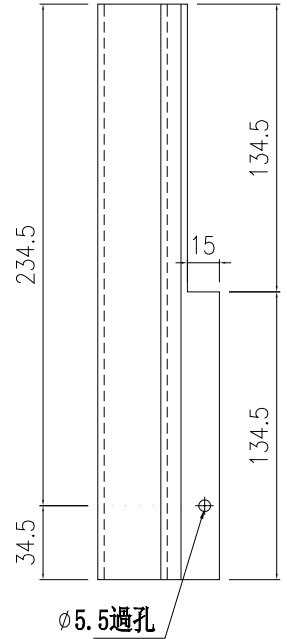
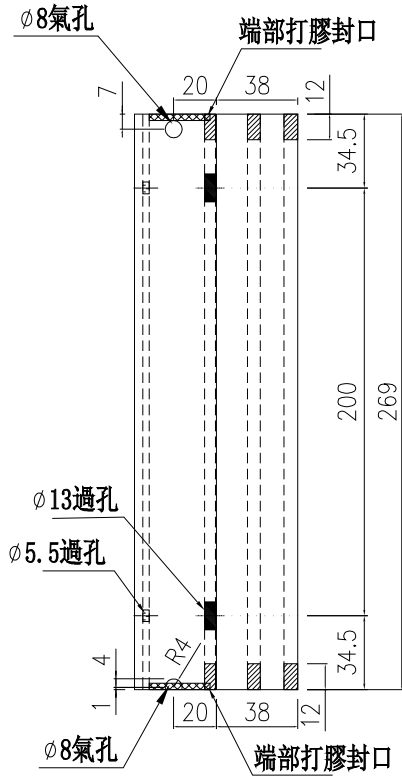
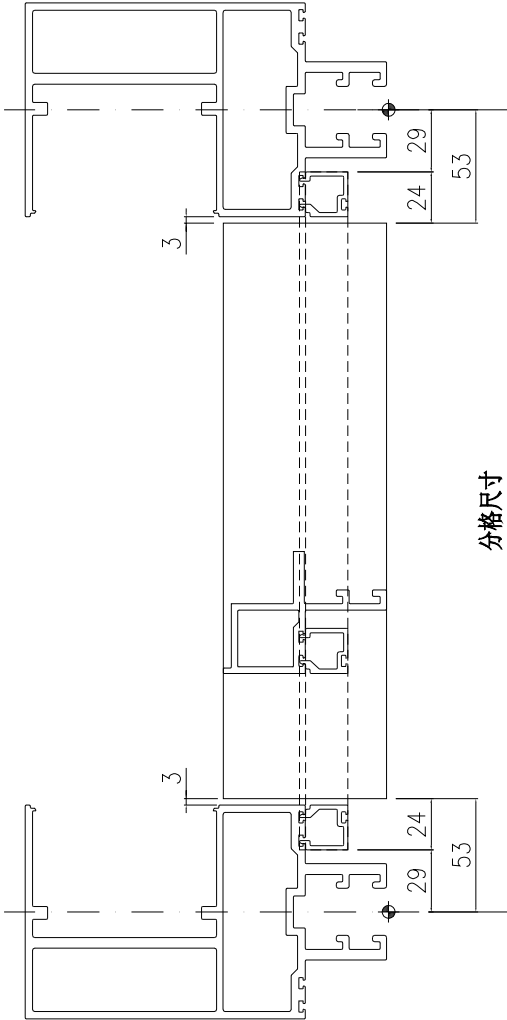

端部打膠示意圖

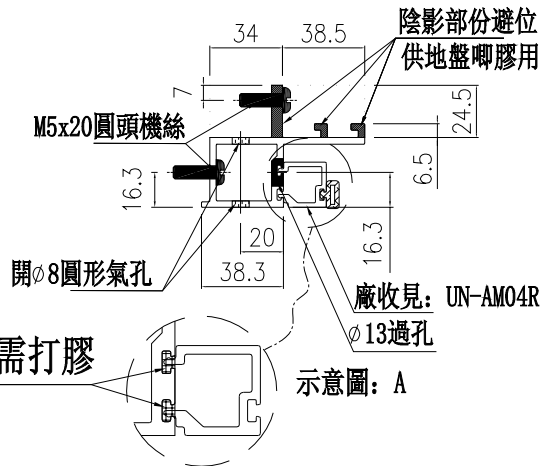

安裝前需打膠

示意圖: A



示意圖: B

名稱	生梗企雙玻	制圖	周廣志	2025.06.12	修改		
材料	X86629	復核	謝永林	2025.07.11	日期		
顏色	UCT207124XL-3	批准			圖號	UN-SM24R	

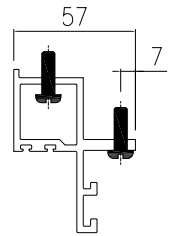

美特鋁質 有限公司
MIDI Aluminium Fabricator Ltd.

工程號 J-861 地盤 已連拿利

物料編號	L	樓層數	件/層	數量	分格尺寸	使用位置	樓層
UN-AM01	159	1	1	1	265	CW-3001	12F
UN-AM01	159	1	1	1	265	CW-3002	12F
UN-AM01	159	14	1	14	265	CW-3003	15F~23F,26F~30F
UN-AM01	159	1	4	4	265		25F
UN-AM01	159	15	1	15	265	CW-3004	15F~30F
				合計：	35		

工廠用

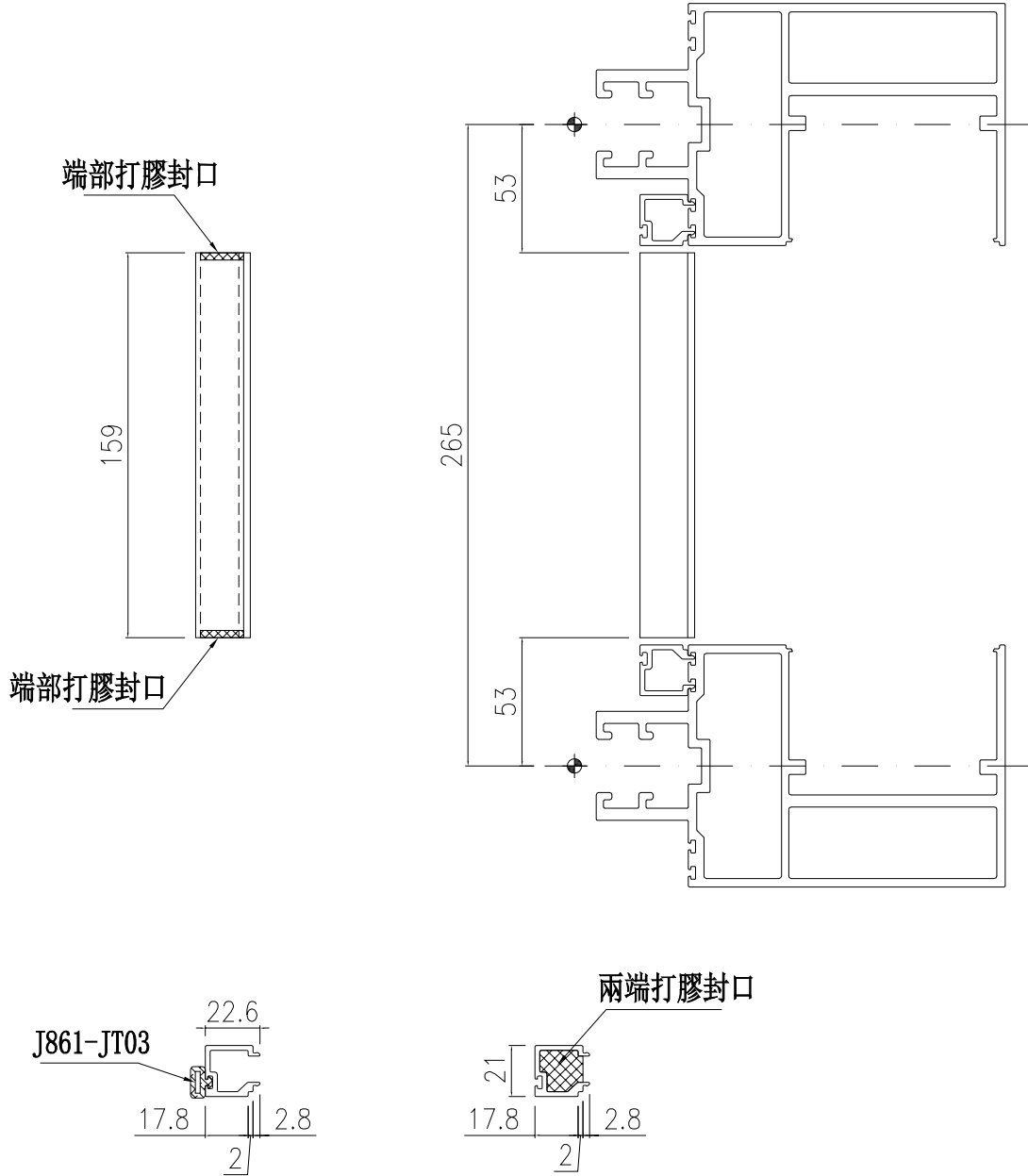

端部打膠示意圖

名稱	單玻線插線 (企)	制圖	周廣志	2025.06.12	修改			
材料	X86630	復核	謝永林	2025.07.11	日期			
顏色	UCT207124XL-3	批准			圖號	UN-AM01		



美特鋁質 有限公司
MIDI Aluminium Fabricator Ltd.

物料編號	L	樓層數	件/層	數量	分格尺寸	使用位置	樓層
UN-AM01R	159	1	1	1	265	CW-3001	12F
UN-AM01R	159	1	1	1	265	CW-3002	12F
UN-AM01R	159	14	1	14	265	CW-3003	15F~23F,26F~30F
UN-AM01R	159	1	5	5	265		25F
UN-AM01R	159	15	1	15	265	CW-3004	15F~30F
				合計:	36		

工程號 J-861 地盤 己連拿利

工廠用

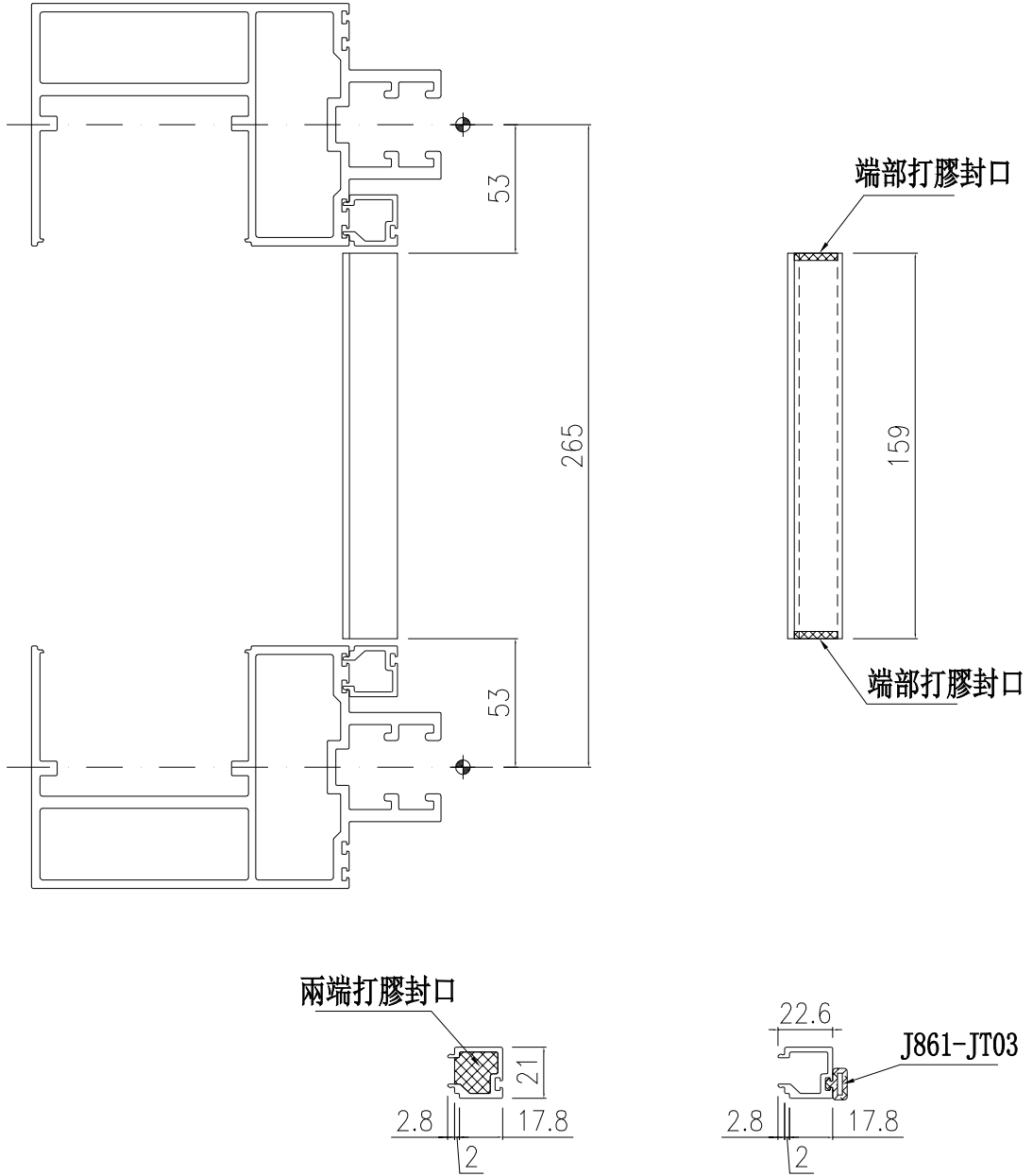

端部打膠示意圖

名稱	單玻線插線 (企)	制圖	周廣志	2025.06.12	修改		
材料	X86630	復核	謝永林	2025.07.11	日期		
顏色	UCT207124XL-3	批准			圖號	UN-AM01R	



美特鋁質 有限公司

MIDI Aluminium Fabricator Ltd.

工程號

J-861

地盤

己連拿利

物料編號	L	樓層數	件/層	數量	分格尺寸	使用位置	樓層
UN-AM02a	93.5	1	9	9	950	CW-3001	12F
UN-AM02a	93.5	1	9	9	950	CW-3002	12F
UN-AM02a	93.5	9	7	63	950	CW-3003	15F-23F
UN-AM02a	93.5	1	4	4	950		25F
UN-AM02a	93.5	5	10	50	950		26F-30F
UN-AM02a	93.5	1	5	5	950	CW-3004	15F
UN-AM02a	93.5	8	7	56	950		16F-23F
UN-AM02a	93.5	6	6	36	950		25F-30F
合計：				232			

端部打膠封口

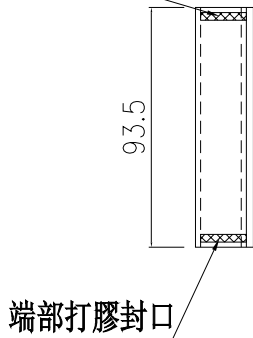

端部打膠封口

工廠用

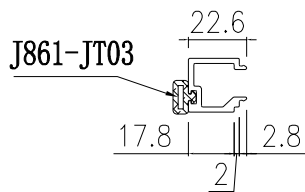
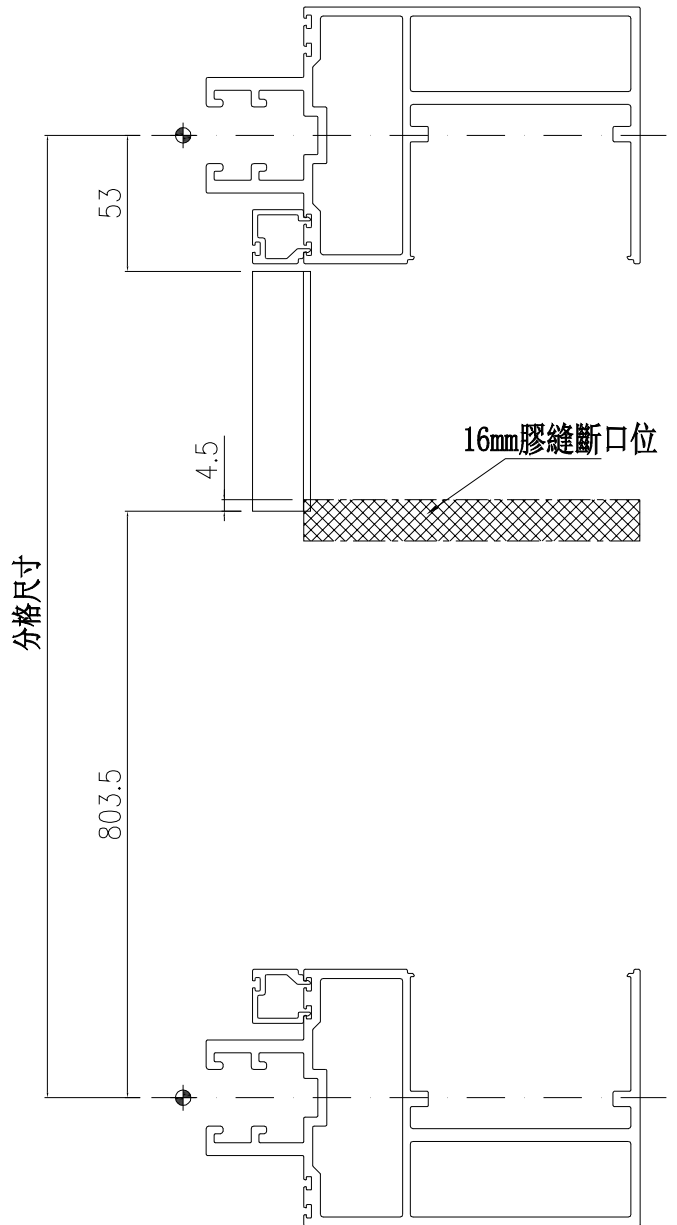

J861-JT03

兩端打膠封口

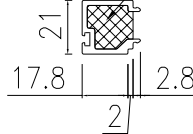

端部打膠示意圖

名稱	單玻線插線 (企)	制圖	周廣志	2025.06.12	修改		
材料	X86630	復核	謝永林	2025.07.11	日期		
顏色	UCT207124XL-3	批准			圖號	UN-AM02a	

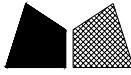

美特鋁質 有限公司

MIDI Aluminium Fabricator Ltd.

工程號 J-861 地盤 己連拿利

物料編號	L	樓層數	件/層	數量	分格尺寸	使用位置	樓層
UN-AM02b	743.5	1	7	7	950	CW-3001	12F
UN-AM02b	743.5	1	5	5	950	CW-3002	12F
UN-AM02b	743.5	8	7	56	950	CW-3003	15F~22F
UN-AM02b	743.5	1	4	4	950		23F
UN-AM02b	743.5	5	10	50	950		25F~26F
UN-AM02b	743.5	1	1	1	950		30F
UN-AM02b	743.5	8	7	56	950	CW-3004	15F~22F
UN-AM02b	743.5	6	6	36	950		23F~29F
UN-AM02b	743.5	1	4	4	950		30F
合計：				219			

工廠用

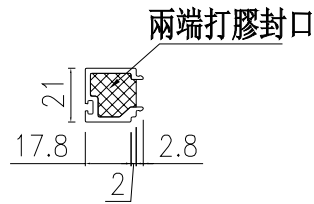
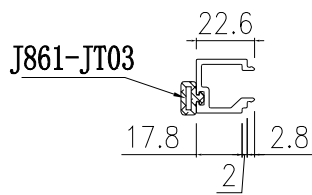
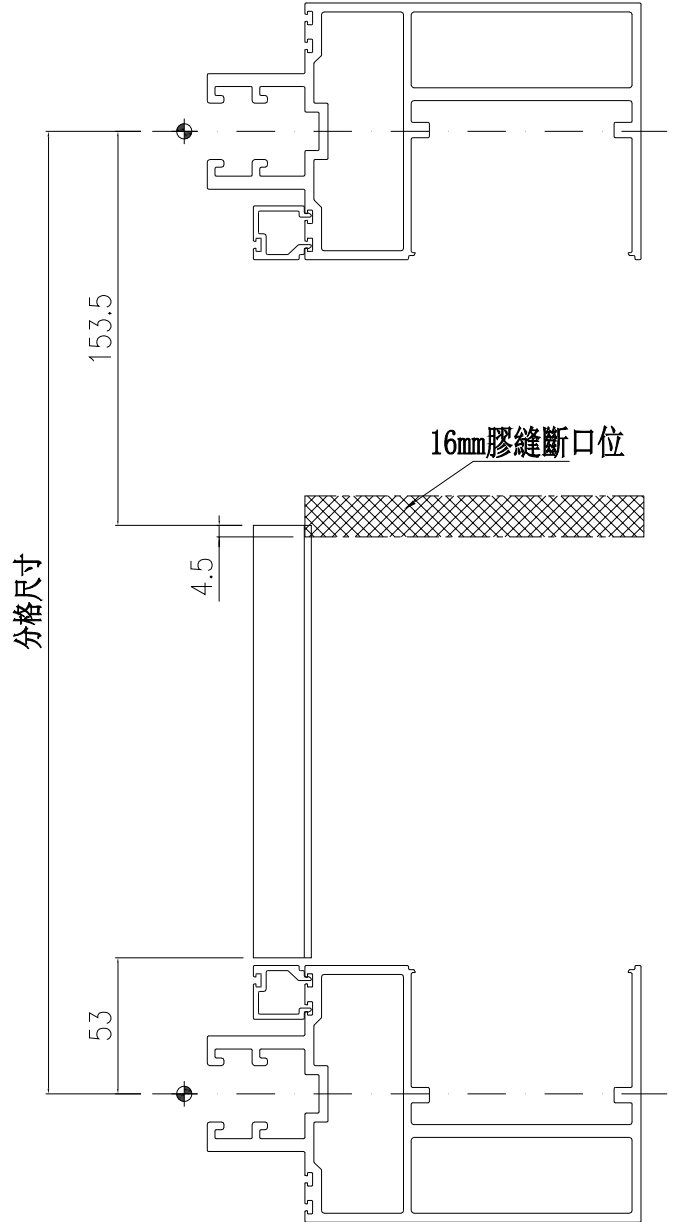
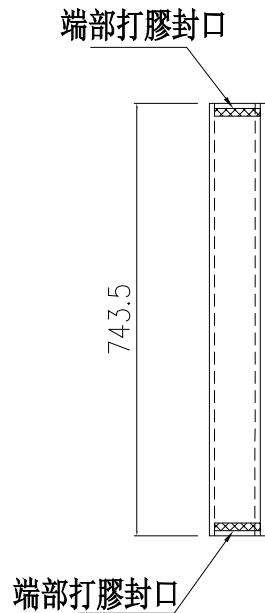

端部打膠示意圖

名稱	單玻線插線 (企)	制圖	周廣志	2025.06.12	修改		
材料	X86630	復核	謝永林	2025.07.11	日期		
顏色	UCT207124XL-3	批准			圖號	UN-AM02b	



美特鋁質 有限公司
MIDI Aluminium Fabricator Ltd.

工程號 J-861 地盤 己連拿利

物料編號	L	樓層數	件/層	數量	分格尺寸	使用位置	樓層
UN-AM02aR	93.5	1	9	9	950	CW-3001	12F
UN-AM02aR	93.5	1	9	9	950	CW-3002	12F
UN-AM02aR	93.5	1	6	6	950	CW-3003	15F
UN-AM02aR	93.5	8	7	56	950		16F~23F
UN-AM02aR	93.5	1	3	3	950		25F
UN-AM02aR	93.5	5	10	50	950		26F~30F
UN-AM02aR	93.5	7	6	42	950	CW-3004	15F,25F~30F
UN-AM02aR	93.5	8	7	56	950		16F~23F
合計：				231			

工廠用

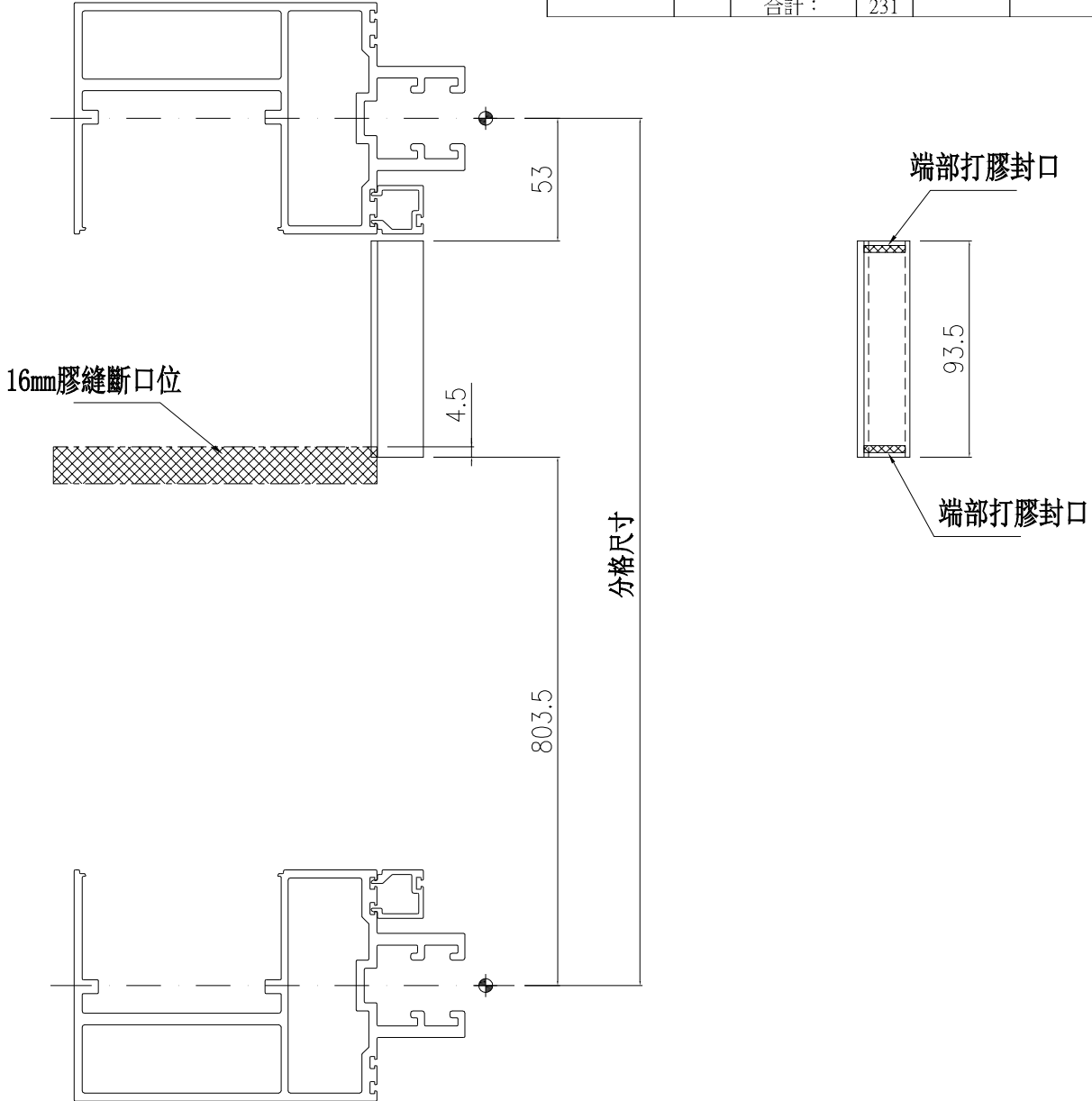

端部打膠示意圖

名稱	單玻線插線 (企)	制圖	周廣志	2025.06.12	修改		
材料	X86630	復核	謝永林	2025.07.11	日期		
顏色	UCT207124XL-3	批准			圖號	UN-AM02aR	



美特鋁質 有限公司
MIDI Aluminium Fabricator Ltd.

物料編號	L	樓層數	件/層	數量	分格尺寸	使用位置	樓層
UN-AM02bR	743.5	1	6	6	950	CW-3001	12F
UN-AM02bR	743.5	1	6	6	950	CW-3002	12F
UN-AM02bR	743.5	8	7	56	950	CW-3003	15F~22F
UN-AM02bR	743.5	1	3	3	950		23F
UN-AM02bR	743.5	5	10	50	950		25F~29F
UN-AM02bR	743.5	1	1	1	950		30F
UN-AM02bR	743.5	8	7	56	950	CW-3004	15F~22F
UN-AM02bR	743.5	6	6	36	950		23F~29F
UN-AM02bR	743.5	1	5	5	950		30F
合計：				219			

工程號 J-861 地盤 己連拿利

工廠用

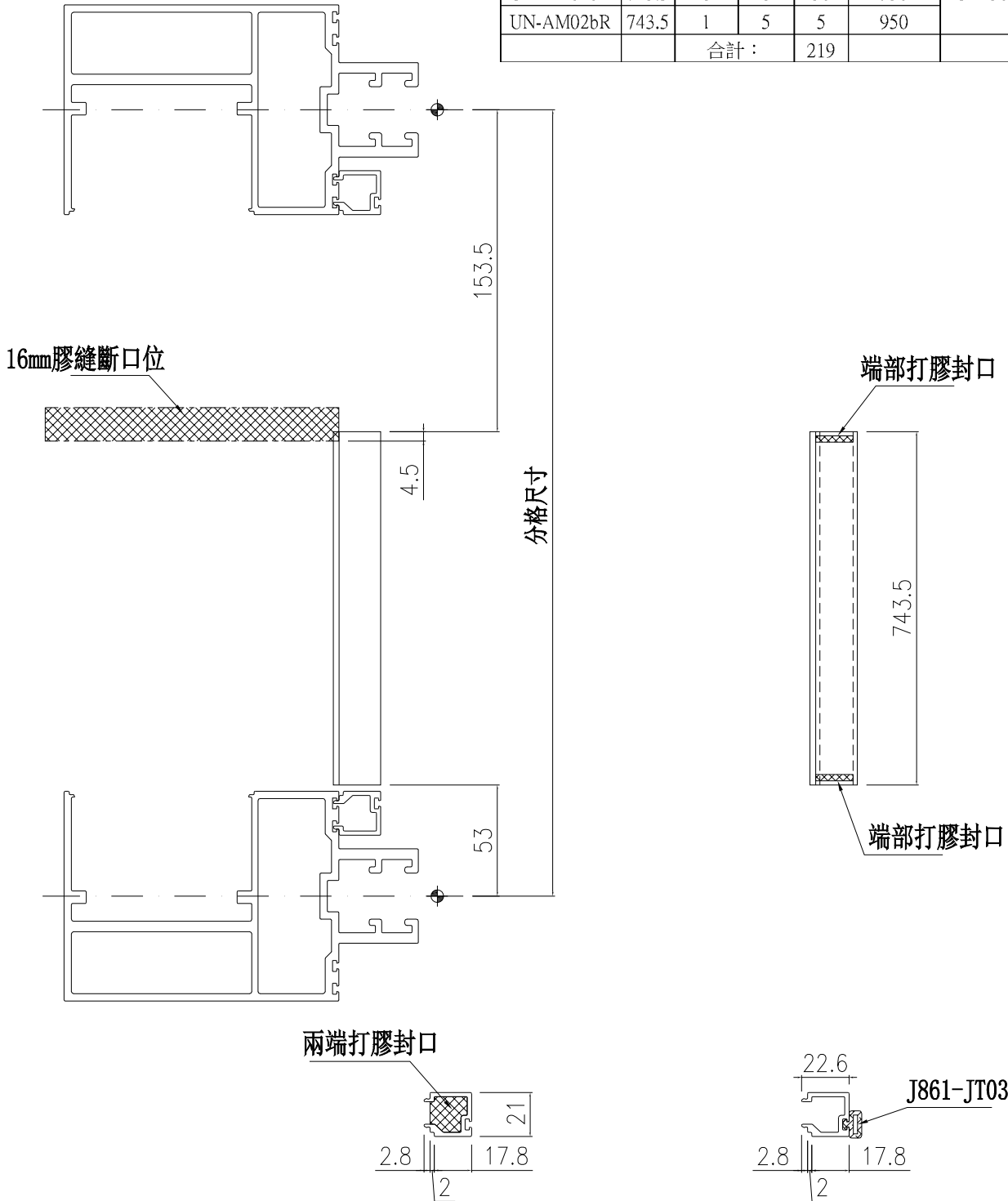

端部打膠示意圖

名稱	單玻線插線 (企)	制圖	周廣志	2025.06.12	修改		
材料	X86630	復核	謝永林	2025.07.11	日期		
顏色	UCT207124XL-3	批准			圖號	UN-AM02bR	



美特鋁質 有限公司
MIDI Aluminium Fabricator Ltd.

物料編號	L	樓層數	件/層	數量	分格尺寸	使用位置	樓層
UN-AM03	661	1	1	1	950	CW-3004	30F
合計：				1			

工程號	J-861	地盤	己連拿利
-----	-------	----	------

工廠用

*注意：
異形窗位置，企頂留21mm

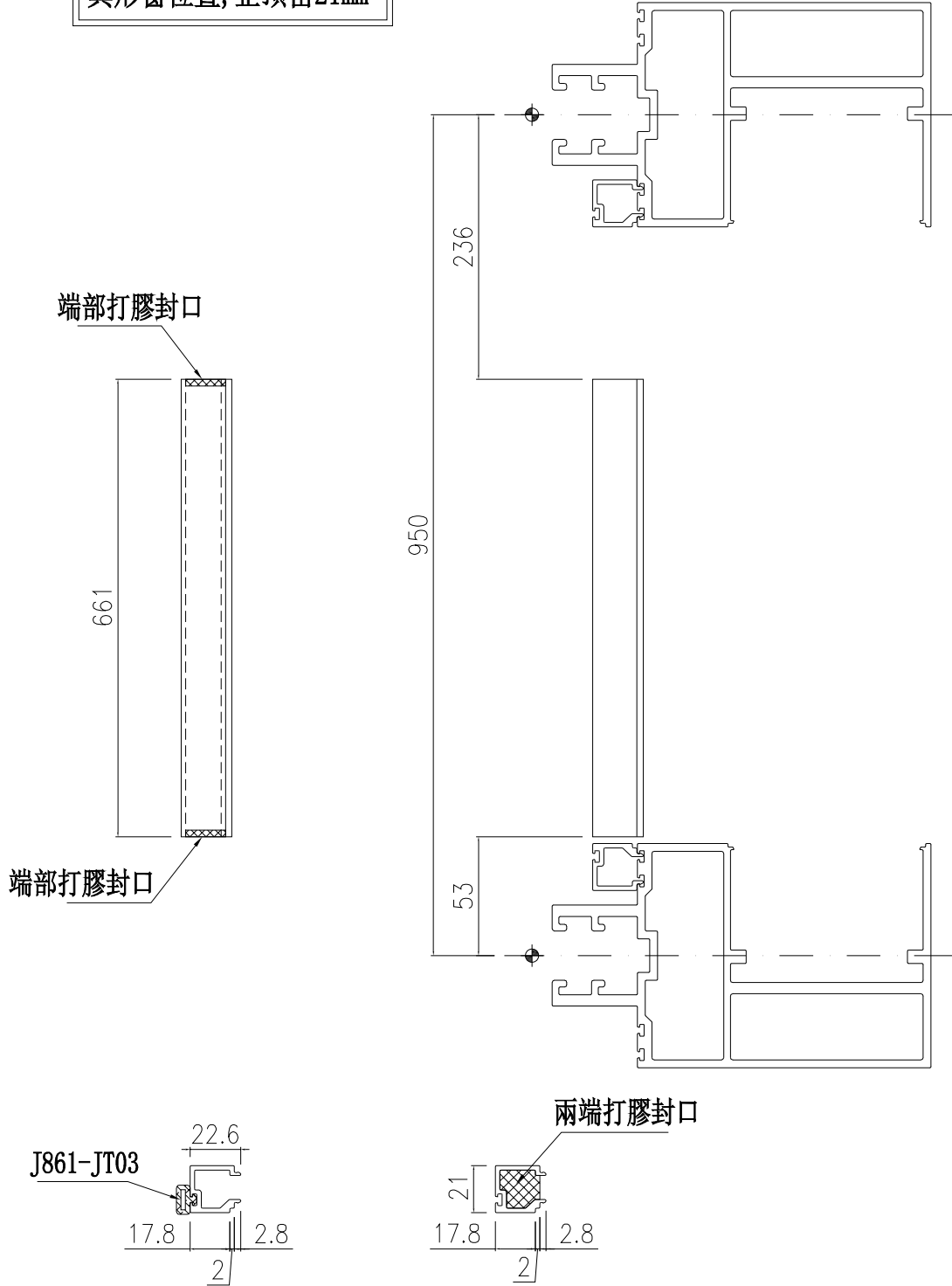

端部打膠示意圖

名稱	單玻線插線 (企)	制圖	周廣志	2025.06.12	修改		
材料	X86630	復核	謝永林	2025.07.11	日期		
顏色	UCT207124XL-3	批准			圖號	UN-AM03	



美特鋁質 有限公司
MIDI Aluminium Fabricator Ltd.

物料編號	L	樓層數	件/層	數量	分格尺寸	使用位置	樓層
UN-AM03R	661	1	1	1	950	CW-3003	23F
合計：				1			

工程號	J-861	地盤	己連拿利
-----	-------	----	------

工廠用

***注意：**
異形窗位置，企頂留21mm

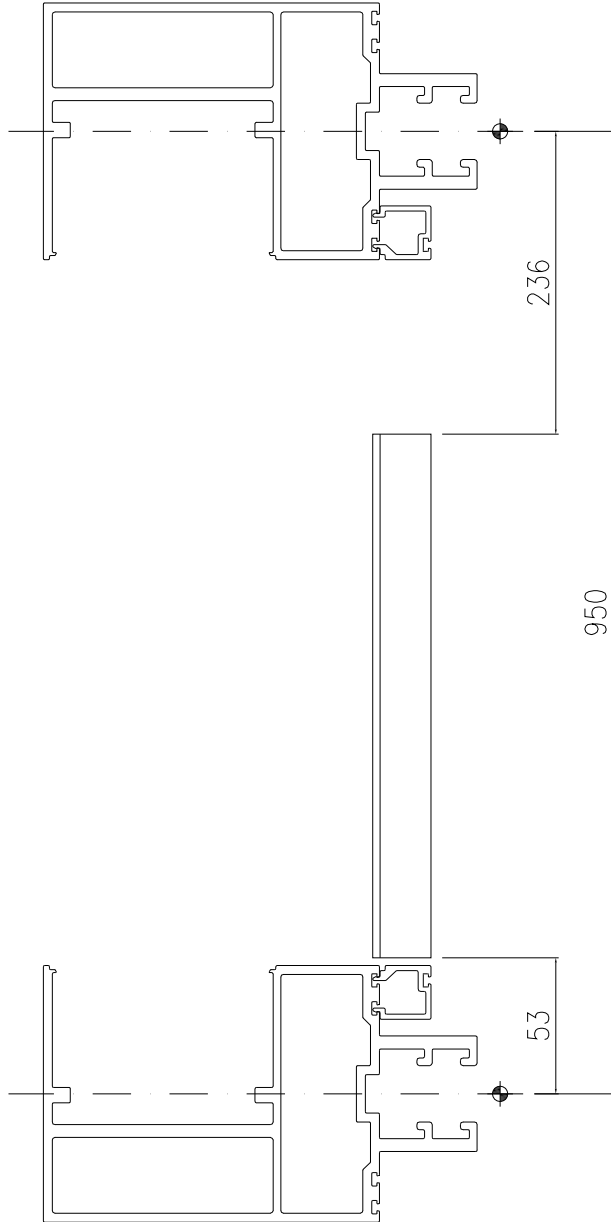

端部打膠封口

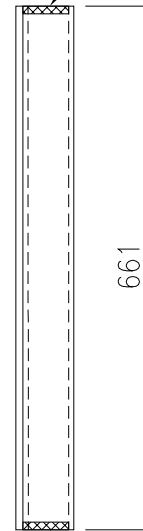

端部打膠封口

兩端打膠封口

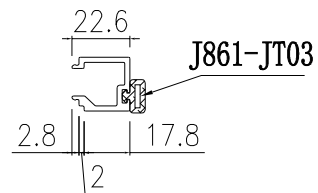
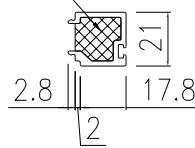

端部打膠示意圖

名稱	單玻線插線 (企)	制圖	周廣志	2025.06.12	修改			
材料	X86630	復核	謝永林	2025.07.11	日期			
顏色	UCT207124XL-3	批准			圖號	UN-AM03R		



美特鋁質 有限公司
MIDI Aluminium Fabricator Ltd.

物料編號	L	樓層數	件/層	數量	分格尺寸	使用位置	樓層
UN-AM04	269	1	7	7	375	CW-3003	30F
		合計：		7			

工程號	J-861	地盤	己連拿利
-----	-------	----	------

工廠用

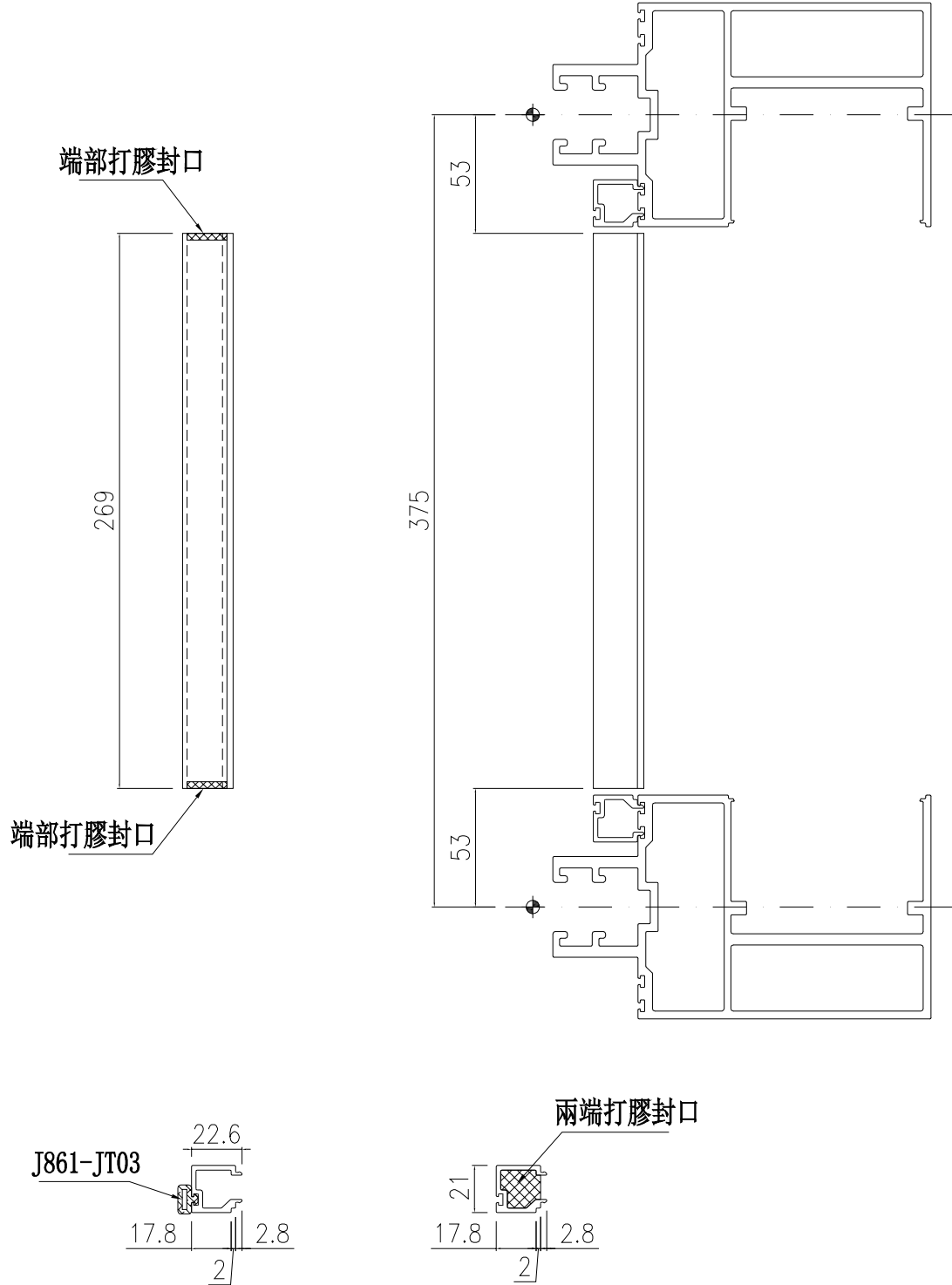

端部打膠示意圖

名稱	單玻線插線 (企)	制圖	周廣志	2025.06.12	修改			
材料	X86630	復核	謝永林	2025.07.11	日期			
顏色	UCT207124XL-3	批准			圖號	UN-AM04		



美特鋁質 有限公司
MIDI Aluminium Fabricator Ltd.

物料編號	L	樓層數	件/層	數量	分格尺寸	使用位置	樓層
UN-AM04R	269	1	7	7	375	CW-3003	30F
		合計：		7			

工程號	J-861	地盤	己連拿利
-----	-------	----	------

工廠用

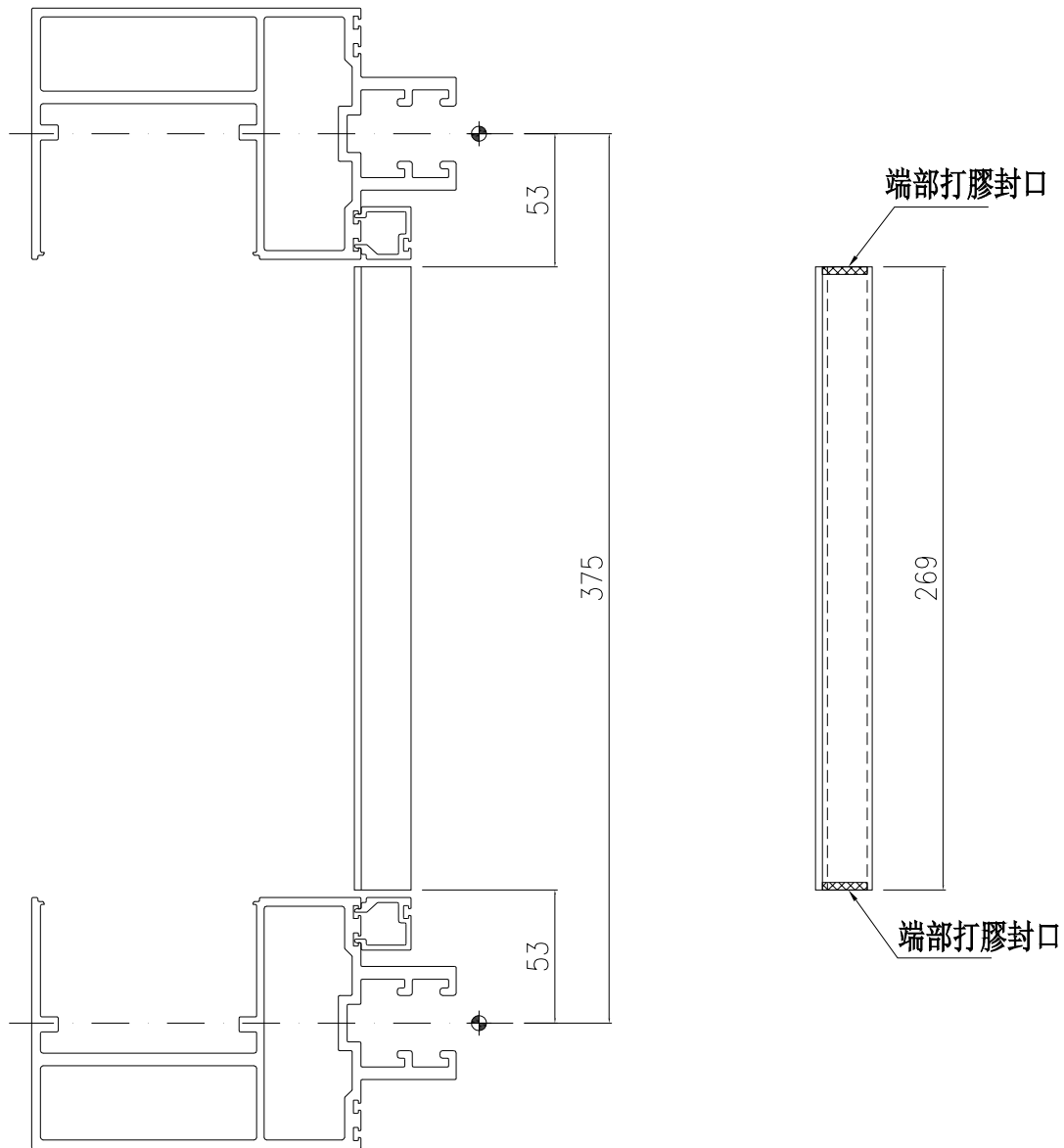

兩端打膠封口

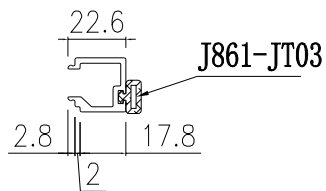
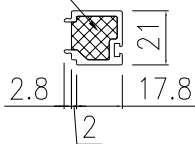

端部打膠示意圖

名稱	單玻線插線 (企)	制圖	周廣志	2025.06.12	修改		
材料	X86630	復核	謝永林	2025.07.11	日期		
顏色	UCT207124XL-3	批准			圖號	UN-AM04R	

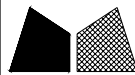

美特鋁質 有限公司
MIDI Aluminium Fabricator Ltd.

物料編號	L	樓層數	件/層	數量	分格尺寸	使用位置	樓層
UN-AM05	844	1	2	2	950	CW-3003	25F
UN-AM05	844	1	2	2	950	CW-3004	15F
合計：				4			

工程號 J-861 地盤 己連拿利

工廠用

*注意：
企底部往下12mm

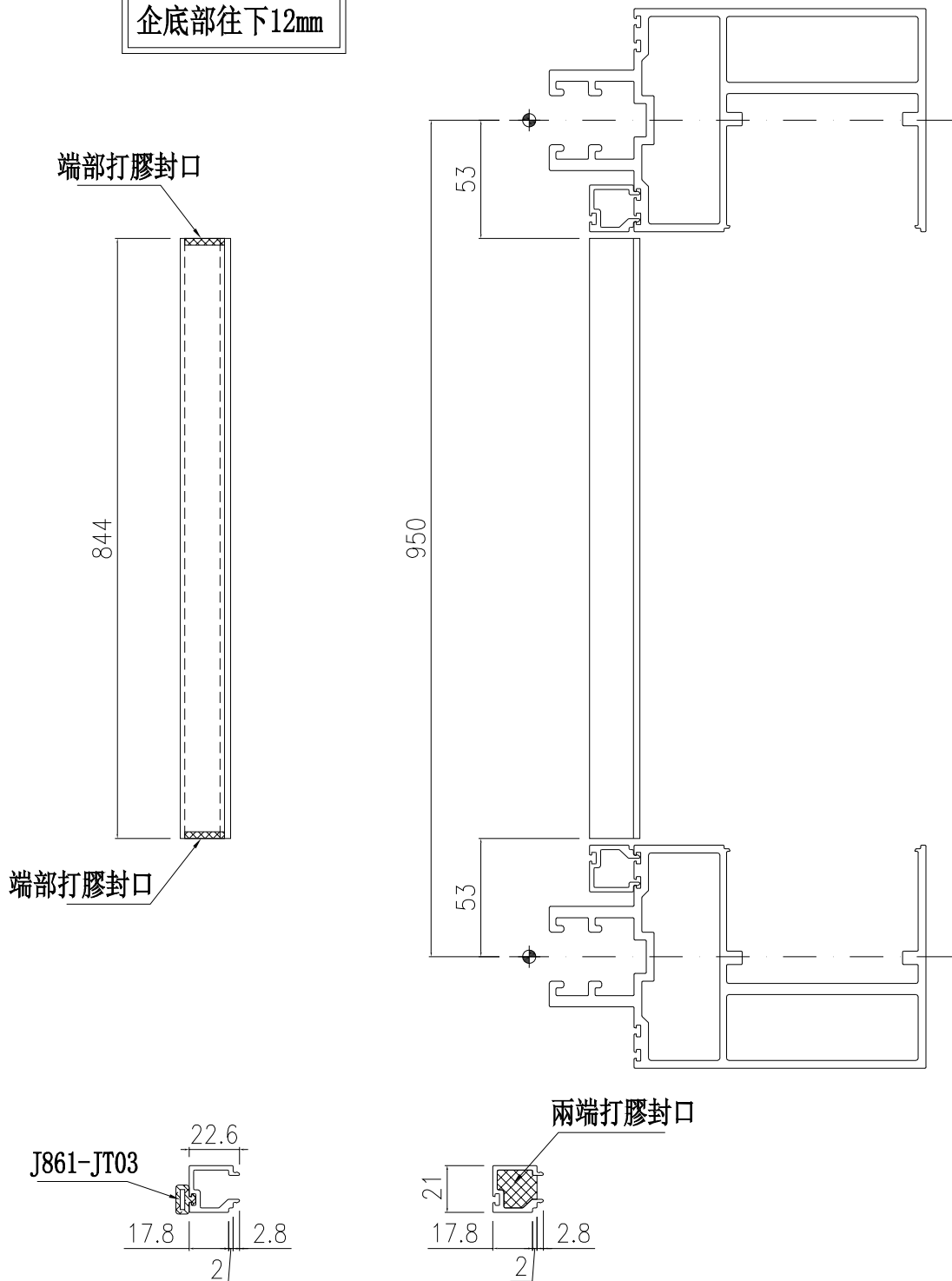

端部打膠示意圖

名稱	單玻線插線 (企)	制圖	周廣志	2025. 06. 12	修改		
材料	X86630	復核	謝永林	2025. 07. 11	日期		
顏色	UCT207124XL-3	批准			圖號	UN-AM05	



美特鋁質 有限公司
MIDI Aluminium Fabricator Ltd.

物料編號	L	樓層數	件/層	數量	分格尺寸	使用位置	樓層
UN-AM05R	844	1	1	1	950	CW-3003	15F
UN-AM05R	844	1	2	2	950		25F
UN-AM05R	844	1	1	1	950	CW-3004	15F
合計：				4			

工程號 J-861 地盤 己連拿利

工廠用

***注意：**
企底部往下12mm

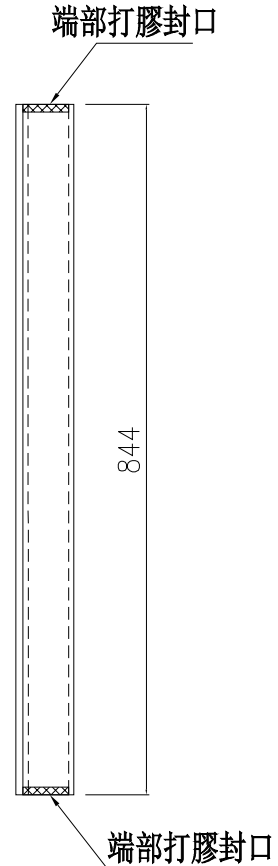
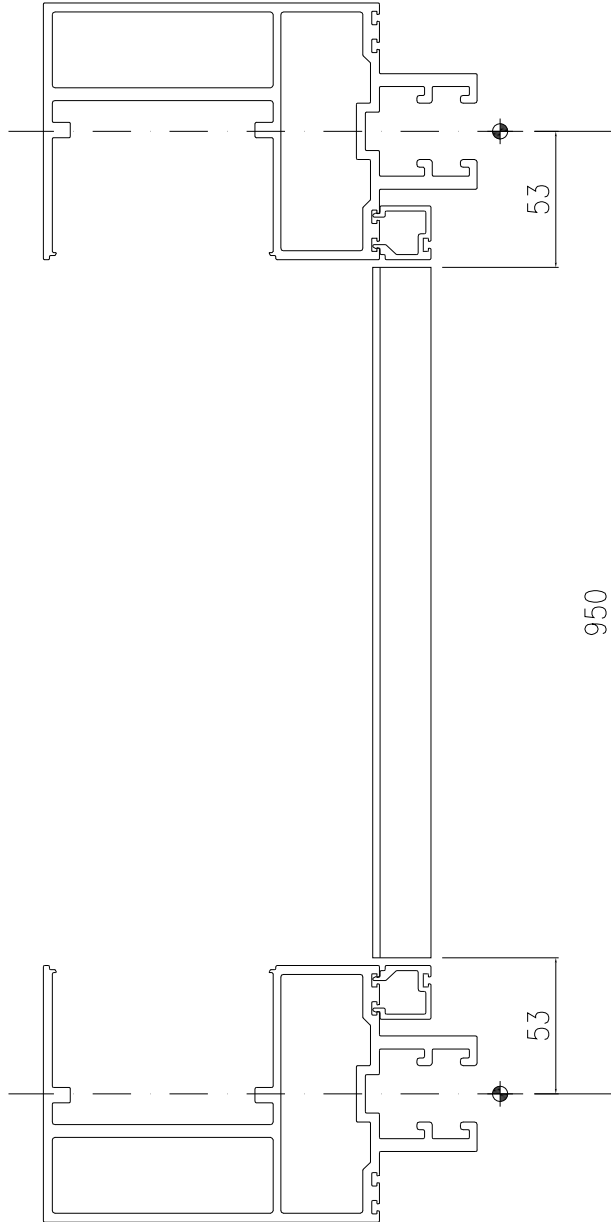

兩端打膠封口

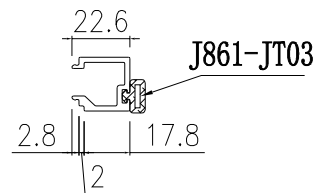
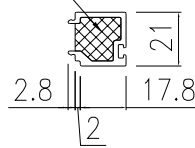

端部打膠示意圖

名稱	單玻線插線 (企)	制圖	周廣志	2025.06.12	修改			
材料	X86630	復核	謝永林	2025.07.11	日期			
顏色	UCT207124XL-3	批准			圖號	UN-AM05R		



美特鋁質 有限公司
MIDI Aluminium Fabricator Ltd.

物料編號	L	樓層數	件/層	數量	分格尺寸	使用位置	樓層
UN-AM06	2244	1	1	1	2350	CW-3001	12F
UN-AM06	2244	1	1	1	2350	CW-3002	12F
UN-AM06	2244	9	1	9	2350	CW-3003	15F~23F
UN-AM06	2244	9	1	9	2350	CW-3004	15F~23F
合計：				20			

工程號 J-861 地盤 己連拿利

工廠用

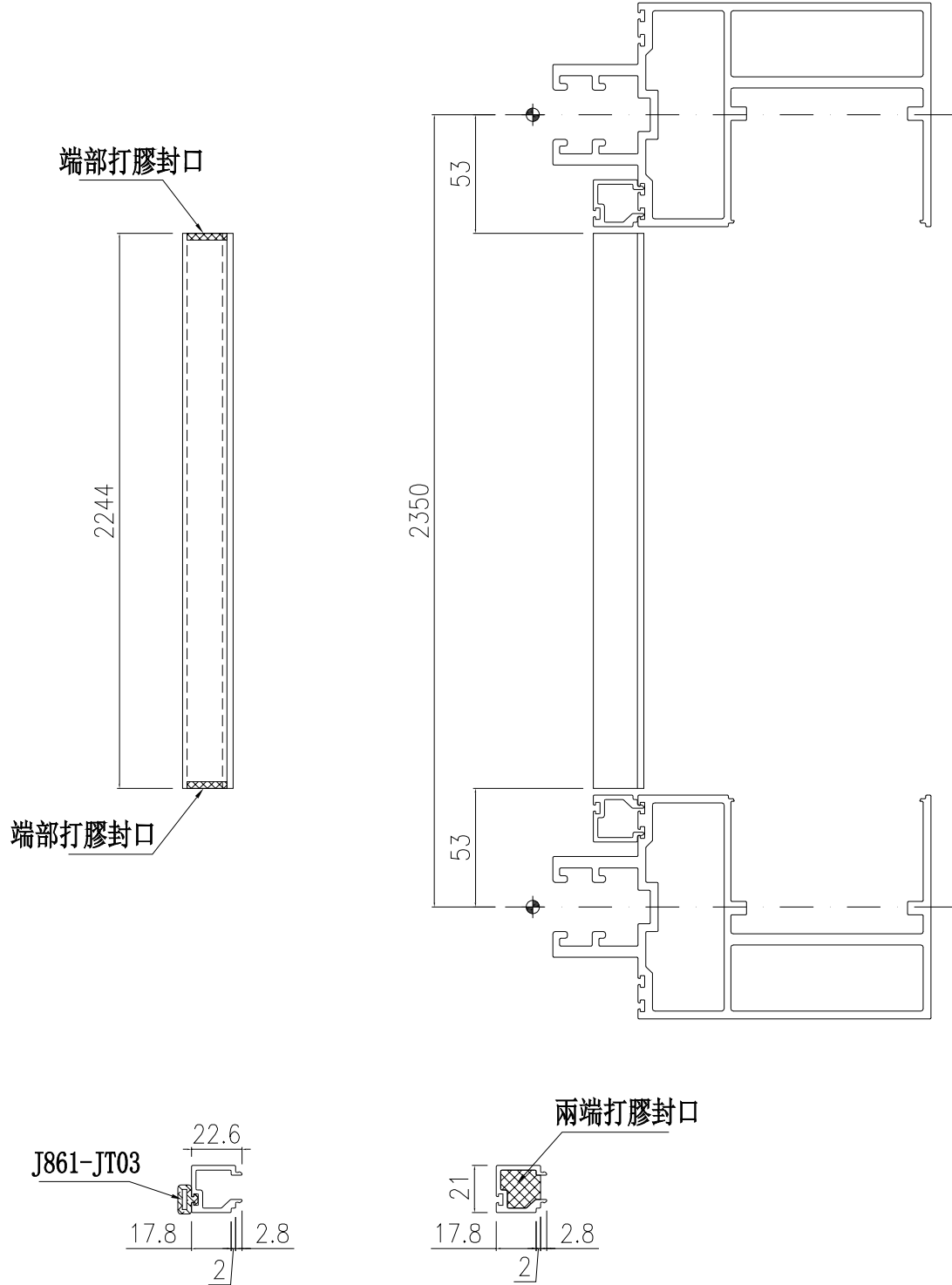

端部打膠示意圖

名稱	單玻線插線 (企)	制圖	周廣志	2025.06.12	修改			
材料	X86630	復核	謝永林	2025.07.11	日期			
顏色	UCT207124XL-3	批准			圖號	UN-AM06		



美特鋁質 有限公司
MIDI Aluminium Fabricator Ltd.

物料編號	L	樓層數	件/層	數量	分格尺寸	使用位置	樓層
UN-AM06R	2244	1	1	1	2350	CW-3001	12F
UN-AM06R	2244	1	1	1	2350	CW-3002	12F
UN-AM06R	2244	9	1	9	2350	CW-3003	15F~23F
UN-AM06R	2244	9	1	9	2350	CW-3004	15F~23F
合計：				20			

工程號 J-861 地盤 己連拿利

工廠用

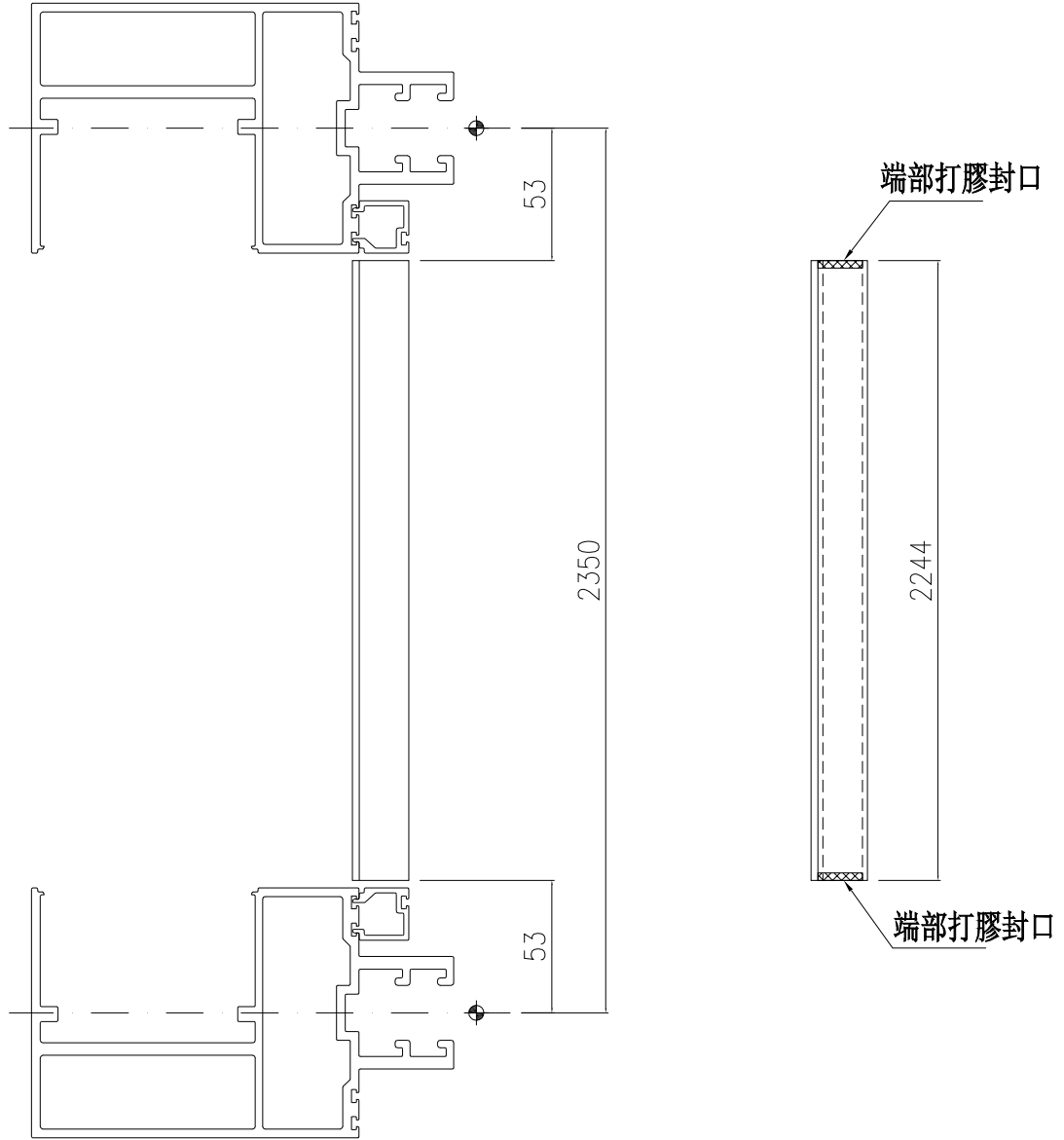

兩端打膠封口

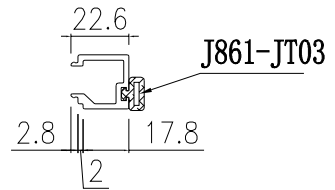
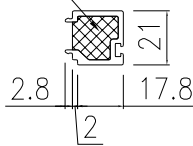

端部打膠示意圖

名稱	單玻線插線 (企)	制圖	周廣志	2025.06.12	修改		
材料	X86630	復核	謝永林	2025.07.11	日期		
顏色	UCT207124XL-3	批准			圖號	UN-AM06R	



美特鋁質 有限公司
MIDI Aluminium Fabricator Ltd.

物料編號	L	樓層數	件/層	數量	分格尺寸	使用位置	樓層
UN-AM07	2444	6	1	6	2550	CW-3003	25F~30F
UN-AM07	2444	6	1	6	2550	CW-3004	25F~30F
合計:				12			

工程號	J-861	地盤	己連拿利
-----	-------	----	------

工廠用

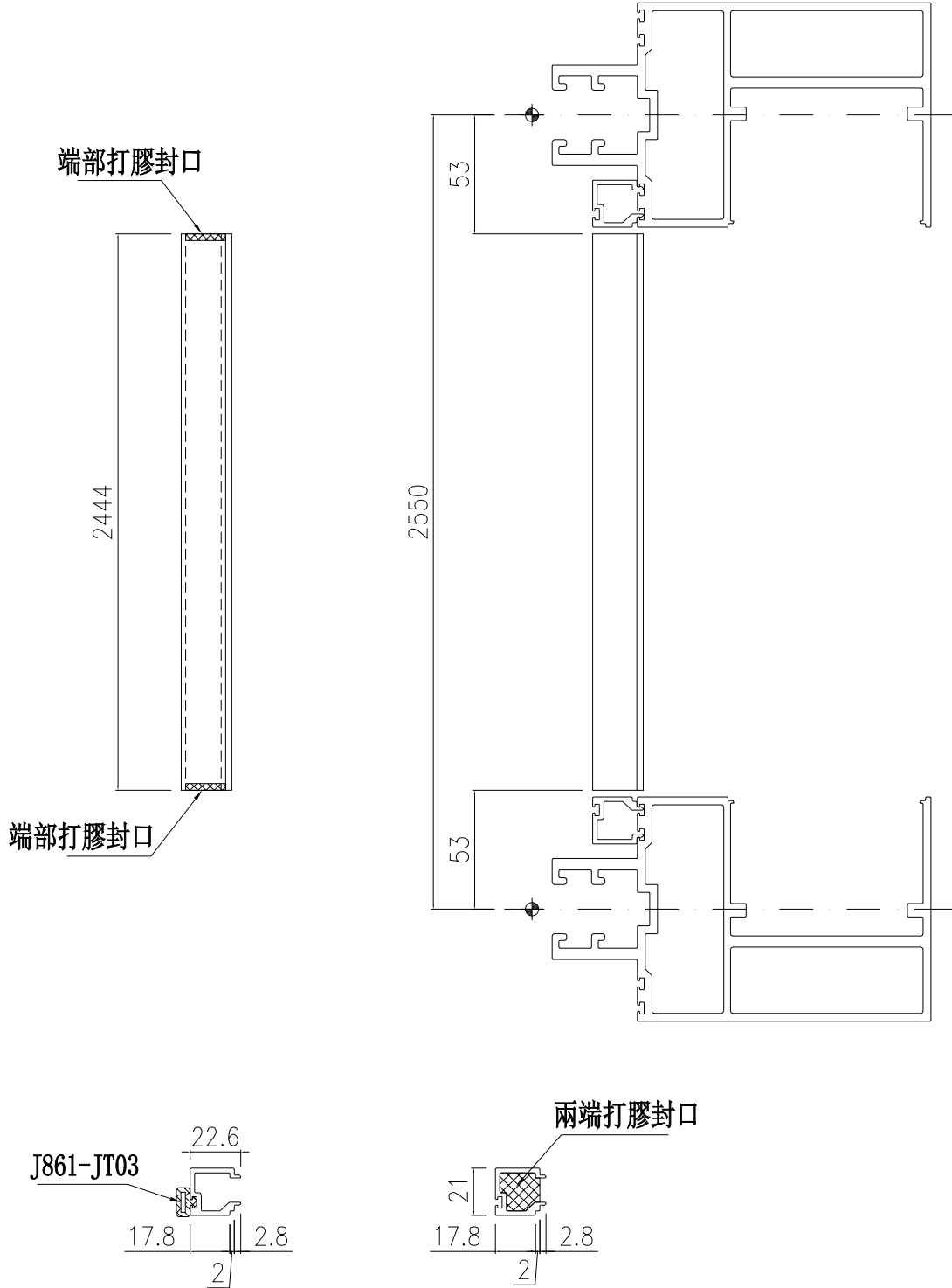

端部打膠示意圖

名稱	單玻線插線 (企)	制圖	周廣志	2025.06.12	修改		
材料	X86630	復核	謝永林	2025.07.11	日期		
顏色	UCT207124XL-3	批准			圖號	UN-AM07	



美特鋁質 有限公司
MIDI Aluminium Fabricator Ltd.

物料編號	L	樓層數	件/層	數量	分格尺寸	使用位置	樓層
UN-AM07R	2444	6	1	6	2550	CW-3003	25F~30F
UN-AM07R	2444	6	1	6	2550	CW-3004	25F~30F
				合計:	12		

工程號	J-861	地盤	己連拿利
-----	-------	----	------

工廠用

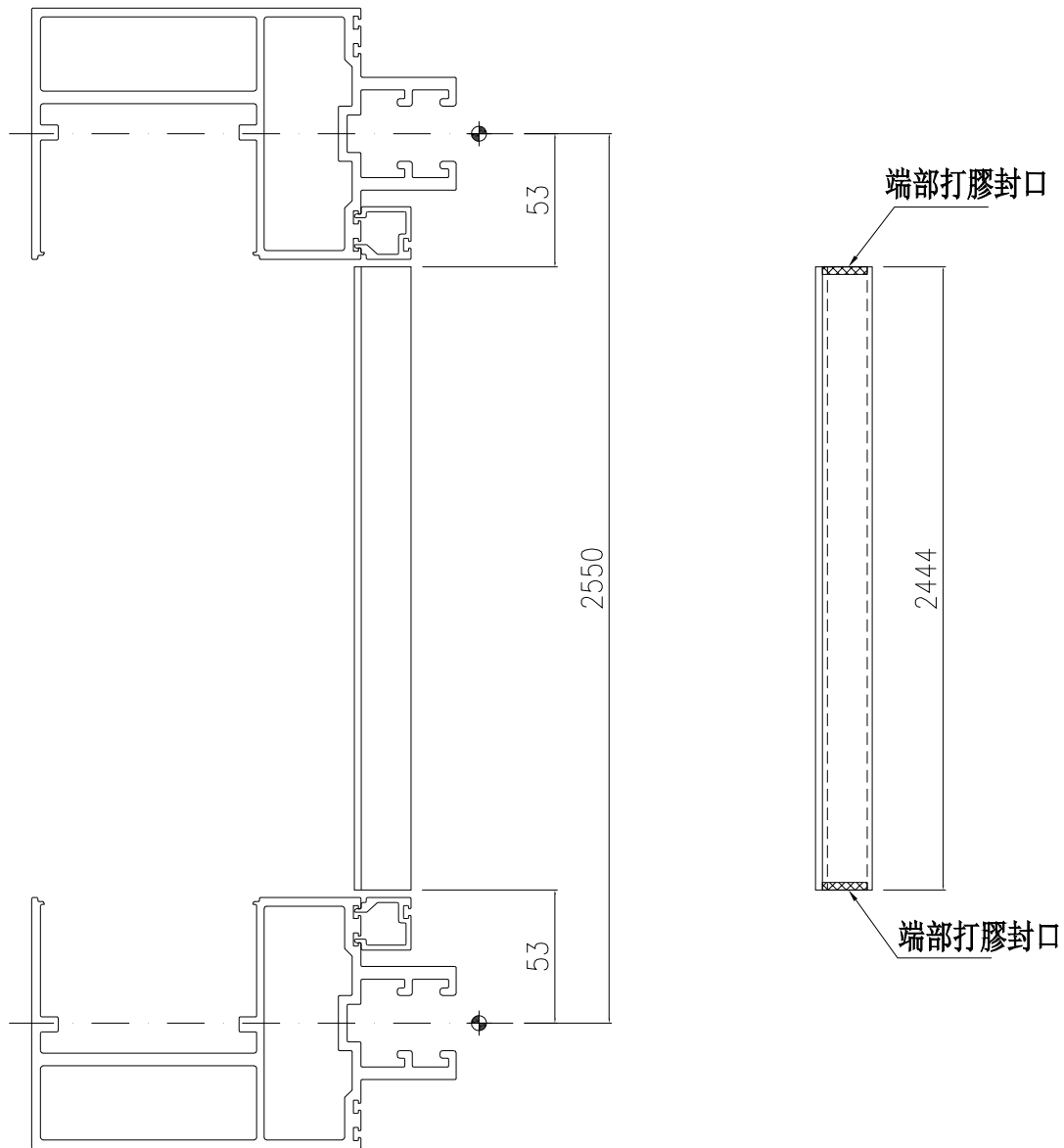

兩端打膠封口

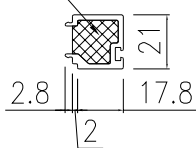

端部打膠示意圖

名稱	單玻線插線 (企)	制圖	周廣志	2025.06.12	修改		
材料	X86630	復核	謝永林	2025.07.11	日期		
顏色	UCT207124XL-3	批准			圖號	UN-AM07R	



美特鋁質 有限公司
MIDI Aluminium Fabricator Ltd.



工程號 J-861 地盤 己連拿利

物料編號	L	樓層數	件/層	數量	分格尺寸	使用位置	樓層
UN-HM01	592	1	3	3	650	CW-3001	12F
	592	1	3	3	650	CW-3002	12F
	592	9	2	18	650	CW-3003	15F~23F
	592	5	4	20	650		25F~29F
	592	1	7	7	650		30F
	592	15	2	30	650	CW-3004	15F~30F
	小計：				81		
UN-HM02	354.5	5	1	5	412.5	CW-3003	25F~29F
	354.5	1	2	2	412.5		30F
	小計：				7		
UN-HM03	442	1	1	1	500	CW-3001	12F
	442	1	1	1	500	CW-3002	12F
	442	9	2	18	500	CW-3003	15F~23F
	442	6	1	6	500		25F~30F
	442	15	2	30	500	CW-3004	15F~30F
	小計：				56		
UN-HM04	392	1	1	1	450	CW-3001	12F
	392	1	1	1	450	CW-3002	12F
	小計：				2		

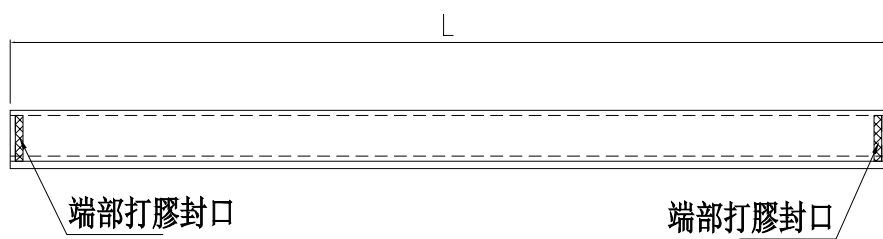

膠條: J861-JT03

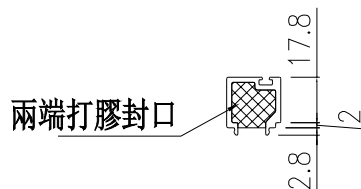
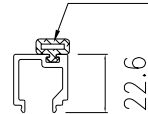

端部打膠示意圖

生窗死牆位頂用

名稱	單玻插線 (橫)	制圖	周廣志	2025.06.12	修改			
材料	X86630	復核	謝永林	2025.07.11	日期			
顏色	UCT207124XL-3	批准			圖號	UN-HM01		



美特鋁質 有限公司
MIDI Aluminium Fabricator Ltd.

工廠用

工程號 J-861 地盤 己連拿利

數據見：UN-HM101-1

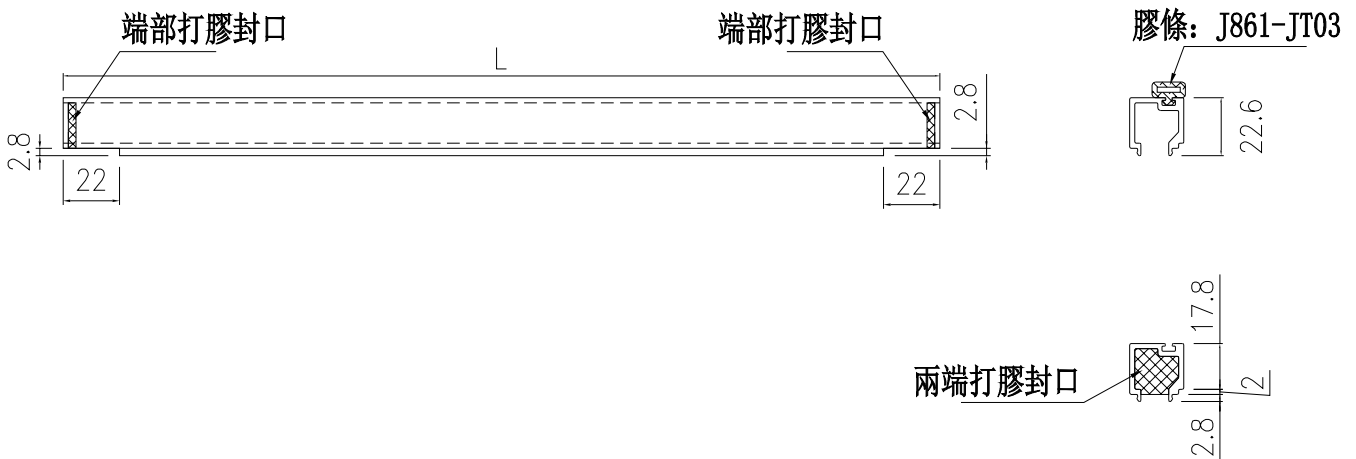
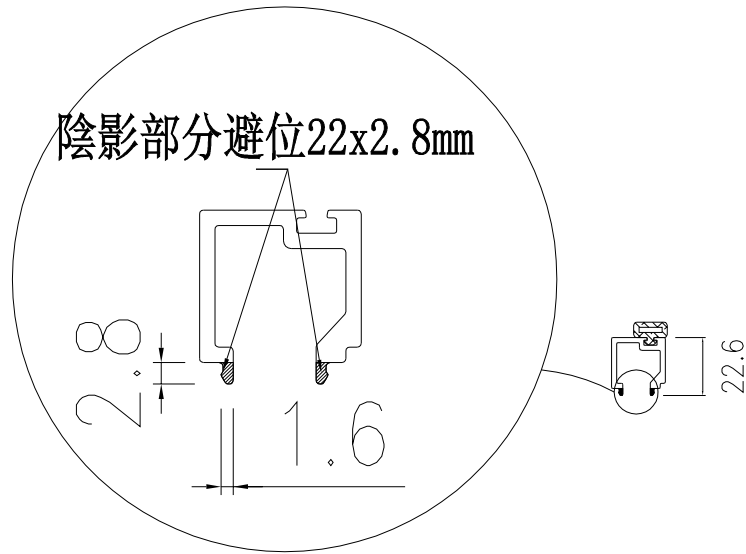

梗窗死牆位頂用

端部打膠示意圖

名稱	單玻插線 (橫)	制圖	周廣志	2025.06.12	修改		
材料	X86630	復核	謝永林	2025.07.11	日期		
顏色	UCT207124XL-3	批准			圖號	UN-HM101	



美特鋁質 有限公司

MIDI Aluminium Fabricator Ltd.

拆圖見：UN-HM101

工程號 J-861 地盤 己連拿利

物料編號	L	樓層數	件/層	數量	分格尺寸	使用位置	樓層
UN-HM101	467	1	2	2	525	CW-3001	12F
	467	14	2	28	525	CW-3003	15F~29F
	467	1	3	3	525		30F
	小計：			33			
UN-HM102	1329.5	1	1	1	1387.5	CW-3001	12F
	小計：			1			
UN-HM103	854.5	1	1	1	912.5	CW-3001	12F
	854.5	1	1	1	912.5	CW-3002	12F
	小計：			2			
UN-HM104	1454.5	1	1	1	1512.5	CW-3001	12F
	1454.5	1	1	1	1512.5	CW-3002	12F
	1454.5	9	1	9	1512.5	CW-3003	15F~23F
	小計：			11			
UN-HM105	754.5	1	1	1	812.5	CW-3001	12F
	754.5	1	1	1	812.5	CW-3002	12F
	754.5	9	1	9	812.5	CW-3003	15F~23F
	小計：			11			
UN-HM107	1229.5	1	1	1	1287.5	CW-3002	12F
	小計：			1			
UN-HM108	567	1	2	2	625	CW-3002	12F
	567	15	2	30	625	CW-3004	15F~30F
	小計：			32			
UN-HM109	1767	14	1	14	1825	CW-3003	15F~29F
	1767	1	2	2	1825		30F
	小計：			16			
UN-HM110	2304.5	5	1	5	2362.5	CW-3003	25F~29F
	2304.5	1	2	2	2362.5		30F
	小計：			7			
UN-HM111	929.5	6	1	6	987.5	CW-3003	25F~30F
	小計：			6			
UN-HM112	1779.5	6	1	6	1837.5	CW-3003	25F~30F
	小計：			6			
UN-HM113	1304.5	9	1	9	1362.5	CW-3004	15F~23F
	小計：			9			
UN-HM114	904.5	9	1	9	962.5	CW-3004	15F~23F
	小計：			9			
UN-HM115	2267	6	1	6	2325	CW-3004	25F~30F
	小計：			6			
UN-HM116	1667	15	1	15	1725	CW-3004	15F~30F
	小計：			15			

名稱	單玻插線 (橫)	制圖	周廣志	2025.06.12	修改		
材料	X86630	復核	謝永林	2025.07.11	日期		
顏色	UCT207124XL-3	批准			圖號	UN-HM101-1	



美特鋁質 有限公司
MIDI Aluminium Fabricator Ltd.



工程號 J-861 地盤 己連拿利

物料編號	L	樓層數	件/層	數量	分格尺寸	使用位置	樓層
UN-HM01a	592	1	2	2	650	CW-3001	12F
	592	1	2	2	650	CW-3002	12F
	592	9	2	18	650	CW-3003	15F~23F
	592	1	6	6	650		25F
	592	5	4	20	650		26F~30F
	592	15	2	30	650	CW-3004	15F~30F
小計：				78			
UN-HM01a-1	379.5	1	1	1	650	CW-3001	12F
	379.5	1	1	1	650	CW-3002	12F
	小計：				2		
UN-HM02a	354.5	1	2	2	412.5	CW-3003	25F
	354.5	5	1	5	412.5		26F~30F
	小計：				7		
UN-HM03a	442	1	1	1	500	CW-3001	12F
	442	1	1	1	500	CW-3002	12F
	442	9	2	18	500	CW-3003	15F~23F
	442	6	1	6	500		25F~30F
	442	15	2	30	500	CW-3004	15F~30F
	小計：				56		
UN-HM04a	392	1	1	1	450	CW-3001	12F
	392	1	1	1	450	CW-3002	12F
	小計：				2		

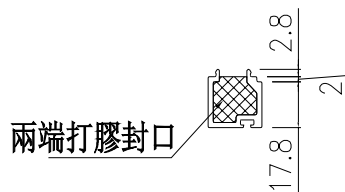
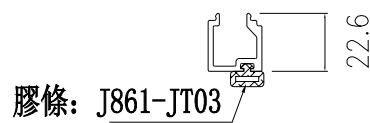
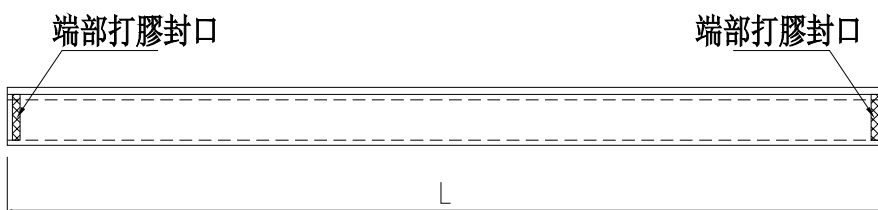

生窗死牆位底用

端部打膠示意圖

名稱	單玻插線 (橫)	制圖	周廣志	2025.06.12	修改		
材料	X86630	復核	謝永林	2025.07.11	日期		
顏色	UCT207124XL-3	批准			圖號	UN-HM01a	



美特鋁質 有限公司
MIDI Aluminium Fabricator Ltd.

工廠用

工程號

J-861

地盤

己連拿利

數據見：UN-HM101a-1

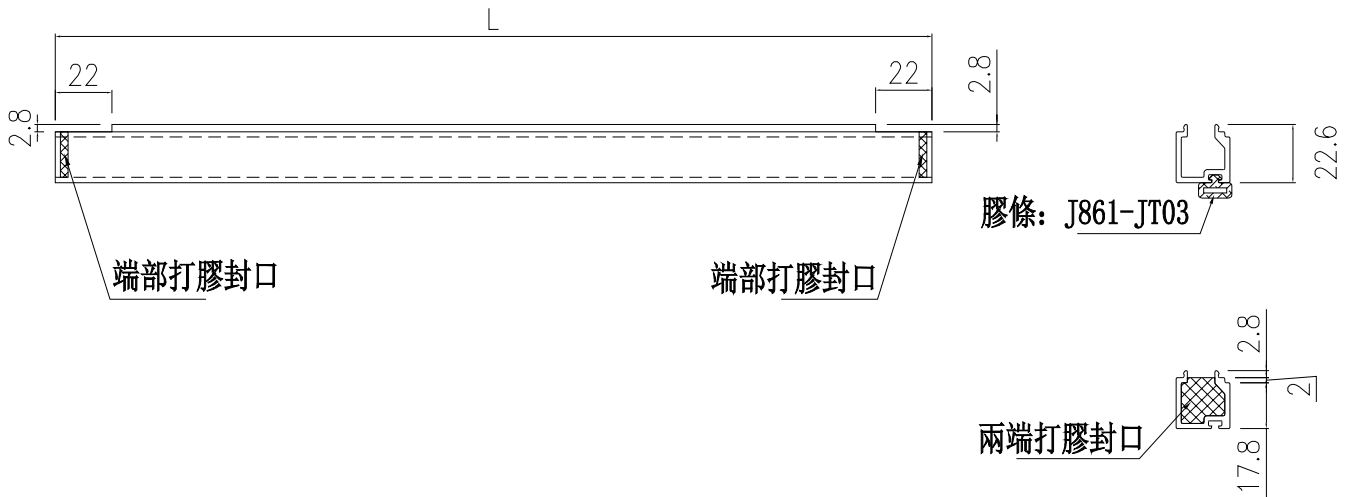
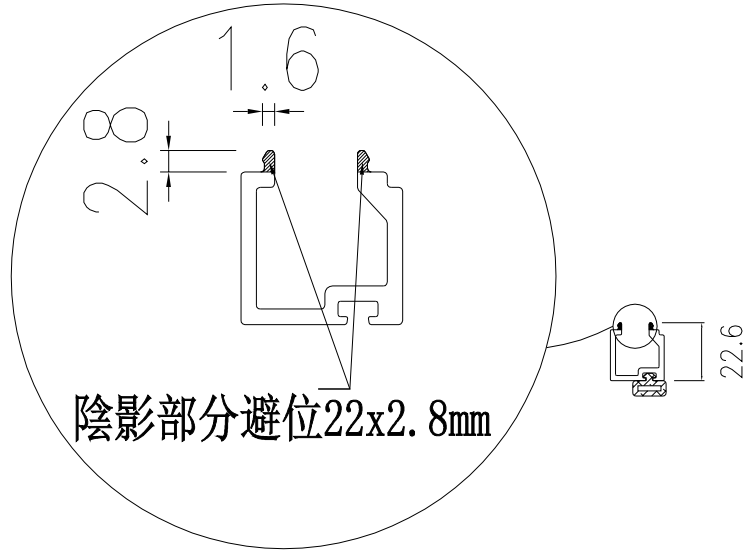

端部打膠示意圖

梗窗死牆位底用

名稱	單玻插線 (橫)	制圖	周廣志	2025.06.12	修改		
材料	X86630	復核	謝永林	2025.07.11	日期		
顏色	UCT207124XL-3	批准			圖號	UN-HM101a	



美特鋁質 有限公司
MIDI Aluminium Fabricator Ltd.

拆圖見：UN-HM101a

工程號 J-861 地盤 己連拿利

物料編號	L	樓層數	件/層	數量	分格尺寸	使用位置	樓層
UN-HM101a	467	1	2	2	525	CW-3001	12F
	467	15	2	30	525	CW-3003	15F~30F
	小計：			32			
UN-HM102a	1329.5	1	1	1	1387.5	CW-3001	12F
	小計：			1			
UN-HM104a	1454.5	1	1	1	1512.5	CW-3001	12F
	1454.5	1	1	1	1512.5	CW-3002	12F
	1454.5	9	1	9	1512.5	CW-3003	15F~23F
	小計：			11			
UN-HM105a	754.5	1	1	1	812.5	CW-3001	12F
	754.5	1	1	1	812.5	CW-3002	12F
	754.5	9	1	9	812.5	CW-3003	15F~23F
	小計：			11			
UN-HM107a	1229.5	1	1	1	1287.5	CW-3002	12F
	小計：			1			
UN-HM108a	567	1	2	2	625	CW-3002	12F
	567	15	2	30	625	CW-3004	15F~30F
	小計：			32			
UN-HM109a	1767	14	1	14	1825	CW-3003	15F~23F,26F~30F
	1767	1	2	2	1825		25F
	小計：			16			
UN-HM110a	2304.5	6	1	6	2362.5	CW-3003	25F~30F
	小計：			6			
UN-HM111a	929.5	6	1	6	987.5	CW-3003	25F~30F
	小計：			6			
UN-HM112a	1779.5	6	1	6	1837.5	CW-3003	25F~30F
	小計：			6			
UN-HM113a	1304.5	9	1	9	1362.5	CW-3004	15F~23F
	小計：			9			
UN-HM114a	904.5	9	1	9	962.5	CW-3004	15F~23F
	小計：			9			
UN-HM115a	2267	6	1	6	2325	CW-3004	25F~30F
	小計：			6			
UN-HM116a	1667	15	1	15	1725	CW-3004	15F~30F
	小計：			15			

名稱	單玻插線 (橫)	制圖	周廣志	2025. 06. 12	修改			
材料	X86630	復核	謝永林	2025. 07. 11	日期			
顏色	UCT207124XL-3	批准			圖號	UN-HM101a-1		



美特鋁質 有限公司
MIDI Aluminium Fabricator Ltd.

工程號 J-861 地盤 己連拿利

異形梗窗死牆位底用

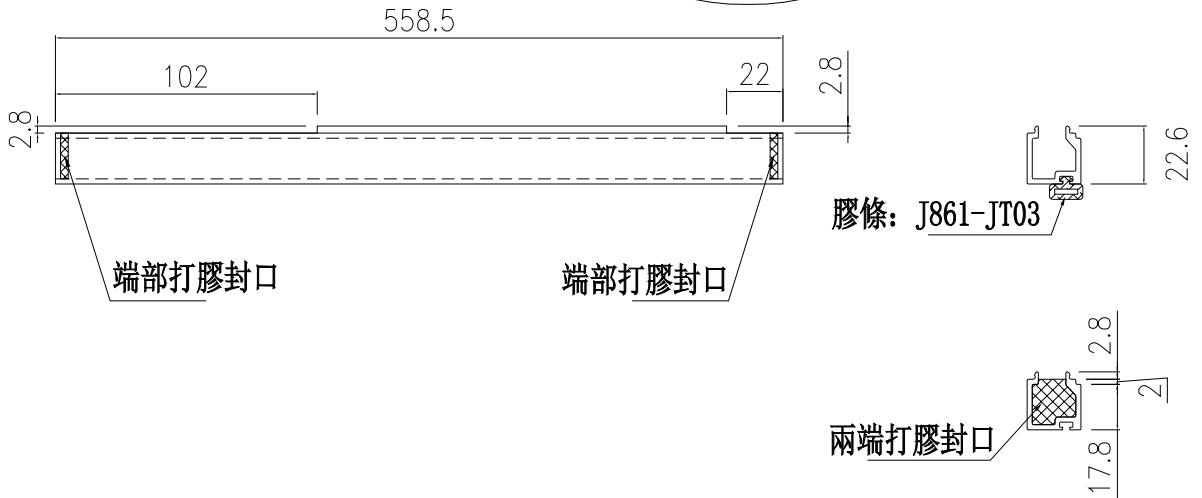
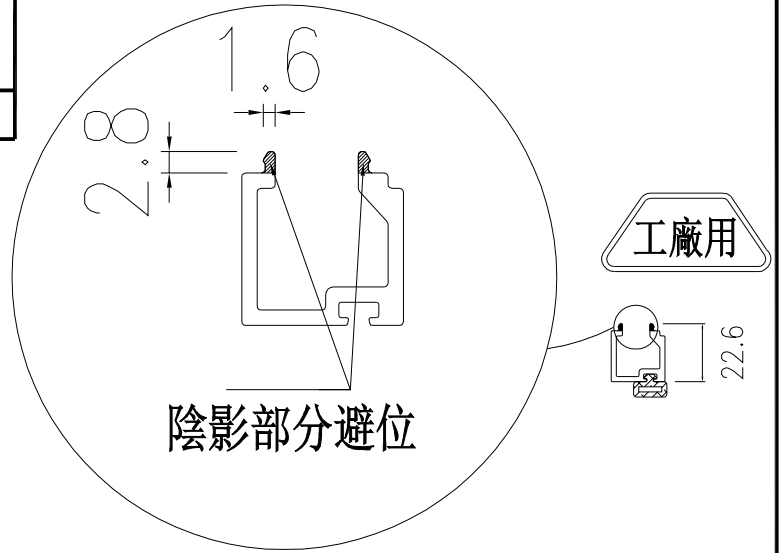

物料編號	L	樓層數	件/層	數量	分格尺寸	使用位置	樓層
UN-YM09a	558.5	1	1	1	537.5	CW-3003	25F

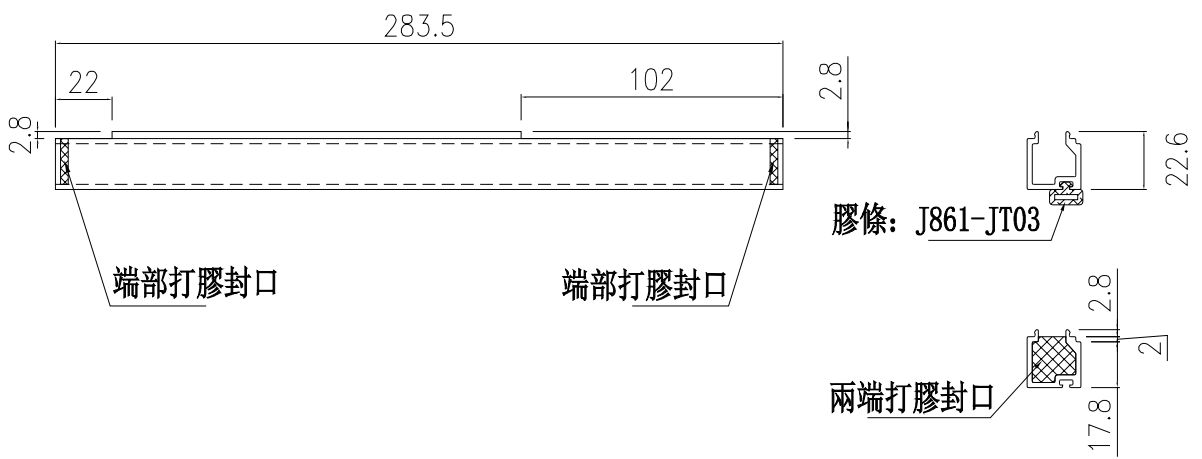

物料編號	L	樓層數	件/層	數量	分格尺寸	使用位置	樓層
UN-YM10a	283.5	1	1	1	262.5	CW-3004	30F

名稱	單玻插線 (橫)	制圖	周廣志	2025.06.12	修改		
材料	X86630	復核	謝永林	2025.07.11	日期		
顏色	UCT207124XL-3	批准			圖號	UN-YM09a	



美特鋁質 有限公司

MIDI Aluminium Fabricator Ltd.

工程號

J-861

地盤

己連拿利

數據見： ZS-XY01-1

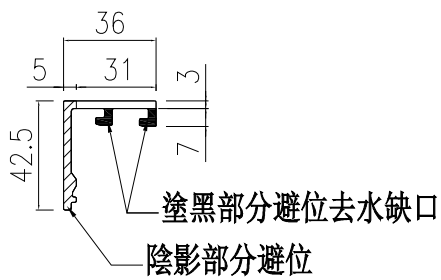
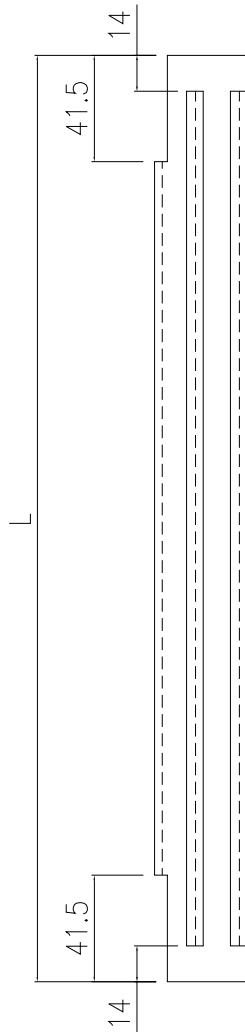

名稱	玻璃扣蓋 (企)	制圖	周廣志	2025.06.12	修改			
材料	X86636	復核	謝永林	2025.07.11	日期			
顏色	UCT207124XL-3	批准			圖號	ZS-XY01		



美特鋁質 有限公司
MIDI Aluminium Fabricator Ltd.

拆圖見： ZS-XY01

工程號 J-861 地盤 己連拿利

物料編號	L	樓層數	件/層	數量	分格尺寸	使用位置	樓層	
ZS-XY01	242	1	1	1	265	CW-3001	12F	
	242	1	1	1	265	CW-3002	12F	
	242	14	1	14	265	CW-3003	15F~23F,26F~30F	
	242	1	5	5	265		25F	
	242	15	1	15	265	CW-3004	15F~30F	
	小計：				36			
ZS-XY02	927	1	7	7	950	CW-3001	12F	
	927	1	7	7	950	CW-3002	12F	
	927	8	7	56	950	CW-3003	15F~22F	
	927	1	6	6	950		23F	
	927	5	10	50	950		25F~29F	
	927	1	3	3	950		30F	
	927	8	7	56	950	CW-3004	15F~22F	
	927	7	6	42	950		23F~30F	
	小計：				227			
ZS-XY03	877	1	5	5	900	CW-3001	12F	
	877	1	5	5	900	CW-3002	12F	
	877	9	4	36	900	CW-3003	15F~23F	
	877	6	6	36	900		25F~30F	
	877	15	4	60	900	CW-3004	15F~30F	
	小計：				142			
ZS-XY04	2327	1	5	5	2350	CW-3001	12F	
	2327	1	5	5	2350	CW-3002	12F	
	2327	9	4	36	2350	CW-3003	15F~23F	
	2327	9	4	36	2350	CW-3004	15F~23F	
	小計：				82			
ZS-XY05	2527	6	5	30	2550	CW-3003	25F~30F	
	2527	6	3	18	2550	CW-3004	25F~30F	
	小計：				48			
ZS-XY06	352	1	7	7	375	CW-3003	30F	
	小計：				7			
名稱	玻璃扣蓋 (企)			制圖	周廣志	2025.06.12	修改	
材料	X86636			復核	謝永林	2025.07.11	日期	
顏色	UCT207124XL-3			批准			圖號	ZS-XY01-1



美特鋁質 有限公司

MIDI Aluminium Fabricator Ltd.

工程號

J-861

地盤

己連拿利

數據見: ZS-XY01R-1

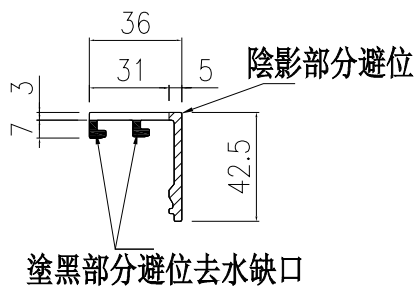
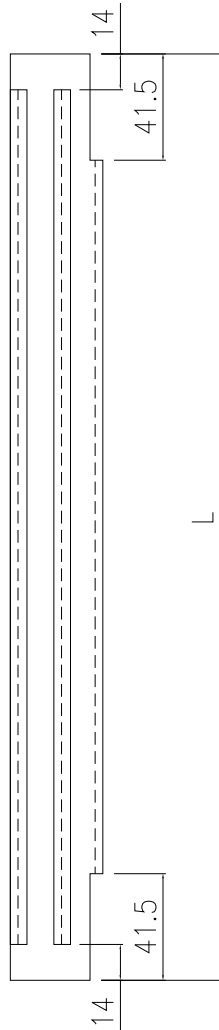

名稱	玻璃扣蓋 (企)	制圖	周廣志	2025. 06. 12	修改		
材料	X86636	復核	謝永林	2025. 07. 11	日期		
顏色	UCT207124XL-3	批准			圖號	ZS-XY01R	



美特鋁質 有限公司
MIDI Aluminium Fabricator Ltd.

拆圖見：ZS-XY01R

工程號 J-861 地盤 己連拿利

物料編號	L	樓層數	件/層	數量	分格尺寸	使用位置	樓層	
ZS-XY01R	242	1	1	1	265	CW-3001	12F	
	242	1	1	1	265	CW-3002	12F	
	242	14	1	14	265	CW-3003	15F~23F,26F~30F	
	242	1	6	6	265		25F	
	242	15	1	15	265	CW-3004	15F~30F	
	小計：				37			
ZS-XY02R	927	1	7	7	950	CW-3001	12F	
	927	1	7	7	950	CW-3002	12F	
	927	8	7	56	950	CW-3003	15F~22F	
	927	1	5	5	950		23F	
	927	5	10	50	950		25F~29F	
	927	1	3	3	950		30F	
	927	8	7	56	950	CW-3004	15F~22F	
	927	6	6	36	950		23F~29F	
	927	1	7	7	950		30F	
	小計：				227			
ZS-XY03R	877	1	5	5	900	CW-3001	12F	
	877	1	5	5	900	CW-3002	12F	
	877	9	4	36	900	CW-3003	15F~23F	
	877	6	6	36	900		25F~30F	
	877	15	4	60	900	CW-3004	15F~30F	
	小計：				142			
ZS-XY04R	2327	1	5	5	2350	CW-3001	12F	
	2327	1	5	5	2350	CW-3002	12F	
	2327	9	4	36	2350	CW-3003	15F~23F	
	2327	9	4	36	2350	CW-3004	15F~23F	
	小計：				82			
ZS-XY05R	2527	6	5	30	2550	CW-3003	25F~30F	
	2527	6	3	18	2550	CW-3004	25F~30F	
	小計：				48			
ZS-XY06R	352	1	7	7	375	CW-3003	30F	
	小計：				7			
名稱	玻璃扣蓋 (企)			制圖	周廣志	2025. 06. 12	修改	
材料	X86636			復核	謝永林	2025. 07. 11	日期	
顏色	UCT207124XL-3			批准			圖號	ZS-XY01R-1



美特鋁質 有限公司

MIDI Aluminium Fabricator Ltd.

物料編號	L	樓層數	件/層	數量	分格尺寸	使用位置	樓層
ZS-YX04	681	1	1	1	950	CW-3004	30F
小計：				1			

工程號	J-861	地盤	己連拿利
-----	-------	----	------

物料編號	L	樓層數	件/層	數量	分格尺寸	使用位置	樓層
ZS-YX03	681	1	1	1	950	CW-3003	23F
小計：				1			

***注意：**

頂部不避位

企頂部留42.5mm

***注意：**

頂部不避位

企頂部留42.5mm

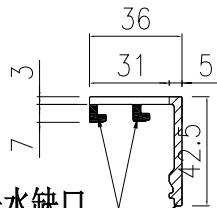
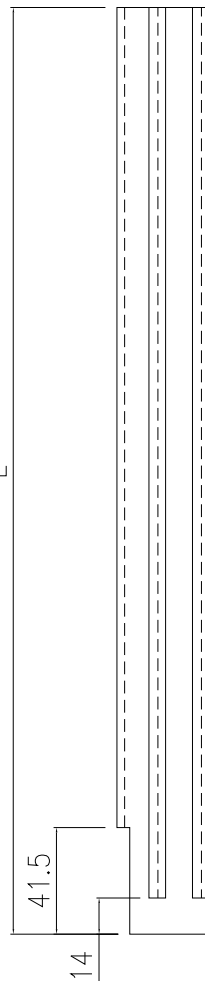
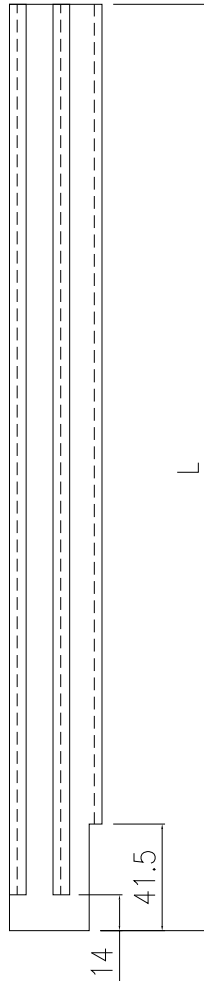

塗黑部分避位去水缺口

陰影部分避位

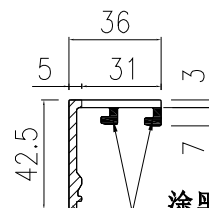

塗黑部分避位去水缺口

陰影部分避位

名稱	玻璃扣蓋 (企)	制圖	周廣志	2025.06.12	修改		
材料	X86636	復核	謝永林	2025.07.11	日期		
顏色	UCT207124XL-3	批准			圖號	ZS-YX03	



美特鋁質 有限公司

MIDI Aluminium Fabricator Ltd.

工程號

J-861

地盤

己連拿利

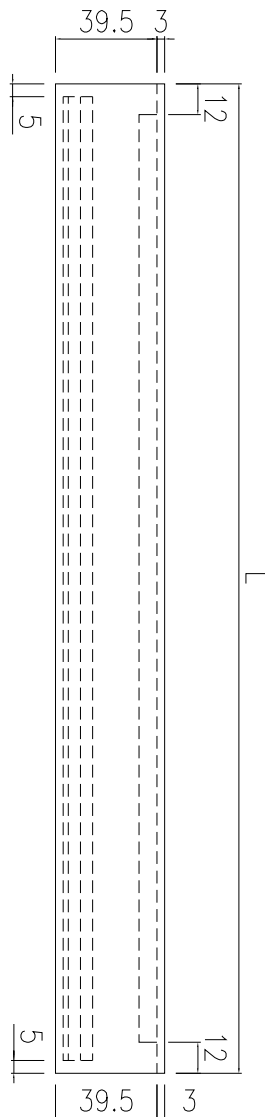
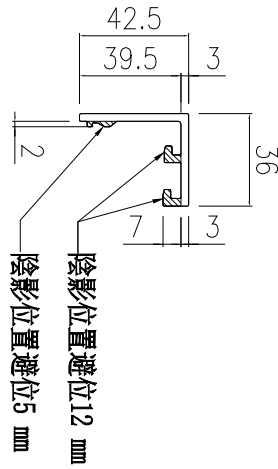

數據表見：
ZS-XH01-1
ZS-XH01-2

名稱	玻璃扣蓋 (橫)	制圖	周廣志	2025.06.12	修改		
材料	X86636	復核	謝永林	2025.07.11	日期		
顏色	UCT207124XL-3	批准			圖號	ZS-XH01	



美特鋁質 有限公司
MIDI Aluminium Fabricator Ltd.

拆圖見：ZS-XH01

工程號 J-861 地盤 己連拿利

物料編號	L	樓層數	件/層	數量	分格尺寸	使用位置	樓層
ZS-XH01	635	1	6	6	650	CW-3001	12F
	635	1	6	6	650	CW-3002	12F
	635	9	4	36	650	CW-3003	15F~23F
	635	1	10	10	650		25F
	635	4	8	32	650		26F~29F
	635	1	11	11	650		30F
	635	15	4	60	650	CW-3004	15F~30F
	小計：				161		
ZS-XH02	397.5	2	3	6	412.5	CW-3003	25F,30F
	397.5	4	2	8	412.5		26F~29F
	小計：				14		
ZS-XH03	485	1	2	2	500	CW-3001	12F
	485	1	2	2	500	CW-3002	12F
	485	9	5	45	500	CW-3003	15F~23F
	485	6	3	18	500		25F~30F
	485	15	5	75	500	CW-3004	15F~30F
	小計：				142		
ZS-XH04	435	1	3	3	450	CW-3001	12F
	435	1	3	3	450	CW-3002	12F
	小計：				6		
ZS-XH101	510	1	2	2	525	CW-3001	12F
	510	11	2	22	525	CW-3003	16F~20F/22F~25F/27F~29F
	510	3	1	3	525		15F/21F/26F
	510	1	3	3	525		30F
	小計：				30		
ZS-XH102	1372.5	1	2	2	1387.5	CW-3001	12F
	小計：				2		
ZS-XH103	897.5	1	2	2	912.5	CW-3001	12F
	897.5	1	2	2	912.5	CW-3002	12F
	小計：				4		
ZS-XH104	1497.5	1	2	2	1512.5	CW-3001	12F
	1497.5	1	2	2	1512.5	CW-3002	12F
	1497.5	2	1	2	1512.5	CW-3003	15F/21F
	1497.5	7	2	14	1512.5		16F~20F/22F~23F
	小計：				20		

名稱	玻璃扣蓋 (橫)	制圖	周廣志	2025.06.12	修改			
材料	X86636	復核	謝永林	2025.07.11	日期			
顏色	UCT207124XL-3	批准			圖號	ZS-XH01-1		



美特鋁質 有限公司
MIDI Aluminium Fabricator Ltd.

拆圖見：ZS-XH01

工程號 J-861 地盤 己連拿利

物料編號	L	樓層數	件/層	數量	分格尺寸	使用位置	樓層
ZS-XH105	797.5	1	2	2	812.5	CW-3001	12F
	797.5	1	2	2	812.5	CW-3002	12F
	797.5	2	1	2	812.5	CW-3003	15F/21F
	797.5	7	2	14	812.5		16F~20F/22F~23F
	小計：			20			
ZS-XH107	1272.5	1	2	2	1287.5	CW-3002	12F
	小計：			2			
ZS-XH108	610	1	2	2	625	CW-3002	12F
	610	12	2	24	625	CW-3004	16F~20F/22F~25F/27F~30F
	610	3	1	3	625		15F/21F/26F
	小計：			29			
ZS-XH109	1810	10	2	20	1825	CW-3003	16F~20F/22F~23F/27F~29F
	1810	2	3	6	1825		25F,30F
	1810	3	1	3	1825		15F/21F/26F
	小計：			29			
ZS-XH110	2347.5	4	2	8	2362.5	CW-3003	25F/27F~29F
	2347.5	1	1	1	2362.5		26F
	2347.5	1	3	3	2362.5		30F
	小計：			12			
ZS-XH111	972.5	5	2	10	987.5	CW-3003	25F/27F~30F
	972.5	1	1	1	987.5		26F
	小計：			11			
ZS-XH112	1822.5	5	2	10	1837.5	CW-3003	25F/27F~30F
	1822.5	1	1	1	1837.5		26F
	小計：			11			
ZS-XH113	1347.5	7	2	14	1362.5	CW-3004	16F~20F/22F~23F
	1347.5	2	1	2	1362.5		15F/21F
	小計：			16			
ZS-XH114	947.5	7	2	14	962.5	CW-3004	16F~20F/22F~23F
	947.5	2	1	2	962.5		15F/21F
	小計：			16			
ZS-XH115	2310	5	2	10	2325	CW-3004	25F/27F~30F
	2310	1	1	1	2325		26F
	小計：			10			
ZS-XH116	1710	12	2	24	1725	CW-3004	16F~20F/22F~25F/27F~30F
	1710	3	1	3	1725		15F/21F/26F
	小計：			27			
ZS-YXH03	522.5	1	1	1	537.5	CW-3003	25F
	小計：			1			
ZS-YXH04	247.5	1	1	1	262.5	CW-3004	30F
	小計：			1			

名稱	玻璃扣蓋 (橫)	制圖	周廣志	2025.06.12	修改		
材料	X86636	復核	謝永林	2025.07.11	日期		
顏色	UCT207124XL-3	批准			圖號	ZS-XH01-2	



美特鋁質有限公司

MIDI Aluminium Fabricator Ltd.

工程號 J-861 地盤 己連拿利

物料編號	L	樓層數	件/層	數量	B(左邊)	C(右邊)	分格尺寸	使用位置	樓層
ZS-XH101(D)	510	3	1	3	142.5	無	525	CW-3003	15F/21F/26F
ZS-XH104(D)	1497.5	2	1	2	142.5	無	1512.5	CW-3003	15F/21F
ZS-XH105(D)	797.5	2	1	2	無	142.5	812.5	CW-3003	15F/21F
ZS-XH108(D)	610	3	1	3	無	142.5	625	CW-3004	15F/21F/26F
ZS-XH109(D)	1810	2	1	2	無	142.5	1825	CW-3003	15F/21F
ZS-XH109-1(D)	1810	1	1	1	142.5	142.5	1825	CW-3003	26F
ZS-XH110(D)	2347.5	1	1	1	142.5	142.5	2362.5	CW-3003	26F
ZS-XH111(D)	972.5	1	1	1	142.5	無	987.5	CW-3003	26F
ZS-XH112(D)	1822.5	1	1	1	142.5	142.5	1837.5	CW-3003	26F
ZS-XH113(D)	1347.5	2	1	2	142.5	無	1362.5	CW-3004	15F/21F
ZS-XH114(D)	947.5	2	1	2	無	142.5	962.5	CW-3004	15F/21F
ZS-XH115(D)	2310	1	1	1	142.5	142.5	2325	CW-3004	26F
ZS-XH116(D)	1710	3	1	3	142.5	142.5	1725	CW-3004	15F/21F/26F
小計:				24					

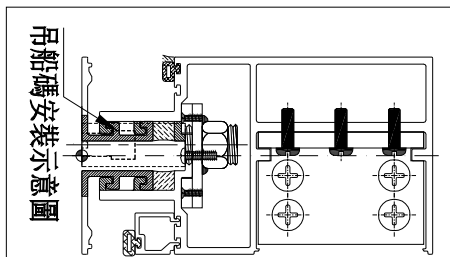
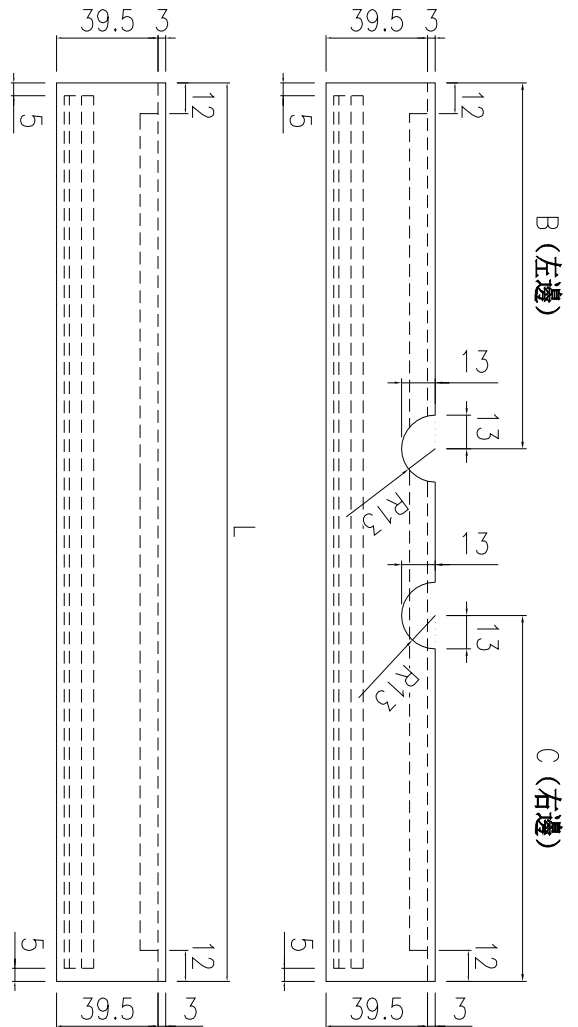
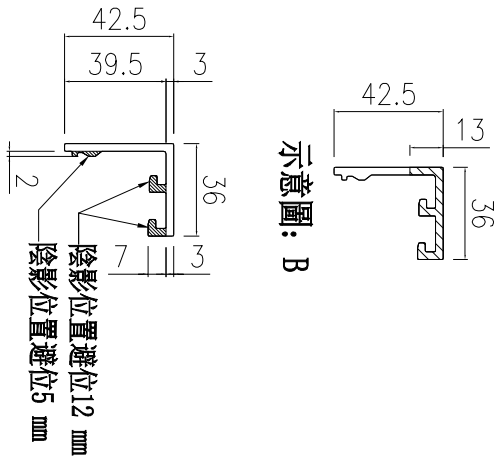

名稱	玻璃扣蓋 (橫)	制圖	周廣志	2025.06.12	修改	
材料	X86636	復核	謝永林	2025.07.11	日期	
顏色	UCT207124XL-3	批准			圖號	ZS-XH101(D)



美特鋁質 有限公司

MIDI Aluminium Fabricator Ltd.

工程號

J-861

地盤

己連拿利

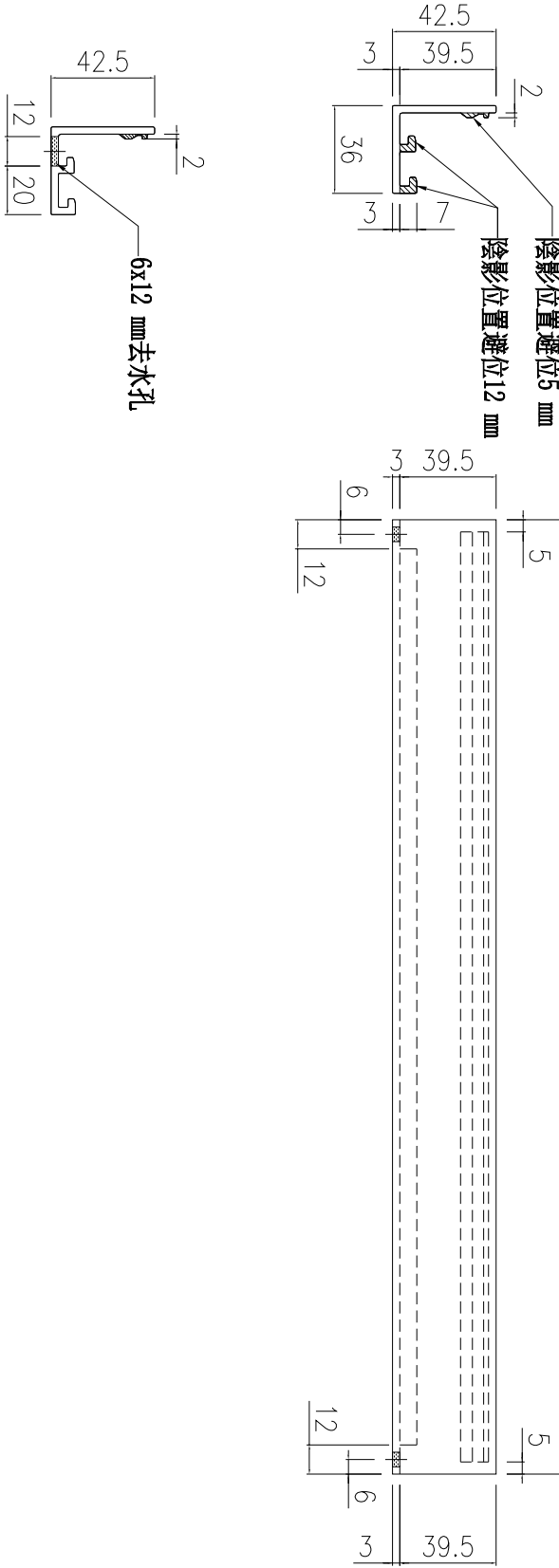

數據表見: ZS-XH01a-1
ZS-XH01a-2

名稱	玻璃扣蓋 (橫)	制圖	周廣志	2025.06.12	修改		
材料	X86636	復核	謝永林	2025.07.11	日期		
顏色	UCT207124XL-3	批准			圖號	ZS-XH01a	



美特鋁質 有限公司
MIDI Aluminium Fabricator Ltd.

拆圖見: ZS-XH01a

工程號 | J-861 | 地盤 | 己連拿利

物料編號	L	樓層數	件/層	數量	分格尺寸	使用位置	樓層	
ZS-XH01a	635	1	5	5	650	CW-3001	12F	
	635	1	3	3	650	CW-3002	12F	
	635	8	4	32	650	CW-3003	15F~22F	
	635	1	3	3	650		23F	
	635	1	8	8	650		25F	
	635	5	6	30	650		26F~30F	
	635	11	3	33	650	CW-3004	15F~26F	
	635	1	2	2	650		27F	
	635	3	1	3	650		28F~30F	
	小計:				119			
ZS-XH02a	397.5	1	3	3	412.5	CW-3003	25F	
	397.5	5	2	10	412.5		26F~30F	
	小計:				13			
ZS-XH03a	485	1	1	1	500	CW-3001	12F	
	485	1	1	1	500	CW-3002	12F	
	485	8	5	40	500	CW-3003	15F~22F	
	485	1	4	4	500		23F	
	485	6	3	18	500		25F~30F	
	485	11	5	55	500	CW-3004	15F~26F	
	485	1	4	4	500		27F	
	485	3	3	9	500		28F~30F	
	小計:				132			
ZS-XH04a	435	1	3	3	450	CW-3001	12F	
	435	1	3	3	450	CW-3002	12F	
	小計:				6			
ZS-XH101a	510	1	2	2	525	CW-3001	12F	
	510	12	2	24	525	CW-3003	16F~20F/22F~25F/27F~30F	
	510	3	1	3	525		15F/21F/26	
	小計:				29			
ZS-XH102a	1372.5	1	2	2	1387.5	CW-3001	12F	
	小計:				2			
名稱	玻璃扣蓋 (橫)			制圖	周廣志	2025.06.12	修改	
材料	X86636			復核	謝永林	2025.07.11	日期	
顏色	UCT207124XL-3			批准			圖號	ZS-XH01a-1



美特鋁質 有限公司
MIDI Aluminium Fabricator Ltd.

拆圖見: ZS-XH01a

工程號 J-861 地盤 己連拿利

物料編號	L	樓層數	件/層	數量	分格尺寸	使用位置	樓層
ZS-XH103a	897.5	1	2	2	912.5	CW-3001	12F
	897.5	1	2	2	912.5	CW-3002	12F
	小計:			4			
ZS-XH104a	1497.5	1	1	1	1512.5	CW-3001	12F
	1497.5	1	1	1	1512.5	CW-3002	12F
	1497.5	6	2	12	1512.5	CW-3003	16F~20F/22F
	1497.5	3	1	3	1512.5		15F/21F/23F
	小計:			17			
ZS-XH105a	797.5	1	1	1	812.5	CW-3001	12F
	797.5	1	1	1	812.5	CW-3002	12F
	797.5	6	2	12	812.5	CW-3003	16F~20F/22F
	797.5	3	1	3	812.5		15F/21F/23F
	小計:			17			
ZS-XH107a	1272.5	1	1	1	1287.5	CW-3002	12F
	小計:			1			
ZS-XH108a	610	1	1	1	625	CW-3002	12F
	610	12	1	12	625		16F~20F/22F~25F/27F~30F
	小計:			13			
ZS-XH109a	1810	11	2	22	1825	CW-3003	16F~20F/22F~23F/27F~30F
	1810	3	1	3	1825		15F/21F/26F
	1810	1	3	3	1825		25F
	小計:			28			
ZS-XH110a	2347.5	5	2	10	2362.5	CW-3003	25F/27F~30F
	2347.5	1	1	1	2362.5		26F
	小計:			11			
ZS-XH113a	1347.5	2	1	2	1362.5	CW-3004	15F/21F
	1347.5	7	2	14	1362.5		16F~20F/22F~23F
	小計:			16			
ZS-XH114a	947.5	2	1	2	962.5	CW-3004	15F/21F
	947.5	7	2	14	962.5		16F~20F/22F~23F
	小計:			16			
ZS-XH115a	2310	1	2	2	2325	CW-3004	25F
	2310	2	1	2	2325		26F~27F
	小計:			4			
ZS-XH116a	1710	12	1	12	1725	CW-3004	16F~20F/22F~25F/27F~30F
	小計:			12			

名稱	玻璃扣蓋 (橫)	制圖	周廣志	2025.06.12	修改			
材料	X86636	復核	謝永林	2025.07.11	日期			
顏色	UCT207124XL-3	批准			圖號	ZS-XH01a-2		



美特鋁質 有限公司

MIDI Aluminium Fabricator Ltd.

工程號

J-861

地盤

已連拿利

物料編號	L	樓層數	件/層	數量	分格尺寸	使用位置	樓層
ZS-YXH03a	580	1	1	1	537.5	CW-3003	25F
小計：				1			

異形梗窗死牆位底用

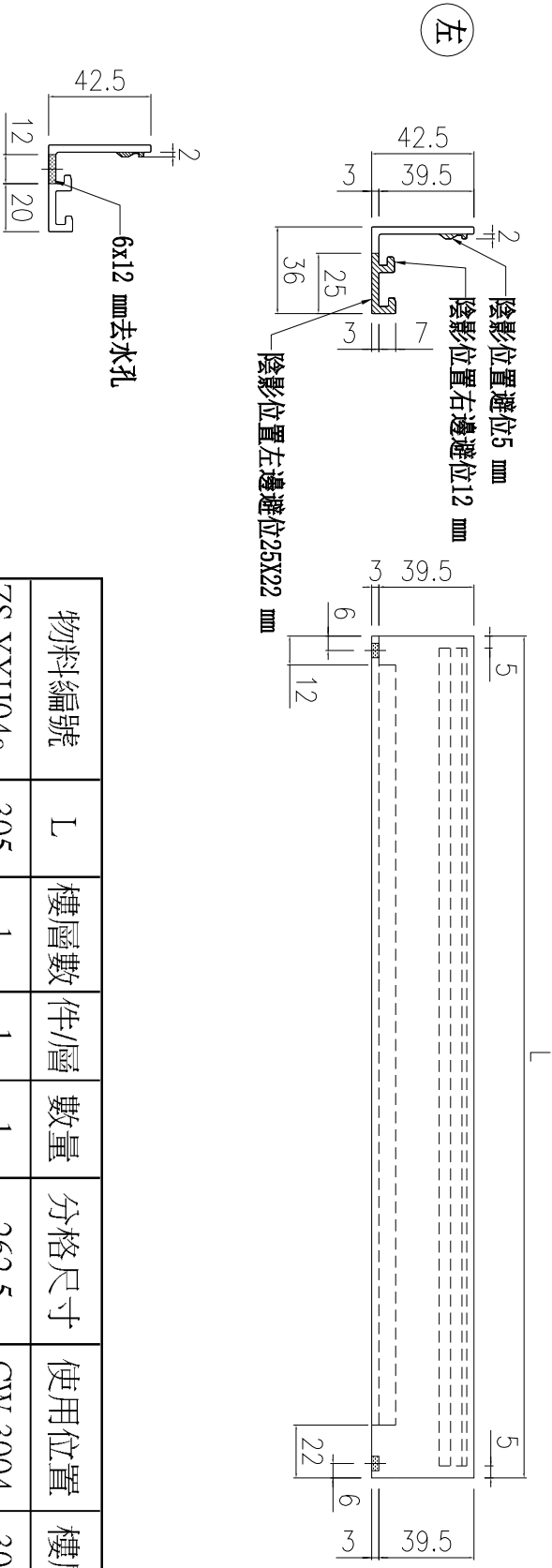
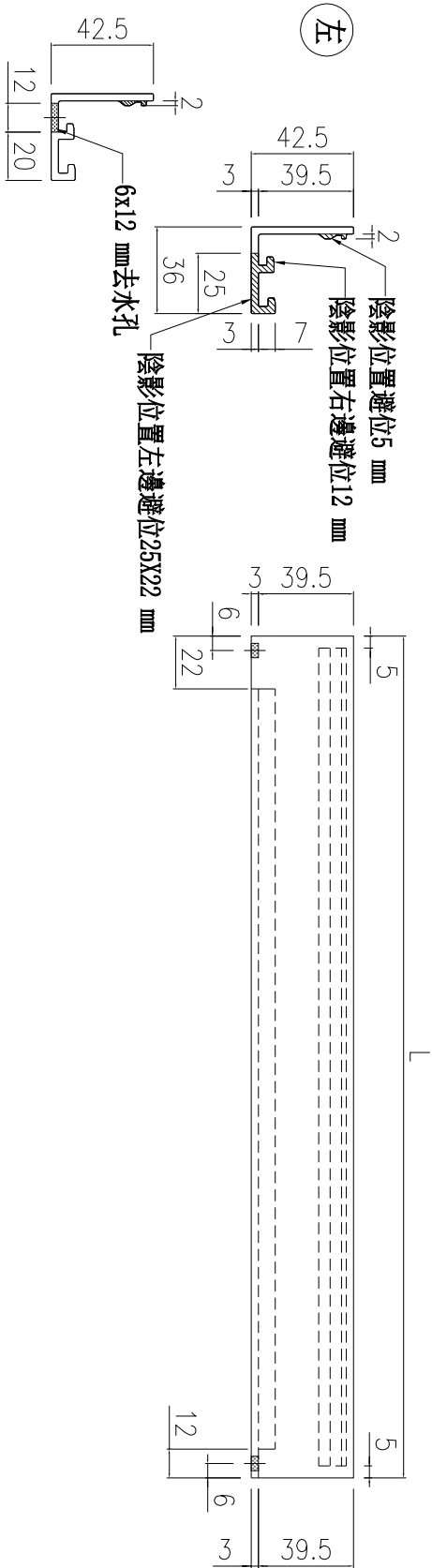

物料編號	L	樓層數	件/層	數量	分格尺寸	使用位置	樓層
ZS-YXH04a	305	1	1	1	262.5	CW-3004	30F
小計：				1			

名稱	玻璃扣蓋 (橫)	制圖	周廣志	2025.06.12	修改		
材料	X86636	復核	謝永林	2025.07.11	日期		
顏色	UCT207124XL-3	批准			圖號	ZS-YXH03a	



美特鋁質 有限公司

MIDI Aluminium Fabricator Ltd.

工程號 J-861 地盤 已連拿利

物料編號	L	樓層數	件/層	數量	B(左邊)	C(右邊)	分格尺寸	使用位置	樓層
ZS-XH101a(D)	510	3	1	3	142.5	無	525	CW-3003	15F/21F/26F
ZS-XH104a(D)	1497.5	2	1	2	142.5	無	1512.5	CW-3003	15F/21F
ZS-XH105a(D)	797.5	2	1	2	無	142.5	812.5	CW-3003	15F/21F
ZS-XH108a(D)	610	3	1	3	無	142.5	625	CW-3004	15F/21F/26F
ZS-XH109a(D)	1810	2	1	2	無	142.5	1825	CW-3003	15F/21F
ZS-XH109a-1(D)	1810	1	1	1	142.5	142.5	1825	CW-3003	26F
ZS-XH110a(D)	2347.5	1	1	1	142.5	142.5	2362.5	CW-3003	26F
ZS-XH113a(D)	1347.5	2	1	2	142.5	無	1362.5	CW-3004	15F/21F
ZS-XH114a(D)	947.5	2	1	2	無	142.5	962.5	CW-3004	15F/21F
ZS-XH115a(D)	2310	1	1	1	142.5	142.5	2325	CW-3004	26F
ZS-XH116a(D)	1710	3	1	3	142.5	142.5	1725	CW-3004	15F/21F/26F
小計:				22					

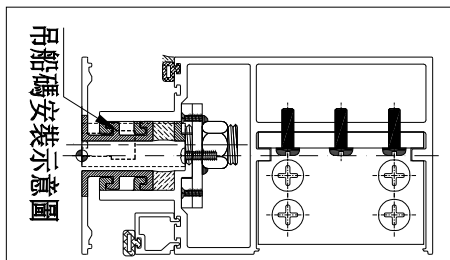
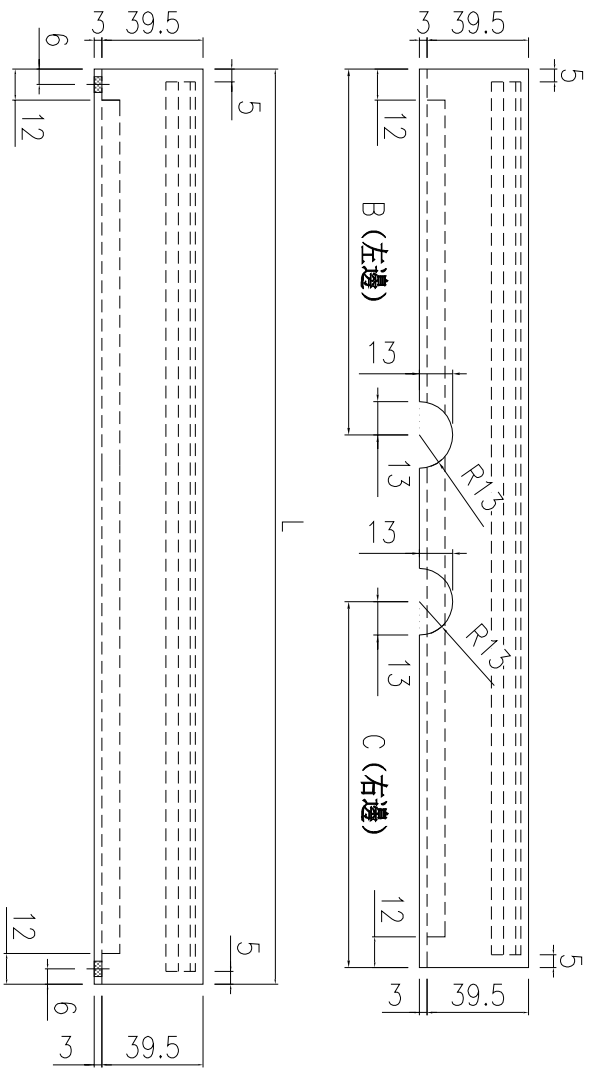
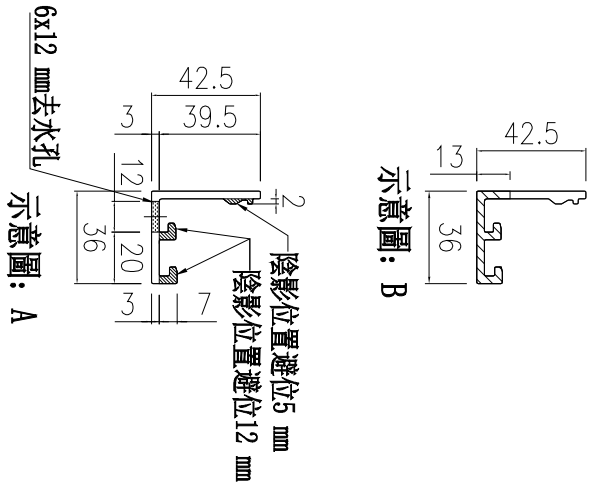

名稱	玻璃扣蓋 (橫)	制圖	周廣志	2025.06.12	修改	
材料	X86636	復核	謝永林	2025.07.11	日期	
顏色	UCT207124XL-3	批准			圖號	ZS-XH101a(D)



美特鋁質 有限公司
MIDI Aluminium Fabricator Ltd.

拆圖見：ZS-XHZ01a

工程號 J-861 地盤 己連拿利

物料編號	L	樓層數	件/層	數量	M	X	N	EQ	分格尺寸	使用位置	樓層
ZS-XHZ01a	635	1	1	1	280	x	2	37.5	650	CW-3001	12F
	635	1	2	2	280	x	2	37.5	650	CW-3002	12F
	635	1	1	1	280	x	2	37.5	650	CW-3003	23F
	635	5	2	10	280	x	2	37.5	650		25F~29F
	635	1	3	3	280	x	2	37.5	650	CW-3004	30F
	635	11	1	11	280	x	2	37.5	650		15F~26F
	635	1	2	2	280	x	2	37.5	650		27F
	635	3	3	9	280	x	2	37.5	650		28F~30F
	小計：				39						
ZS-XHZ03a	485	1	1	1	300	x	1	92.5	500	CW-3001	12F
	485	1	1	1	300	x	1	92.5	500	CW-3002	12F
	485	1	1	1	300	x	1	92.5	500	CW-3004	27F
	485	3	2	6	300	x	1	92.5	500		28F~30F
	小計：				9						
ZS-XHZ104a	1497.5	1	1	1	280	x	5	48.75	1512.5	CW-3001	12F
	1497.5	1	1	1	280	x	5	48.75	1512.5	CW-3002	12F
	小計：				2						
ZS-XHZ105a	797.5	1	1	1	230	x	3	53.75	812.5	CW-3001	12F
	797.5	1	1	1	230	x	3	53.75	812.5	CW-3002	12F
	小計：				2						
ZS-XHZ108a	610	1	1	1	280	x	2	25	625	CW-3002	12F
	610	15	1	15	280	x	2	25	625	CW-3004	15F~30F
	小計：				16						
ZS-XHZ111a	972.5	3	1	3	300	x	3	36.25	987.5	CW-3003	23F,26F,30F
	972.5	4	2	8	300	x	3	36.25	987.5		25F,27F~29F
	小計：				11						
ZS-XHZ112a	1822.5	3	1	3	280	x	6	71.25	1837.5	CW-3003	23F,26F,30F
	1822.5	4	2	8	280	x	6	71.25	1837.5		25F,27F~29F
	小計：				11						
ZS-XHZ115a	2310	1	1	1	280	x	8	35	2325	CW-3004	27F
	2310	3	2	6	280	x	8	35	2325		28F~30F
	小計：				7						
ZS-XHZ116a	1710	15	1	15	275	x	6	30	1725	CW-3004	15F~30F
	小計：				15						
ZS-XHZ122a	1222.5	1	1	1	280	x	4	51.25	1237.5	CW-3004	30F
	小計：				1						
ZS-XHZ134a	2160	1	1	1	300	x	7	30	2175	CW-3003	30F
	小計：				1						
ZS-XHZ135a	922.5	1	1	1	280	x	3	41.25	937.5	CW-3004	30F
	小計：				1						

名稱	玻璃扣蓋/橫外裝飾線	制圖	周廣志	2025.06.12	修改		
材料	X86636/X86626	復核	謝永林	2025.07.11	日期		
顏色	UCT207124XL-3	批准			圖號	ZS-XHZ01a-1	



美特鋁質 有限公司
MIDI Aluminium Fabricator Ltd.

工程號

J-861

地盤

己連拿利

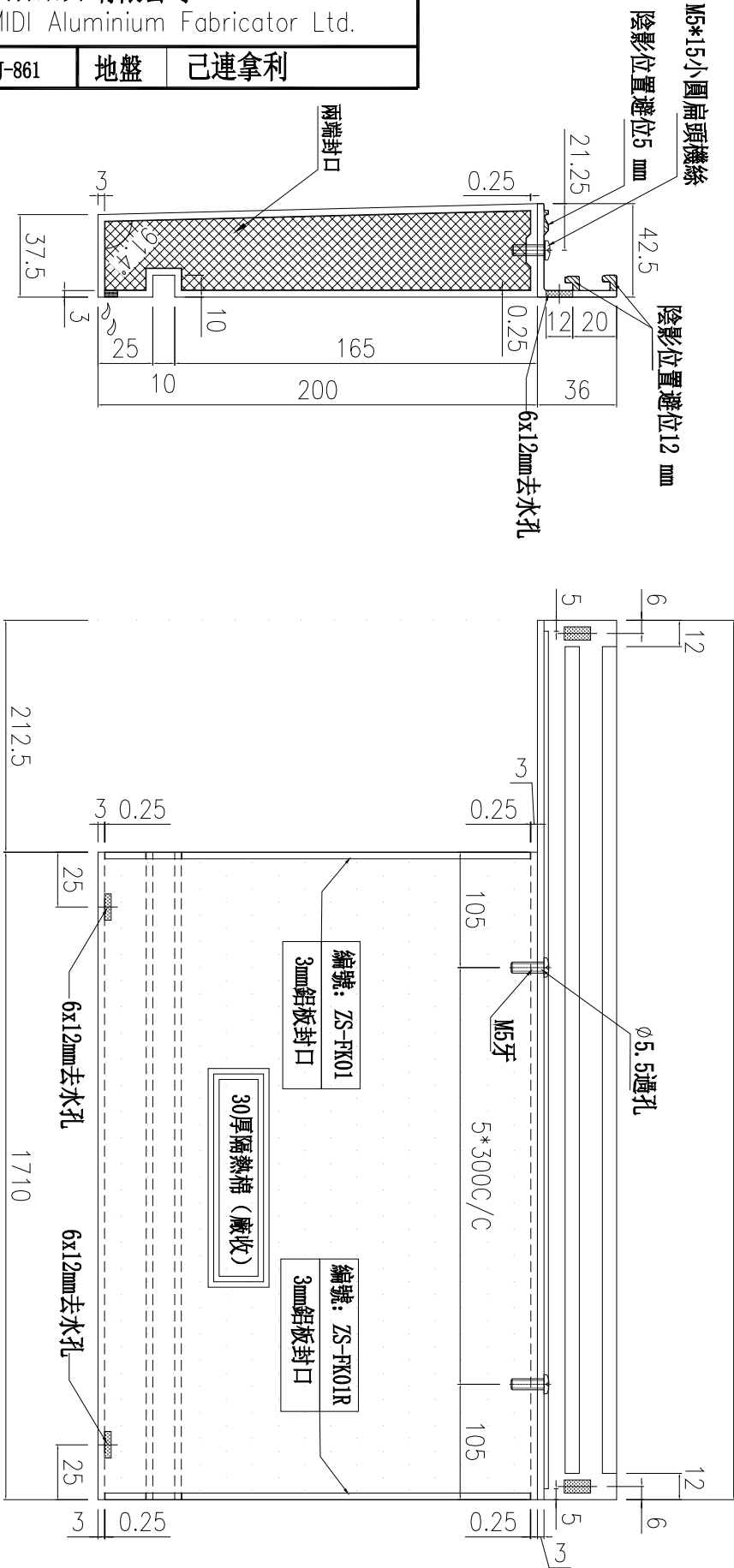

物料編號

L

樓層數

件/層

數量

分格尺寸

使用位置

樓層

ZS-XHZ140a

1922.5

1

1

1

1937.5

CW-3002

12F

小計:

1

名稱 玻璃扣蓋/橫外裝飾線 (橫)

材料 X86636/X86626

顏色 UCT207124XL-3/LX01963MH木紋

制圖

周廣志

2025.06.12

修改

復核

謝永林

2025.07.11

日期

批准

圖號

ZS-XHZ140a



美特鋁質有限公司
MIDI Aluminium Fabricator Ltd.

工程號 J-861 地盤 已連拿利

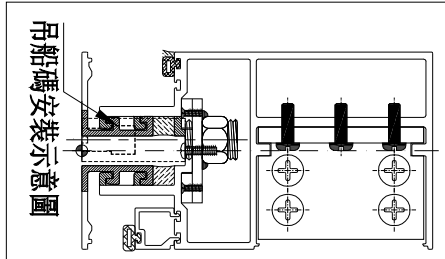
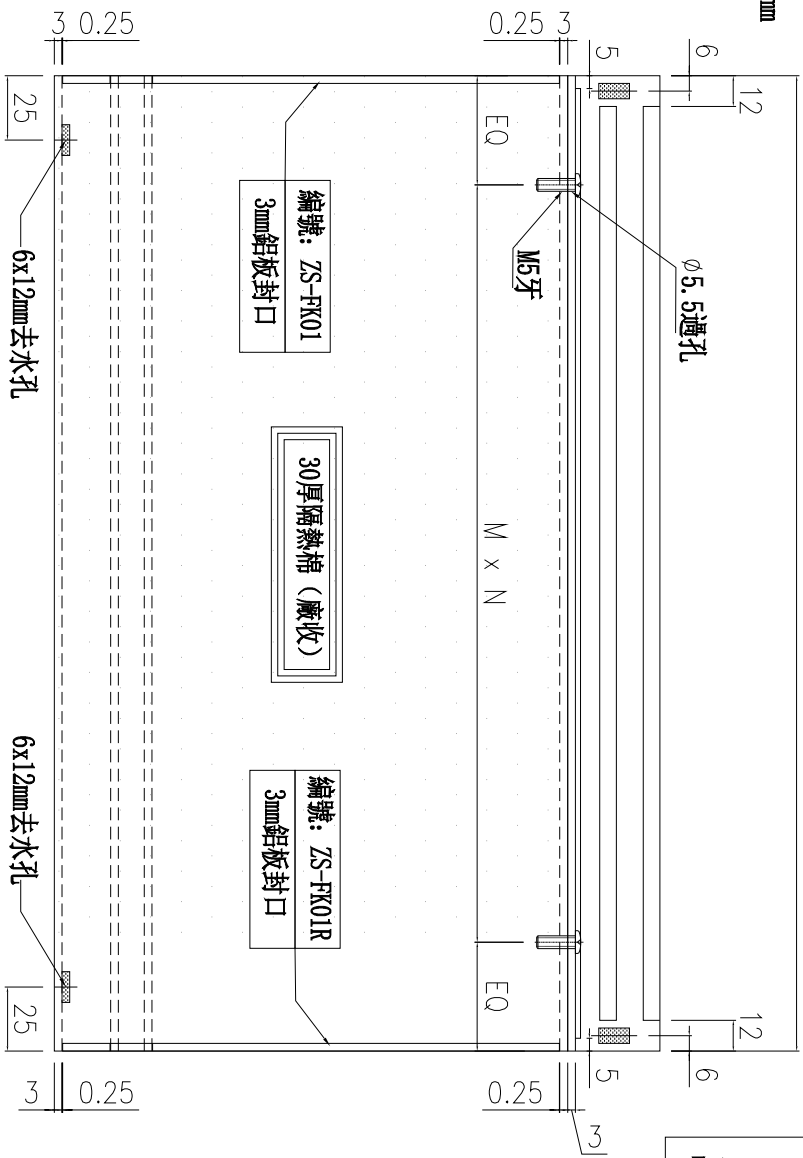
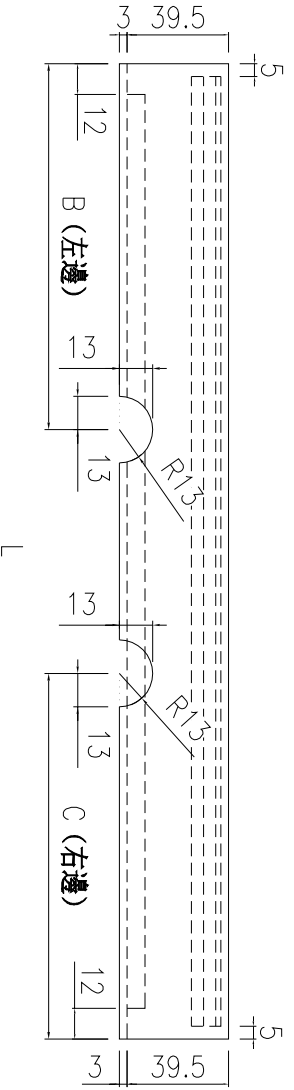
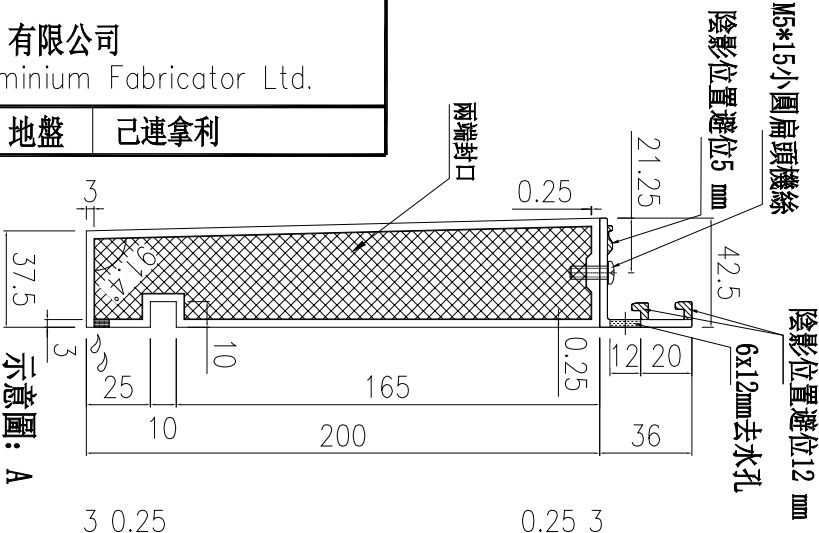
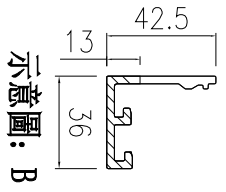

物料編號	L	樓層數	件/層	數量	B(左邊)	C(右邊)	分格尺寸	使用位置	樓層
ZS-XHZ111a(D)	972.5	1	1	1	142.5	無	987.5	CW-3003	26F
ZS-XHZ112a(D)	1822.5	1	1	1	142.5	142.5	1837.5	CW-3003	26F
小計:				2					

名稱	玻璃扣蓋/橫外裝飾線(橫)	制圖	周廣志	2025.06.12	修改	
材料	X86636/X86626	復核	謝永林	2025.07.11	日期	
顏色	UCT207124XL-3/LX01963MH木紋	批准			圖號	ZS-XHZ111a(D)



美特鋁質 有限公司

MIDI Aluminium Fabricator Ltd.

工程號

J-861

地盤

己連拿利

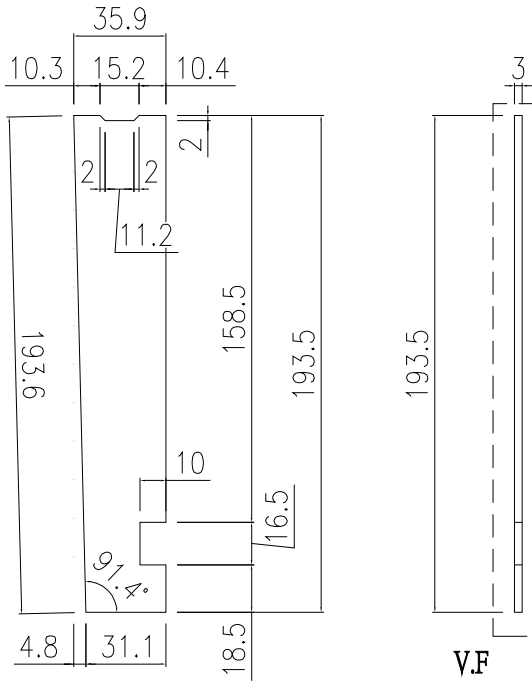

用庫存料

物料編號	數量	使用位置
ZS-FK01	118	(直口左)外橫裝飾條
物料編號	數量	使用位置
ZS-FK01R	118	(直口右)外橫裝飾條

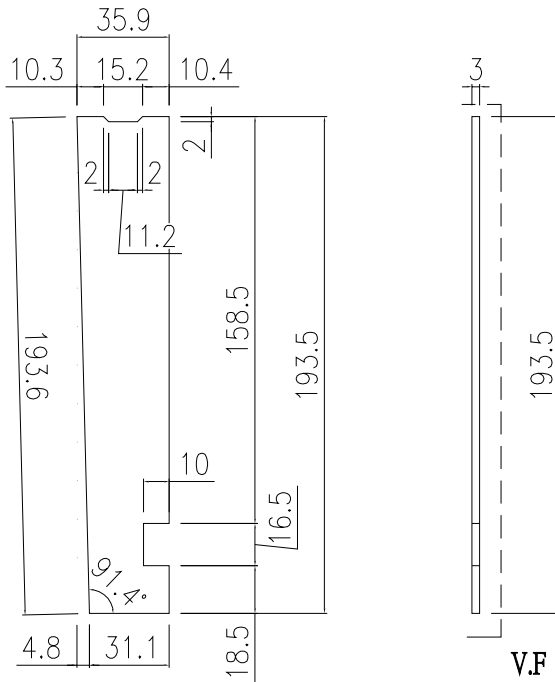

用庫存料

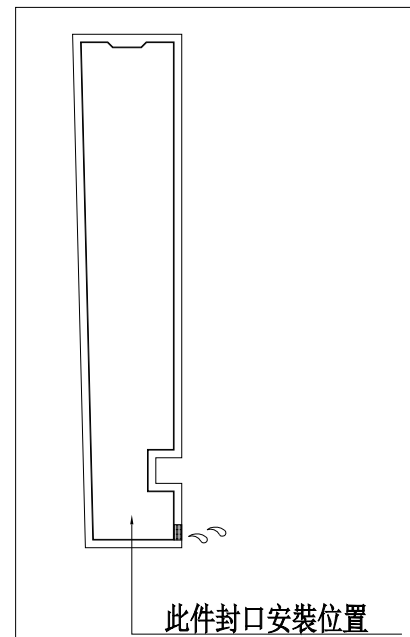

名稱	外橫裝飾條封口片	制圖	周廣志	2025.06.12	修改		
材料	3mm鋁板	復核	謝永林	2025.07.11	日期		
顏色	LX01963MH木紋	批准			圖號	ZS-FK01	



美特鋁質 有限公司
MIDI Aluminium Fabricator Ltd.

工程號 J-861 地盤 己連拿利

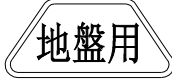

物料編號	L	樓層數	件/層	數量	分格尺寸	使用位置	樓層
ZS-KG1	550	1	3	3	650	CW-3001	12F
	550	1	3	3	650	CW-3002	12F
	550	9	2	18	650	CW-3003	15F~23F
	550	6	4	24	650		25F~30F
	550	15	2	30	650	CW-3004	15F~30F
	合計：				78		
ZS-KG2	312.5	6	1	6	412.5	CW-3003	25F~30F
	合計：				6		
ZS-KG3	400	1	1	1	500	CW-3001	12F
	400	1	1	1	500	CW-3002	12F
	400	9	2	18	500	CW-3003	15F~23F
	400	6	1	6	500		25F~30F
	400	15	2	30	500	CW-3004	15F~30F
	合計：				56		
ZS-KG4	350	1	1	1	450	CW-3001	12F
	350	1	1	1	450	CW-3002	12F
	合計：				2		

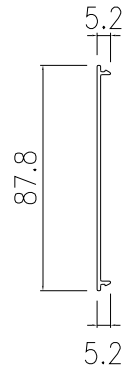
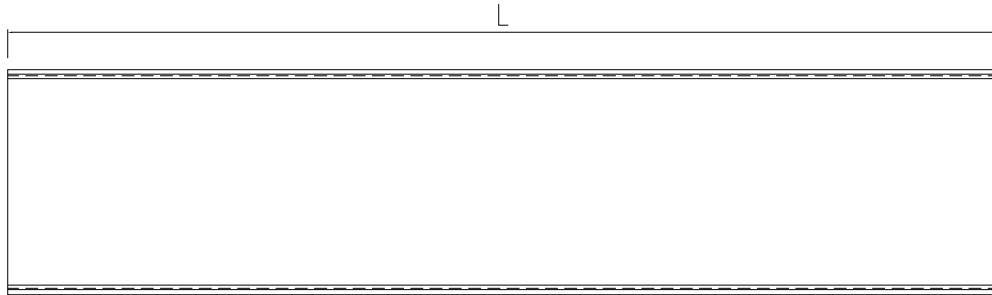

室外

安裝示意圖

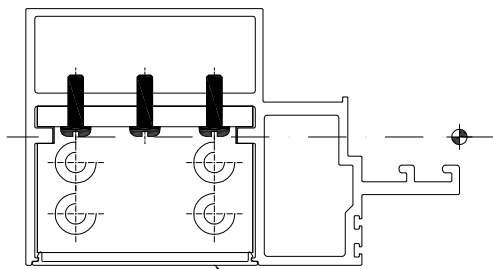

此件

名稱	框橫料扣蓋	制圖	周廣志	2025.06.12	修改			
材料	X86654	復核	謝永林	2025.07.11	日期			
顏色	UCT207124XL-3	批准			圖號	ZS-KG1		

J861-幕墙膠條安裝位置圖

CW-JT01

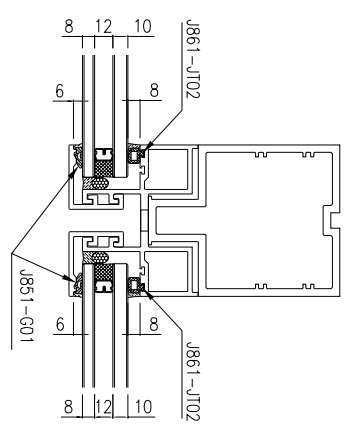
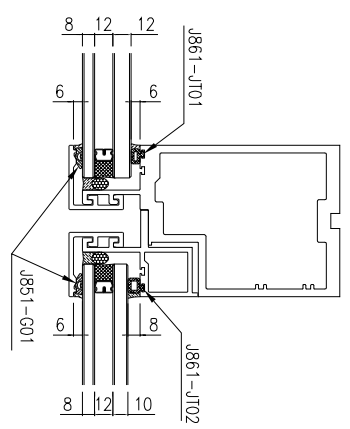
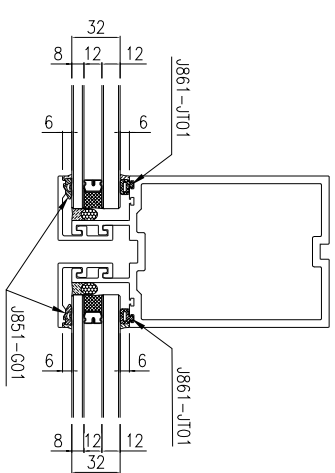
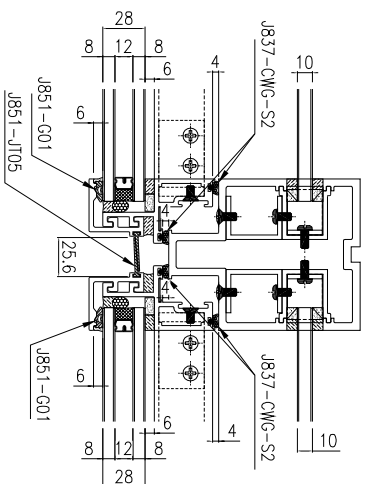
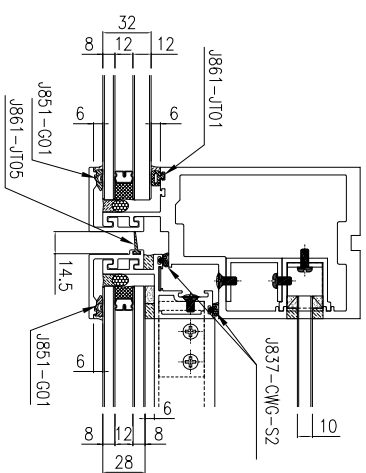
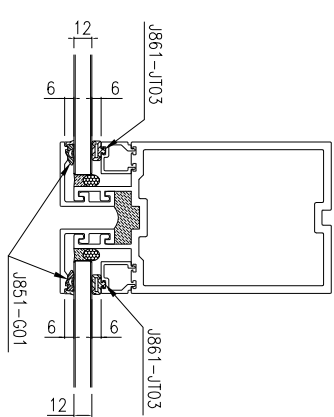
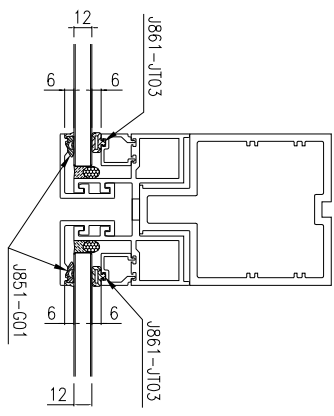
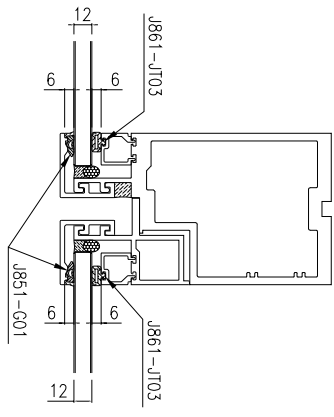

生梗企用

雙生企用

雙梗企用

注：(地盤安裝) 玻璃安裝后 J851-G01

(工廠安裝)：J861-JT01 J861-JT04

J861-JT02 J861-JT05

J861-JT03 J837-CWG-S2

生窗位玉玻璃：J851-G01

J861-幕牆膠條安裝位置圖

CW-JT03

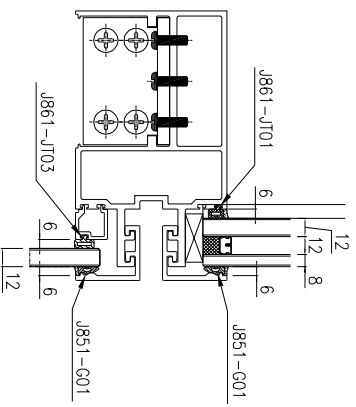
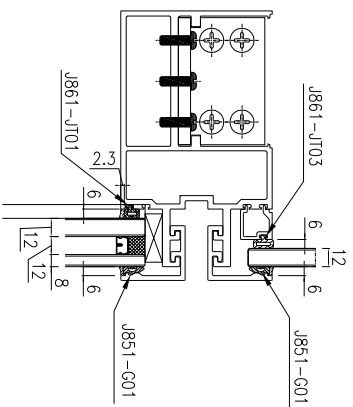
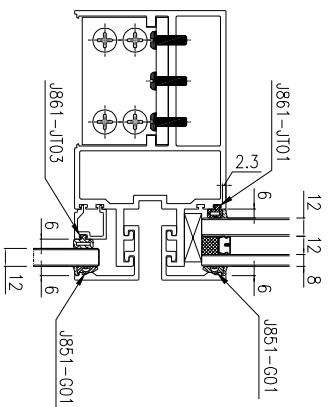

全框位用

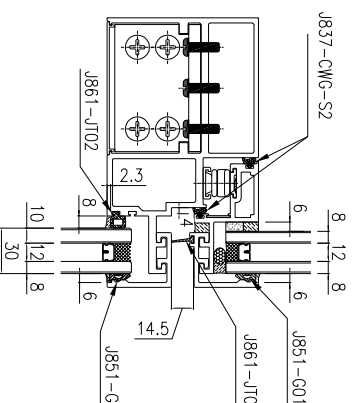
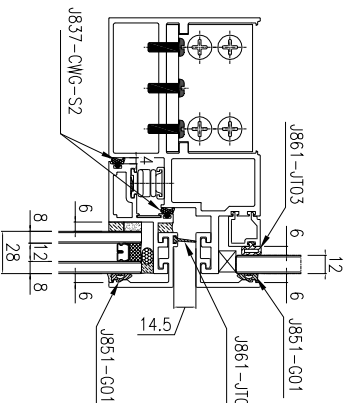

生窗位用

注：(地盤安裝) 玻璃安裝后J851-G01

(工廠安裝) : J861-JT01	J861-JT04
J861-JT02	J861-JT05
J861-JT03	J837-CWG-S2
生窗位玉玻璃: J851-G01	

J861-幕牆膠條安裝位置圖

CW-JT04

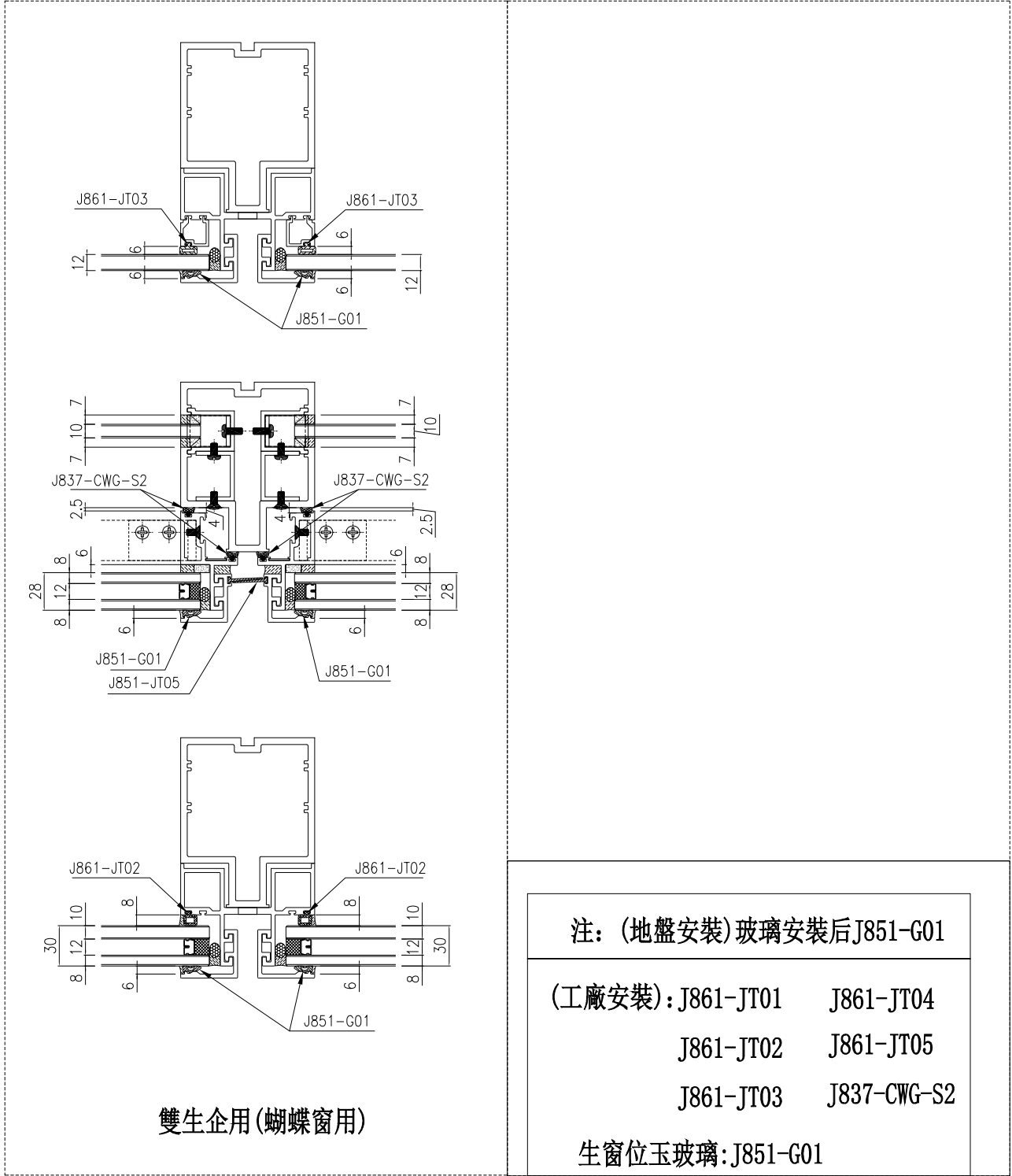

雙生企用(蝴蝶窗用)

注：(地盤安裝)玻璃安裝后J851-G01	
(工廠安裝)：J861-JT01	J861-JT04
J861-JT02	J861-JT05
J861-JT03	J837-CWG-S2
生窗位玉玻璃：J851-G01	



物料編碼	數量	M	X	N	FO	規格尺寸	使用位置	樓層	
UN-L01	635	2	200	X	2	117.5	650	CW-3001	12/F
UN-L01	635	30	200	X	2	117.5	650		15/F-30/F
UN-L01	635	6	200	X	2	117.5	650	CW-3003	25/F-30/F
合計:	38								

*注意:
螺絲鑽平頭孔事宜, 請留意M5及3/16"螺絲鑽(90° X Ø10), 供修螺絲后膠用

主橫收主企鋁碼螺絲不用收緊, 地盤調節用

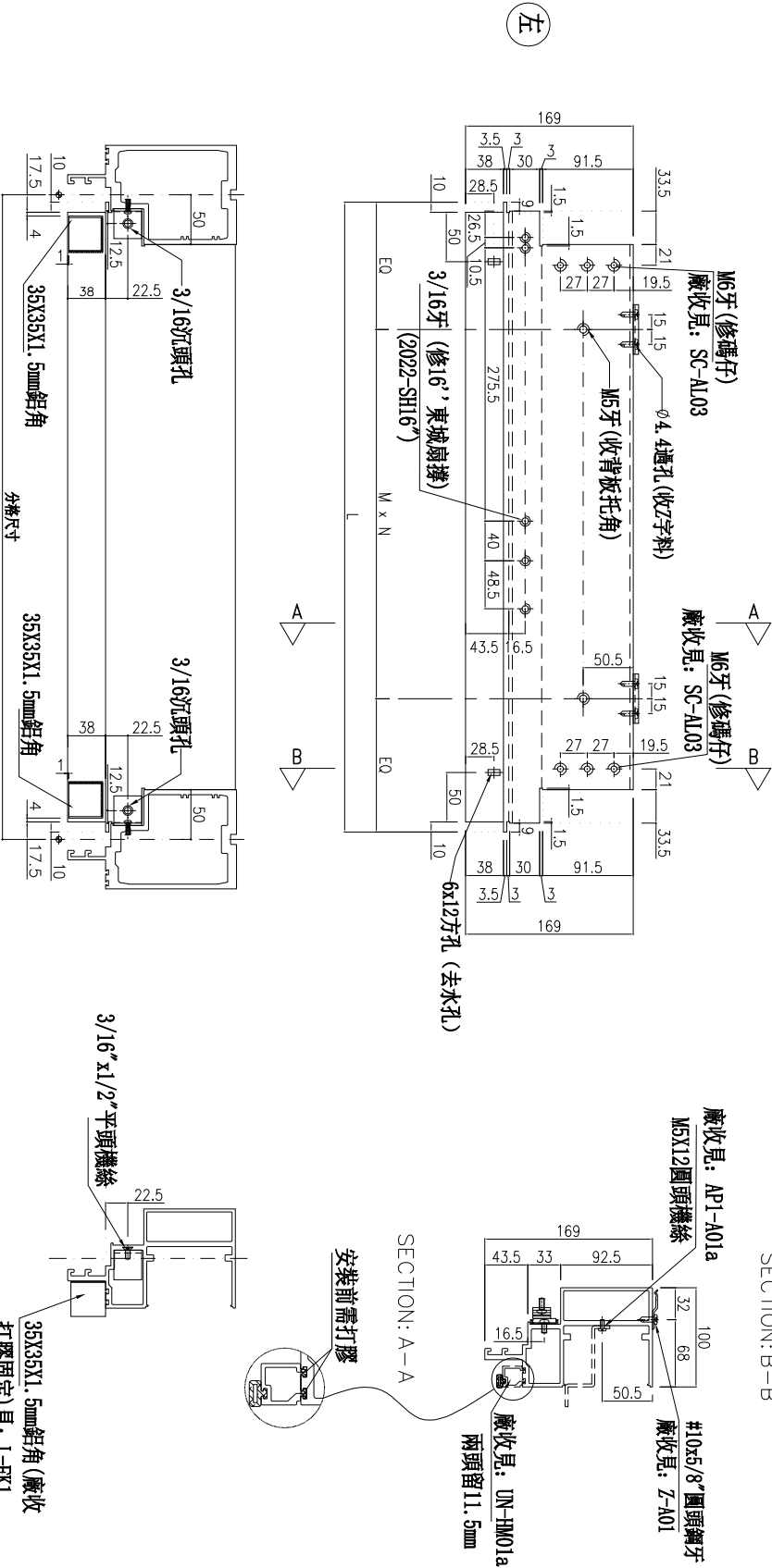

名稱	生梗橫料	制圖	李常海	2025.06.12	修改	
材料	X86671	復核	謝永林	2025.07.11	日期	
顏色	UCT207124XL-3	批准			圖號	UN-L01



美特鋁質有限公司
MIDI Aluminium Fabricator Ltd.

工程號

J-861

地盤

已連拿利

物料編號	L	數量	分格尺寸	使用位置	樓層
UN-L01a	635	3	650	CW-3001	12/F
UN-L01a	635	30	650	CW-3003	15/F-30/F
UN-L01a	635	6	650		25/F-30/F
合計：		39			

*注意：
螺絲鑽平頭孔事宜，請留意M5及3/16"要
沉頭(90° X Ø10)，供修螺絲後剛膠用

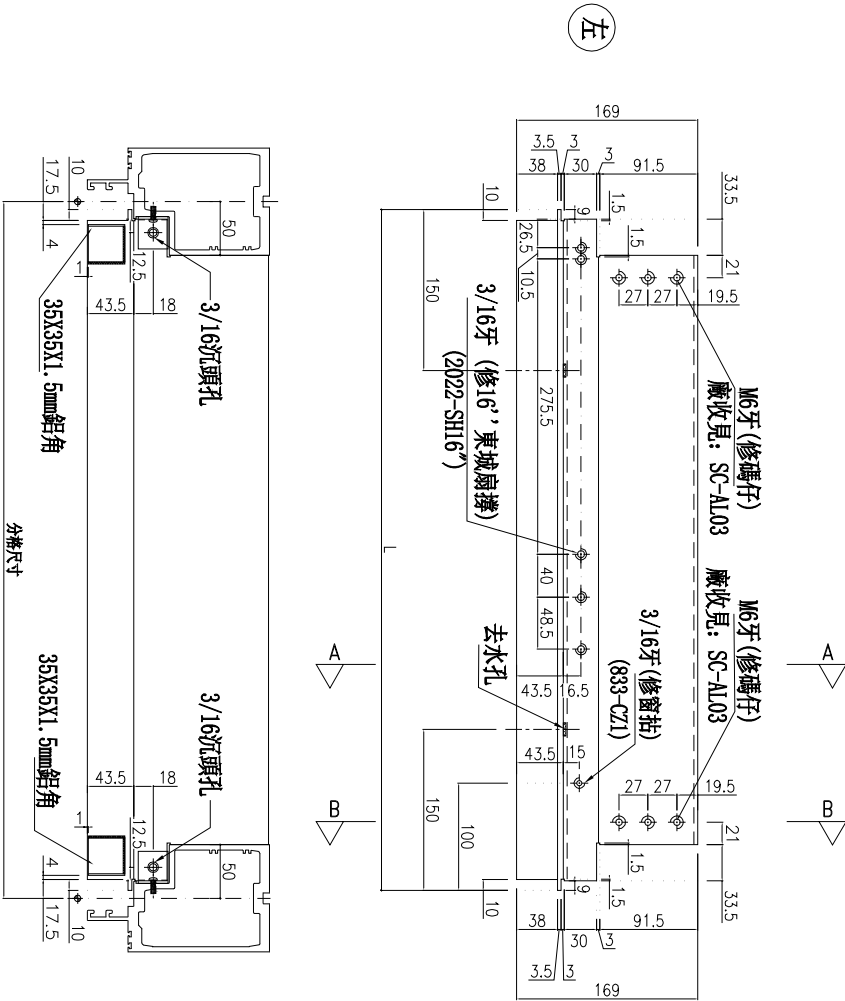

A B

主橫收主企鋁碼螺絲不用收緊，地盤調節用

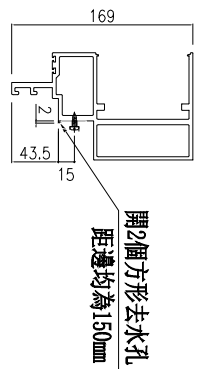

SECTION: B-B

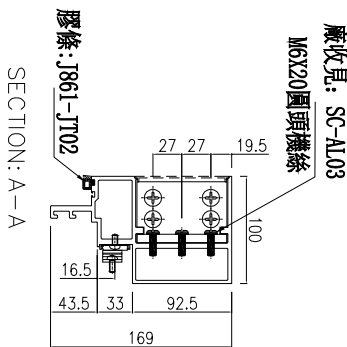

SECTION: A-A

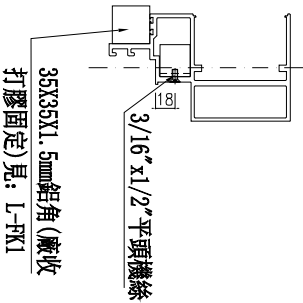
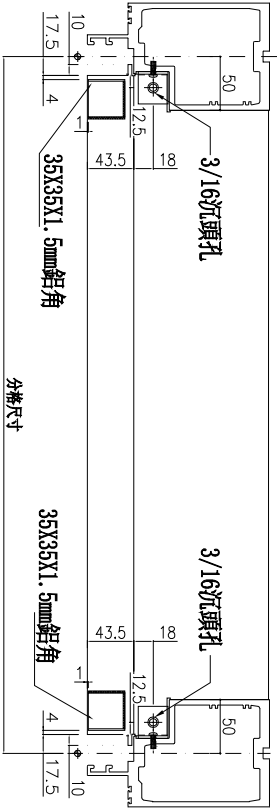

名稱	生梗橫料	制圖	李常海	2025.06.12	修改		
材料	X86671	復核	謝永林	2025.07.11	日期		
顏色	UCT207124XL-3	批准			圖號	UN-L01a	



美特鋁質 有限公司
MIDI Aluminium Fabricator Ltd.

工程號

J-861

地盤

已連拿利

物料編號	L	數量	M	X	N	E0	分格尺寸	使用位置	樓層
UN-L01b	664	3	200	X	2	132	650	CW-3001	12/F
UN-L01b	664	30	200	X	2	132	650	CW-3003	15/F-30/F
合計：		33							

左

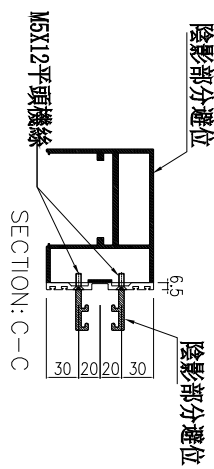
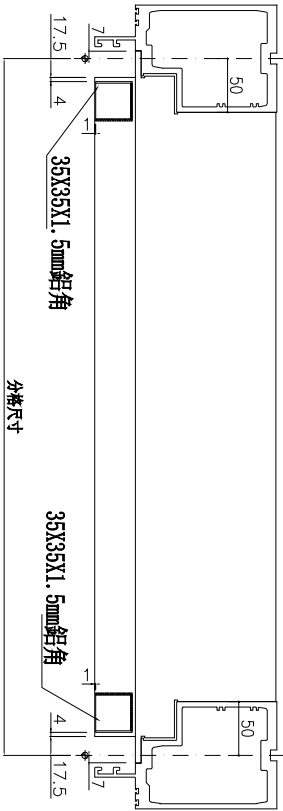
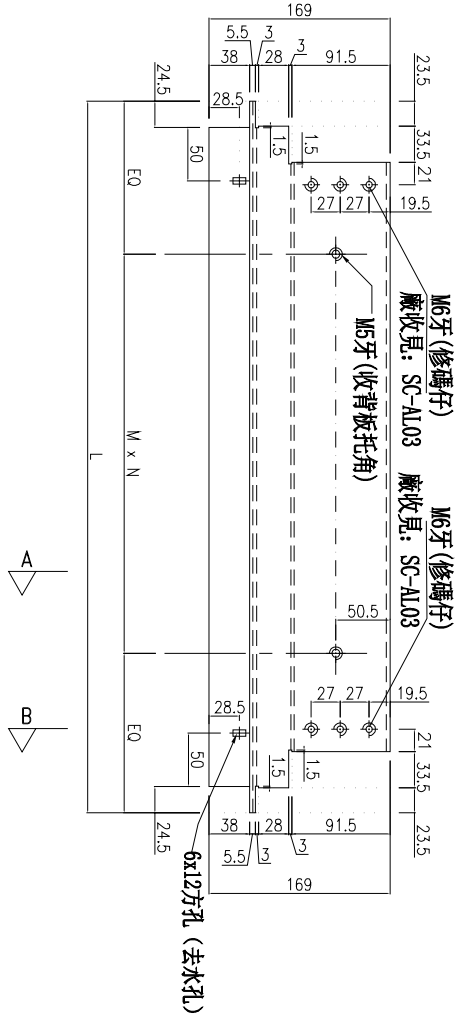
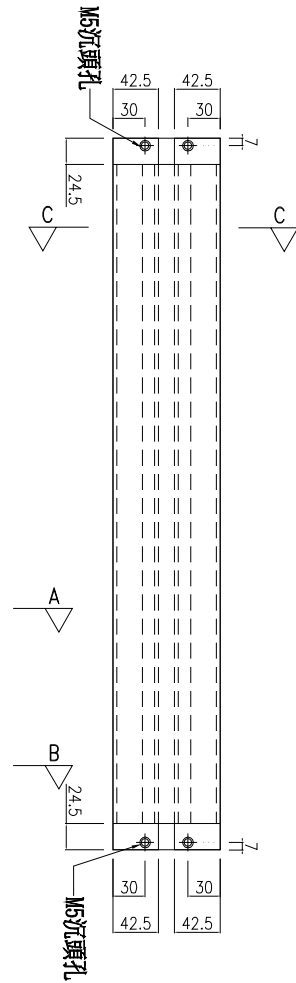

主橫收主企鋁碼螺絲不用收緊，地盤調節用

*注意：
螺絲鑽平頭孔事宜，請留意M5及3/16"要
沉頭(90° X Ø10)，供修螺絲后膠用

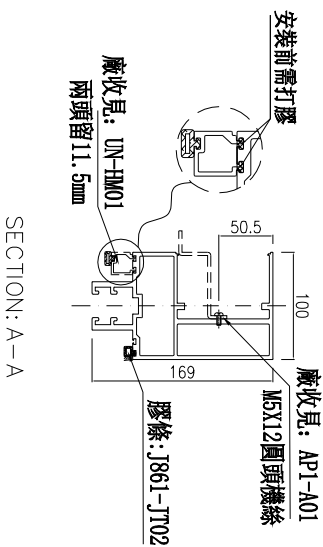
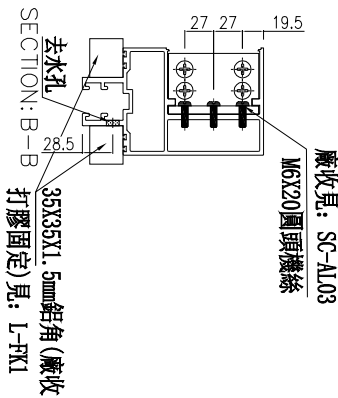

名稱	雙梗橫料	制圖	李常海	2025.06.12	修改	
材料	X86670	復核	謝永林	2025.07.11	日期	
顏色	UCT207124XL-3	批准			圖號	UN-L01b



美特鋁質有限公司
MIDI Aluminium Fabricator Ltd.

工程號 J-861 地盤 已連拿利

物料編號	L	數量	M	X	N	EO	分格尺寸	使用位置	樓層
UN-L01e	664	1	200	X	2	132	650	CW-3003	30/F
合計:	1								

*注意:
螺絲鑽平頭孔事宜, 請留意M5及3/16"螺
沉頭 (90° X Ø10), 供修螺絲后膠膠用

(左)

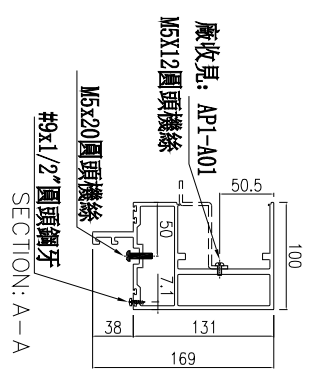
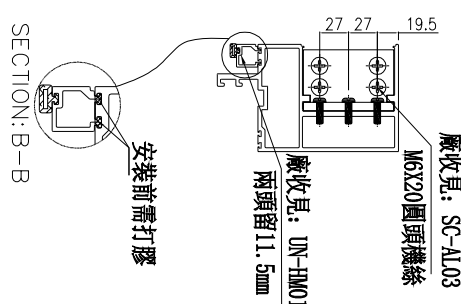
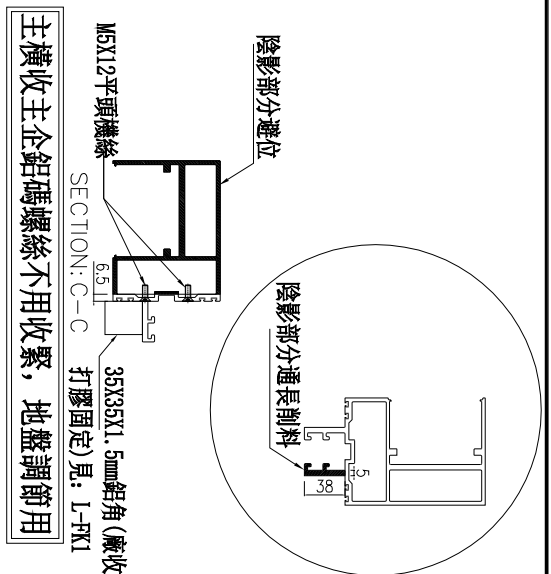
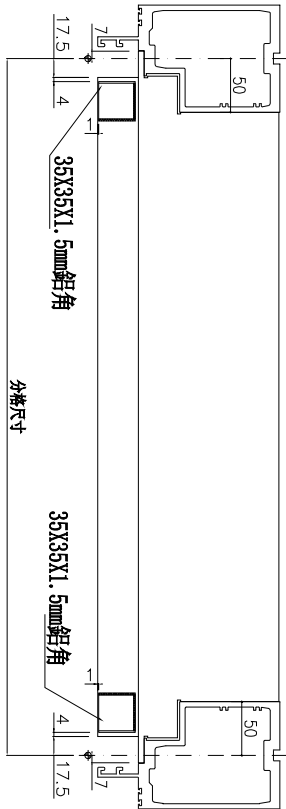
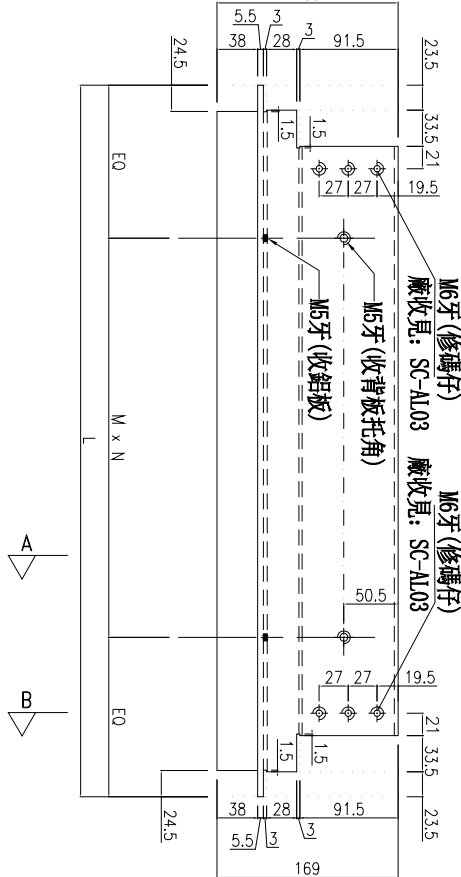
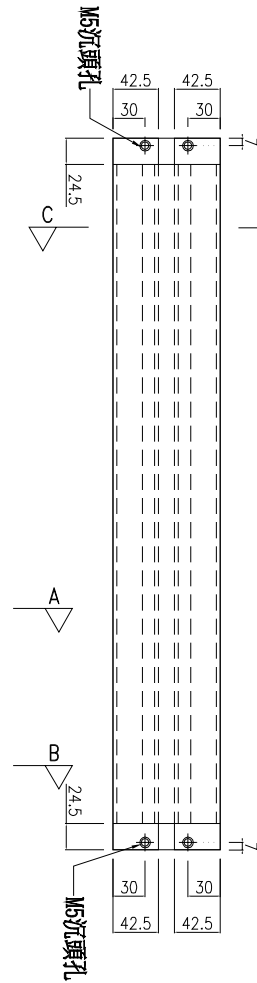

主橫收主企鋁碼螺絲不用收緊, 地盤調節用

名稱	雙梗橫料	制圖	李常海	2025.06.12	修改	
材料	X86670	復核	謝永林	2025.07.11	日期	
顏色	UCT207124XL-3	批准			圖號	UN-L01e



美特鋁質有限公司
MIDI Aluminium Fabricator Ltd.

工程號 J-861 地盤 已連拿利

物料編號	UN-L01Xb	數量	1	規格尺寸	650	使用位置	樓層
合計:	6	6		CW-3003	25/F-30/F		

蝴蝶窗用

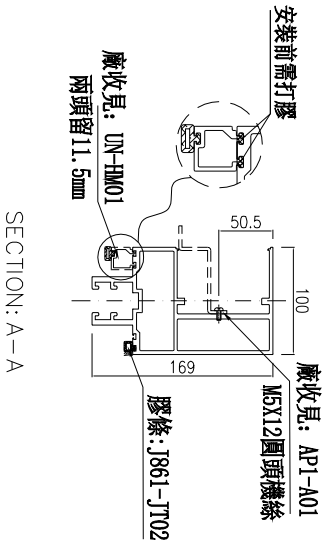
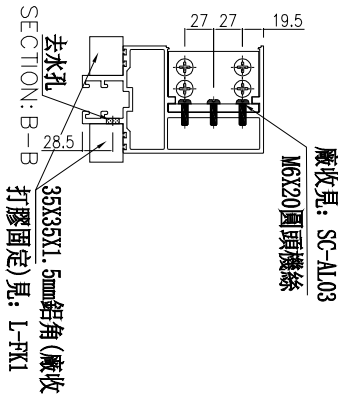
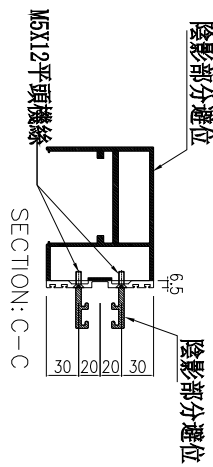
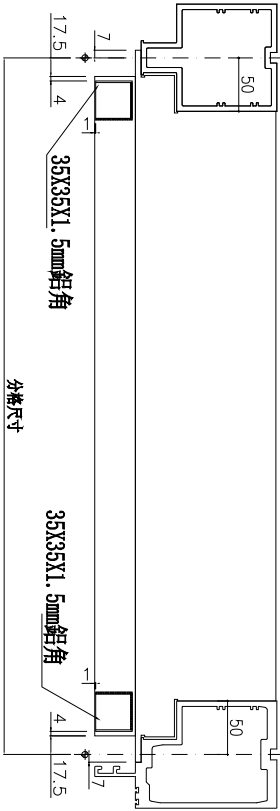
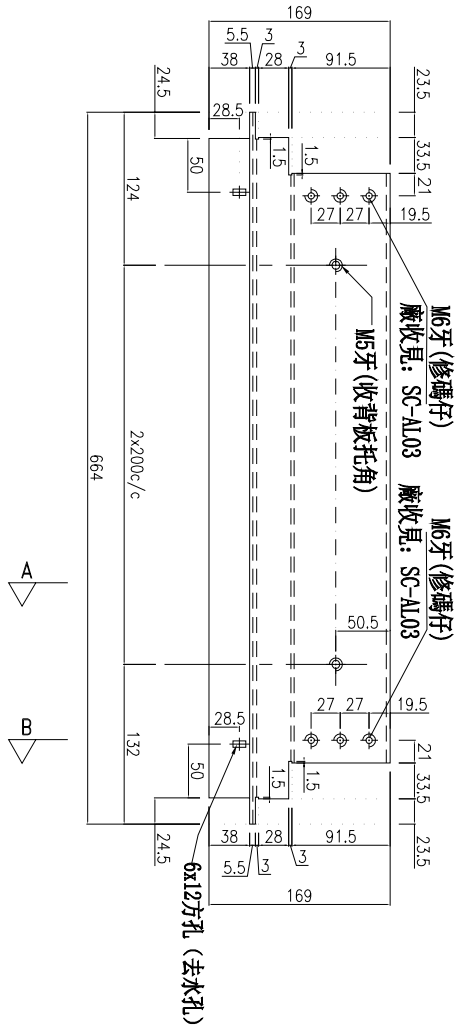
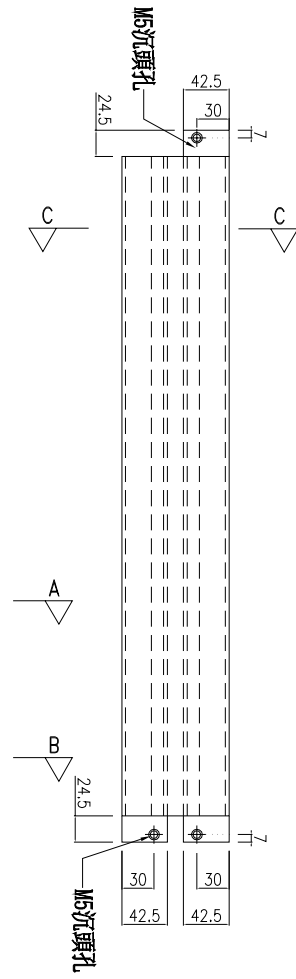

主橫收主企鋁碼螺絲不用收緊，地盤調節用

*注意:
螺絲鑽平頭孔事宜，請留意M5及3/16"要沉頭(90° X Ø10)，供修螺絲后喇膠用

名稱	雙梗橫料(蝴蝶窗用)	制圖	李常海	2025.06.12	修改	
材料	X86670	復核	謝永林	2025.07.11	日期	
顏色	UCT207124XL-3	批准			圖號	UN-L01Xb



美特鋁質有限公司
MIDI Aluminium Fabricator Ltd.

工程號 J-861 地盤 已連拿利

物料編號	數量	分格尺寸	使用位置	樓層
UN-L01Xc	656	650	CM-3003	25/F
合計：				1

蝴蝶窗用

*注意：
螺絲鑽平頭孔事宜，請留意M5及3/16"螺絲鑽平頭(90° X Ø10)，供修螺絲后期膠用

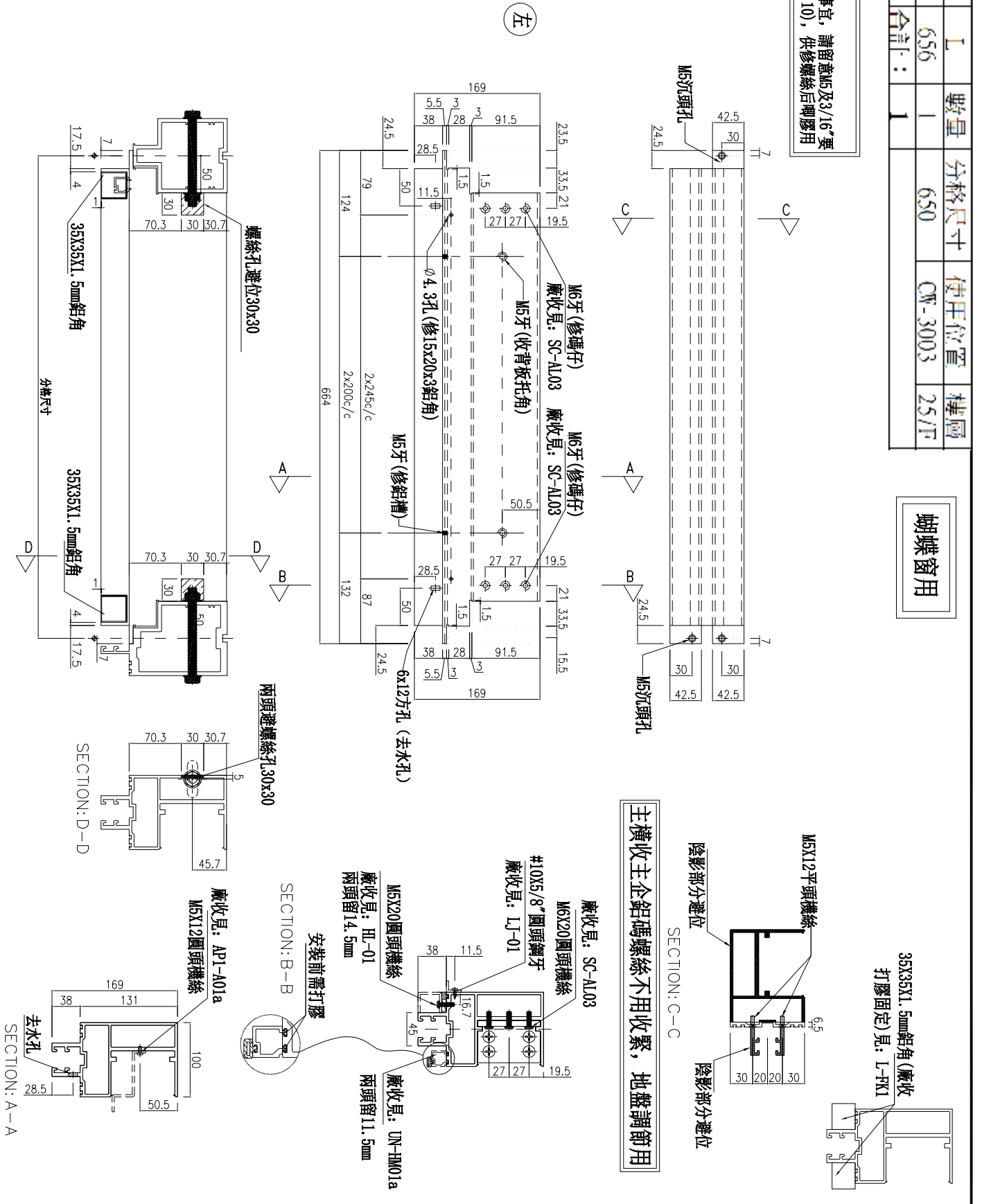

名稱	雙槓橫料(蝴蝶窗用)	制圖	李常海	2025.06.12	修改	
材料	X86670	復核	謝永林	2025.07.11	日期	
顏色	UCT207124XL-3	批准			圖號	UN-L01Xc



美特鋁質有限公司
MIDI Aluminium Fabricator Ltd.

工程號 J-861 地盤 已連拿利

物料編號	工	數量	規格尺寸	使用位置	樓層
UN-L01Xe	656	1	650	CW-3003	30/F
合計:		1			

蝴蝶窗用

*注意:
螺絲鑽平頭孔事宜, 請留意M5及3/16"螺絲鑽(90° X Ø10), 俟修螺絲后膠膠用

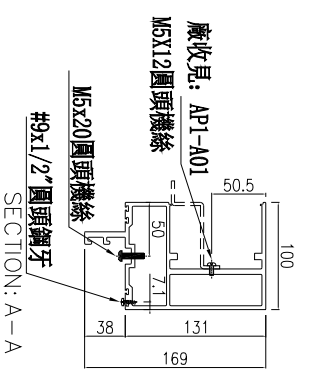
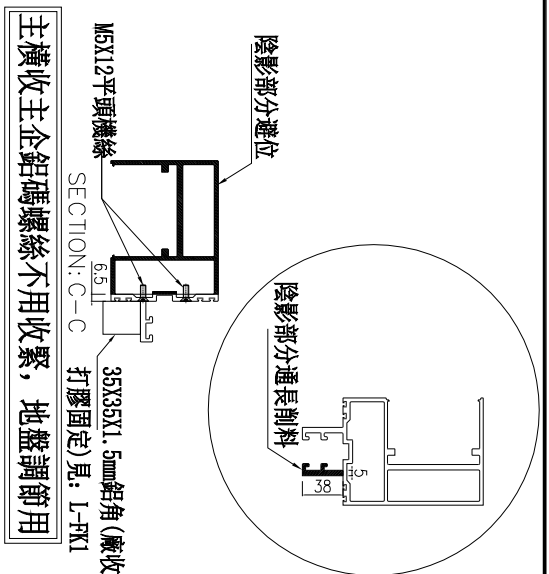
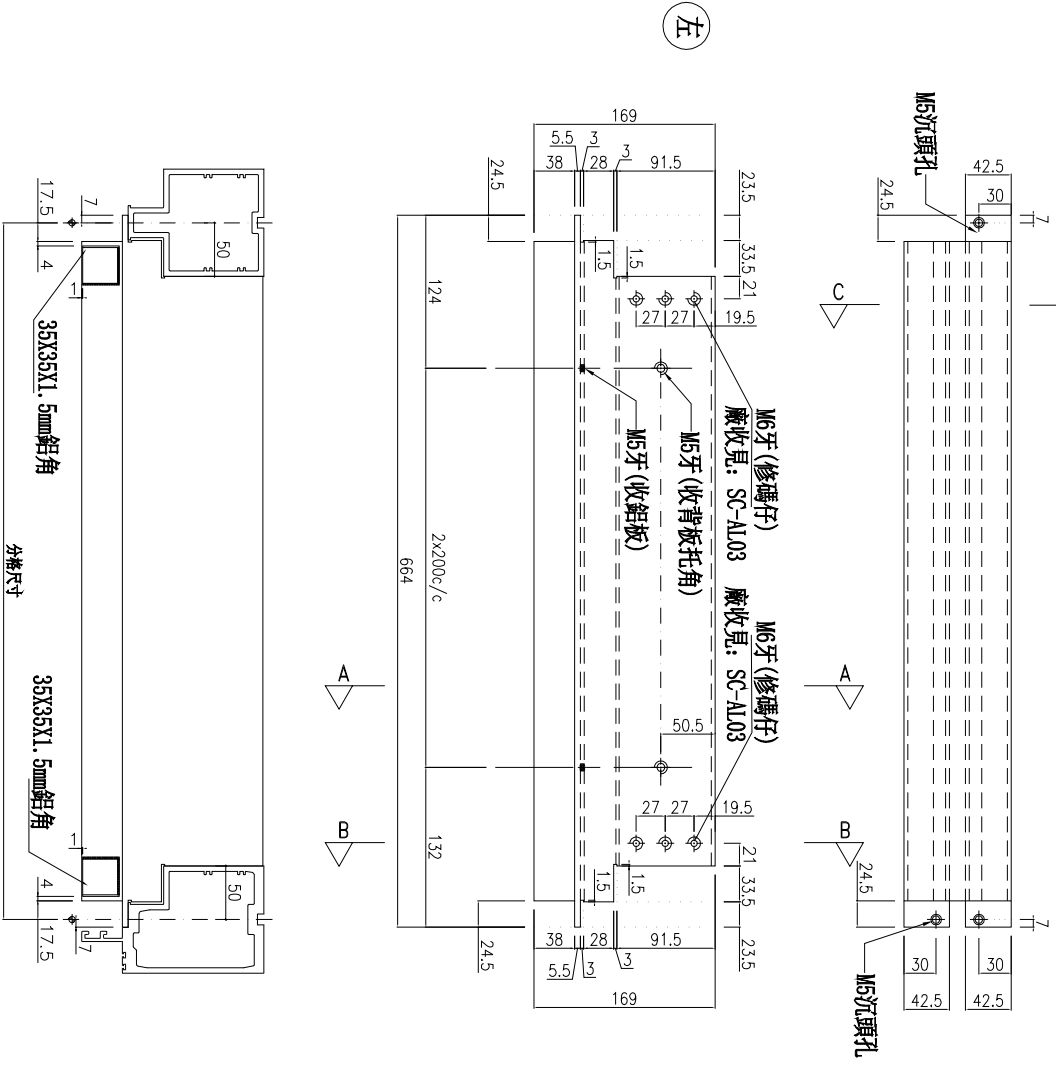

主橫收主企鋁碼螺絲不用收緊, 地盤調節用

名稱	雙梗橫料(蝴蝶窗用)	制圖	李常海	2025.06.12	修改	
材料	X86670	復核	謝永林	2025.07.11	日期	
顏色	UCT207124XL-3	批准			圖號	UN-L01Xe



美特鋁質有限公司
MIDI Aluminium Fabricator Ltd.

工程號 J-861 地盤 已連拿利

物料編號	L	數量	分格尺寸	使用位置	樓層
UN-R01a	635	3	650	CW-3002	12/F
UN-R01a	635	6	650	CW-3003	25/H-30/H
UN-R01a	635	30	650	CW-3004	15/F-30/F
合計:		39			

*注意:
螺絲鑽平頭孔事宜, 請留意M5及3/16"要
沉頭(90° X Ø10), 供修螺絲后剛膠用

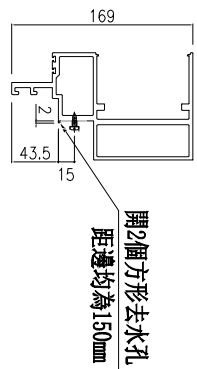

SECTION: B-B

主橫收主企鋁碼螺絲不用收緊, 地盤調節用

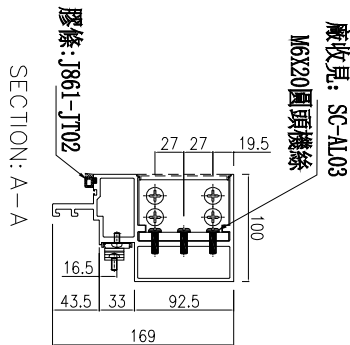
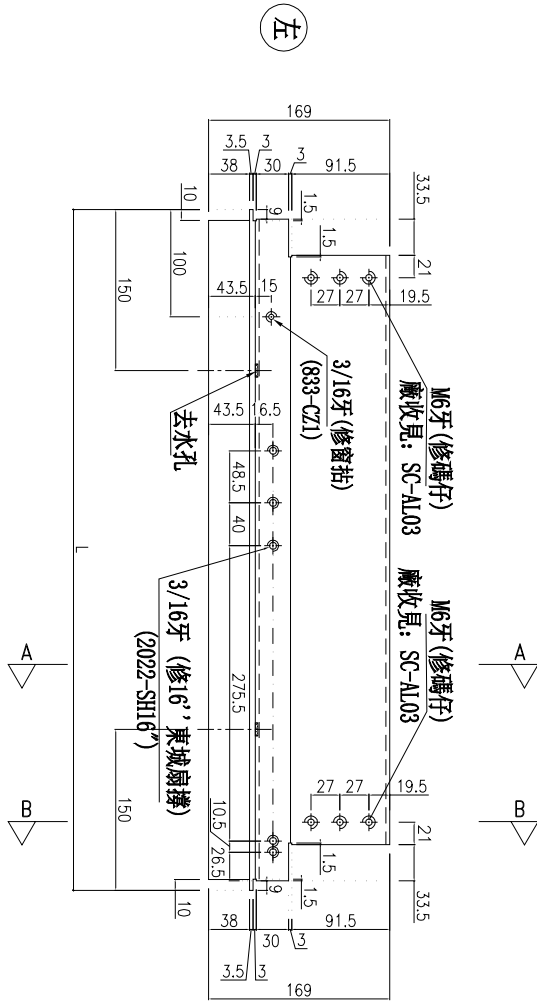

SECTION: A-A

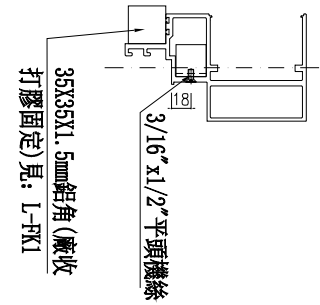
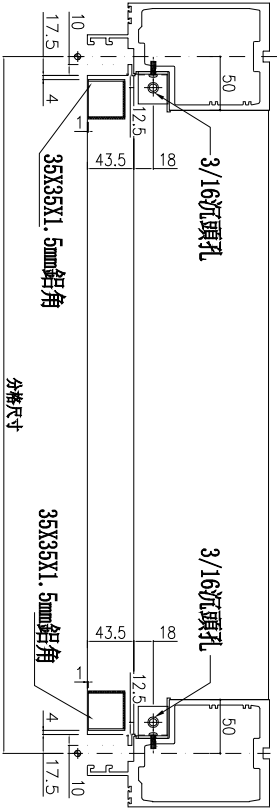

名稱	生梗橫料	制圖	李常海	2025.06.12	修改		
材料	X86671	復核	謝永林	2025.07.11	日期		
顏色	UCT207124XL-3	批准			圖號	UN-R01a	



美特鋁質有限公司
MIDI Aluminium Fabricator Ltd.

工程號 J-861 地盤 已連拿利

物料編號	I	數量	M	X	N	E0	規格尺寸	使用位置	樓層
UN-R01b	664	3	200	X	2	132	650	CW-3002	12/F
UN-R01b	664	30	200	X	2	132	650	CW-3004	15/F-30/F
合計:		33							

***注意:**
螺絲鑽平頭孔事宜, 請留意M5及3/16"要
沉頭(90° X Ø10), 供修螺絲后膠膠用

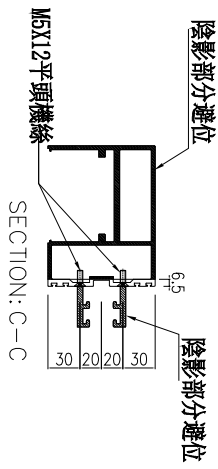
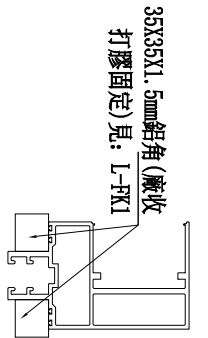
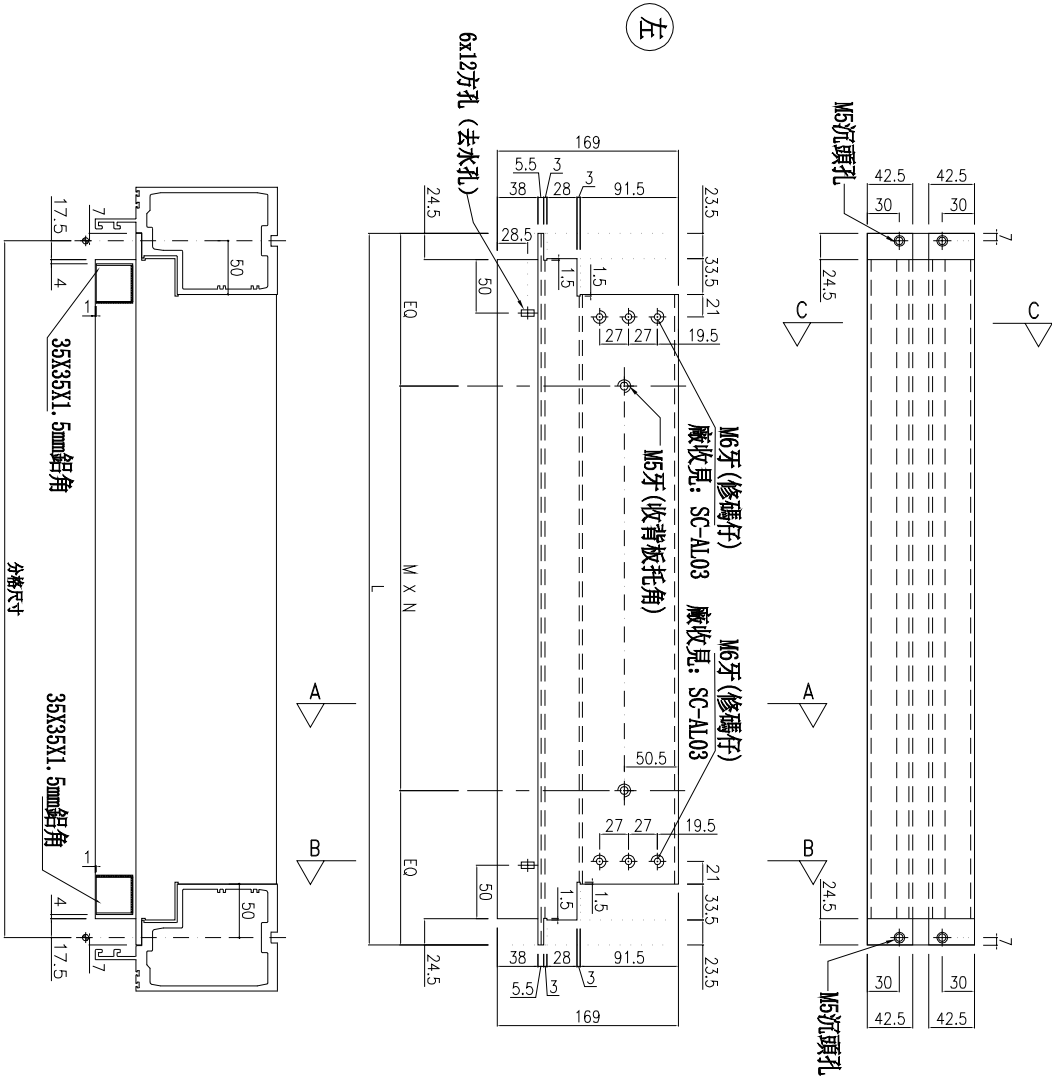

主橫收主企鋁碼螺絲不用收緊, 地盤調節用

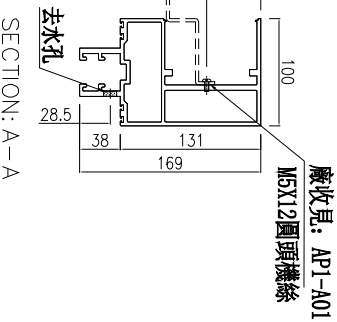
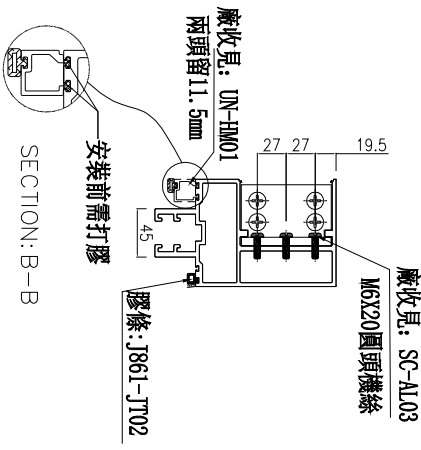

名稱	雙梗橫料	制圖	李常海	2025.06.12	修改	
材料	X86670	復核	謝永林	2025.07.11	日期	
顏色	UCT207124XL-3	批准			圖號	UN-R01b



美特鋁質有限公司
MIDI Aluminium Fabricator Ltd.

工程號 J-861 地盤 已連拿利

物料編號	L	數量	分格尺寸	使用位置	樓層
UN-R01Xb	656	6	650	CW-3003	25/F-30/F
合計：		6			

蝴蝶窗用

***注意：**
螺絲鑽平頭孔事宜，請留意M5及3/16"要
沉頭(90° X Ø10)，供修螺絲后膠膠用

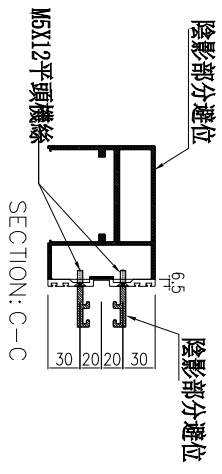
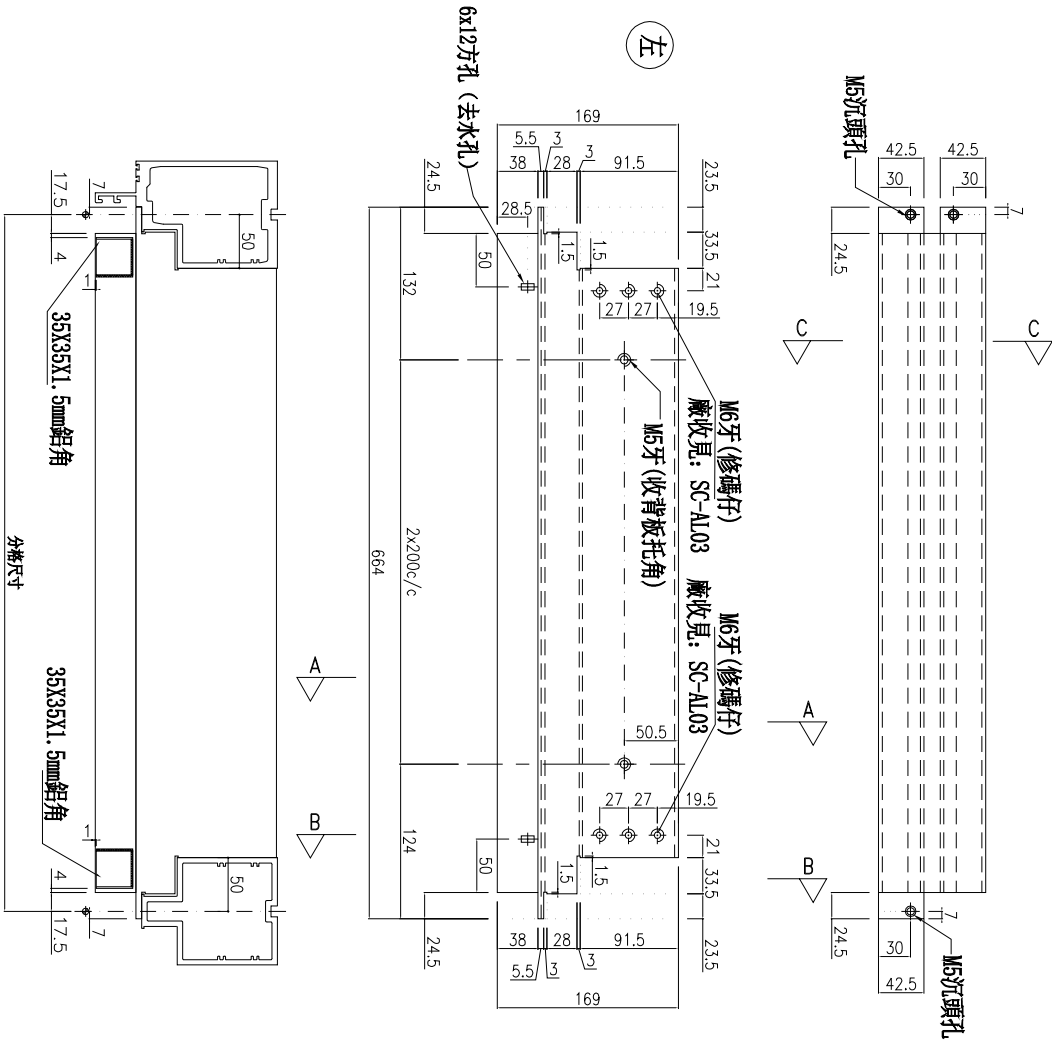

主橫收主企鋁碼螺絲不用收緊，地盤調節用

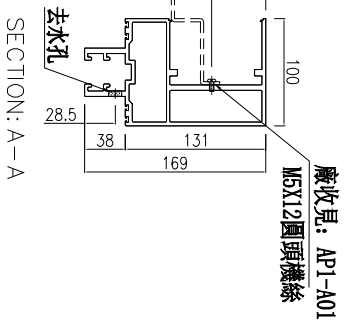
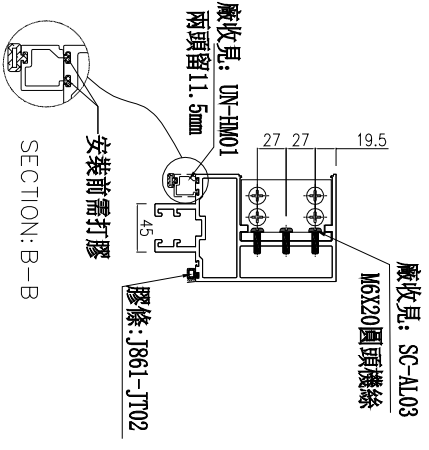

名稱	雙梗橫料(蝴蝶窗用)	制圖	李常海	2025.06.12	修改	
材料	X86670	復核	謝永林	2025.07.11	日期	
顏色	UCT207124XL-3	批准			圖號	UN-R01Xb



美特鋁質有限公司
MIDI Aluminium Fabricator Ltd.

工程號 J-861 地盤 己連拿利

物料編號	J	數量	分格尺寸	位用位置	樓層
UN-R01Xc	656	1	650	CW-3003	25/F
合計:	1				

蝴蝶窗用

*注意:
螺絲鑽平頭孔事宜, 請留意M5及3/16"要
沉頭(90° X ϕ 10), 供修螺絲后膠膠用

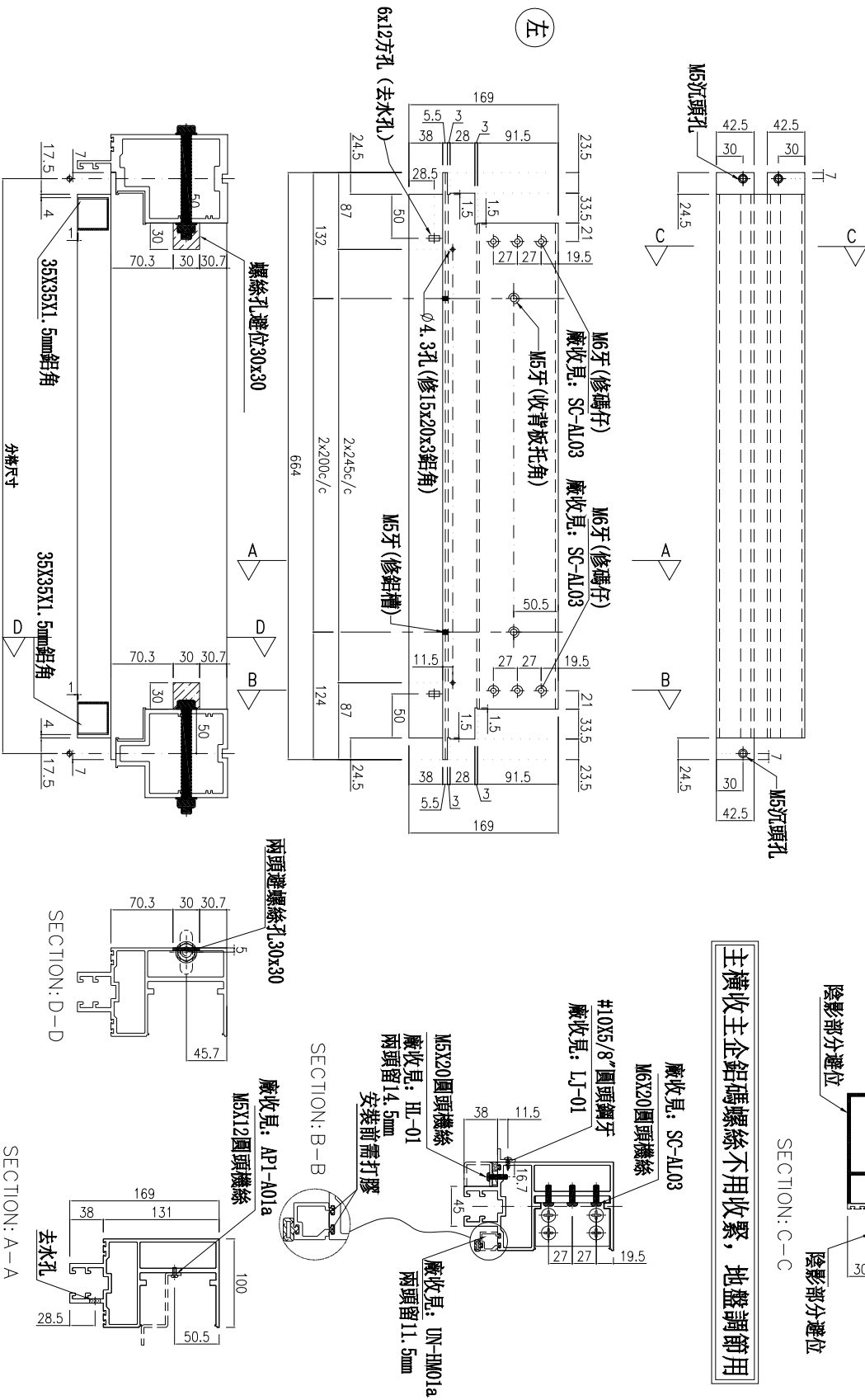

名稱	雙梗橫料(蝴蝶窗用)	制圖	李常海	2025.06.12	修改	
材料	X86670	復核	謝永林	2025.07.11	日期	
顏色	UCT207124XL-3	批准			圖號	UN-R01Xc



美特鋁質有限公司
MIDI Aluminium Fabricator Ltd.

工程號 J-861 地盤 已連拿利

物料編號	L	數量	規格尺寸	使用位置	樓層
UN-R01Xe	656	1	650	CW-3003	30/F
合計:	1				

蝴蝶窗用

*注意:
螺絲鑽平頭孔事宜, 請留意M5及3/16"螺
沉頭 (90° X Ø10), 俾修螺絲後膠膠用

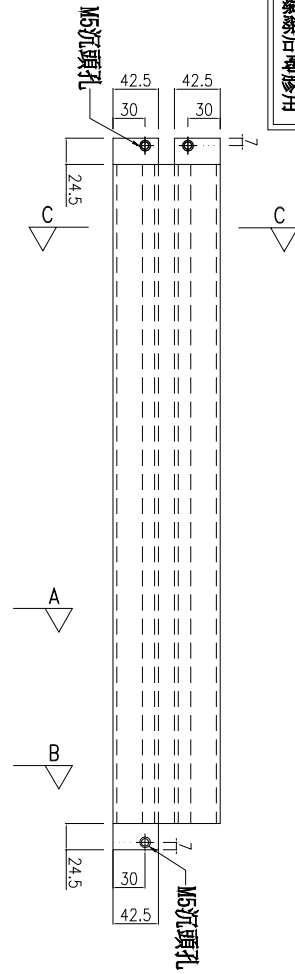

左

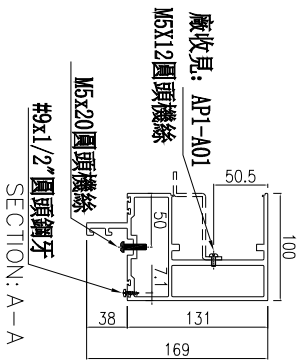
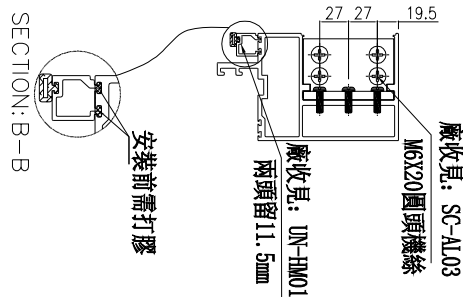
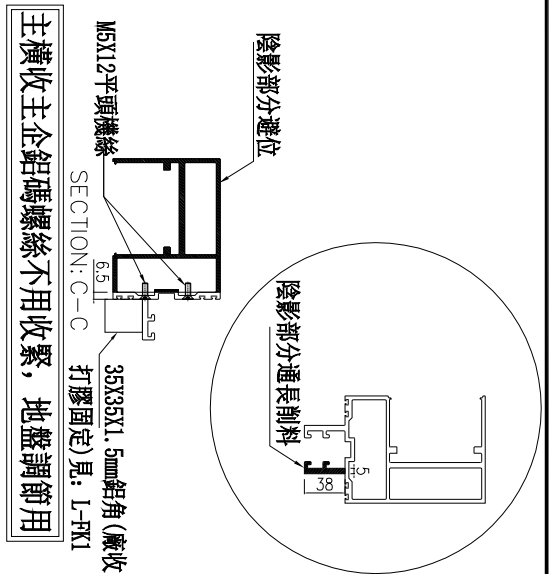
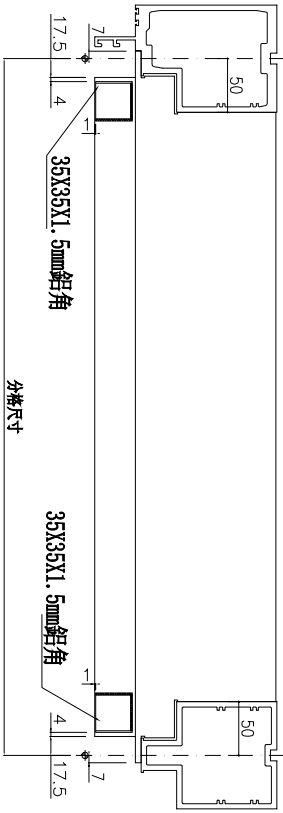
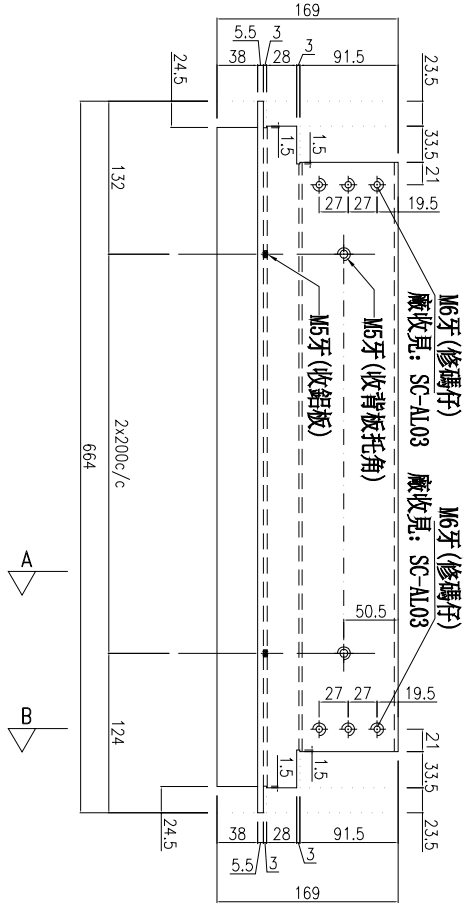

名稱	雙梗橫料(蝴蝶窗用)	制圖	李常海	2025.06.12	修改	
材料	X86670	復核	謝永林	2025.07.11	日期	
顏色	UCT207124XL-3	批准			圖號	UN-R01Xe



美特鋁質有限公司
MIDI Aluminium Fabricator Ltd.

工程號 J-861 地盤 已連拿利

物料編號	L	數量	M	X	N	E0	分格尺寸	使用位置	樓層
UN-R02	397.5	6	200	X	1	98.75	412.5	CW-3003	25/F-30/F
合計：	6								

*注意：
螺絲鑽平頭孔事宜，請留意M5及3/16"要
沉頭(90° X φ10)，供修螺絲后膠膠用

主橫收主企鋁碼螺絲不用收緊，地盤調節用

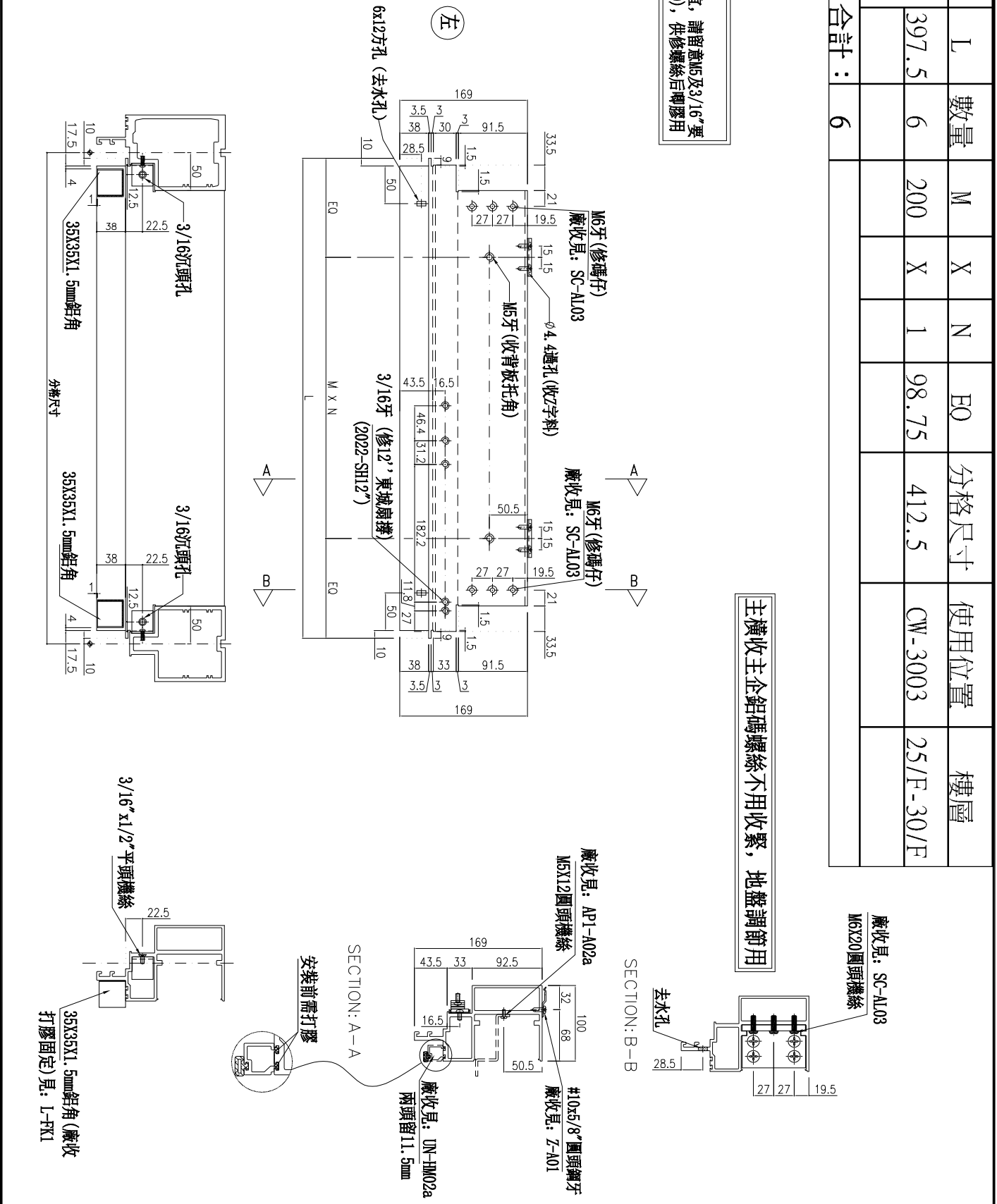

名稱	生梗橫料	制圖	李常海	2025.06.12	修改	
材料	X86671	復核	謝永林	2025.07.11	日期	
顏色	UCT207124XL-3	批准			圖號	UN-R02



美特鋁質有限公司

MIDI Aluminium Fabricator Ltd.

工程號

J-861

地盤

已連拿利

物料編號

L

數量

分格尺寸

使用位置

樓層

UN-R02a

397.5

6

412.5

CW-3003

25/F-30/F

合計：6

*注意：
螺絲鑽平頭孔事宜，請留意M5及3/16"要
沉頭(90° X Ø10)，供修螺絲后剛膠用

主橫收主企鋁碼螺絲不用收緊，地盤調節用

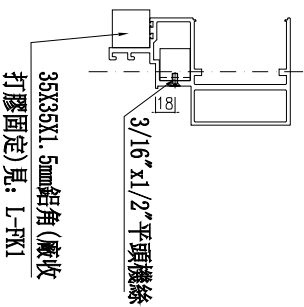
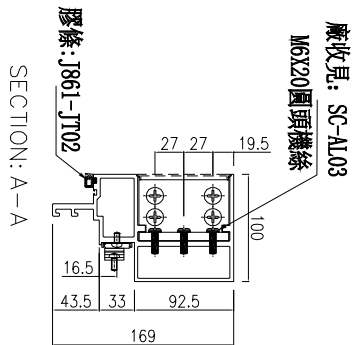
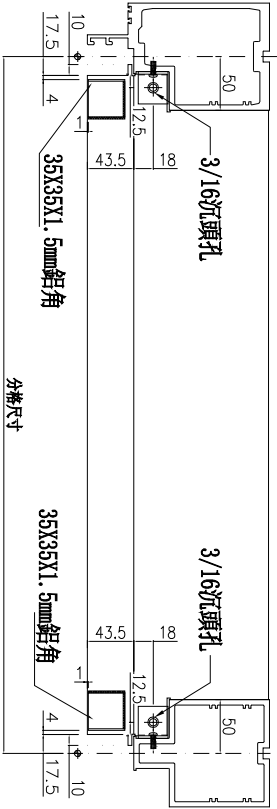
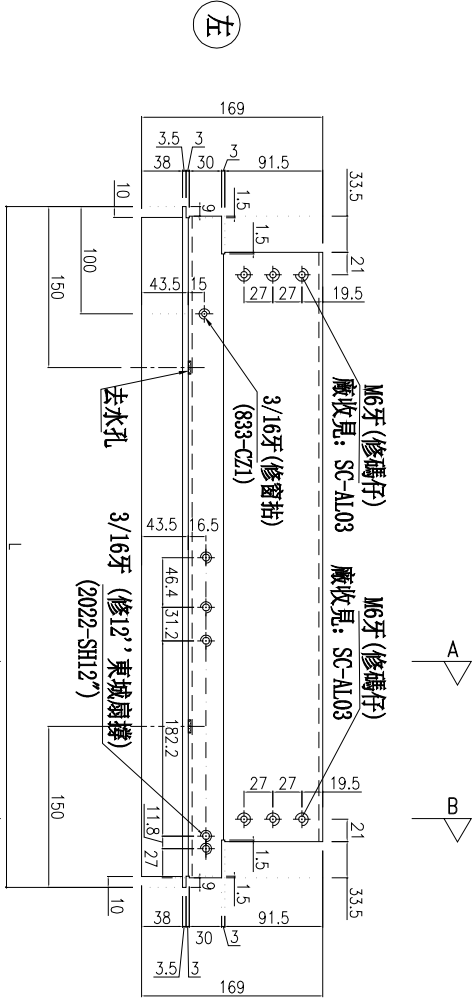
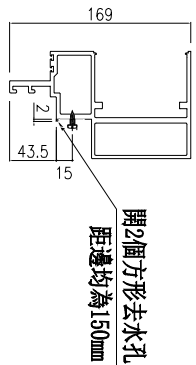

名稱

生梗橫料

材料

X86671

顏色

UCT207124XL-3

制圖

李常海

2025.06.12

修改

復核

謝永林

2025.07.11

日期

批准

圖號

UN-R02a



美特鋁質有限公司
MIDI Aluminium Fabricator Ltd.

工程號 J-861 地盤 已連拿利

物料編號 UN-R02b

物料編號	L	數量	M	X	N	E0	分格尺寸	使用位置	樓層
	426.5	6	200	X	1	113.25	412.5	CW-3003	25/F-30/F
合計：	6								

*注意：
鑄造鑽平頭孔事宜，請留意M5及3/16"要
沉頭(90° X Ø10)，供修螺絲后膠膠用

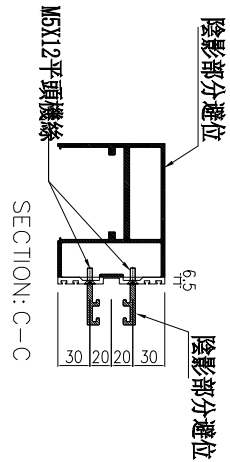
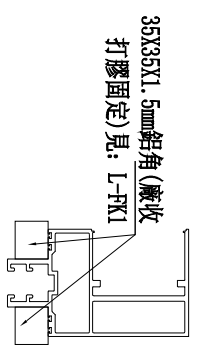
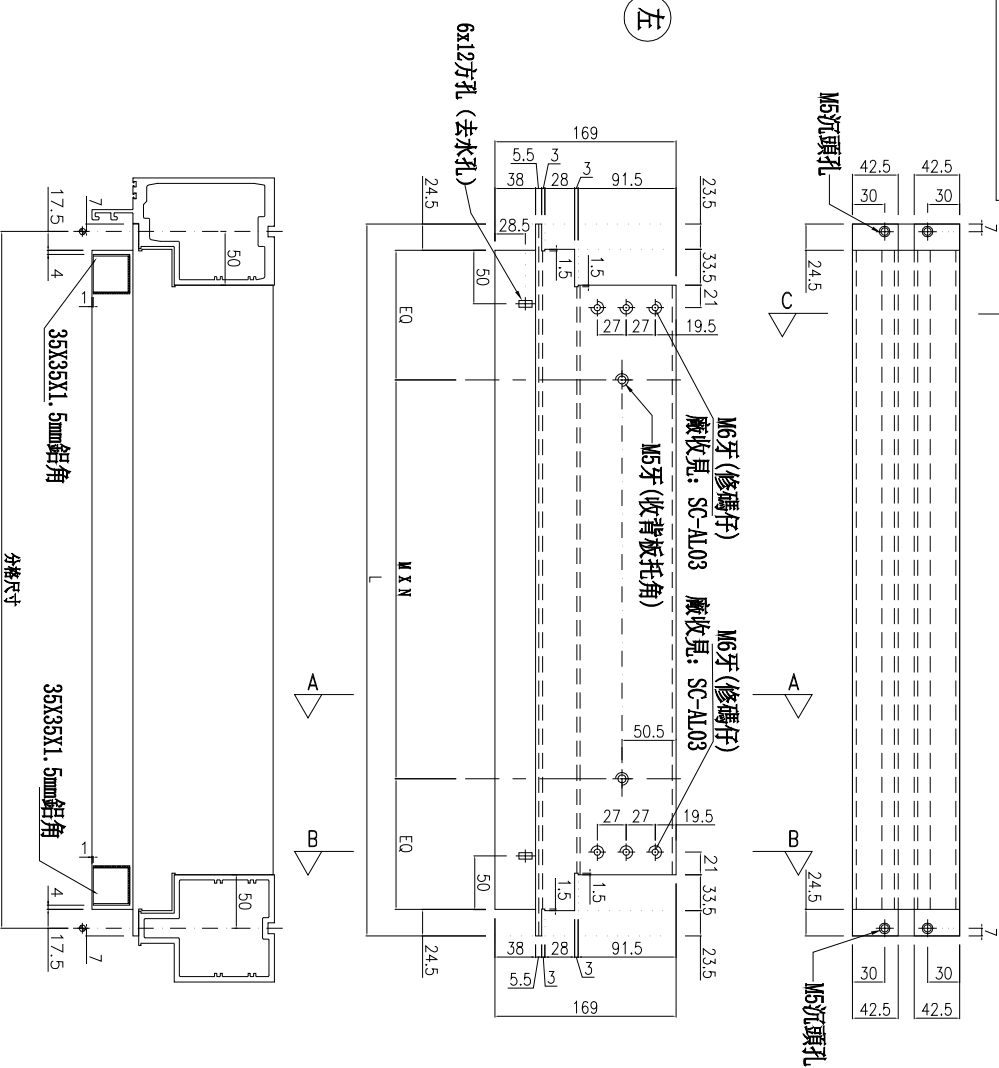

主橫收主企鋁碼螺絲不用收緊，地盤調節用

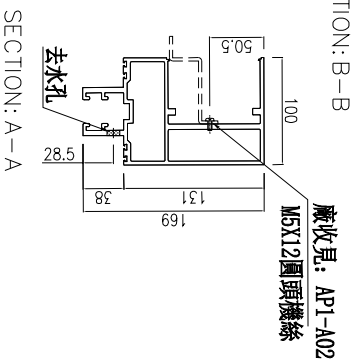
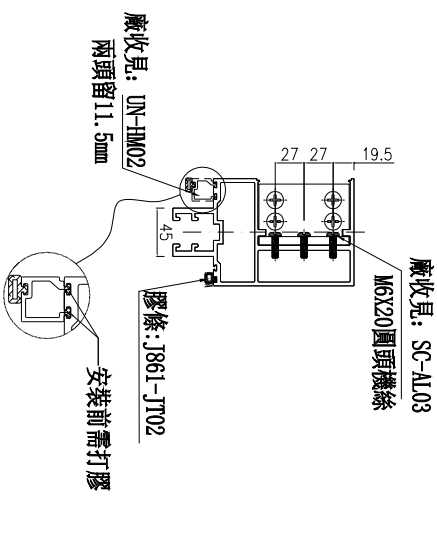

名稱	雙槓橫料	制圖	李常海	2025.06.12	修改	
材料	X86670	復核	謝永林	2025.07.11	日期	
顏色	UCT207124XL-3	批准			圖號	UN-R02b



美特鋁質有限公司
MIDI Aluminium Fabricator Ltd.

工程號 J-861 地盤 已連拿利

物料編號	L	數量	M	X	N	E0	M1	X	N1	E01	分格尺寸	使用位置	樓層
UN-R02c	426.5	1	200	X	1	113.25	250	X	1	88.25	412.5	CW-3003	25/F
合計：	1												

*注意：
螺絲鑽平頭孔事宜，請留意M5及3/16"要
沉頭(90° X Ø10)，俾修螺絲后膠膠用

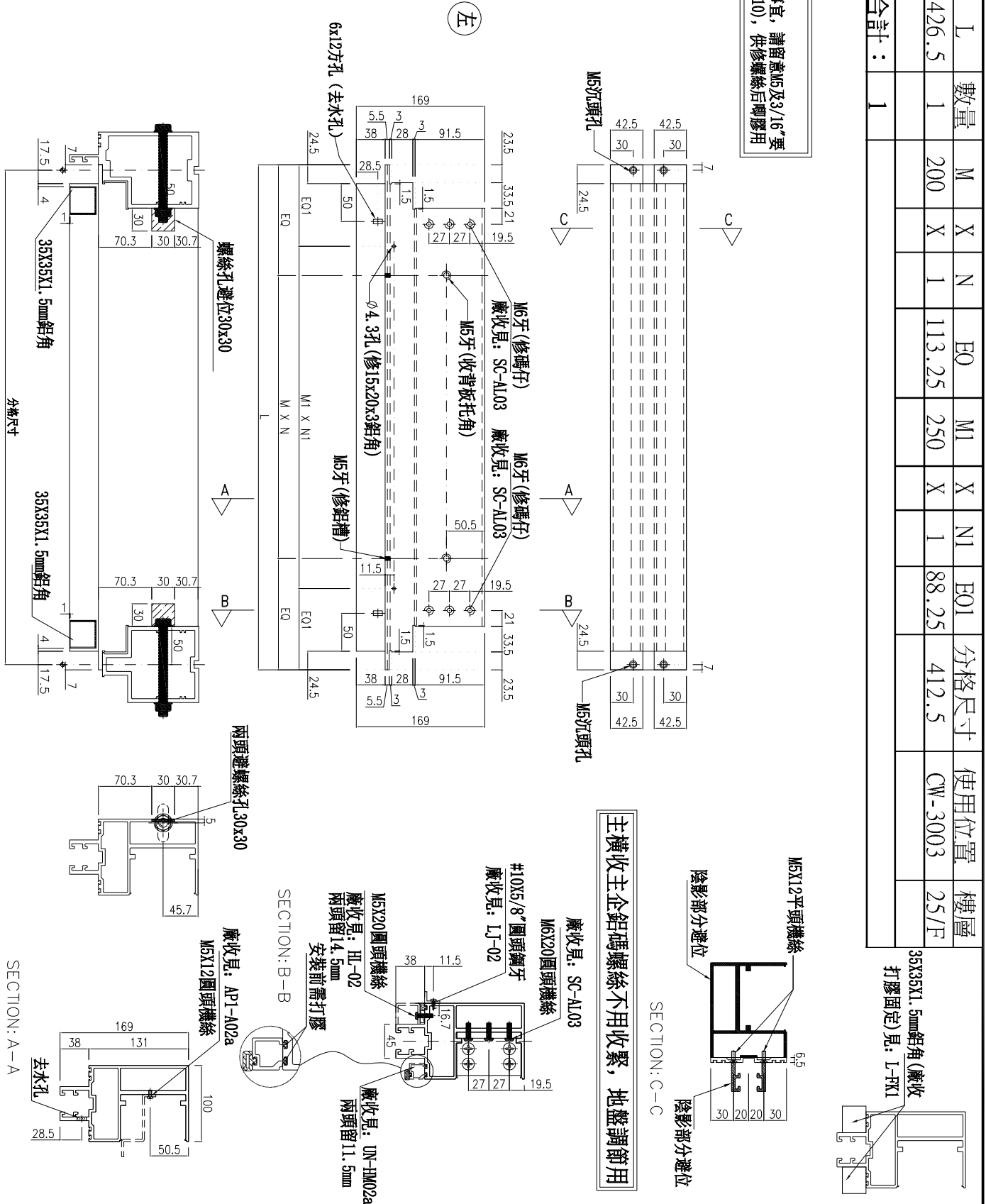

名稱	雙槓橫料	制圖	李常海	2025.06.12	修改	
材料	X86670	復核	謝永林	2025.07.11	日期	
顏色	UCT207124XL-3	批准			圖號	UN-R02c



美特鋁質有限公司
MIDI Aluminium Fabricator Ltd.

工程號 J-861 地盤 已連拿利

物料編號	L	數量	M	X	N	EO	分格尺寸	使用位置	樓層
UN-R02e	426.5	1	200	X	1	113.25	412.5	CW-3003	30/F
合計:	1								

*注意:
螺絲鑽平頭孔事宜, 請留意M5及3/16"螺絲鑽平頭 (90° X Ø10), 供修螺絲后膠膠用

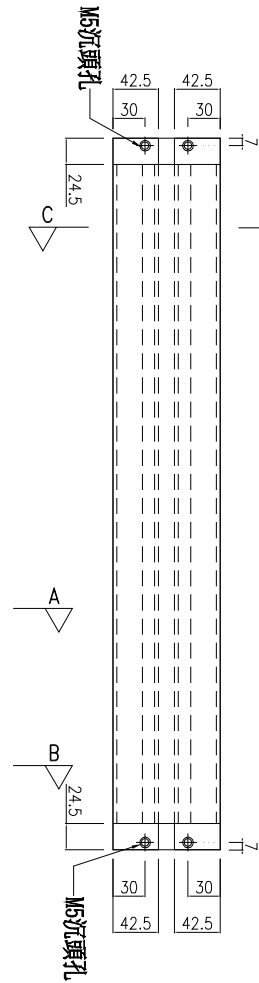

左

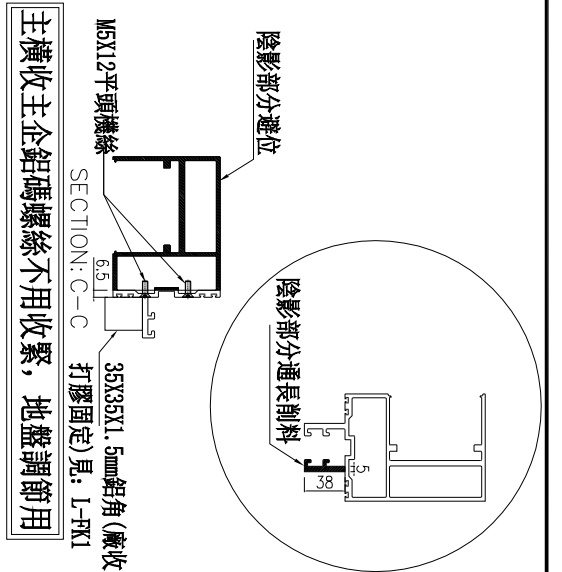
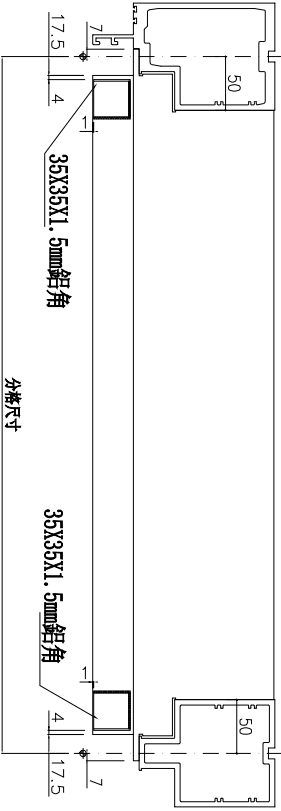
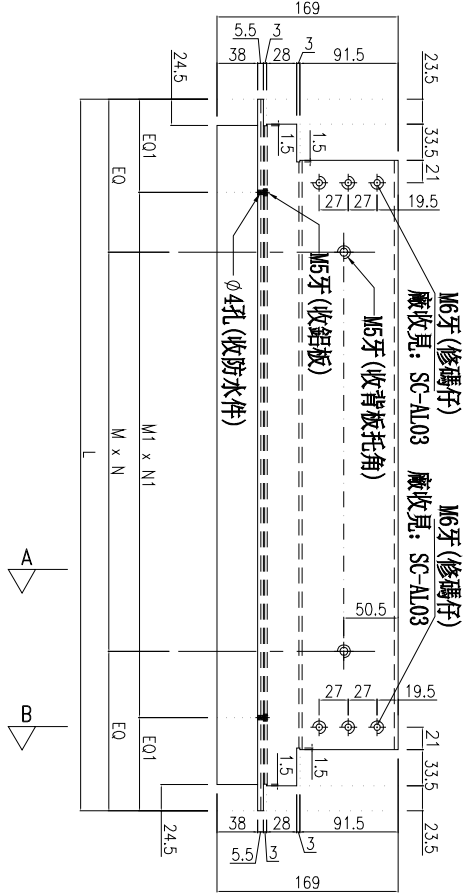

主橫收主企鋁碼螺絲不用收緊, 地盤調節用

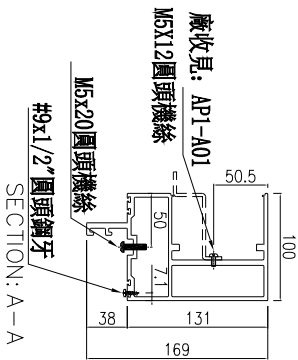
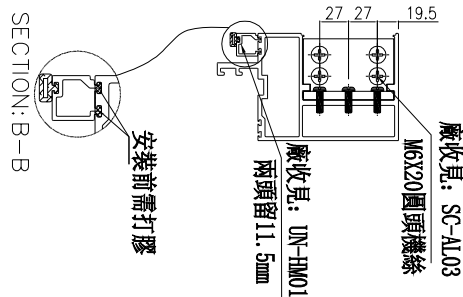

名稱	雙梗橫料	制圖	李常海	2025.06.12	修改	
材料	X86670	復核	謝永林	2025.07.11	日期	
顏色	UCT207124XL-3	批准			圖號	UN-R02e



美特鋁質有限公司
MIDI Aluminium Fabricator Ltd.

工程號 J-861 地盤 已連拿利

物料編號	L	數量	M	X	N	EQ	分格尺寸	使用位置	樓層
UN-L03	485	1	260	X	1	112.5	500	CW-3002	12/F
	485	15	260	X	1	112.5	500	CW-3004	15/F-30/F
合計：	16								

*注意：
螺絲鑽平頭孔事宜，請留意M5及3/16"螺絲鑽平頭(90° X Ø10)，供修螺絲后膠膠用

主橫收主企鋁碼螺絲不用收緊，地盤調節節用

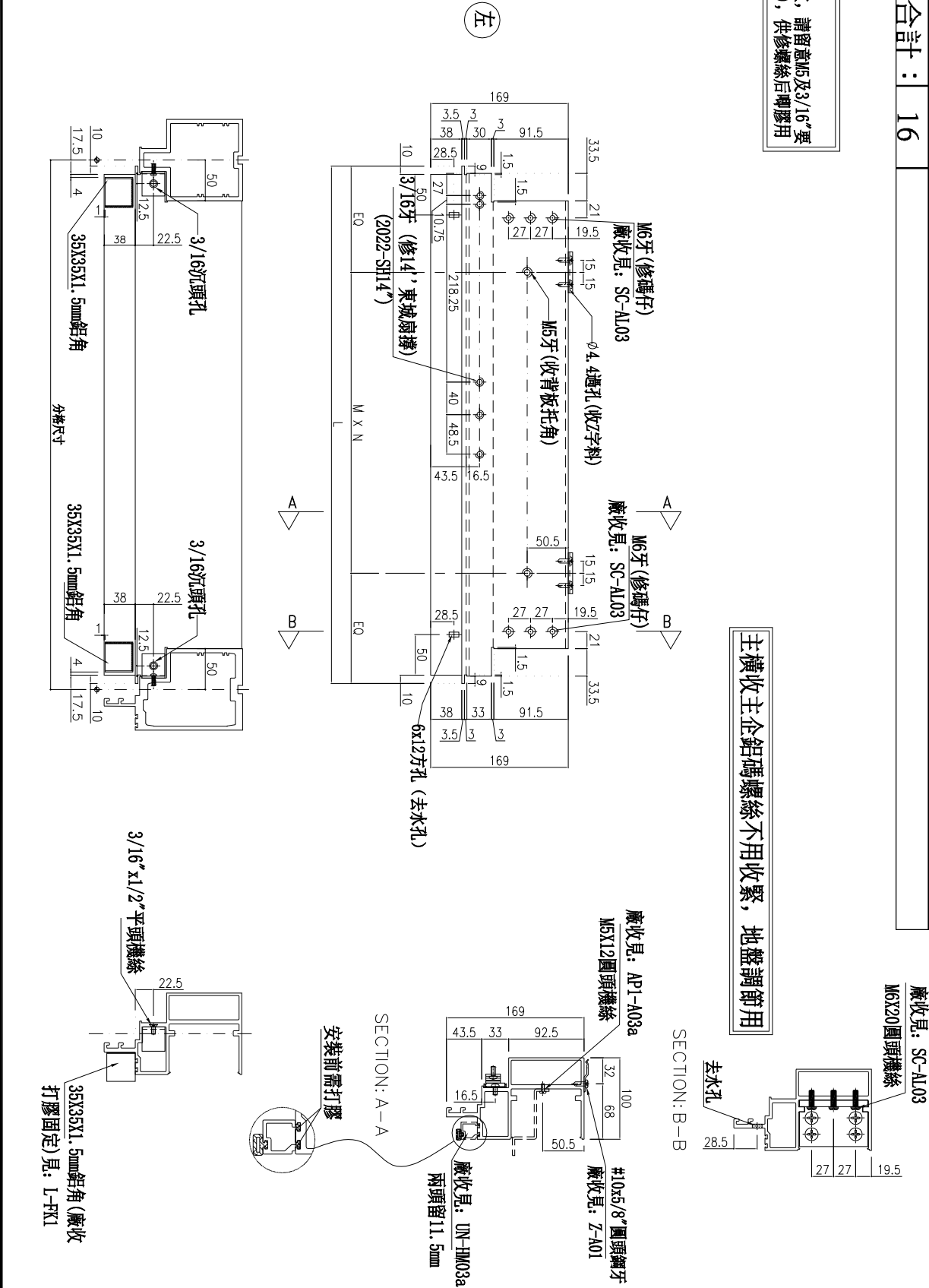

名稱	生梗橫料	制圖	李常海	2025.06.12	修改	
材料	X86671	復核	謝永林	2025.07.11	日期	
顏色	UCT207124XL-3	批准			圖號	UN-L03



美特鋁質有限公司
MIDI Aluminium Fabricator Ltd.

工程號 J-861 地盤 已連拿利

物料編號	L	數量	分格尺寸	使用位置	樓層
UN-L03a	485	1	500	CW-3002	12/F
	485	15	500	CW-3004	15/F-30/F
合計:		16			

*注意:
螺絲鑽平頭孔事宜, 請留意M5及3/16"要
沉頭(90° X Ø10), 供修螺絲后剛膠用

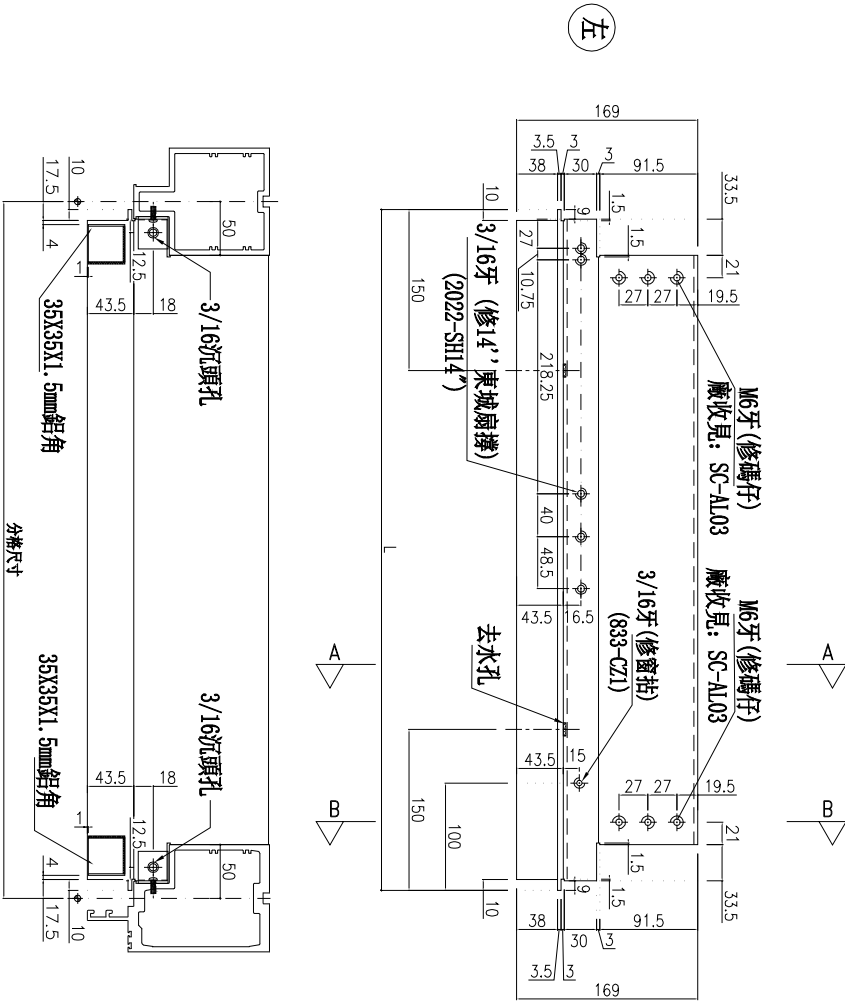

主橫收主企鋁碼螺絲不用收緊, 地盤調節用

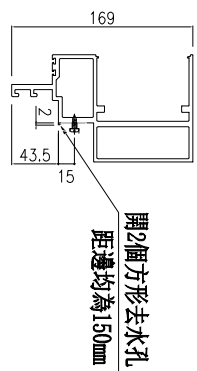

SECTION: B-B

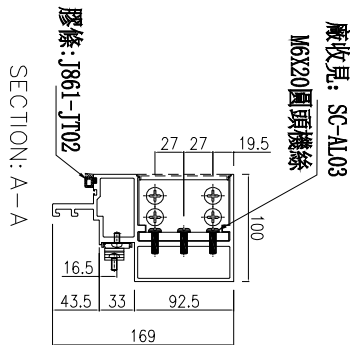

SECTION: A-A

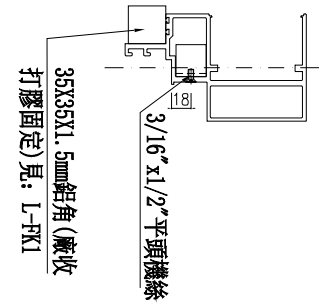

名稱	生梗橫料	制圖	李常海	2025.06.12	修改		
材料	X86671	復核	謝永林	2025.07.11	日期		
顏色	UCT207124XL-3	批准			圖號	UN-L03a	



美特鋁質有限公司
MIDI Aluminium Fabricator Ltd.

工程號 J-861 地盤 已連拿利

物料編號	L	數量	M	X	N	E0	分格尺寸	使用位置	樓層
UN-L03b	514	1	260	X	1	127	500	CW-3002	12/F
	514	15	260	X	1	127	500	CW-3004	15/F-30/F
合計:		16							

*注意:
螺絲鑽平頭孔事宜, 請留意M5及3/16"要
沉頭 (90° X φ10), 俾修螺絲后噴膠用

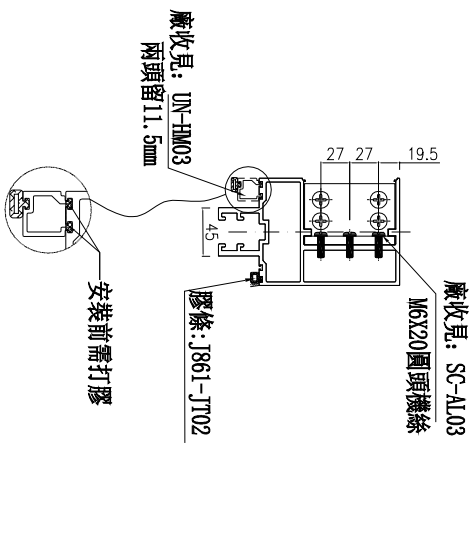
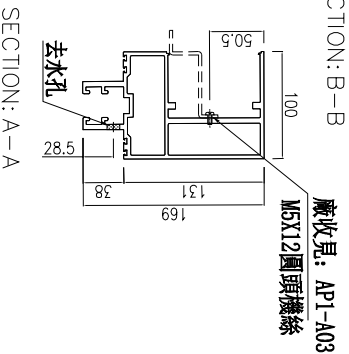
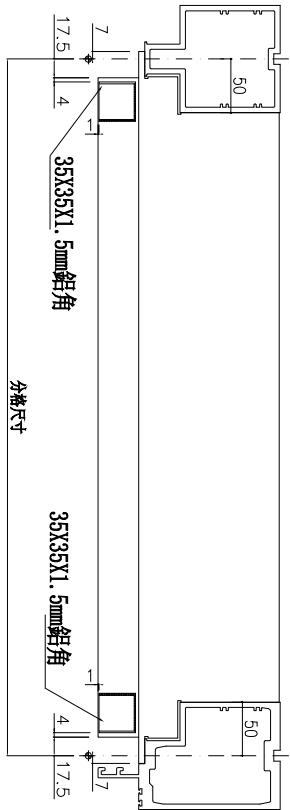
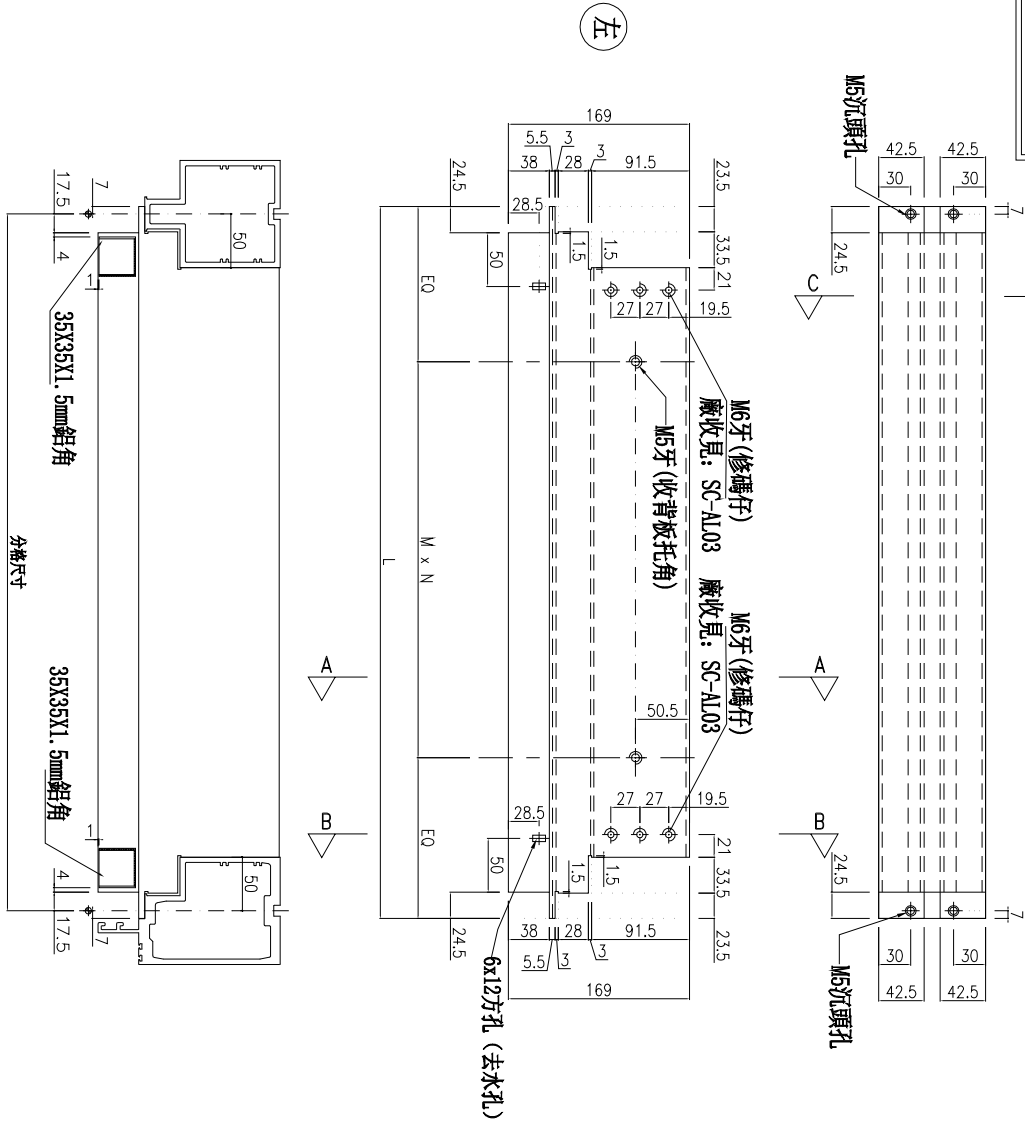

主橫收主企鋁碼螺絲不用收緊, 地盤調節用

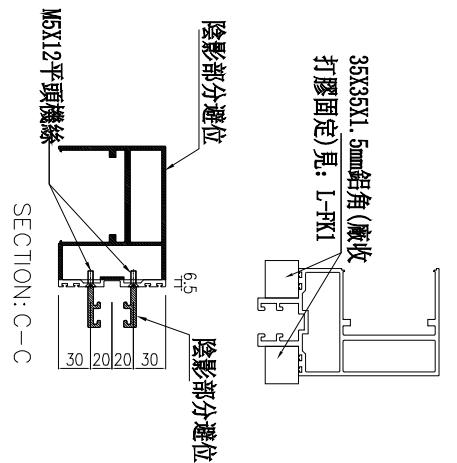

名稱	雙梗橫料	制圖	李常海	2025.06.12	修改	
材料	X86670	復核	謝永林	2025.07.11	日期	
顏色	UCT207124XL-3	批准			圖號	UN-L03b



美特鋁質有限公司
MIDI Aluminium Fabricator Ltd.

工程號 J-861 地盤 已連拿利

物料編號	L	數量	M	X	N	E0	分格尺寸	使用位置	樓層
UN-R03	485	1	260	X	1	112.5	500	CW-3001	12/F
	485	9	260	X	1	112.5	500	CW-3003	15/F-23/F
合計：		10							

*注意：
螺絲鑽平頭孔事宜，請留意M5及3/16"要
沉頭(90° X φ10)，供修螺絲后喇膠用

主橫收主企鋁碼螺絲不用收緊，地盤調節用

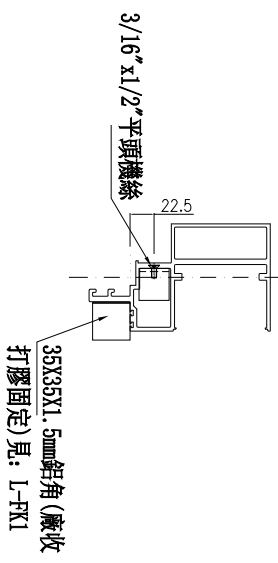
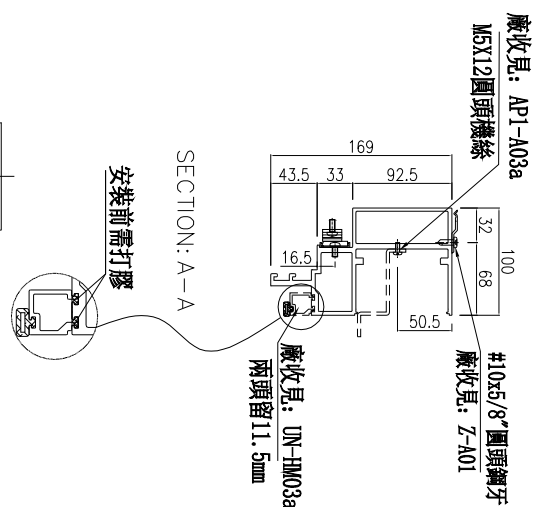
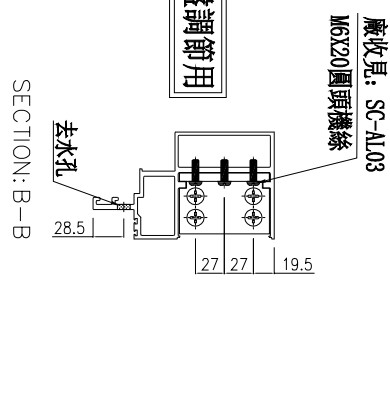
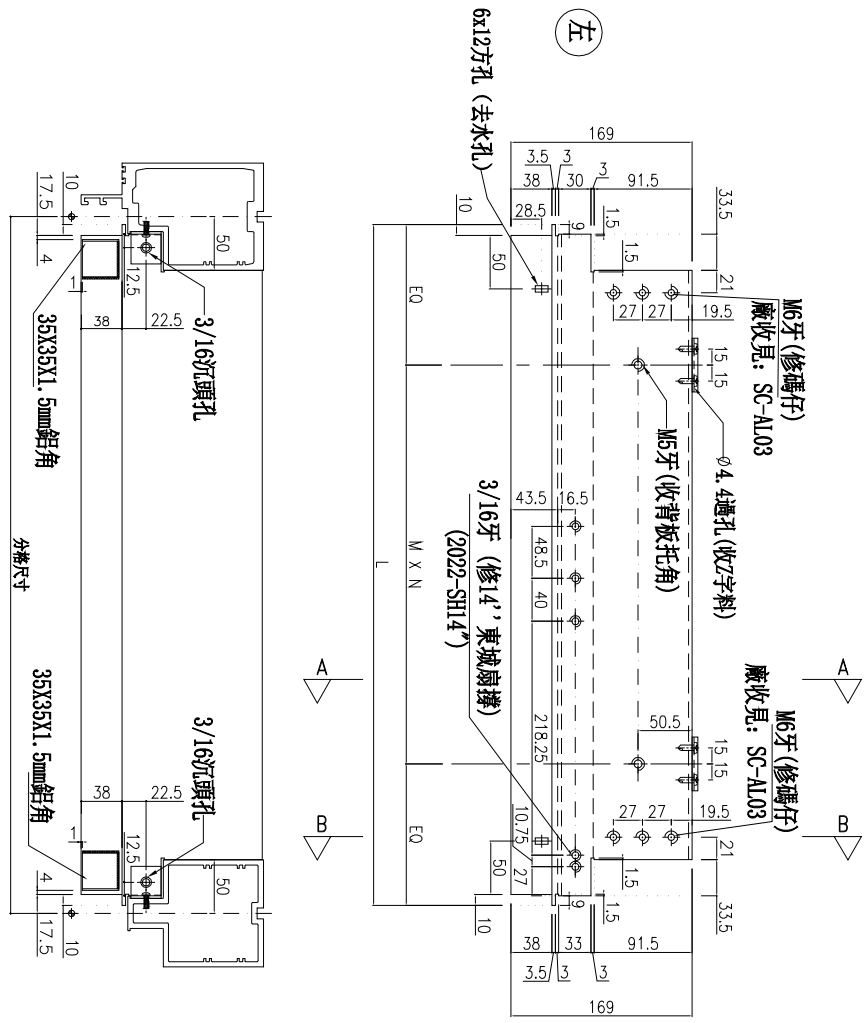

名稱	生梗橫料	制圖	李常海	2025.06.12	修改	
材料	X86671	復核	謝永林	2025.07.11	日期	
顏色	UCT207124XL-3	批准			圖號	UN-R03



美特鋁質 有限公司
MIDI Aluminium Fabricator Ltd.

工程號 J-861 地盤 已連拿利

物料編號	L	數量	分格尺寸	使用位置	樓層
UN-R03a	485	1	500	CW-3001	12/F
	485	9	500	CW-3003	15/F-23/F
合計:		10			

*注意:
螺絲鑽平頭孔事宜, 請留意M5及3/16"要
沉頭(90° X Ø10), 供修螺絲后剛膠用

主橫收主企鋁碼螺絲不用收緊, 地盤調節用

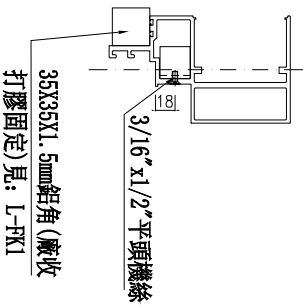
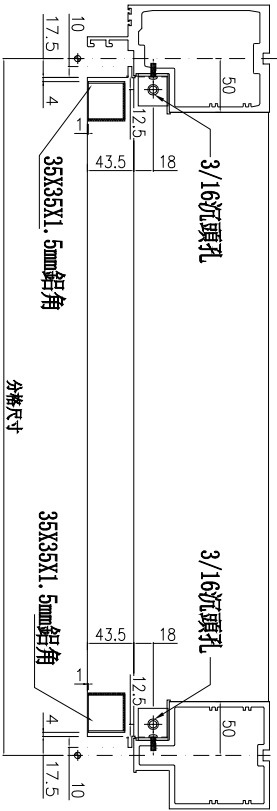
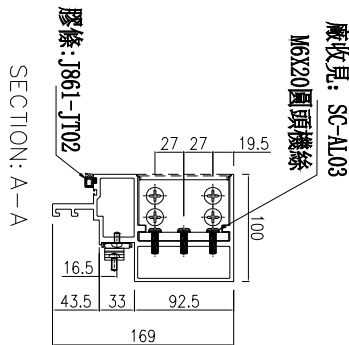
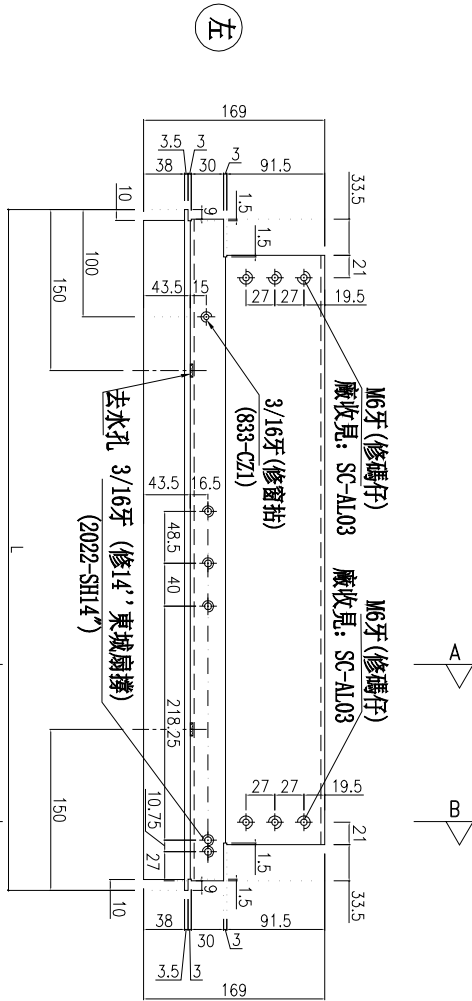
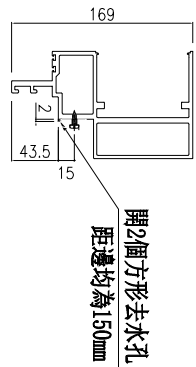

名稱	生梗橫料	制圖	李常海	2025.06.12	修改	
材料	X86671	復核	謝永林	2025.07.11	日期	
顏色	UCT207124XL-3	批准			圖號	UN-R03a



美特鋁質有限公司
MIDI Aluminium Fabricator Ltd.

工程號 J-861 地盤 已連拿利

*注意:
螺絲鑽平頭孔事宜, 請留意M5及3/16"要
沉頭(90° X Ø10), 俾修螺絲后膠膠用

物料編號	L	數量	M	X	N	EQ	分格尺寸	使用位置	樓層
UN-R03b	514	1	260	X	1	127	500	CW-3001	12/F
	514	9	260	X	1	127	500	CW-3003	15/F-23/F
合計:		10							

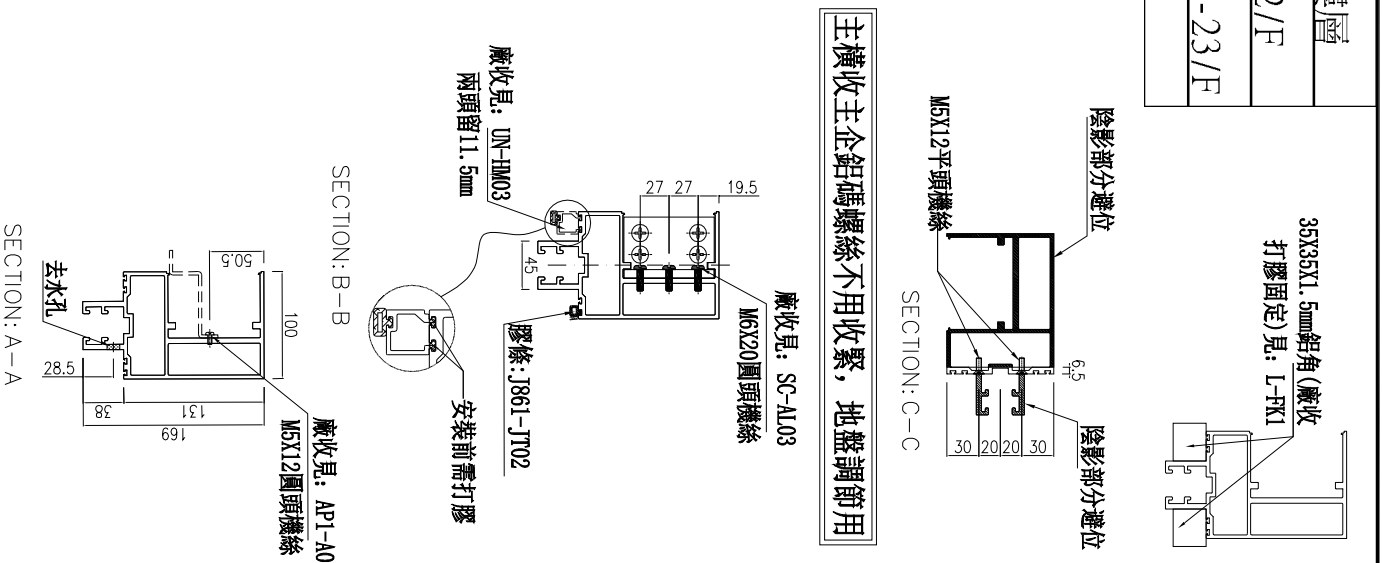
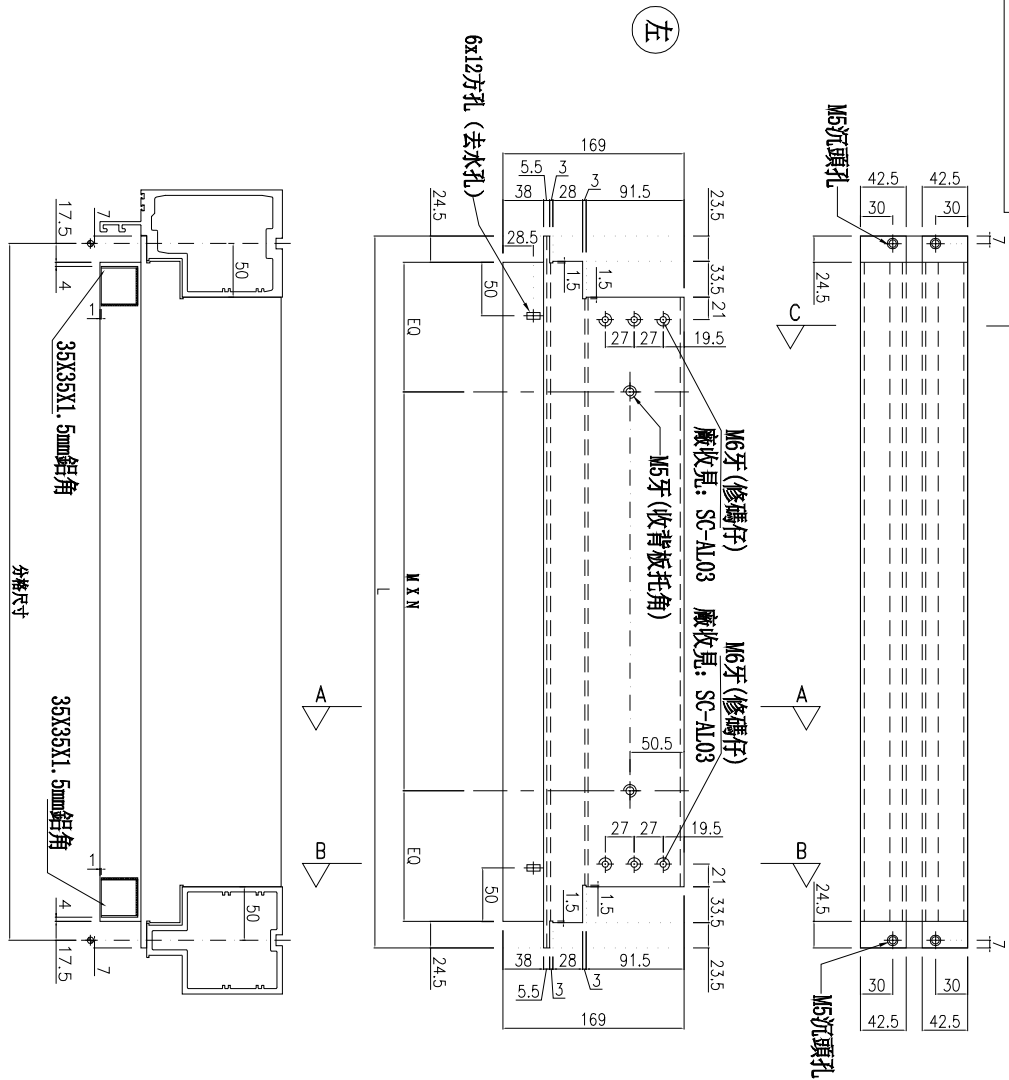

主橫收主企鋁碼螺絲不用收緊, 地盤調節用

名稱	雙梗橫料	制圖	李常海	2025.06.12	修改	
材料	X86670	復核	謝永林	2025.07.11	日期	
顏色	UCT207124XL-3	批准			圖號	UN-R03b



美特鋁質有限公司
MIDI Aluminium Fabricator Ltd.

工程號 J-861 地盤 已連拿利

物料編號	L	數量	M	X	N	E0	分格尺寸	使用位置	樓層
UN-L03E	485	15	260	X	1	112.5	500	CW-3003	15/F-30/F
合計：		15							

*注意：
螺絲鑽平頭孔事宜，請留意M5及3/16"要
沉頭(90° X Ø10)，供修螺絲后膠膠用

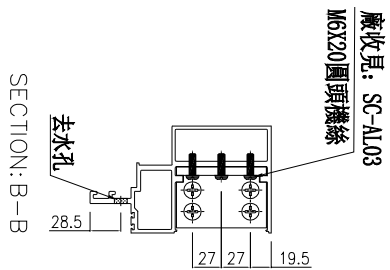
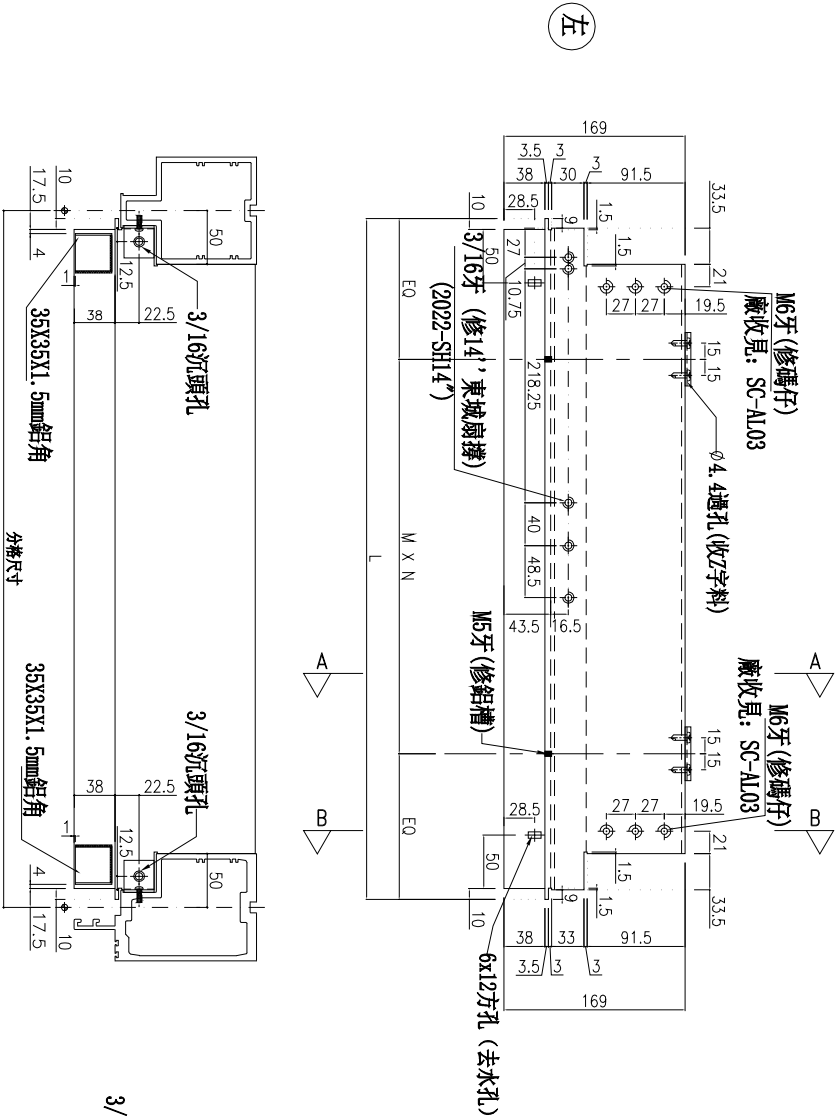

主橫收主企鋁碼螺絲不用收緊，地盤調節用

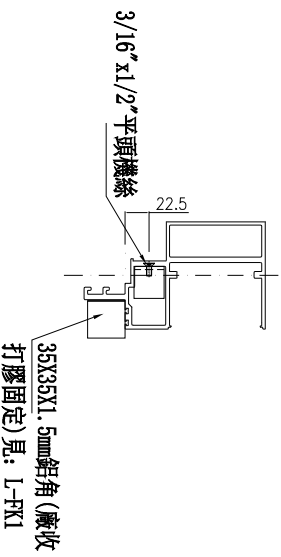
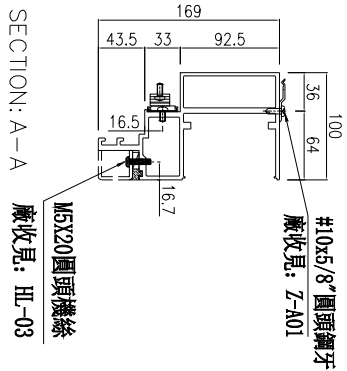

名稱	生梗橫料	制圖	李常海	2025.06.12	修改	
材料	X86671	復核	謝永林	2025.07.11	日期	
顏色	UCT207124XL-3	批准			圖號	UN-L03E



美特鋁質有限公司

MIDI Aluminium Fabricator Ltd.

工程號

J-861

地盤

已連拿利

物料編號

L

數量

485

15

分格尺寸

500

使用位置

CW-3003

樓層

15/F-30/F

合計: 15

*注意:
螺絲鑽平頭孔事宜, 請留意此及3/16"要
沉頭(90° X Ø10), 俾修螺絲后腳膠用

主橫收主企鋁碼螺絲不用收緊, 地盤調節用

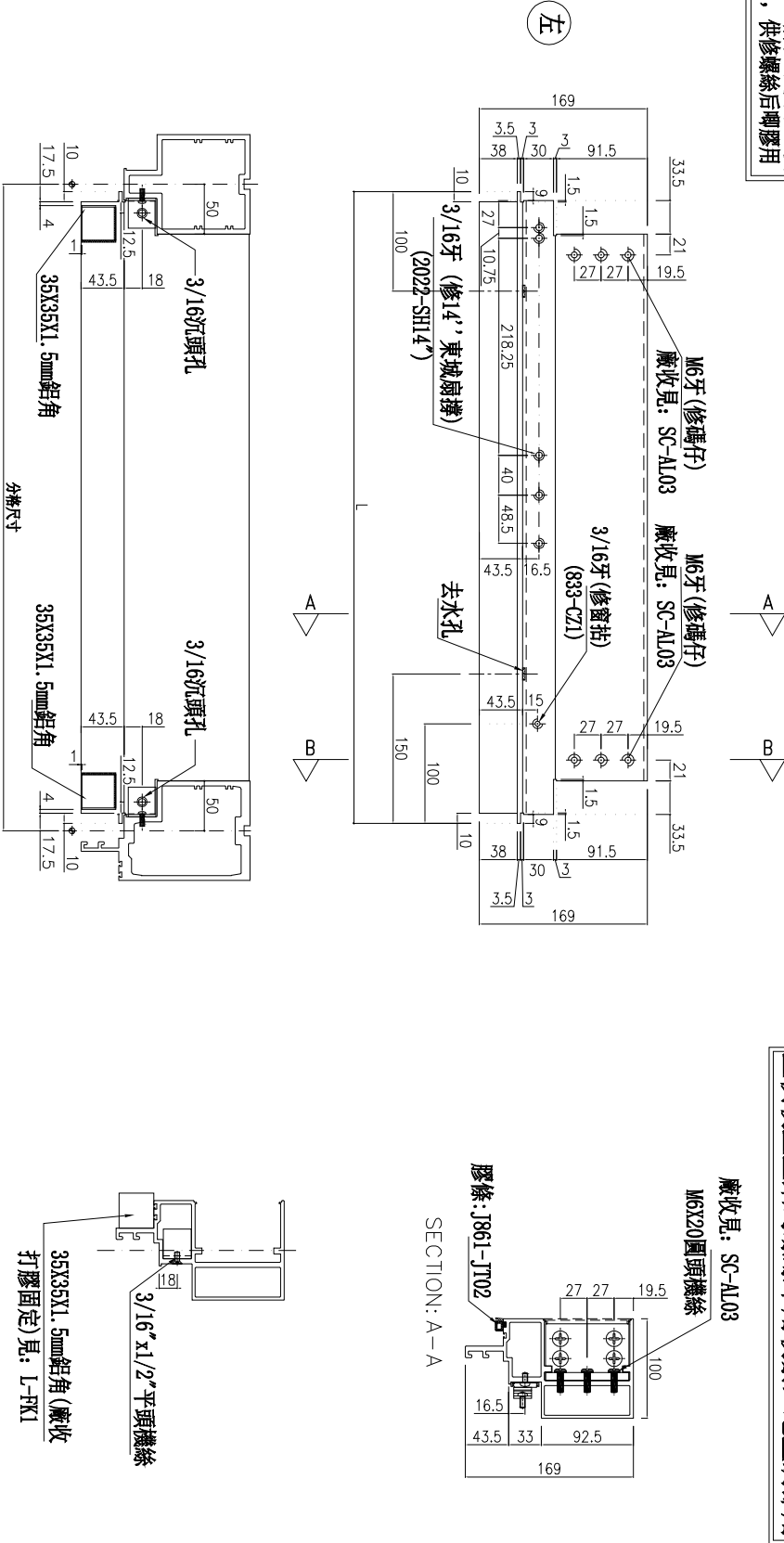

名稱

生梗橫料

材料

X86671

顏色

UCT207124XL-3

制圖

李常海

2025.06.12

修改

日期

2025.07.11

批準

圖號

UN-L03Ea



美特鋁質有限公司
MIDI Aluminium Fabricator Ltd.

工程號 J-861 地盤 已連拿利

物料編號	L	數量	M	X	N	EQ	分格尺寸	使用位置	樓層
UN-L03Eb	514	15	260	X	1	127	500	CW-3003	15/F-30/F
合計:	15								

*注意:
螺絲鑽平頭孔事宜, 請留意M5及3/16"要
沉頭(90° X Ø10), 供修螺絲後剛膠用

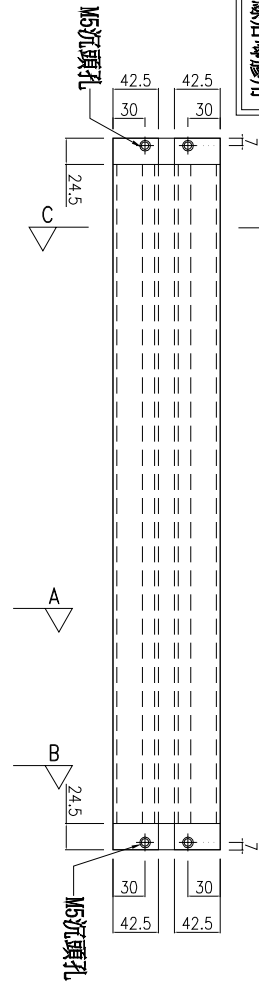

(左)

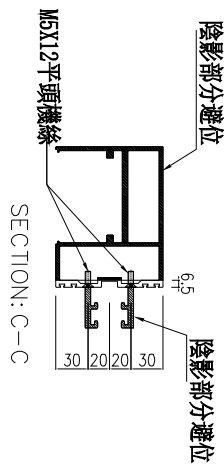
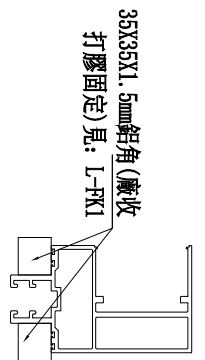
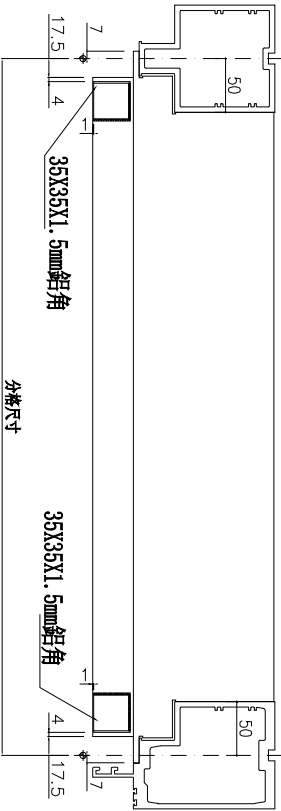
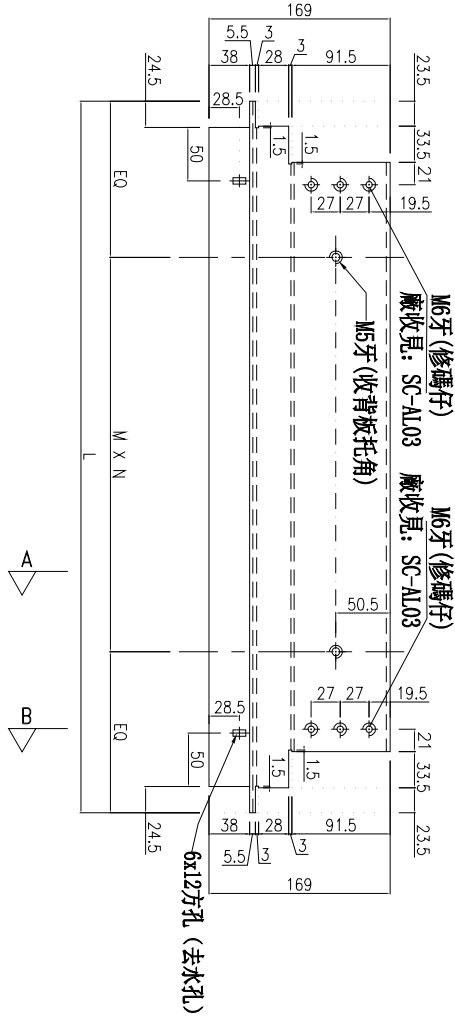

主橫收主企鋁碼螺絲不用收緊, 地盤調節用

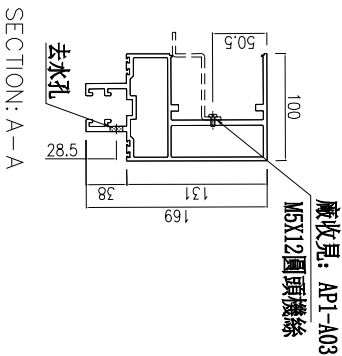
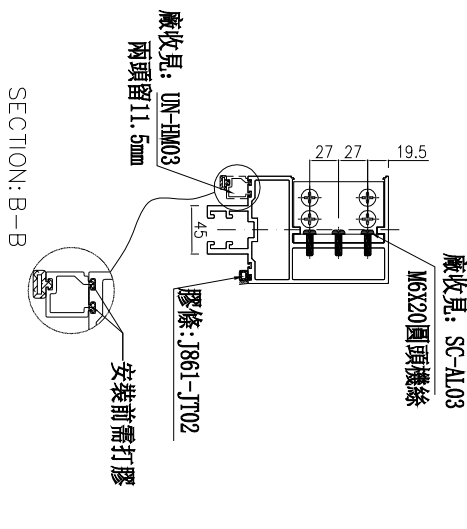

名稱	雙梗橫料	制圖	李常海	2025.06.12	修改	
材料	X86670	復核	謝永林	2025.07.11	日期	
顏色	UCT207124XL-3	批准			圖號	UN-L03Eb



美特鋁質有限公司
MIDI Aluminium Fabricator Ltd.

工程號 J-861 地盤 已連拿利

物料編號	L	數量	M	X	N	E0	M1	X	N1	E01	分格尺寸	使用位置	樓層
UN-L03Ec	514	15	260	X	1	127	300	X	1	107	500	CW-3003	15/F-30/F
合計:	15												

*注意:
螺絲鑽平頭孔事宜, 請留意M5及3/16"要
沉頭 (90° X Ø10), 供修螺絲后膠膠用

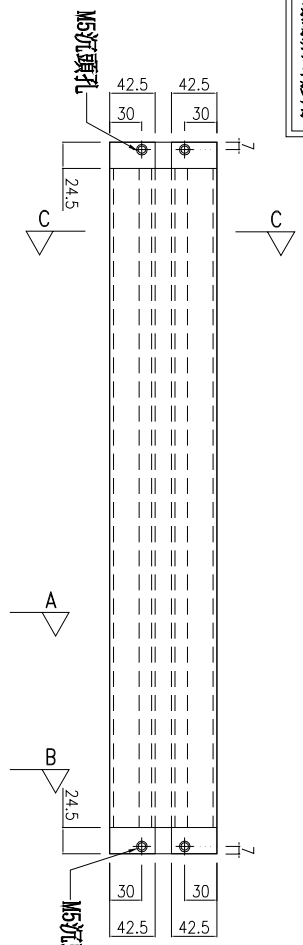

主橫收主企鋁碼螺絲不用收緊, 地盤調節用

陰影部分避位 SECTION: C-C

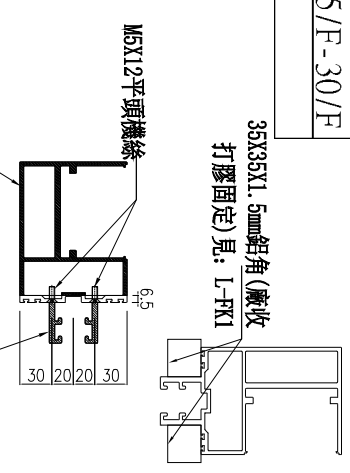

左

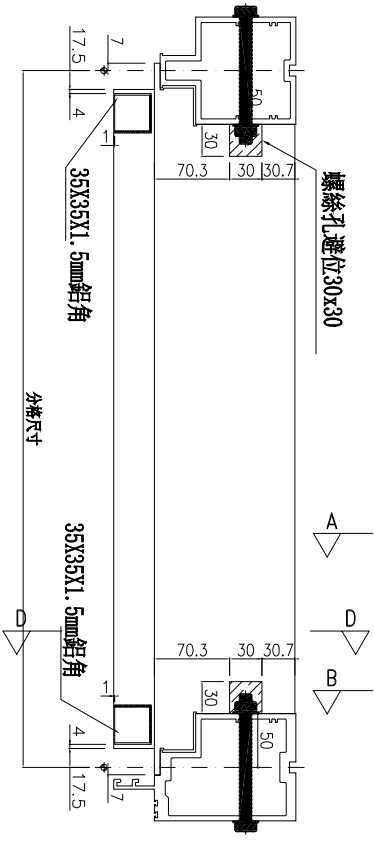
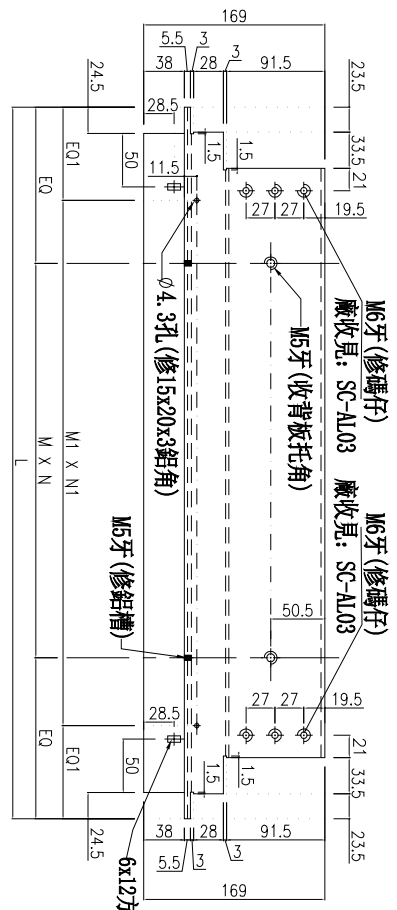

兩頭避螺絲孔30x30

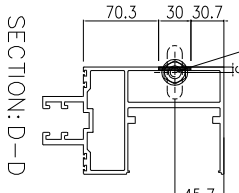

SECTION: B-B

廠收見: AP1-A03a

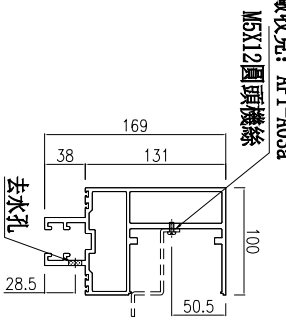

廠收見: HJ-03

兩頭留14.5mm

安裝前需打膠

廠收見: UN-HM03a

兩頭留11.5mm

名稱	雙梗橫料	制圖	李常海	2025.06.12	修改	
材料	X86670	復核	謝永林	2025.07.11	日期	
顏色	UCT207124XL-3	批准			圖號	UN-L03Ec



美特鋁質有限公司
MIDI Aluminium Fabricator Ltd.

工程號 J-861 地盤 已連拿利

物料編號	L	數量	M	X	N	E0	分格尺寸	使用位置	樓層
UN-R03E	485	15	260	X	1	112.5	500	CW-3004	15/F-30/F
合計:	15								

*注意:
螺絲鑽平頭孔事宜, 請留意M5及3/16"螺
沉頭(90° X Ø10), 供修螺絲后膠用

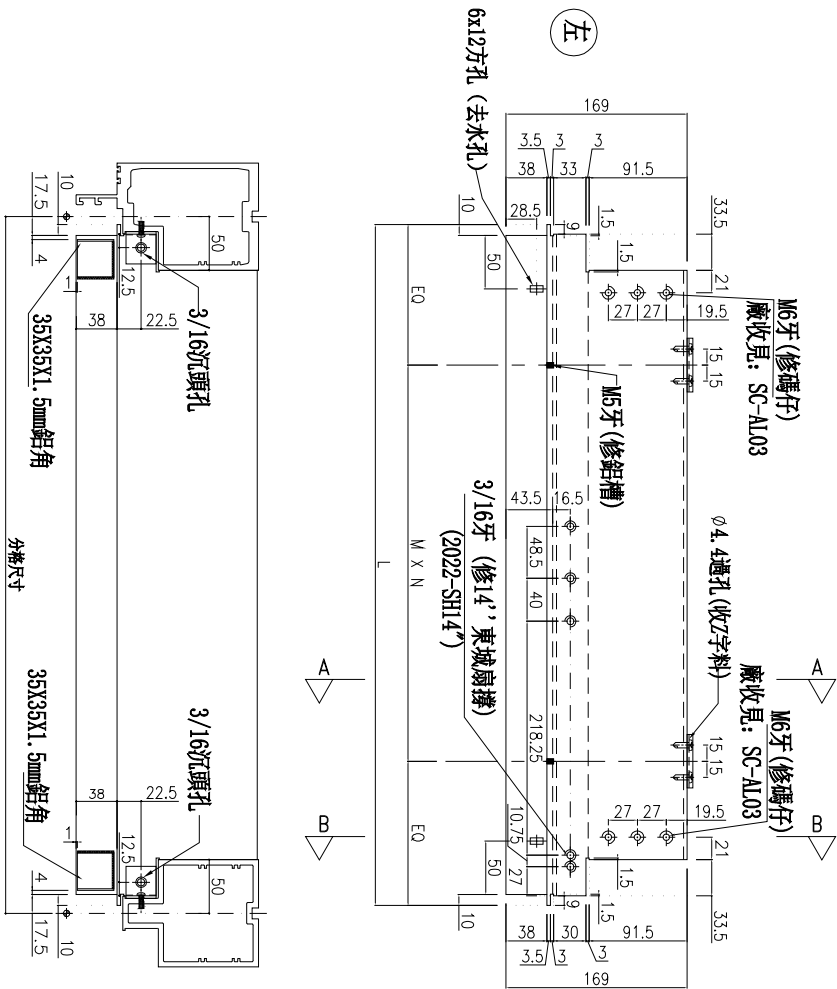

主橫收主企鉛碼螺絲不用收緊, 地盤調節用

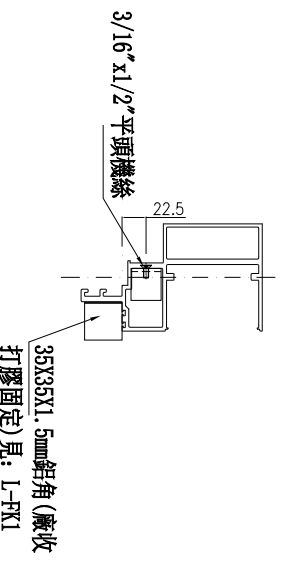
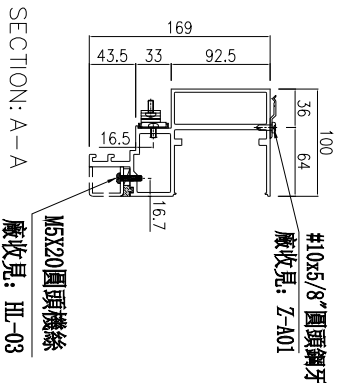
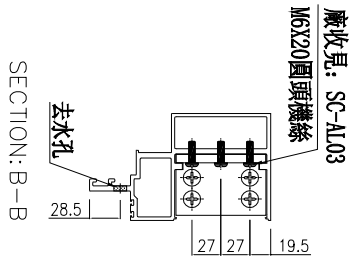

名稱	生梗橫料	制圖	李常海	2025.06.12	修改	
材料	X86671	復核	謝永林	2025.07.11	日期	
顏色	UCT207124XL-3	批准			圖號	UN-R03E



美特鋁質有限公司
MIDI Aluminium Fabricator Ltd.

工程號 J-861 地盤 已連拿利

物料編號

L

數量

分格尺寸

使用位置

樓層

UN-R03Ea

485

15

500

CW-3004

15/F-30/F

合計：15

*注意：
螺絲鑽平頭孔事宜，請留意M5及3/16"要
沉頭(90° X Ø10)，供修螺絲后剛膠用



主橫收主企鋁碼螺絲不用收緊，地盤調節用

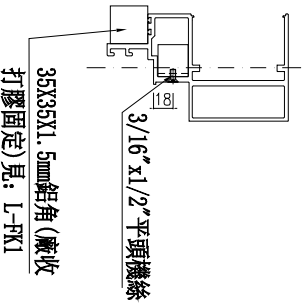
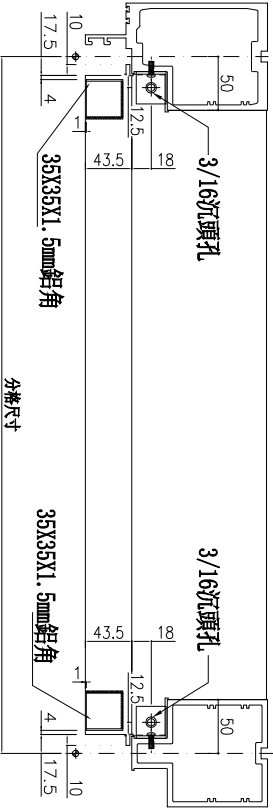
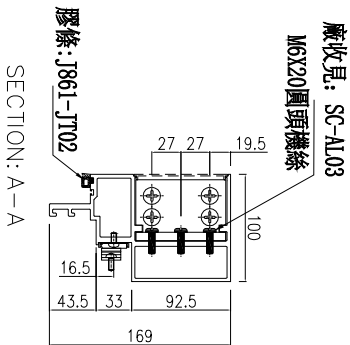
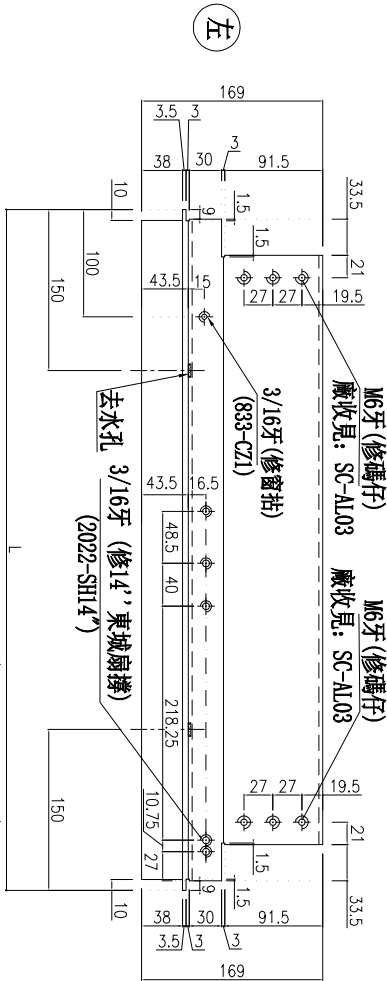
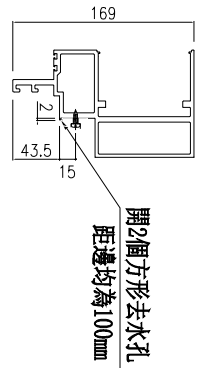

名稱	生梗橫料	制圖	李常海	2025.06.12	修改		
材料	X86671	復核	謝永林	2025.07.11	日期		
顏色	UCT207124XL-3	批准			圖號	UN-R03Ea	



美特鋁質 有限公司
MIDI Aluminium Fabricator Ltd.

工程號 J-861 地盤 已連拿利

物料編號	L	數量	M	X	N	E0	分格尺寸	使用位置	樓層
UN-R03Eb	514	15	260	X	1	127	500	CW-3004	15/F-30/F
合計:	15								

*注意:
螺絲鑽平頭孔事宜, 請留意M5及3/16"要
沉頭 (90° X Ø10), 俾修螺絲後剛膠用

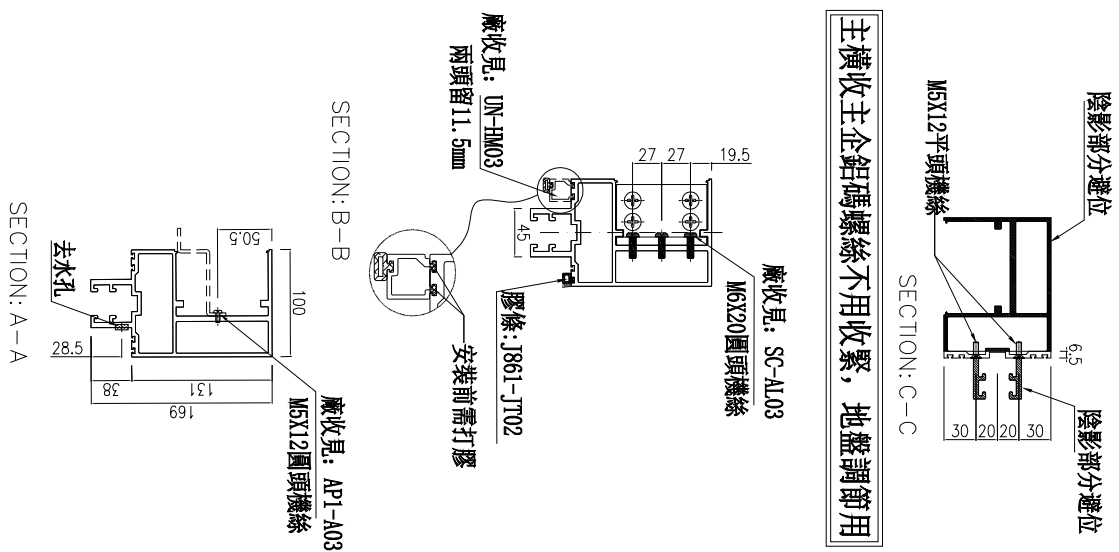
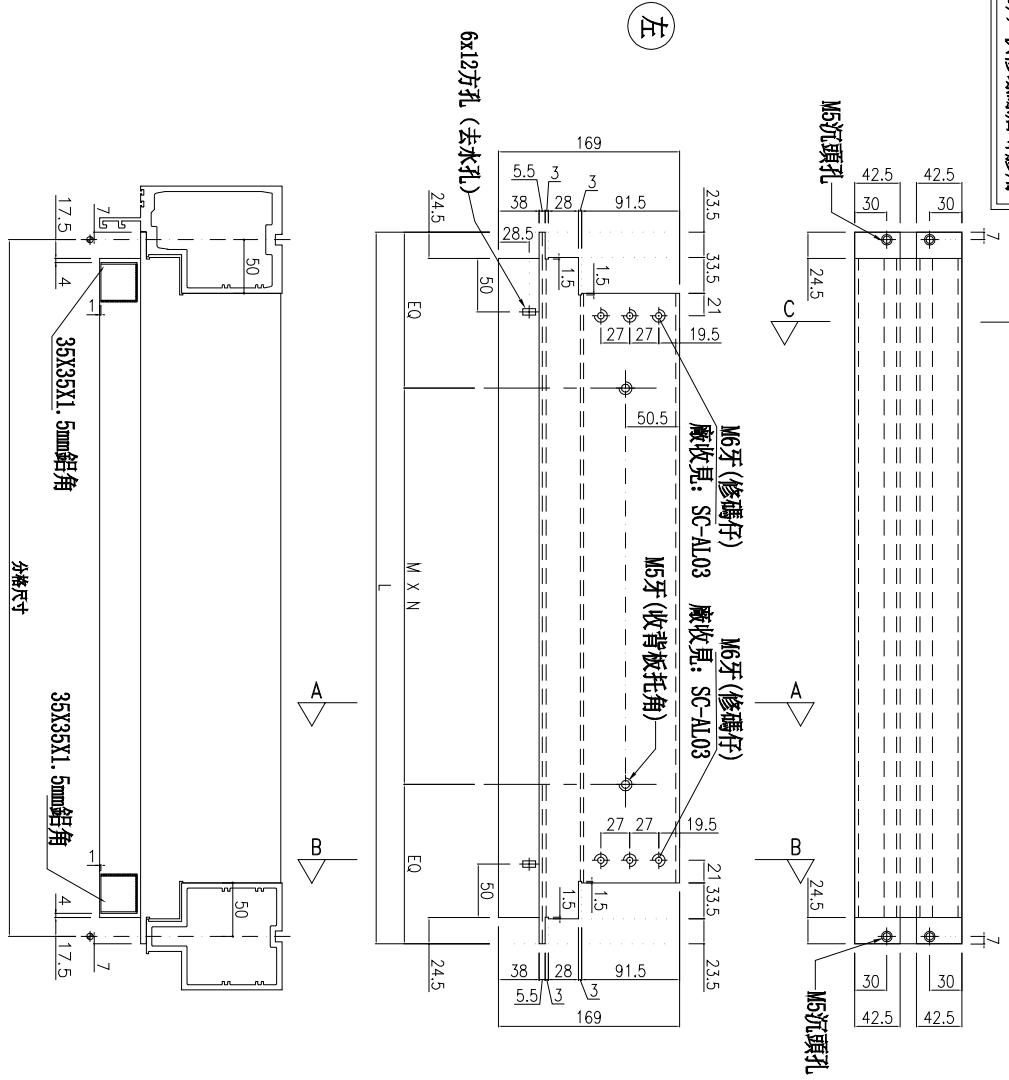

主橫收主企鋁碼螺絲不用收緊, 地盤調節用

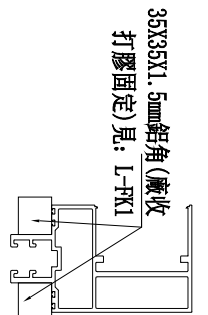

名稱	雙梗橫料	制圖	李常海	2025.06.12	修改	
材料	X86670	復核	謝永林	2025.07.11	日期	
顏色	UCT207124XL-3	批准			圖號	UN-R03Eb



美特鋁質有限公司
MIDI Aluminium Fabricator Ltd.

工程號 J-861 地盤 已連拿利

物料編號	L	數量	M	X	N	E0	分格尺寸	使用位置	樓層
UN-L04	435	1	210	X	1	112.5	450	CW-3001	12/F
合計:	1								

*注意:
螺絲鑽平頭孔事宜, 請留意M5及3/16"要
沉頭(90° X Ø10), 供修螺絲后膠膠用

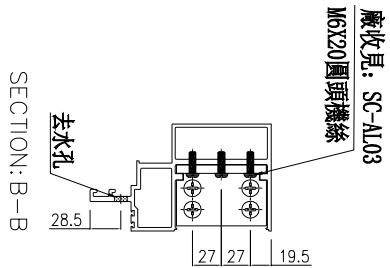
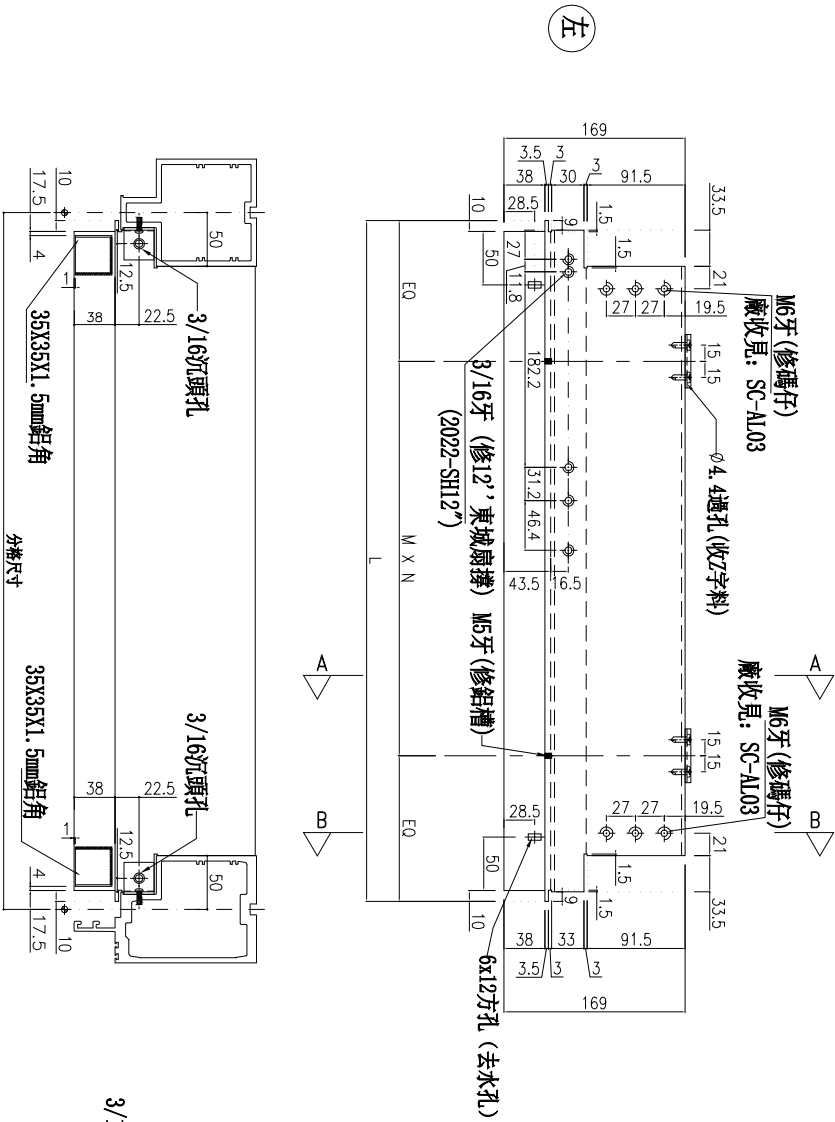

主橫收主企鋁碼螺絲不用收緊, 地盤調節用

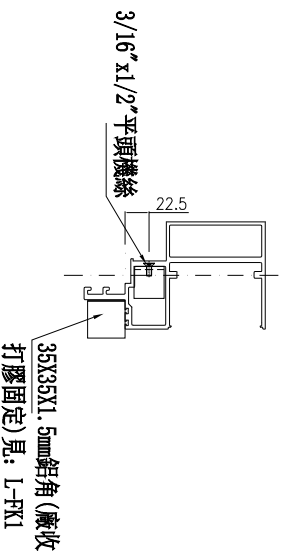
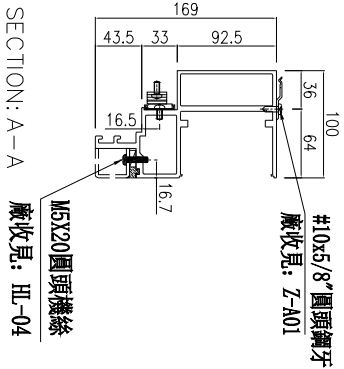

名稱	生梗橫料	制圖	李常海	2025.06.12	修改		
材料	X86671	復核	謝永林	2025.07.11	日期		
顏色	UCT207124XL-3	批准			圖號	UN-L04	



美特鋁質有限公司
MIDI Aluminium Fabricator Ltd.

工程號 J-861 地盤 已連拿利

物料編號	L	數量	分格尺寸	使用位置	樓層
UN-L04a	435	1	450	CW-3001	12/F
合計:		1			

*注意:
螺絲鑽平頭孔事宜, 請留意此及3/16"要
沉頭(90° X Ø10), 俾修螺絲后腳膠用

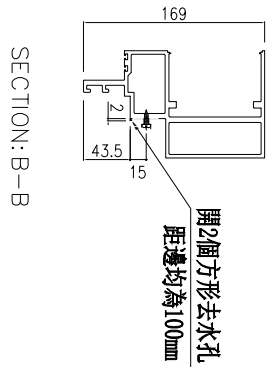
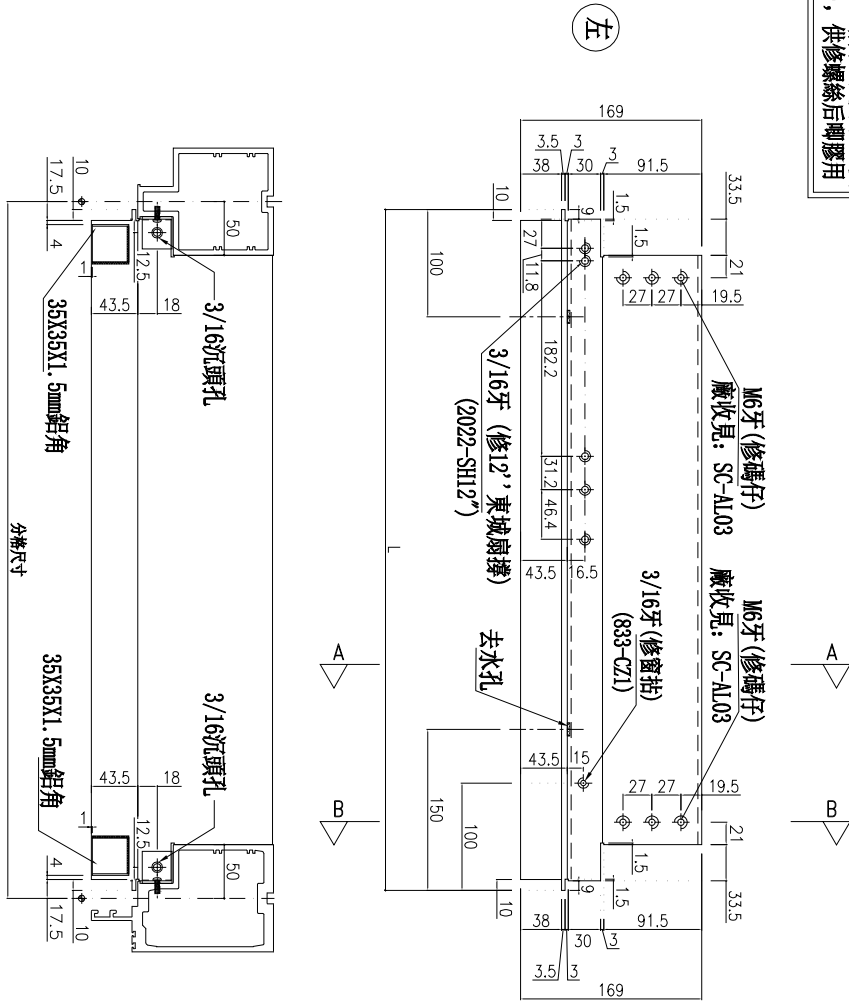

主橫收主企鋁碼螺絲不用收緊, 地盤調節用

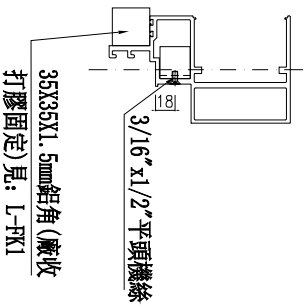
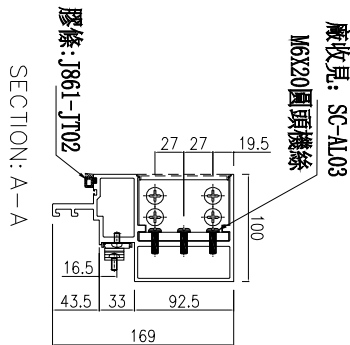
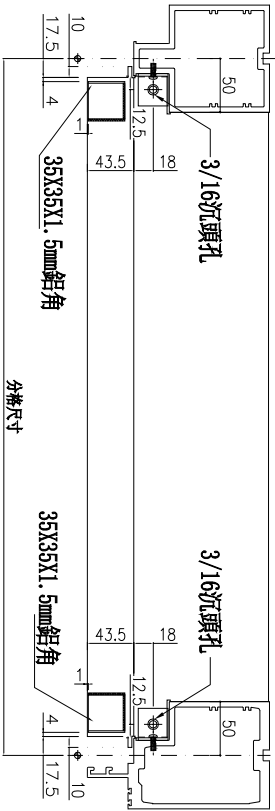

名稱	生梗橫料	制圖	李常海	2025.06.12	修改	
材料	X86671	復核	謝永林	2025.07.11	日期	
顏色	UCT207124XL-3	批准			圖號	UN-L04a



美特鋁質 有限公司
MIDI Aluminium Fabricator Ltd.

工程號 J-861 地盤 已連拿利

物料編號	L	數量	M	X	N	EQ	分格尺寸	使用位置	樓層
UN-L04b	464	1	210	X	1	127	450	CW-3001	12/F
合計:	1								

*注意:
螺絲鑽平頭孔事宜, 請留意M5及3/16"要
沉頭(90° X Ø10), 供修螺絲後剛膠用

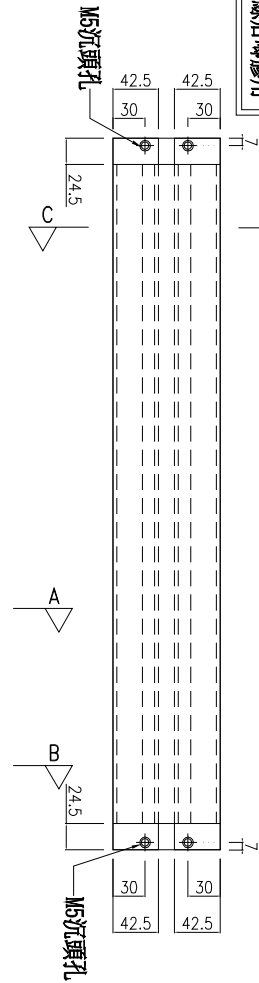

(左)

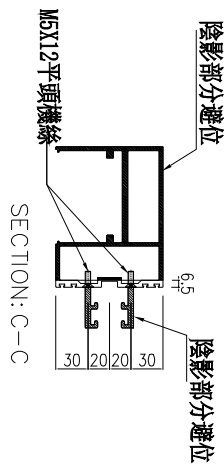
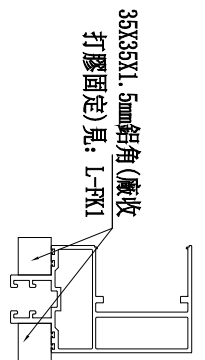
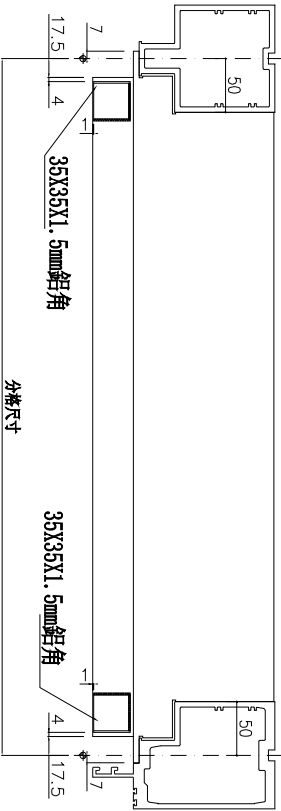
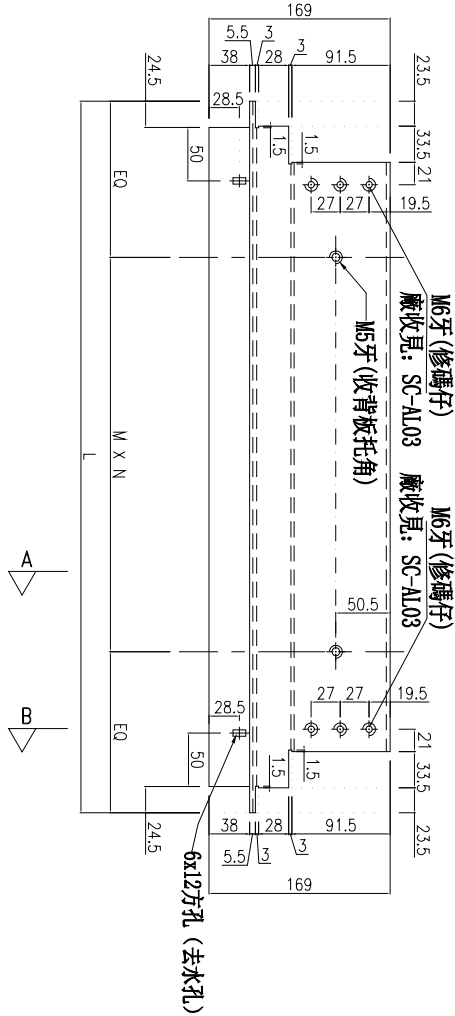

主橫收主企鋁碼螺絲不用收緊, 地盤調節用

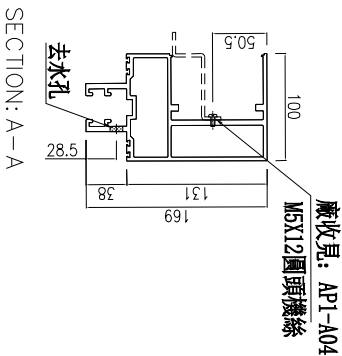
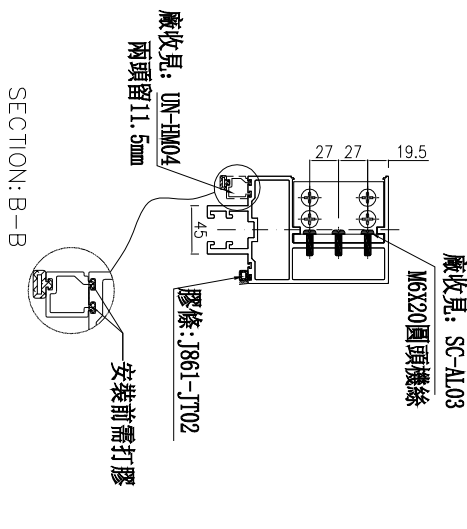

名稱	雙梗橫料	制圖	李常海	2025.06.12	修改	
材料	X86670	復核	謝永林	2025.07.11	日期	
顏色	UCT207124XL-3	批准			圖號	UN-L04b



美特鋁質有限公司
MIDI Aluminium Fabricator Ltd.

工程號 J-861 地盤 已連拿利

物料編號	L	數量	M	X	N	EQ	分格尺寸	使用位置	樓層
UN-R04	435	1	210	X	1	112.5	450	CW-3002	12/F
合計:	1								

*注意:
螺絲鑽平頭孔事宜, 請留意M5及3/16"螺
沉頭(90° X Ø10), 供修螺絲后膠用

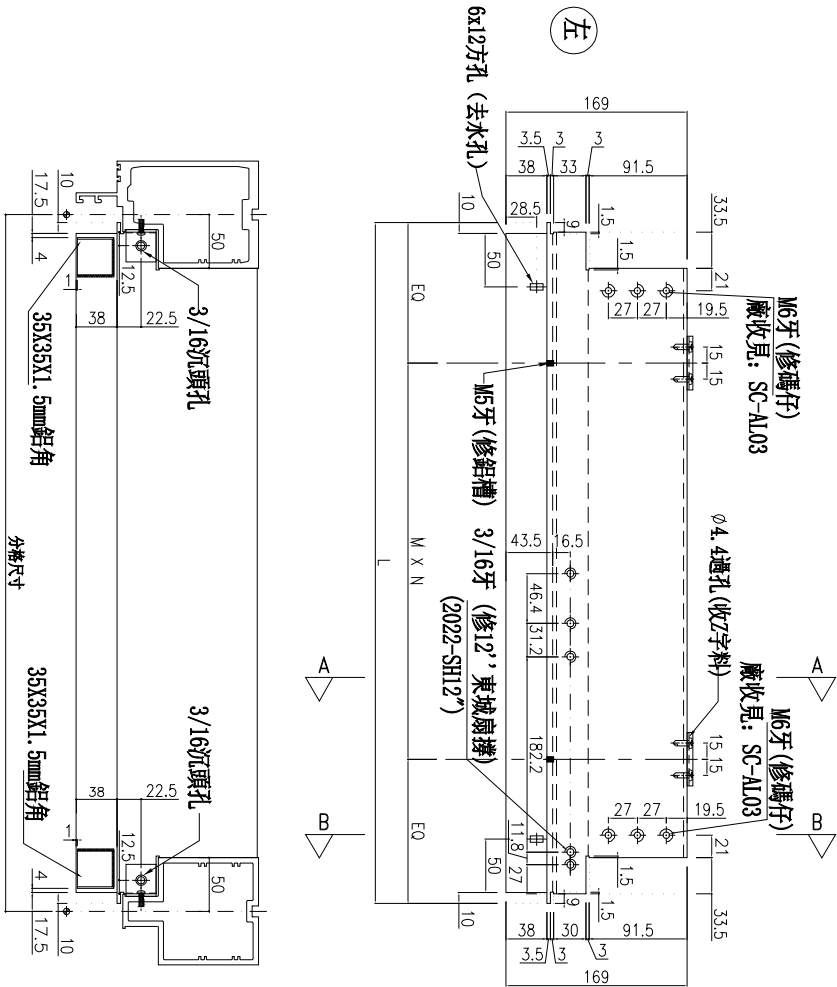

主橫收主企鋁碼螺絲不用收緊, 地盤調節用

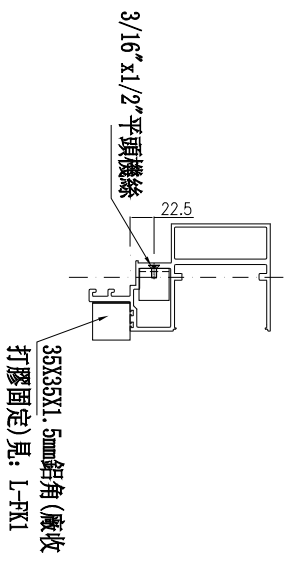
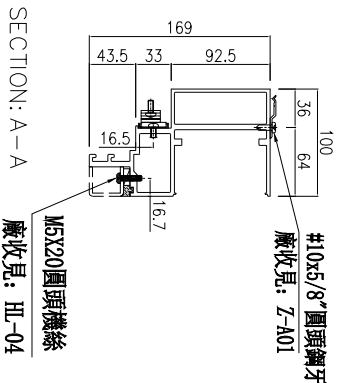
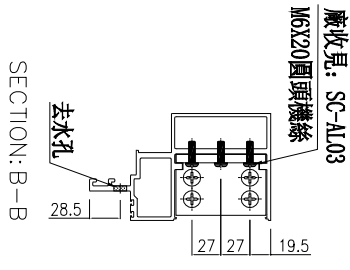

名稱	生梗橫料	制圖	李常海	2025.06.12	修改	
材料	X86671	復核	謝永林	2025.07.11	日期	
顏色	UCT207124XL-3	批准			圖號	UN-R04



美特鋁質有限公司
MIDI Aluminium Fabricator Ltd.

工程號 J-861 地盤 已連拿利

物料編號	L	數量	M	X	N	E0	分格尺寸	使用位置	樓層
UN-R04b	464	1	210	X	1	127	450	CW-3002	12/F
合計：	1								

*注意：
螺絲鑽平頭孔事宜，請留意M5及3/16吋
沉頭 (90° X Ø10)，俟修螺絲後用膠膠

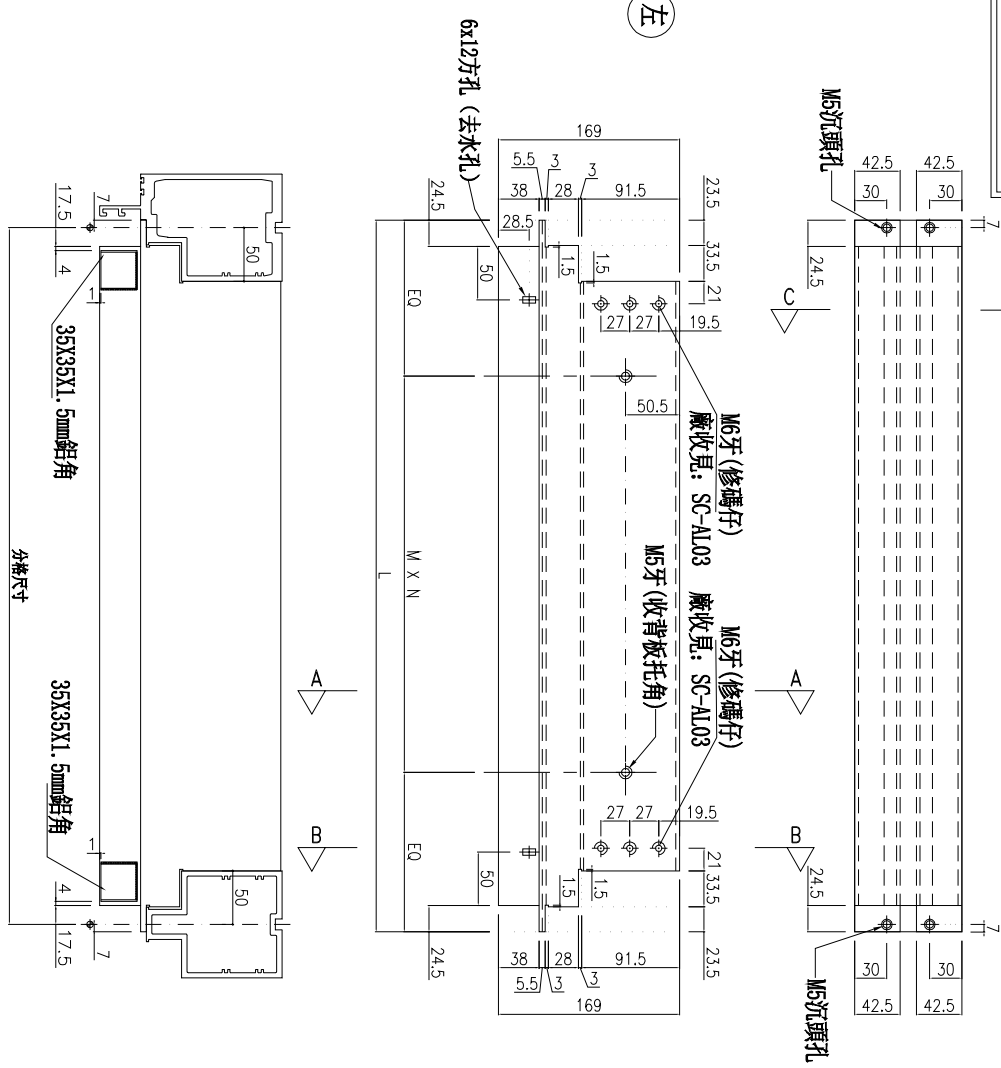

主橫收主企鋁碼螺絲不用收緊，地盤調節用

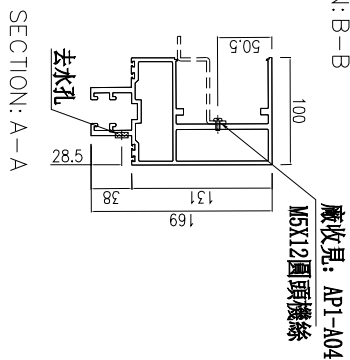
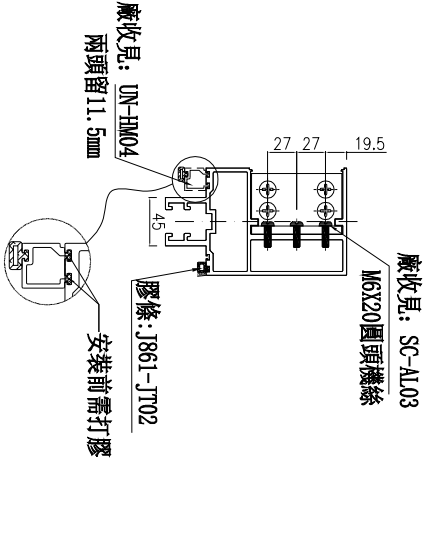
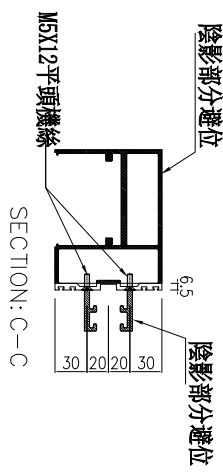
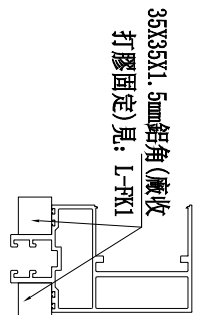

名稱	雙梗橫料	制圖	李常海	2025.06.12	修改	
材料	X86670	復核	謝永林	2025.07.11	日期	
顏色	UCT207124XL-3	批准			圖號	UN-R04b



美特鋁質有限公司
MIDI Aluminium Fabricator Ltd.

工程號 J-861 地盤 已連拿利

物料編號	L	數量	M	X	N	E0	M1	X	N1	E01	分格尺寸	使用位置	樓層
UN-R04c	464	1	210	X	1	127	290	X	1	87	450	CW-3002	12/F
合計：	1												

*注意：
螺絲鑽平頭孔事宜，請留意M5及3/16"要
沉頭(90° X Ø10)，供修螺絲后腳膠用

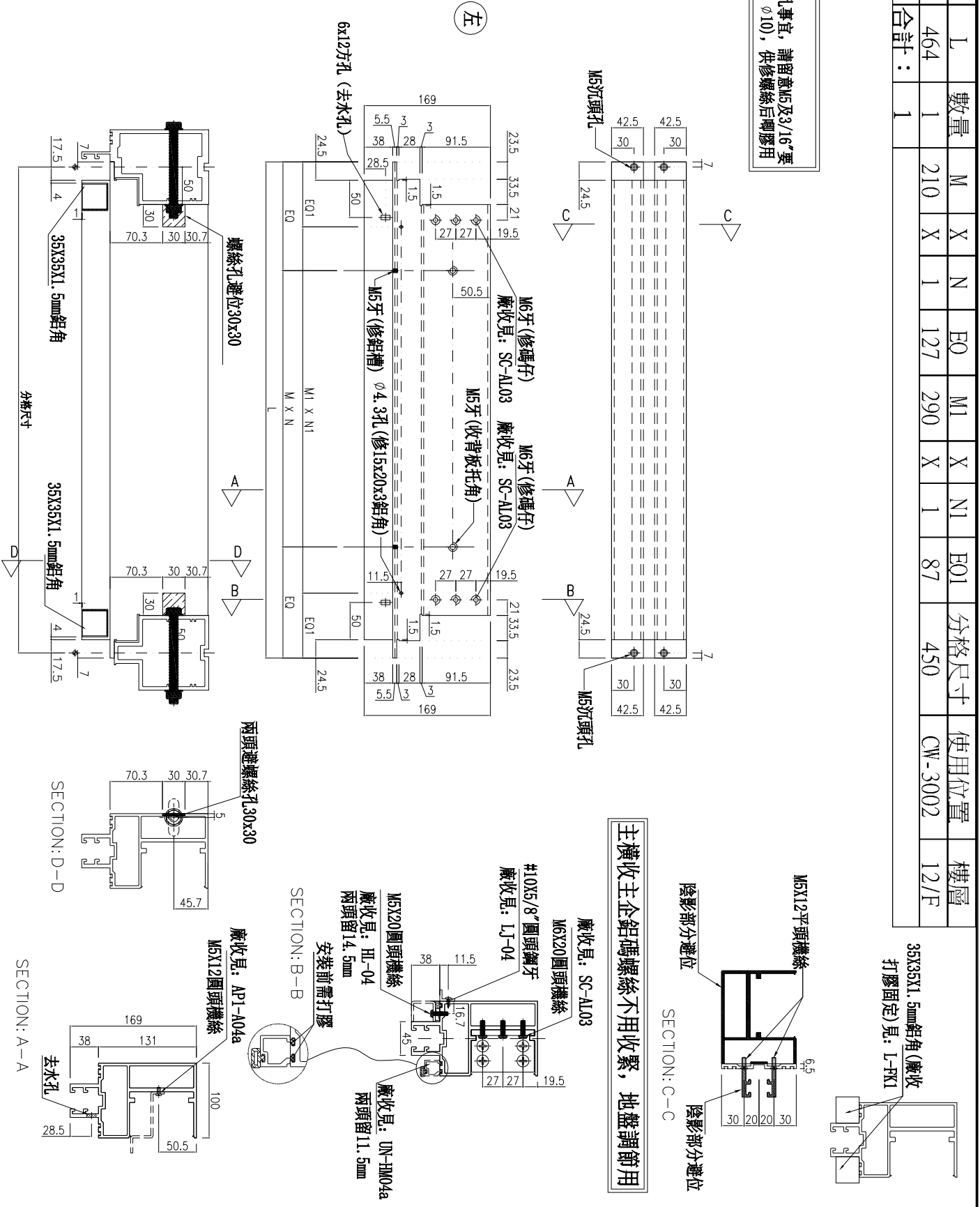

名稱	雙梗橫料	制圖	李常海	2025.06.12	修改	
材料	X86670	復核	謝永林	2025.07.11	日期	
顏色	UCT207124XL-3	批准			圖號	UN-R04c



工程號

J-861

地盤

已連拿利

(左)

數據表見下頁

主橫收主企鋁碼螺絲不用收緊，地盤調節用

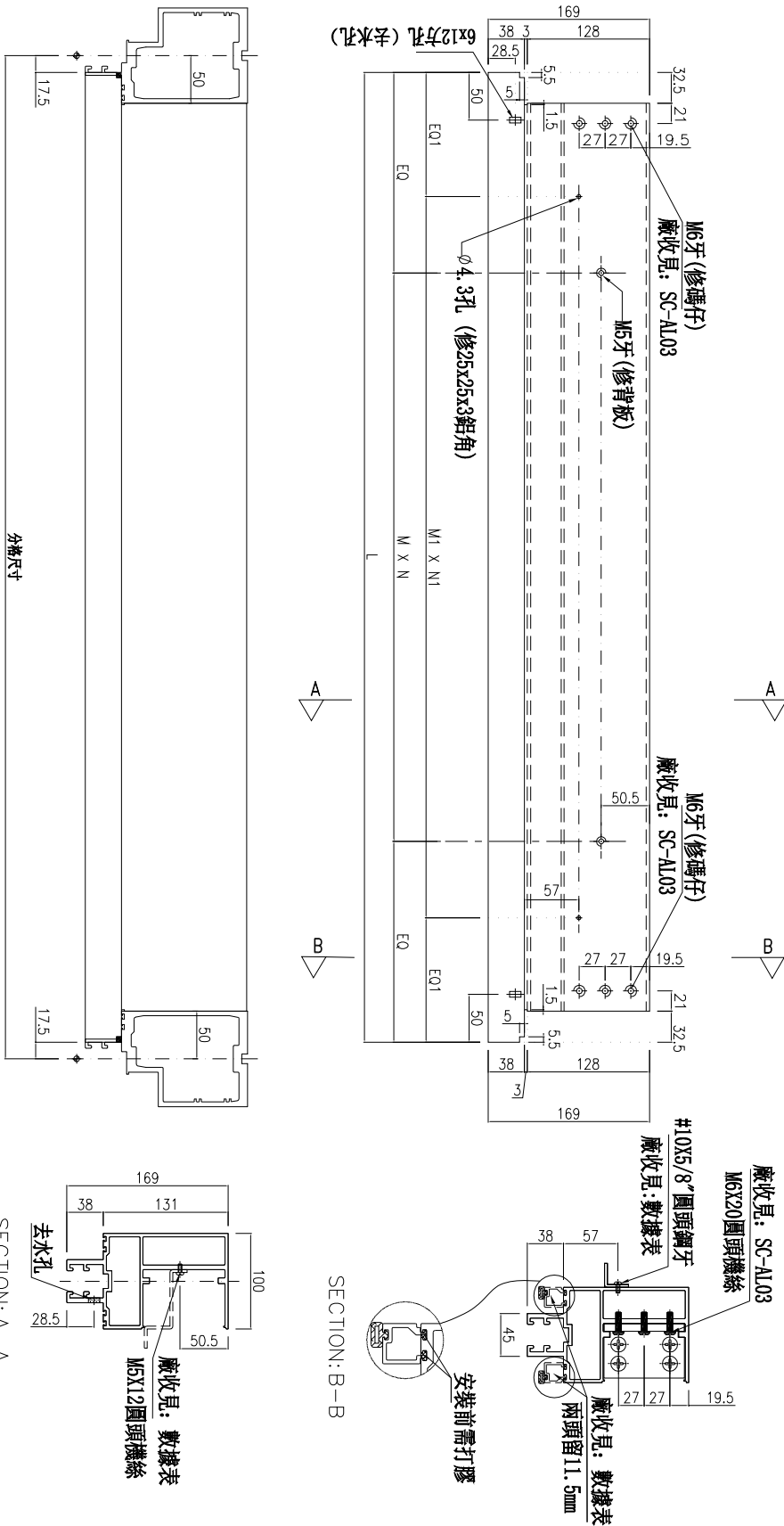

名稱	雙梗橫料	制圖	李常海	2025.06.12	修改		
材料	X86670	復核	謝永林	2025.07.11	日期		
顏色	UCT207124XL-3	批准			圖號	UN-G101	



美特鋁質 有限公司
MIDI Aluminium Fabricator Ltd.

工程號 J-861 地盤 已連拿利

拆圖見上頁

物料編號	L	數量	M	X	N	EQ	M1	X	N1	EQ1	分格尺寸	使用位置	廠收背板托角編號	廠收單玻線編號	廠收鋁角編號	樓層
UN-G101	490	1	280	X	1	105	180	X	2	65	525	CW-3001	AP1-A101a	UN-HM101 / UN-HM101a	LJ-101	12/F
	490	12	280	X	1	105	180	X	2	65	525	CW-3003	AP1-A101a	UN-HM101 / UN-HM101a	LJ-101	16/F-20/F,22/F-25/F,27/F-30/F
UN-G108	590	1	200	X	2	95	230	X	2	65	625	CW-3002	AP1-A108a	UN-HM108 / UN-HM108a	LJ-108	12/F
	590	12	200	X	2	95	230	X	2	65	625	CW-3004	AP1-A108a	UN-HM108 / UN-HM108a	LJ-108	16/F-20/F,22/F-25/F,27/F-30/F
合計:		26														

名稱	雙梗橫料	制圖	李常海	2025.06.12	修改			
材料	X86670	復核	謝永林	2025.07.11	日期			
顏色	UCT207124XL-3	批准			圖號	UN-G101-1		



工程號

J-861

地盤

已連拿利

(左)

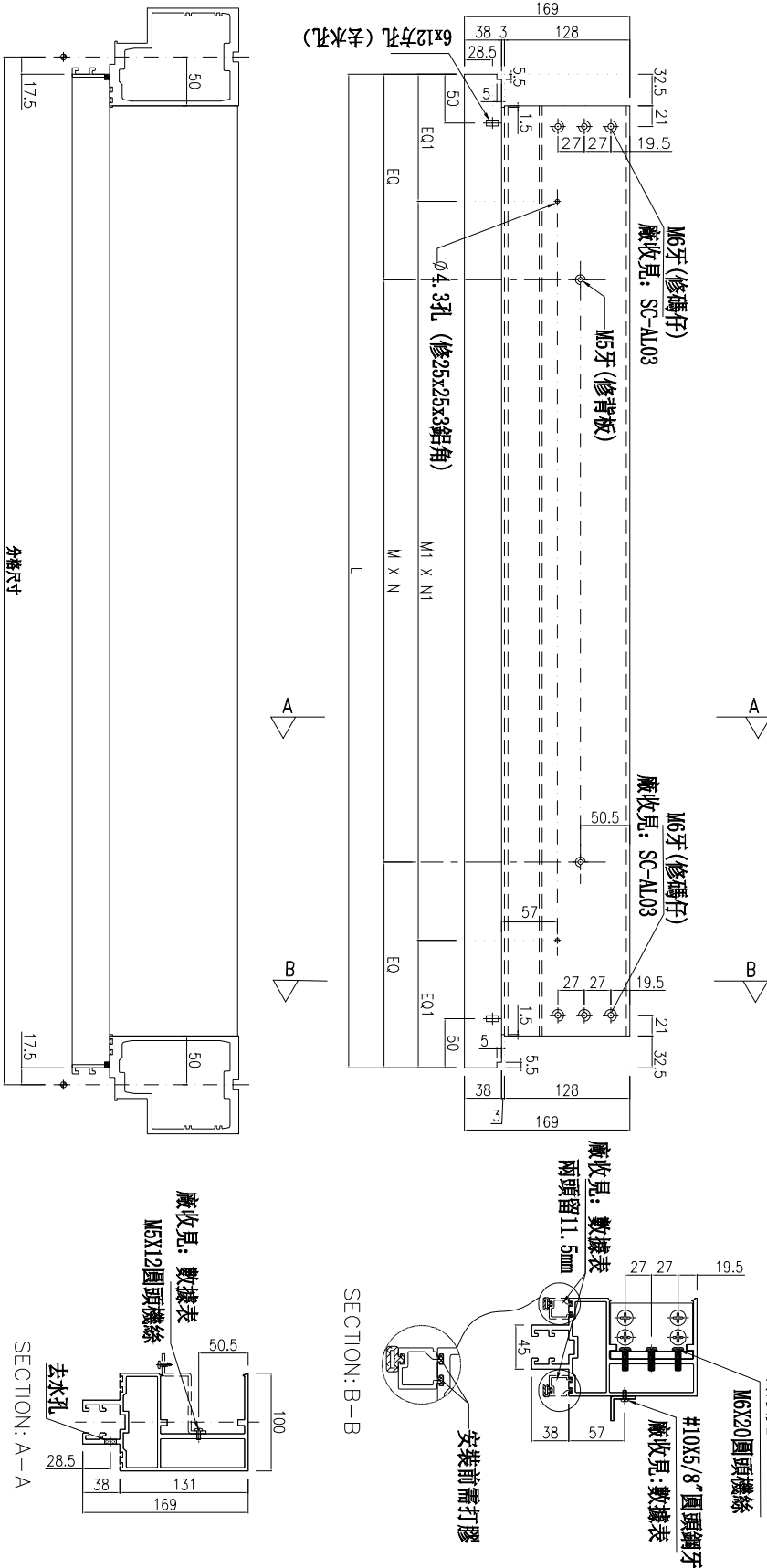

數據表見下頁

主橫收主企鋁碼螺絲不用收緊，地盤調節用

名稱	雙梗橫料	制圖	李常海	2025.06.12	修改		
材料	X86670	復核	謝永林	2025.07.11	日期		
顏色	UCT207124XL-3	批准			圖號	UN-G101b	



美特鋁質 有限公司
MIDI Aluminium Fabricator Ltd.

工程號 J-861 地盤 已連拿利

拆圖見上頁

物料編號	L	數量	M	X	N	EQ	M1	X	N1	EQ1	分格尺寸	使用位置	廠收背板托角編號	廠收單玻線編號	廠收鋁角編號	樓層
UN-G101b	490	1	280	X	1	105	180	X	2	65	525	CW-3001	AP1-A101	UN-HM101 / UN-HM101a	LJ-101a	12/F
	490	15	280	X	1	105	180	X	2	65	525	CW-3003	AP1-A101	UN-HM101 / UN-HM101a	LJ-101a	15/F-30/F
UN-G108b	590	1	200	X	2	95	230	X	2	65	625	CW-3002	AP1-A101	UN-HM101 / UN-HM101a	LJ-101a	12/F
	590	15	200	X	2	95	230	X	2	65	625	CW-3004	AP1-A108	UN-HM108 / UN-HM108a	LJ-108a	15/F-30/F
合計:		32														

名稱	雙梗橫料	制圖	李常海	2025.06.12	修改			
材料	X86670	復核	謝永林	2025.07.11	日期			
顏色	UCT207124XL-3	批准			圖號	UN-G101b-1		



美特鋁質有限公司
MIDI Aluminium Fabricator Ltd.

工程號 J-861 地盤 己連拿利

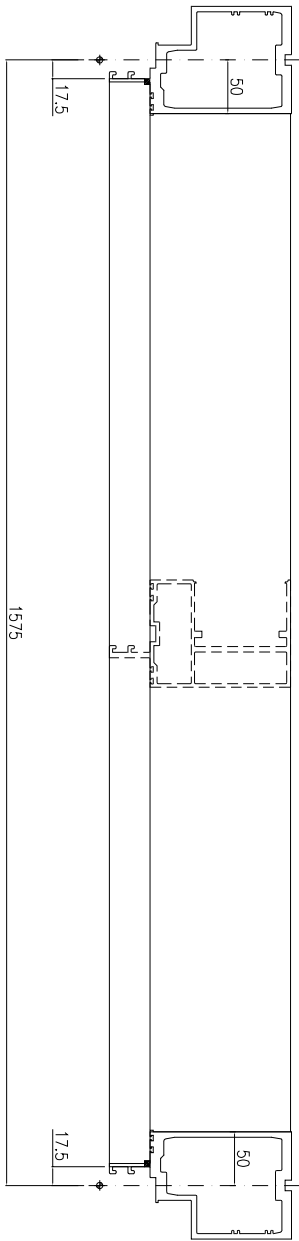

SECTION: A-A

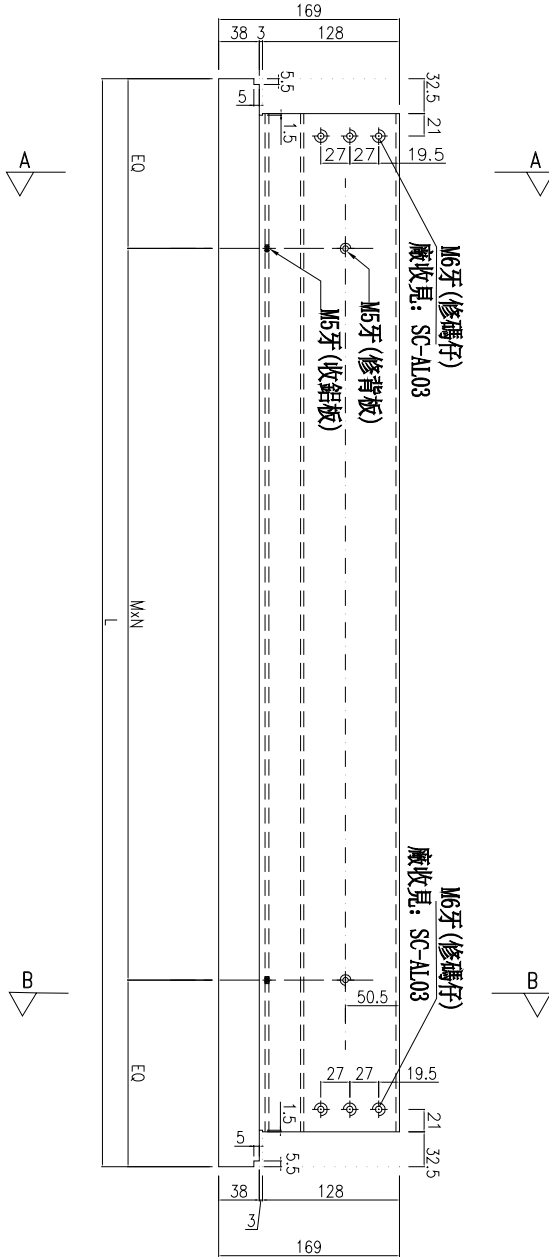
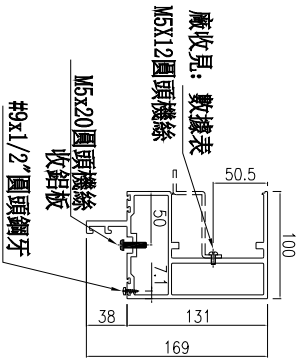

SECTION: B-B

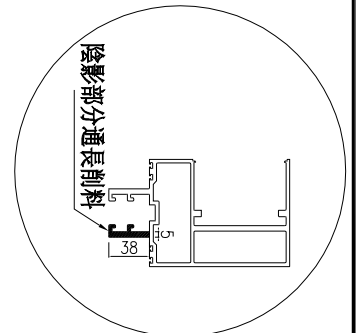
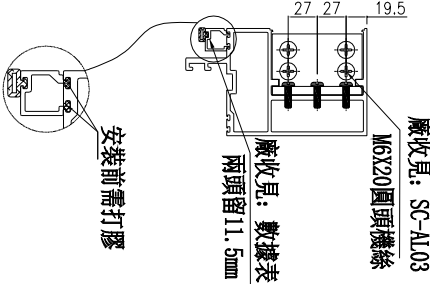

物料編號	L	數量	M	X	N	EQ	分格尺寸	使用位置	廠收背板打有編號	廠文件/收線編號	樓層
UN-G101e	490	1	280	X	1	105	525	CW-3003	AP1-A101	UN-LM101	30/F
UN-G102e	1790	1	260	X	6	115	1825	CW-3003	EAP1-A109	UN-LM109	30/F
UN-G110e	2921.5	1	300	X	7	113.75	2862.5	CW-3003	AP1-A110	UN-EM110	30/F
合計		3									

名稱	雙梗橫料	制圖	李常海	2025.06.12	修改		
材料	X86670	復核	謝永林	2025.07.11	日期		
顏色	UCT207124XL-3	批准			圖號	UN-G101e	



美特鋁質 有限公司
MIDI Aluminium Fabricator Ltd.

工程號 J-861 地盤 己連拿利

拆圖見上頁

物料編號	L	數量	M	X	N	EQ	M1	X	N1	EQ1	B(左邊)	C(右邊)	分格尺寸	使用位置	廠收背板托角編號	廠收單玻線編號	廠收鋁角編號	樓層	
UN-G101(D)	490	3	280	X	1	105	180	X	2	65	132.5	無	525	CW-3003	AP1-A101a	UN-HM101/ UN-HM101a	L1-101	15/F 21/F,26/F	
UN-G108(D)	590	3	200	X	2	95	230	X	2	65	無	132.5	625	CW-3004	AP1-A108a	UN-HM108/ UN-HM108a	L1-108	15/F 21/F,26/F	
合計:		6																	

名稱	雙梗橫料	制圖	李常海	2025.06.12	修改		
材料	X86670	復核	謝永林	2025.07.11	日期		
顏色	UCT207124XL-3	批准			圖號	UN-G101 (D) -1	



工程號

J-861

地盤

已連拿利

數據表見下頁

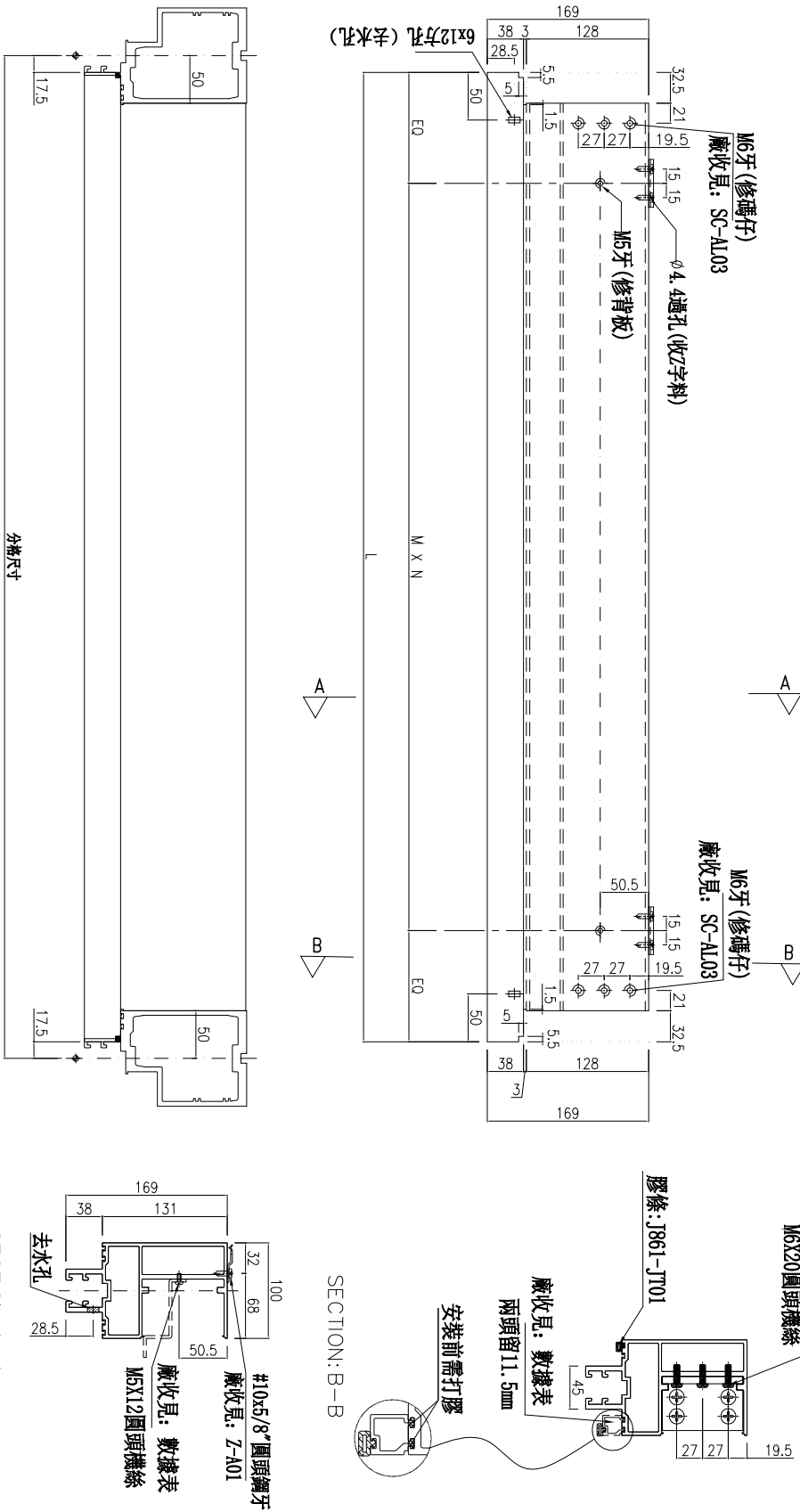

主橫收主企鋁碼螺絲不用收緊，地盤調節用

名稱	雙槓橫料	制圖	李常海	2025.06.12	修改		
材料	X86670	復核	謝永林	2025.07.11	日期		
顏色	UCT207124XL-3	批准			圖號	UN-G102	



美特鋁質 有限公司
MIDI Aluminium Fabricator Ltd.

工程號 J-861 地盤 已連拿利

拆圖見上頁

物料編號	L	數量	M	X	N	EQ	分格尺寸	使用位置	廢收背板托布編號	廢收半坡線編號	標層
UN-G102	1352.5	1	280	X	4	116.25	1387.5	CW-3001	AP1-A102a	UN-HM102a	12/F
UN-G104	1477.5	1	250	X	5	113.75	1512.5	CW-3001	AP1-A104a	UN-HM104a	12/F
	1477.5	6	250	X	5	113.75	1512.5	CW-3003	AP1-A104a	UN-HM104a	16/F-20/F, 22/F
	777.5	1	280	X	2	108.75	812.5	CW-3001	AP1-A105a	UN-HM105a	12/F
UN-G105	777.5	1	280	X	2	108.75	812.5	CW-3002	AP1-A105a	UN-HM105a	12/F
	777.5	7	280	X	2	108.75	812.5	CW-3003	AP1-A105a	UN-HM105a	16/F-20/F, 22/F-23/F
UN-G107	1252.5	1	260	X	4	106.25	1287.5	CW-3002	AP1-A107a	UN-HM107a	12/F
UN-G109	1790	12	255	X	6	130	1825	CW-3003	AP1-A109a	UN-HM109a	16/F-20/F, 22/F-25/F, 27/F-30/F
UN-G110	2327.5	5	300	X	7	113.75	2362.5	CW-3003	AP1-A110a	UN-HM110a	25/F, 27/F-30/F
UN-G111	952.5	4	250	X	3	101.25	987.5	CW-3003	AP1-A111a	UN-HM111a	25/F, 27/F-29/F
UN-G112	1802.5	4	260	X	6	121.25	1837.5	CW-3003	AP1-A112a	UN-HM112a	25/F, 27/F-29/F
UN-G113	1327.5	7	280	X	4	103.75	1362.5	CW-3004	AP1-A113a	UN-HM113a	16/F-20/F, 22/F-23/F
UN-G114	927.5	7	300	X	2	163.75	962.5	CW-3004	AP1-A114a	UN-HM114a	16/F-20/F, 22/F-23/F
UN-G115	2290	4	260	X	8	105	2325	CW-3004	AP1-A115a	UN-HM115a	25/F, 27/F-29/F
UN-G116	1690	12	290	X	5	120	1725	CW-3004	AP1-A116a	UN-HM116a	16/F-20/F, 22/F-25/F, 27/F-30/F
總計		73									

名稱	雙梗橫料	制圖	李常海	2025.06.12	修改	
材料	X86670	復核	謝永林	2025.07.11	日期	
顏色	UCT207124XL-3	批准			圖號	UN-G102-1



工程號

J-861

地盤

已連拿利

(左)

數據表見下頁

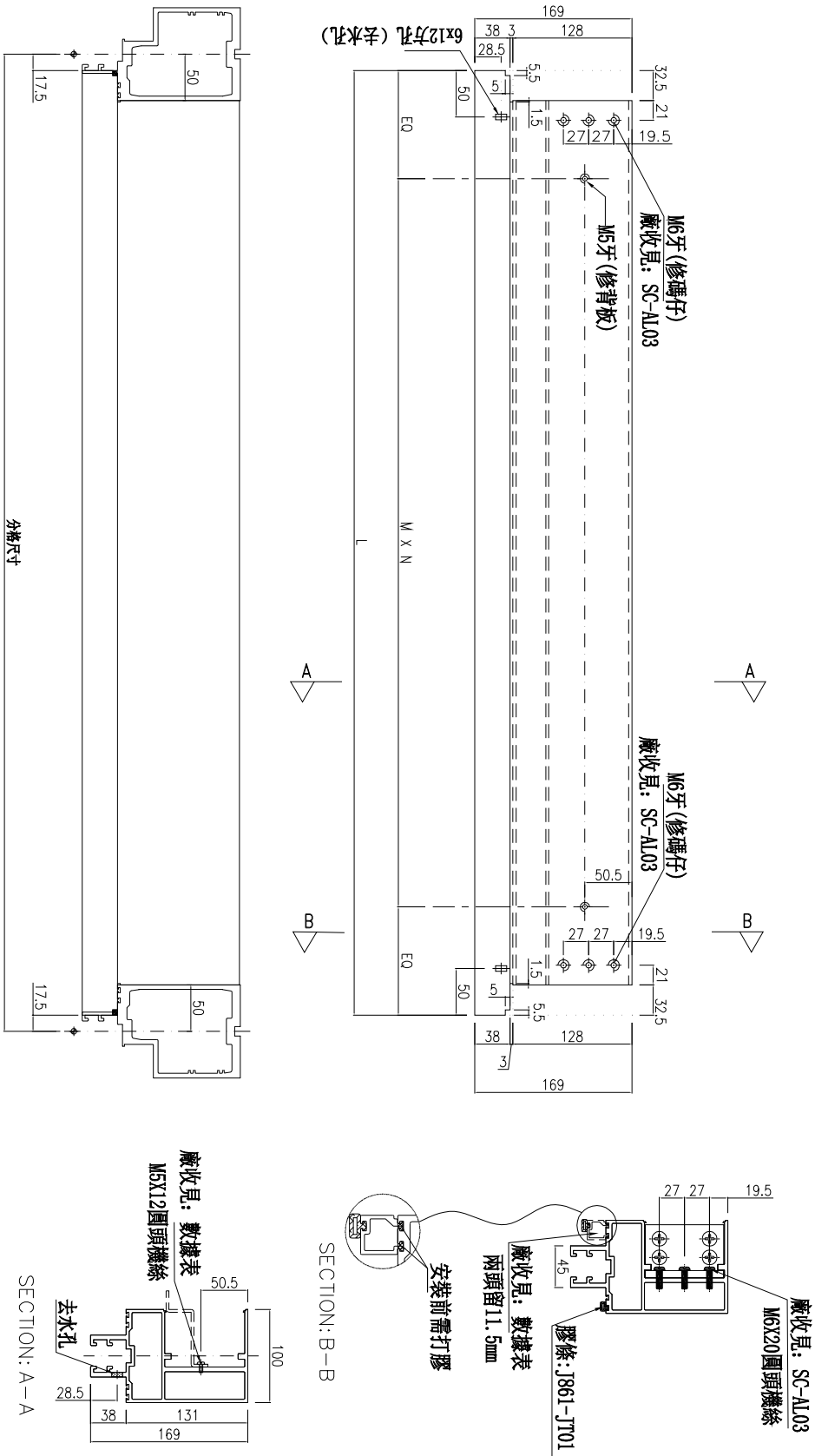

主橫收主企鋁碼螺絲不用收緊，地盤調節用

名稱	雙梗橫料	制圖	李常海	2025.06.12	修改		
材料	X86670	復核	謝永林	2025.07.11	日期		
顏色	UCT207124XL-3	批准			圖號	UN-G102b	

物料編號	L	數量	M	X	N	EQ	分格尺寸	使用位置	廠收背板托角編號	廠收單玻線編號	樓層
UN-G102b	1352.5	1	280	X	4	116.25	1387.5	CW-3001	AP1-A102	UN-HM102	12/F
	877.5	1	300	X	2	138.75	912.5	CW-3001	AP1-A103	UN-HM103	12/F
UN-G103b	877.5	1	300	X	2	138.75	912.5	CW-3002	AP1-A103	UN-HM103	12/F
	1477.5	1	250	X	5	113.75	1512.5	CW-3001	AP1-A104	UN-HM104	12/F
UN-G104b	1477.5	1	250	X	5	113.75	1512.5	CW-3002	AP1-A104	UN-HM104	12/F
	1477.5	9	250	X	5	113.75	1512.5	CW-3003	AP1-A104	UN-HM104	15/F-23/F
UN-G105b	777.5	1	280	X	2	108.75	812.5	CW-3001	AP1-A105	UN-HM105	12/F
	777.5	1	280	X	2	108.75	812.5	CW-3002	AP1-A105	UN-HM105	12/F
	777.5	9	280	X	2	108.75	812.5	CW-3003	AP1-A105	UN-HM105	15/F-23/F
UN-G107b	1252.5	1	260	X	4	106.25	1287.5	CW-3002	AP1-A107	UN-HM107	12/F
UN-G109b	1790	15	255	X	6	130	1825	CW-3003	AP1-A109	UN-HM109	15/F-30/F
UN-G110b	2327.5	6	300	X	7	113.75	2362.5	CW-3003	AP1-A110	UN-HM110	25/F-30/F
UN-G111b	952.5	6	250	X	3	101.25	987.5	CW-3003	AP1-A111	UN-HM111	25/F-30/F
UN-G112b	1802.5	6	260	X	6	121.25	1837.5	CW-3003	AP1-A112	UN-HM112	25/F-30/F
UN-G113b	1327.5	9	280	X	4	103.75	1362.5	CW-3004	AP1-A113	UN-HM113	15/F-23/F
UN-G114b	927.5	9	300	X	2	163.75	962.5	CW-3004	AP1-A114	UN-HM114	15/F-23/F
UN-G115b	2290	6	260	X	8	105	2325	CW-3004	AP1-A115	UN-HM115	25/F-30/F
UN-G116b	1690	15	290	X	5	120	1725	CW-3004	AP1-A116	UN-HM116	15/F-30/F
總計:		98									

拆圖見上頁

名稱	雙梗橫料	制圖	李常海	2025.06.12	修改	
材料	X86670	復核	謝永林	2025.07.11	日期	
顏色	UCT207124XL-3	批准			圖號	UN-G102b-1



美特鋁質有限公司
MIDI Aluminium Fabricator Ltd.

工程號

J-861

地盤

已連拿利

物料編號	UN-G109c	L	數量	1	分格尺寸	1825	使用位置	CW-3003	樓層	25/F
------	----------	---	----	---	------	------	------	---------	----	------

(左)

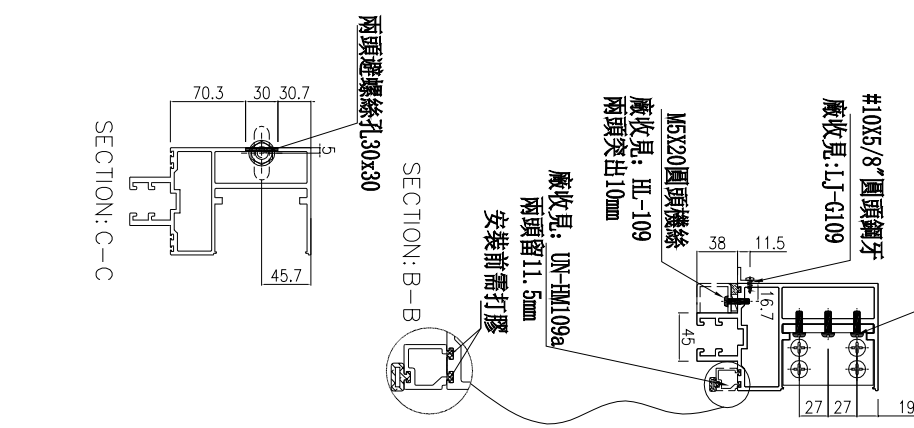
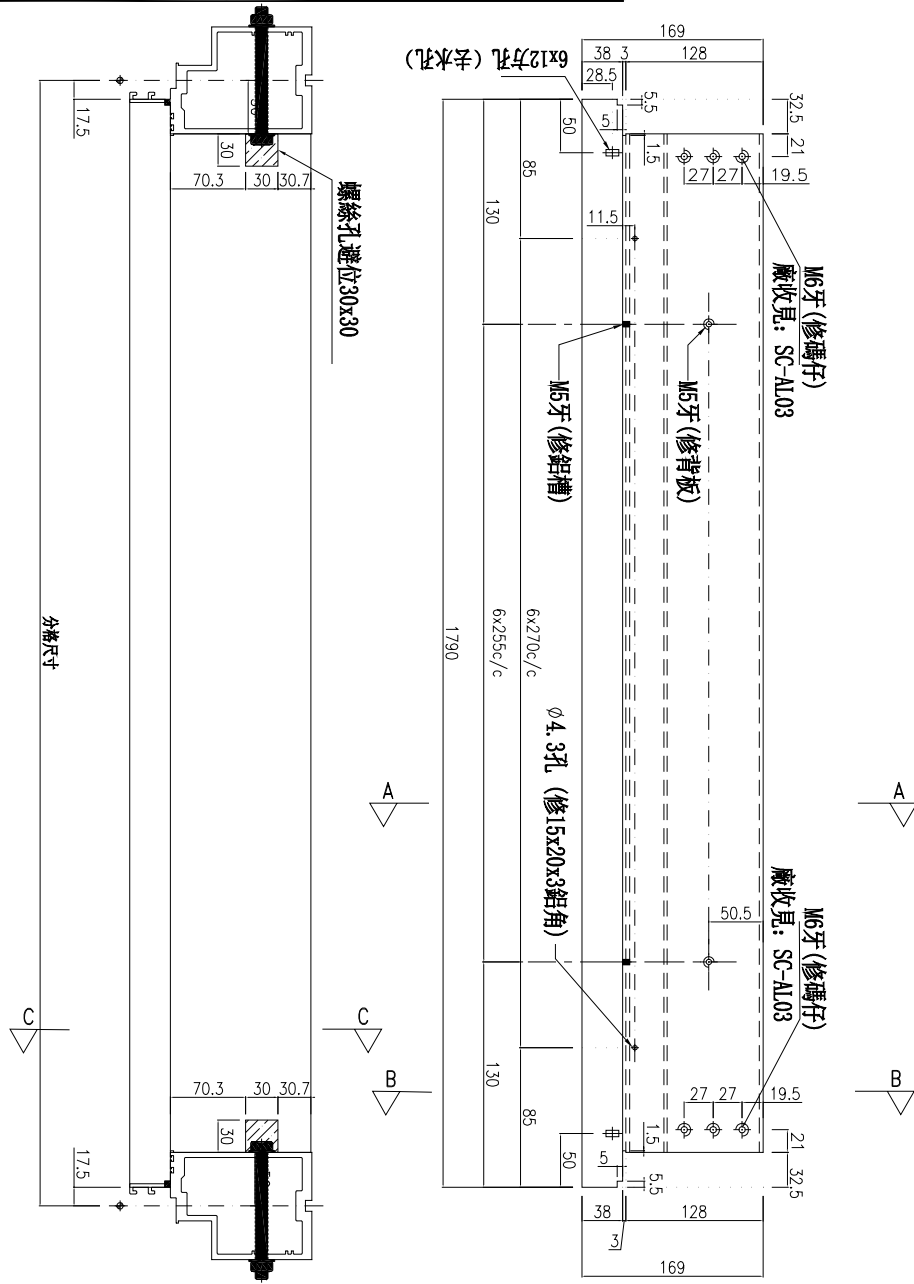

主橫收主企鋁碼螺絲不用收緊，地盤調節節用

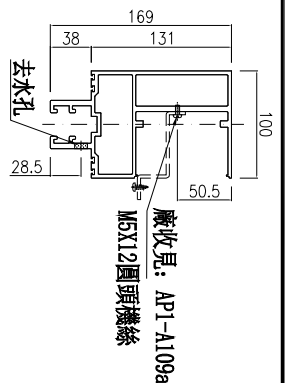

名稱	雙槓橫料	制圖	李常海	2025.06.12	修改		
材料	X86670	復核	謝永林	2025.07.11	日期		
顏色	UCT207124XL-3	批准			圖號	UN-G109c	



美特鋁質有限公司
MIDI Aluminium Fabricator Ltd.

工程號 J-861 地盤 己連拿利

物料編號	L	數量	分格尺寸	使用位置	樓層
UN-G103	877.5	1	912.5	CW-3001	12/F
	877.5	1	912.5	CW-3002	12/F
總計:		2			

主橫收主企鋁碼螺絲不用收緊，地盤調節用

(左)

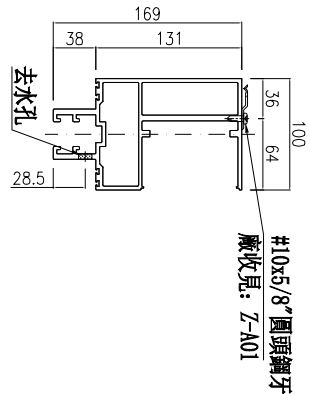
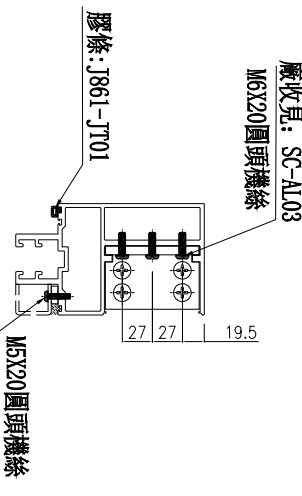
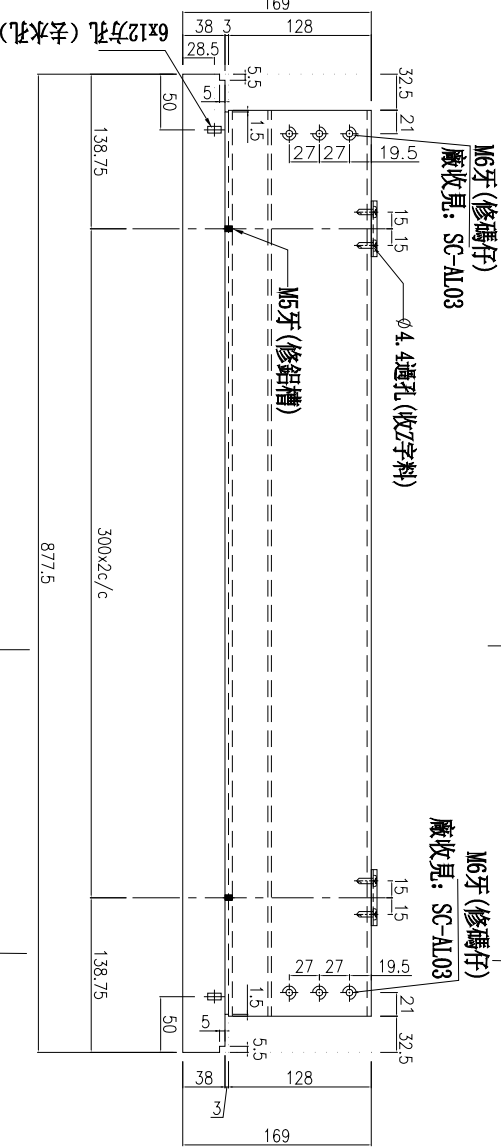
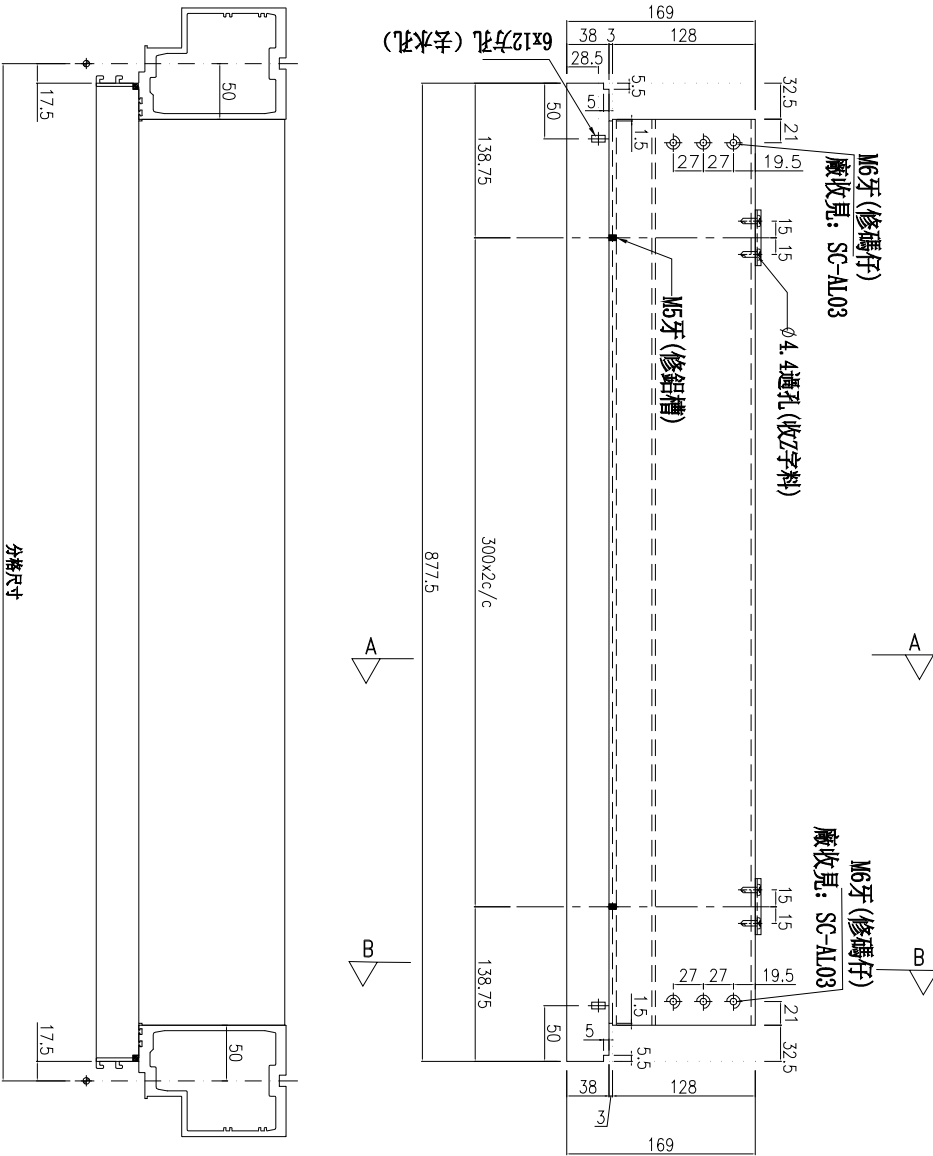

名稱	雙梗橫料	制圖	李常海	2025.06.12	修改		
材料	X86670	復核	謝永林	2025.07.11	日期		
顏色	UCT207124XL-3	批准			圖號	UN-G103	



工程號 J-861 地盤 己連拿利

拆圖見上頁

物料編號	L	數量	M	X	N	BQ	B(左邊)	C(右邊)	分格尺寸	使用位置	廠收荷板托角編號	廠收單坡線編號	樓層
UN-G104(D)	1477.5	2	250	X	5	113.75	132.5	無	1512.5	CW-3003	AP1-A104a	UN-HM104a	15/F, 21/F
UN-G105(D)	777.5	2	280	X	2	108.75	無	132.5	812.5	CW-3003	AP1-A105a	UN-HM105a	15/F, 21/F
UN-G109(D)-1	1790	2	255	X	6	130	無	132.5	1825	CW-3003	AP1-A109a	UN-HM109a	15/F, 21/F
UN-G109(D)-2	1790	1	255	X	6	130	132.5	132.5	1825	CW-3003	AP1-A109a	UN-HM109a	26/F
UN-G110(D)	2327.5	1	300	X	7	113.75	132.5	132.5	2362.5	CW-3003	AP1-A110a	UN-HM110a	26/F
UN-G111(D)	952.5	1	250	X	3	101.25	132.5	無	987.5	CW-3003	AP1-A111a	UN-HM111a	26/F
UN-G112(D)	1802.5	1	260	X	6	121.25	132.5	132.5	1837.5	CW-3003	AP1-A112a	UN-HM112a	26/F
UN-G113(D)	1327.5	2	280	X	4	103.75	132.5	無	1362.5	CW-3004	AP1-A113a	UN-HM113a	15/F, 21/F
UN-G114(D)	927.5	2	250	X	3	88.75	無	132.5	962.5	CW-3004	AP1-A114a	UN-HM114a	15/F, 21/F
UN-G115(D)	2290	1	260	X	8	105	132.5	132.5	2325	CW-3004	AP1-A115a	UN-HM115a	26/F
UN-G116(D)	1690	3	290	X	5	120	132.5	132.5	1725	CW-3004	AP1-A116a	UN-HM116a	15/F, 21/F, 26/F
總計		18											

名稱	雙梗橫料	制圖	李常海	2025.06.12	修改	
材料	X86670	復核	謝永林	2025.07.11	日期	
顏色	UCT207124XL-3	批准			圖號	UN-G104 (D) -1



美特鋁質有限公司
MIDI Aluminium Fabricator Ltd.

工程號 J-861 地盤 己連拿利

物料編號	L	數量	分格尺寸	使用位置	樓層
UN-G104E-1	1477.5	1	1512.5	CW-3002	12/F
合計:		1			

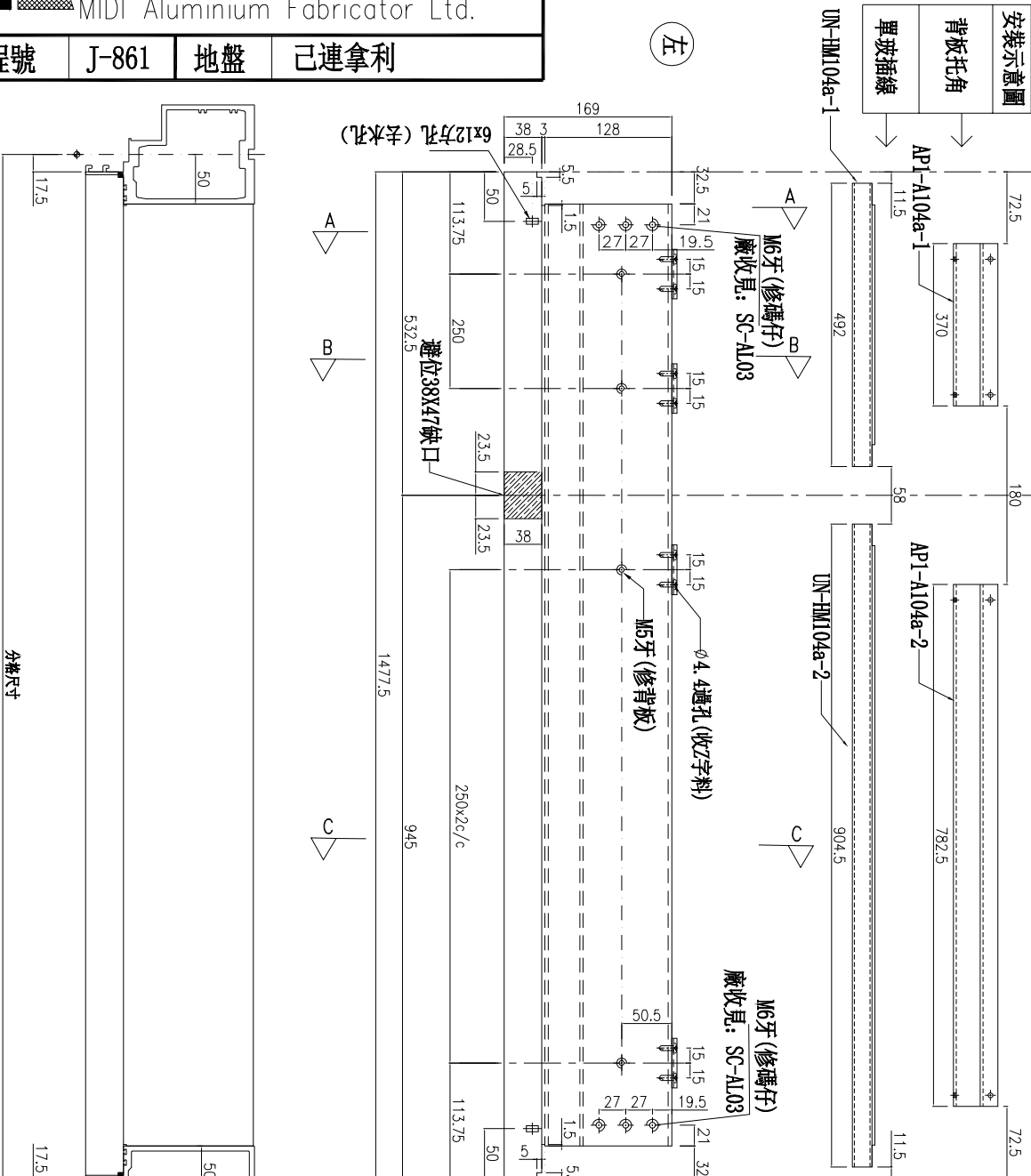

主橫收主企鋁碼螺絲不用收緊，地盤調節用

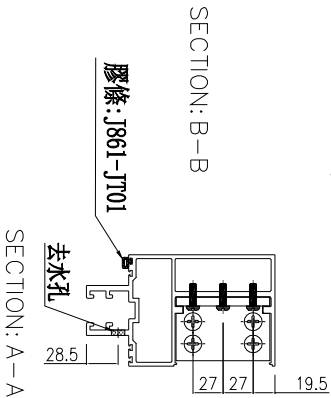
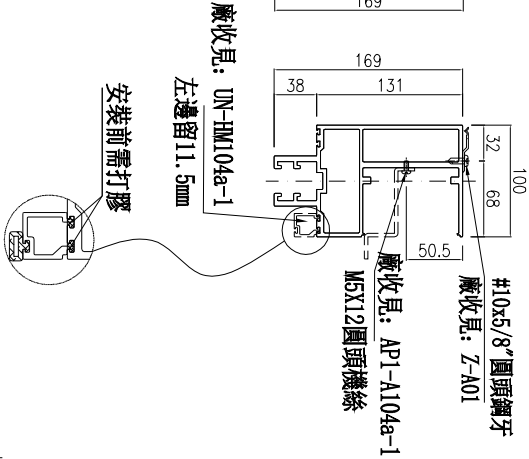
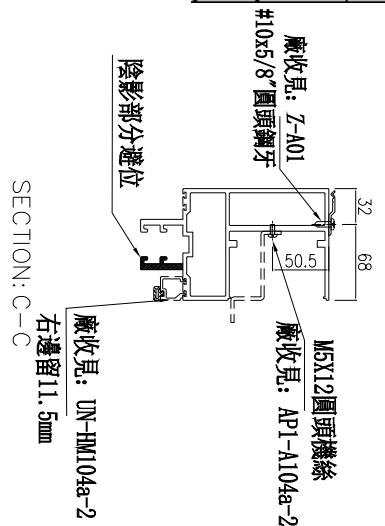

名稱	雙梗橫料	制圖	李常海	2025.06.12	修改	
材料	X86670	復核	謝永林	2025.07.11	日期	
顏色	UCT207124XL-3	批准			圖號	UN-G104E-1



美特鋁質 有限公司

MIDI Aluminium Fabricator Ltd.

工程號

J-861

地盤

己連拿利

物料編號	L	數量	分格尺寸	使用位置	樓層
UN-G111E	952.5	1	987.5	CW-3003	30/F
合計:		1			

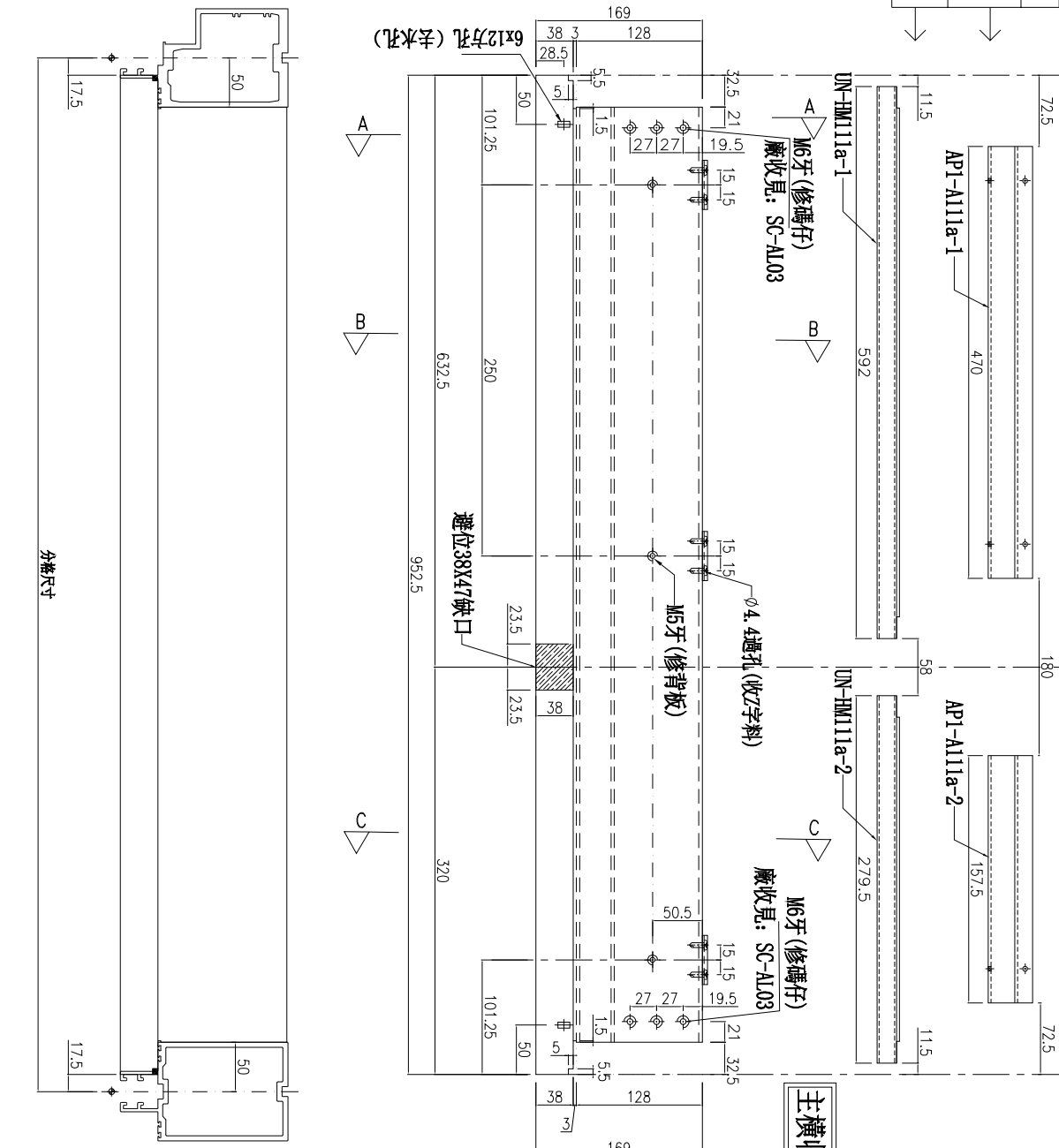
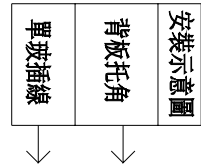

主橫收主企鋁碼螺絲不用收緊，地盤調節用

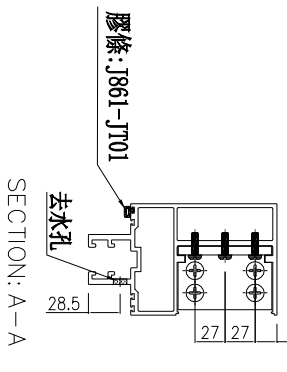
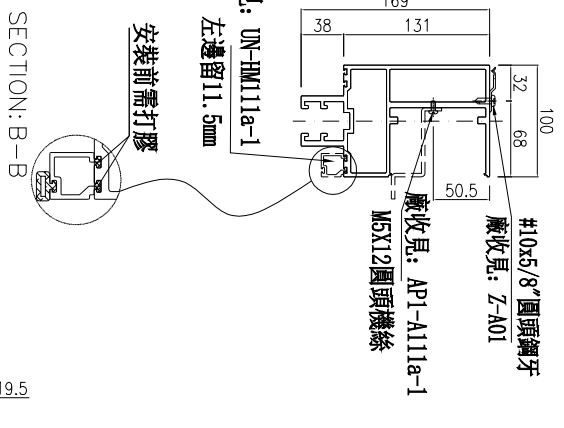
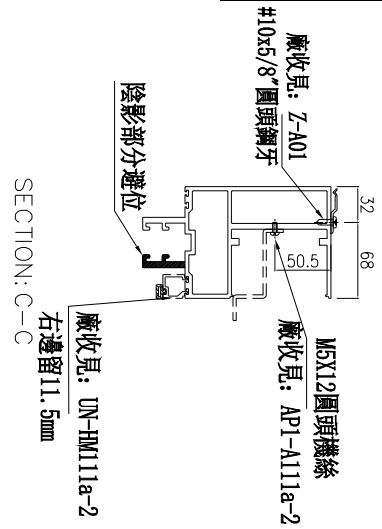

名稱	雙梗橫料	制圖	李常海	2025.06.12	修改	
材料	X86670	復核	謝永林	2025.07.11	日期	
顏色	UCT207124XL-3	批准			圖號	UN-G111E



美特鋁質 有限公司

MIDI Aluminium Fabricator Ltd.

工程號

J-861

地盤

己連拿利

物料編號	L	數量	分格尺寸	使用位置	樓層
UN-G112E	1802.5	1	1837.5	CW-3003	30/F
合計:	1				

安裝示意圖
 背板托角
 單玻璃插線

(左)

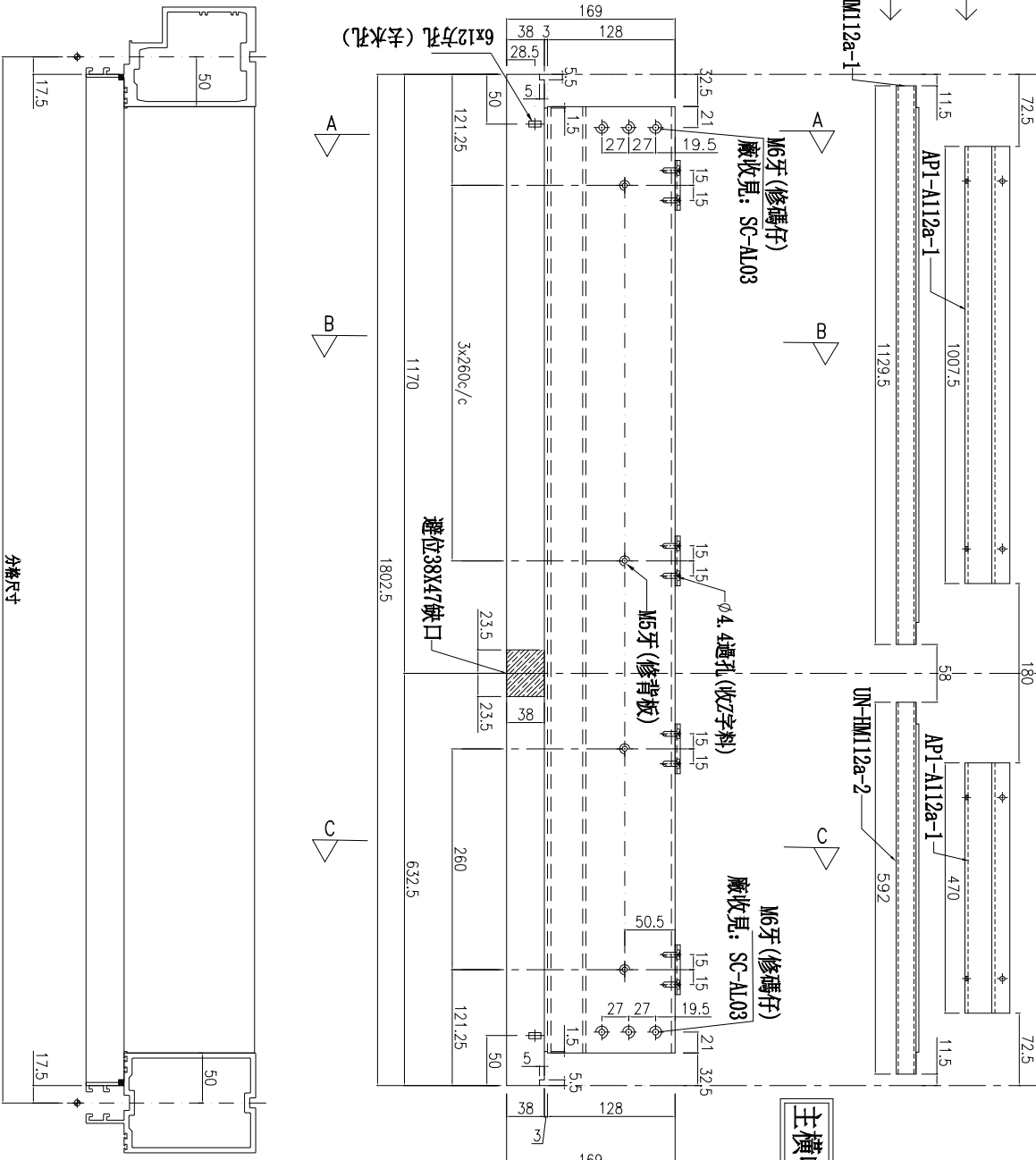

主橫收主企鋁碼螺絲不用收緊，地盤調節用

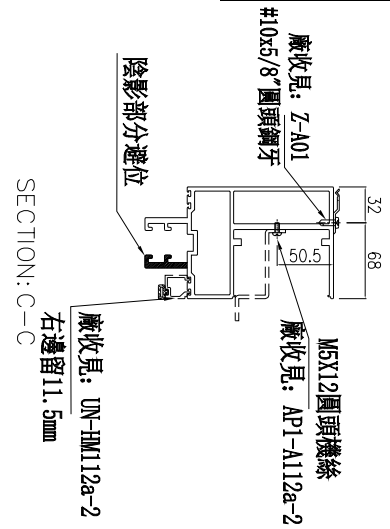

SECTION: B-B

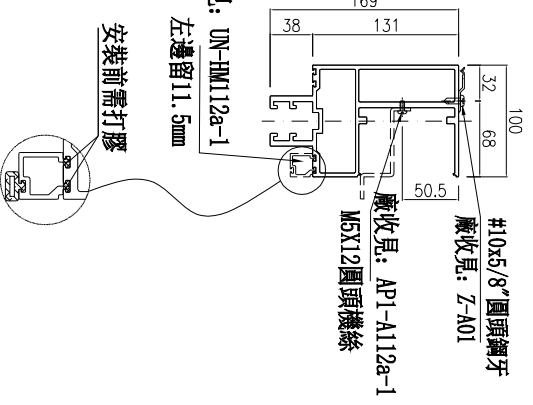

SECTION: A-A

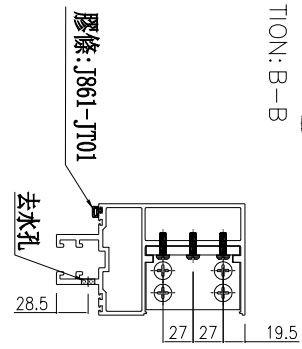

名稱	雙梗橫料	制圖	李常海	2025.06.12	修改	
材料	X86670	復核	謝永林	2025.07.11	日期	
顏色	UCT207124XL-3	批准			圖號	UN-G112E

物料編號	L	數量	分格尺寸	使用位置	樓層
UN-G115E	2290	1	2325	CW-3004	30/F
合計:		1			

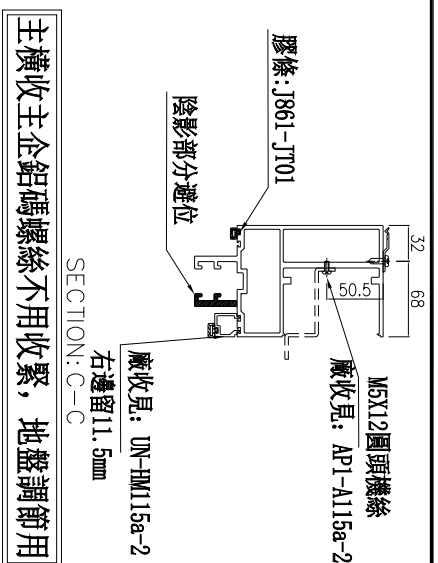
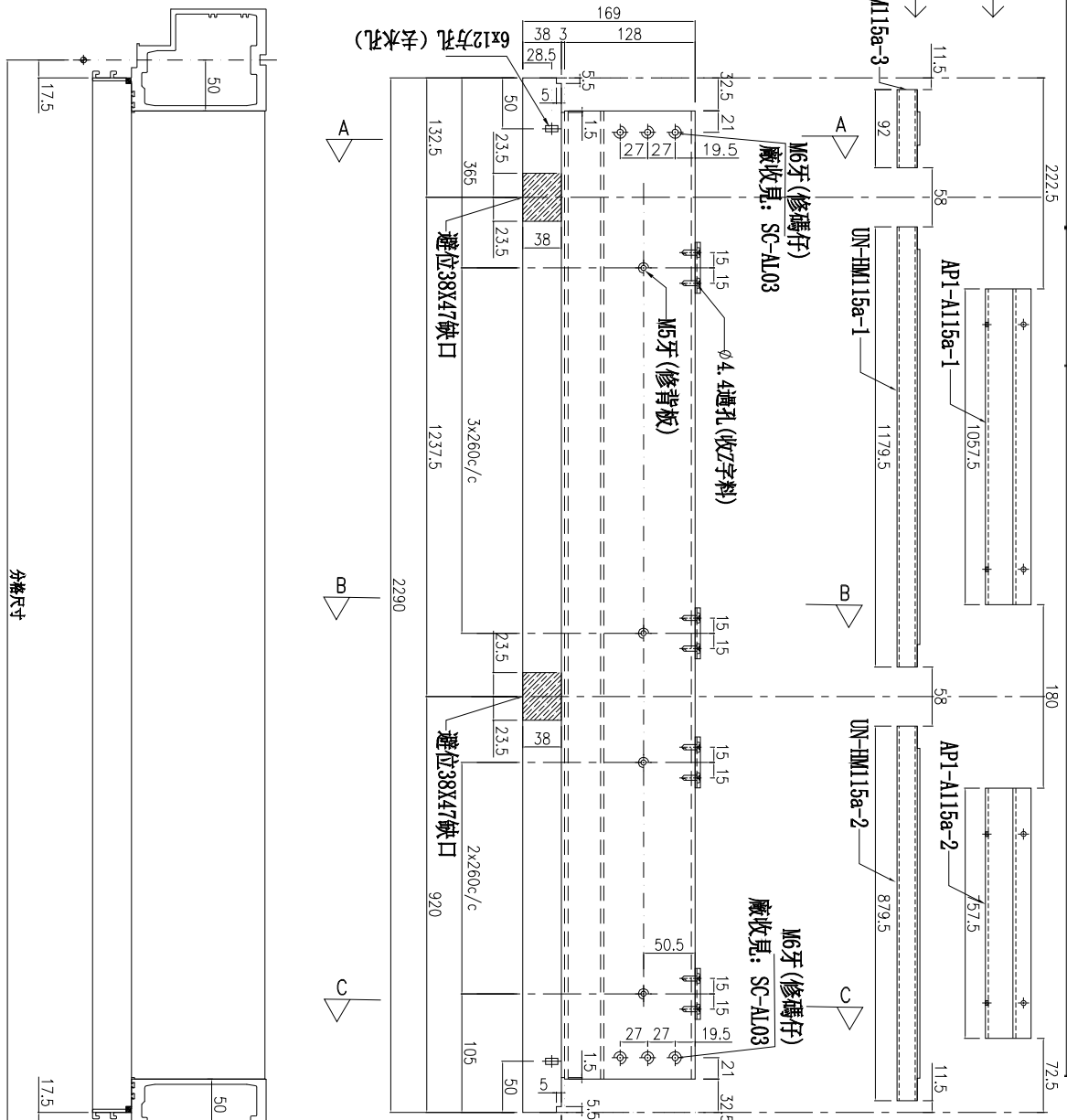

主橫收主企鉗碼螺絲不用收緊，地盤調節用

名稱	雙梗橫料	制圖	李常海	2025.06.12	修改	
材料	X86670	復核	謝永林	2025.07.11	日期	
顏色	UCT207124XL-3	批准			圖號	UN-G115E

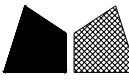

美特鋁質有限公司

MIDI Aluminium Fabricator Ltd.

工程號

J-861

地盤

己連拿利

物料編號	L	數量	分格尺寸	使用位置	樓層
UN-YX11	527	1	537.5	CW-3003	25/F

*注意:
螺絲鑽平頭孔事宜, 請留意M5及3/16"要
沉頭(90° X Ø10), 俾修螺絲后喇膠用

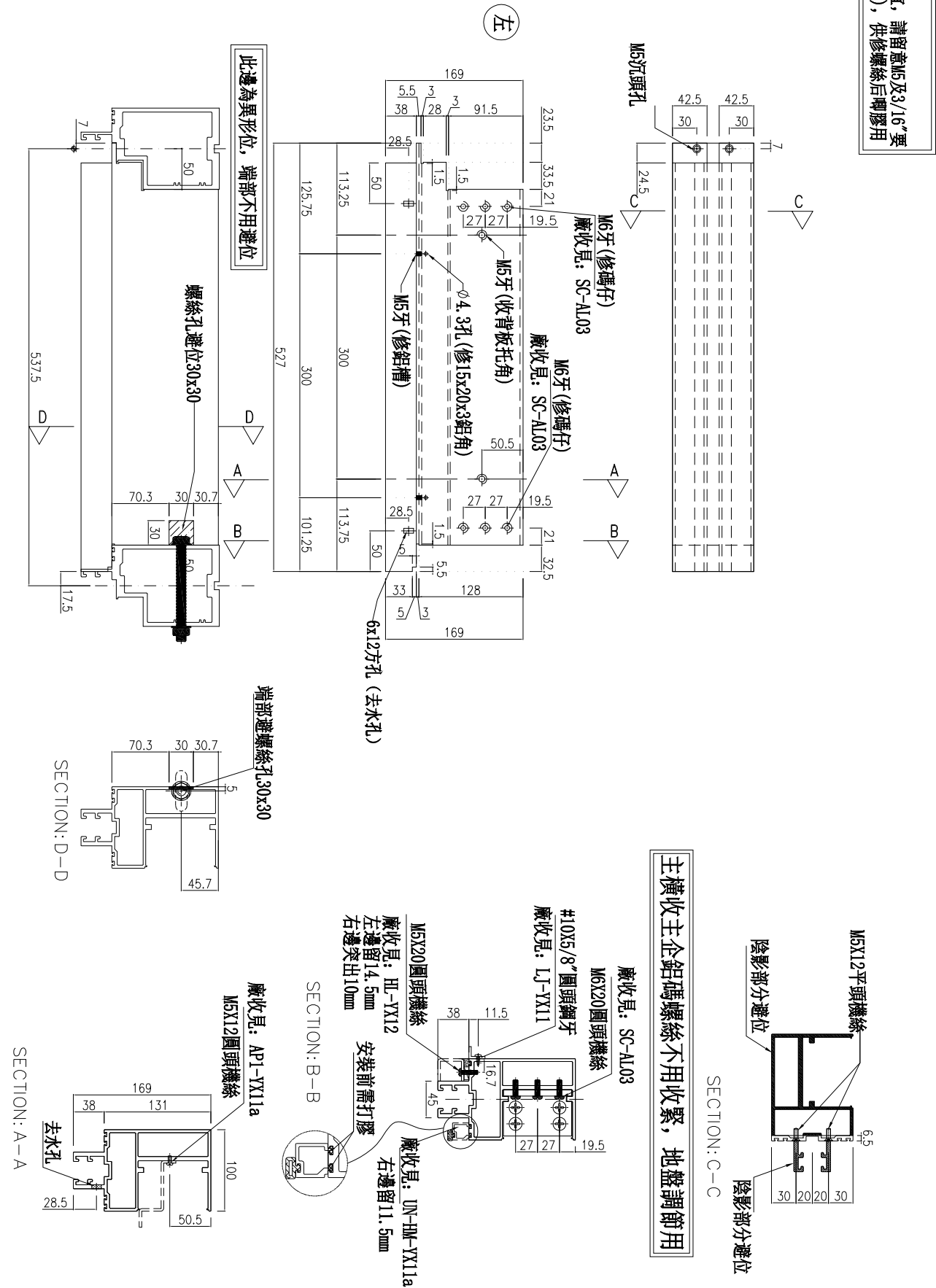

名稱	雙梗橫料	制圖	李常海	2025.06.12	修改	
材料	X86670	復核	謝永林	2025.07.11	日期	
顏色	UCT207124XL-3	批准			圖號	UN-YX11



美特鋁質 有限公司
MIDI Aluminium Fabricator Ltd.

工程號 J-861 地盤 己連拿利

物料編號	L	數量	M	x	N	EQ	分格	使用位置	樓層
AP1-A01	470	3	200	x	2	35	650	CW-3001	12/F
	470	3	200	x	2	35	650	CW-3002	12/F
	470	45	200	x	2	35	650	CW-3003	15/F-30/F
	470	30	200	x	2	35	650	CW-3004	15/F-30/F
AP1-A02	232.5	7	200	x	1	16.25	412.5	CW-3003	25/F-30/F
AP1-A03	320	1	260	x	1	30	500	CW-3001	12/F
	320	1	260	x	1	30	500	CW-3002	12/F
	320	24	260	x	1	30	500	CW-3003	15/F-30/F
	320	30	260	x	1	30	500	CW-3004	15/F-30/F
AP1-A04	270	1	210	x	1	30	450	CW-3001	12/F
	270	1	210	x	1	30	450	CW3002	12/F
總計		146							

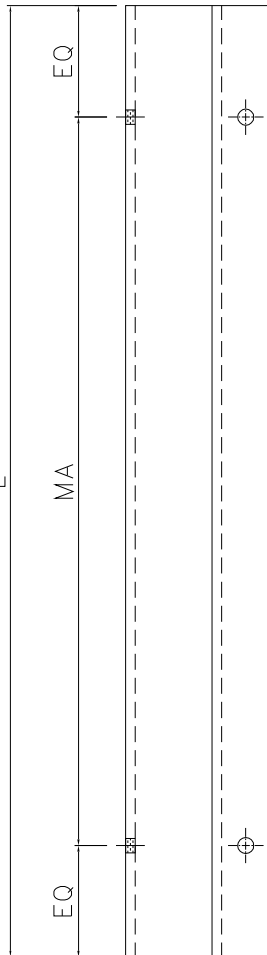
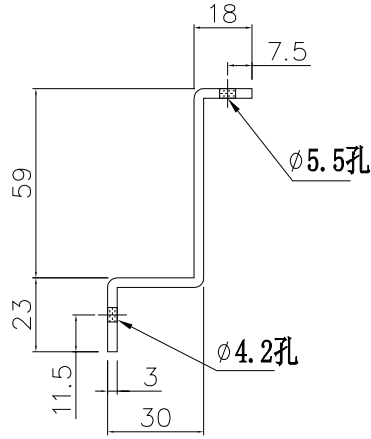

安裝示意圖

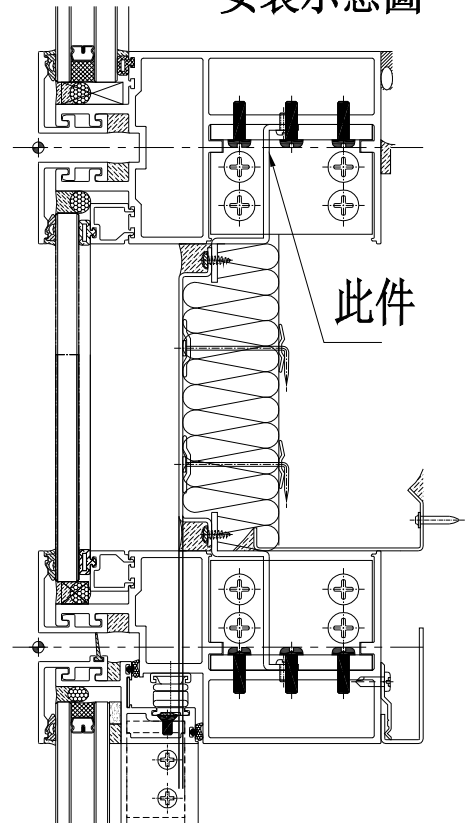

生窗死牆位頂用

名稱	背板托角加工圖	制圖	李常海	2025.06.12	修改		
材料	X86667	復核	謝永林	2025.07.11	日期		
顏色	铬化	批准			圖號	AP1-A01	



美特鋁質有限公司
MIDI Aluminium Fabricator Ltd.

工程號 J-861 地盤 己連拿利

物料編號	L	數量	M	x	N	EQ	分格	使用位置	樓層
AP1-A01a	470	2	200	x	2	35	650	CW-3001	12/F
	470	2	200	x	2	35	650	CW-3002	12/F
	470	44	200	x	2	35	650	CW-3003	15/F-30/F
	470	30	200	x	2	35	650	CW-3004	15/F-30/F
AP1-A02a	232.5	7	200	x	1	16.25	412.5	CW-3003	25/F-30/F
AP1-A03a	320	1	260	x	1	30	500	CW-3001	12/F
	320	1	260	x	1	30	500	CW-3002	12/F
	320	24	260	x	1	30	500	CW-3003	15/F-30/F
	320	30	260	x	1	30	500	CW-3004	15/F-30/F
AP1-A04a	270	1	210	x	1	30	450	CW-3001	12/F
	270	1	210	x	1	30	450	CW-3002	12/F
總計		143							

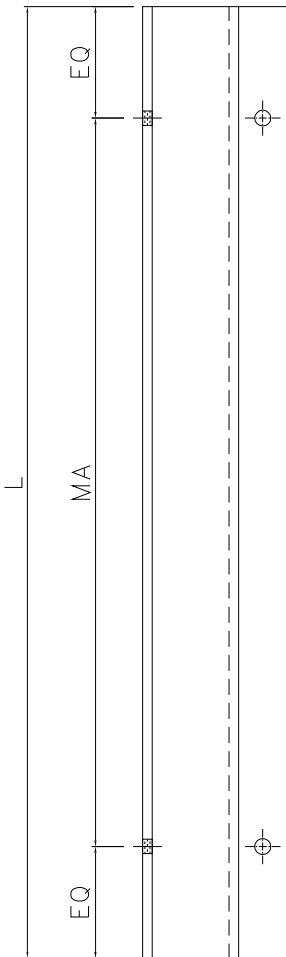
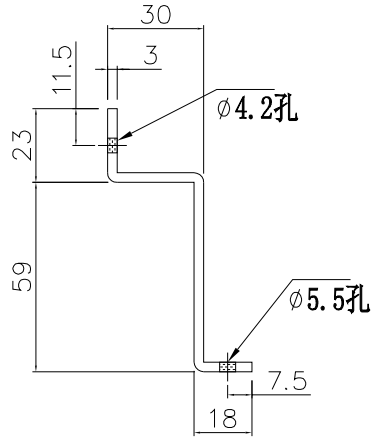

安裝示意圖

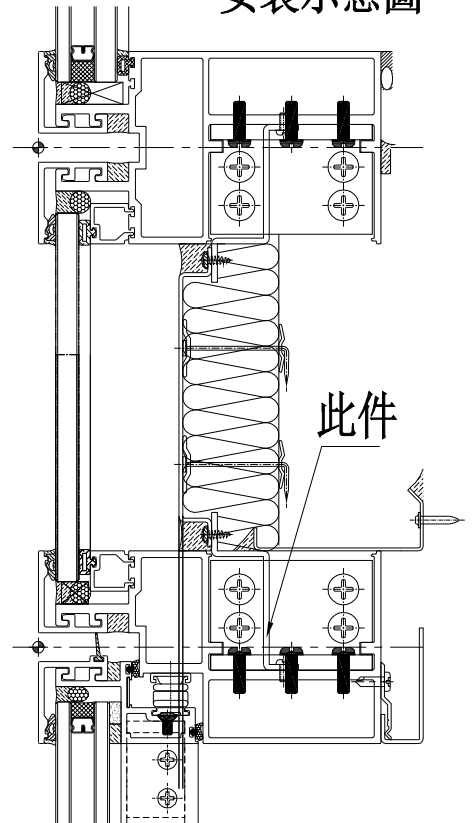

生窗死牆位底用

名稱	背板托角加工圖	制圖	李常海	2025.06.12	修改			
材料	X86667	復核	謝永林	2025.07.11	日期			
顏色	铬化	批准			圖號	AP1-A01a		



美特鋁質有限公司
MIDI Aluminium Fabricator Ltd.

物料編號	L	數量	A	B	分格	使用位置	樓層
AP1-A01a-1L	295.5	1	35	25	437.5	CW-3001	12/F
AP1-A01a-1R	295.5	1	25	35	437.5	CW-3002	12/F
總計		2					

工程號	J-861	地盤	己連拿利
-----	-------	----	------

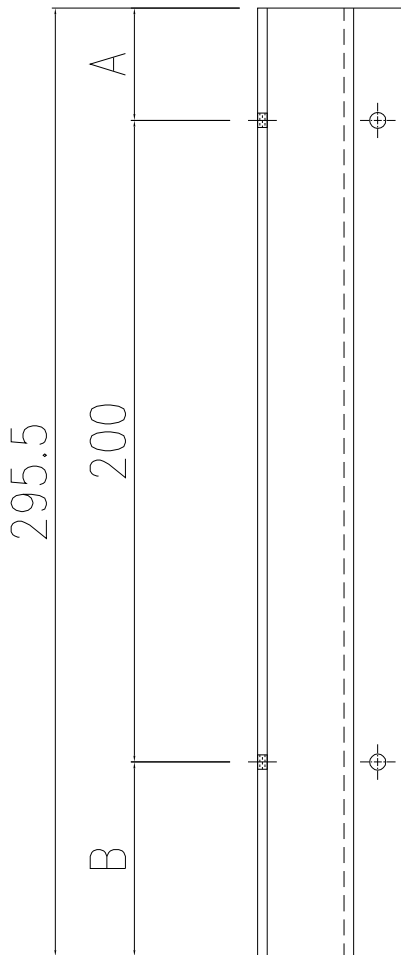
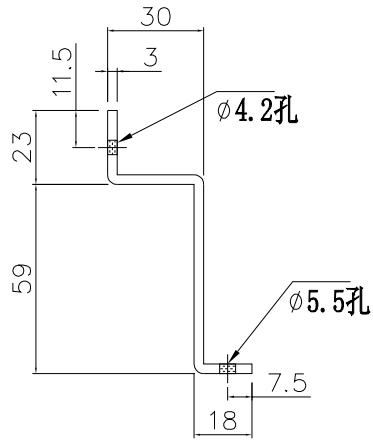

安裝示意圖

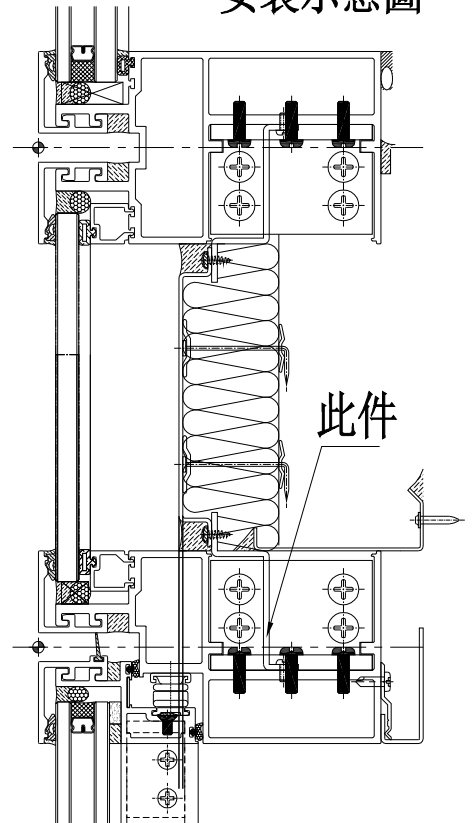

生窗死牆位底用

名稱	背板托角加工圖	制圖	李常海	2025.06.12	修改		
材料	X86667	復核	謝永林	2025.07.11	日期		
顏色	鉻化	批准			圖號	AP1-A01a-1	



美特鋁質有限公司
MIDI Aluminium Fabricator Ltd.

工程號 J-861 地盤 己連拿利

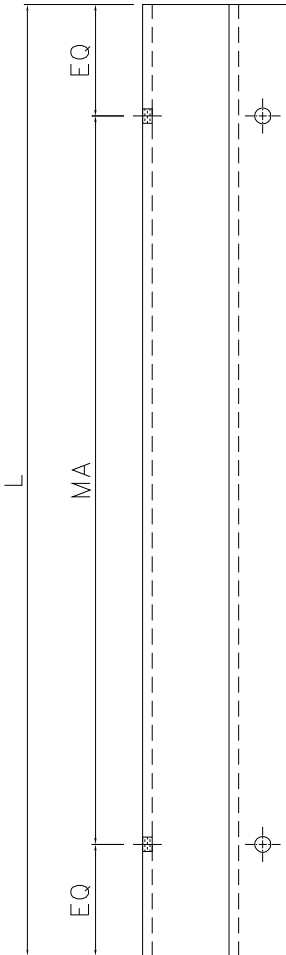
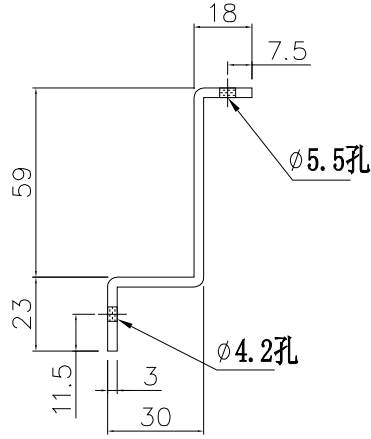

物料編號	L	數量	M	x	N	EQ	分格	使用位置	樓層
AP1-A101	345	1	280	x	1	32.5	525	CW-3001	12/F
	345	16	280	x	1	32.5	525	CW-3003	15/F-30/F
AP1-A102	1207.5	1	280	x	4	43.75	1387.5	CW-3001	12/F
	732.5	1	300	x	2	66.25	912.5	CW-3001	12/F
AP1-A103	732.5	1	300	x	2	66.25	912.5	CW-3002	12/F
	1332.5	1	250	x	5	41.25	1512.5	CW-3001	12/F
AP1-A104	1332.5	1	250	x	5	41.25	1512.5	CW-3002	12/F
	1332.5	9	250	x	5	41.25	1512.5	CW-3003	15/F-23/F
	632.5	1	280	x	2	36.25	812.5	CW-3001	12/F
AP1-A105	632.5	1	280	x	2	36.25	812.5	CW-3002	12/F
	632.5	9	280	x	2	36.25	812.5	CW-3003	15/F-23/F
	1107.5	1	260	x	4	33.75	1287.5	CW-3002	12/F
AP1-A107	445	1	200	x	2	22.5	625	CW-3002	12/F
	445	15	200	x	2	22.5	625	CW-3004	15/F-30/F
AP1-A108	1645	16	255	x	6	57.5	1825	CW-3003	15/F-30/F
AP1-A109	2182.5	7	300	x	7	41.25	2362.5	CW-3003	25/F-30/F
AP1-A110	807.5	6	250	x	3	28.75	987.5	CW-3003	25/F-30/F
AP1-A111	1657.5	6	260	x	6	48.75	1837.5	CW-3003	25/F-30/F
AP1-A112	1182.5	9	280	x	4	31.25	1362.5	CW-3004	15/F-23/F
AP1-A113	782.5	9	300	x	2	91.25	962.5	CW-3004	15/F-23/F
AP1-A114	2145	6	290	x	7	57.5	2325	CW-3004	25/F-30/F
AP1-A115	1545	15	290	x	5	47.5	1725	CW-3004	15/F-30/F
總計		133							

安裝示意圖

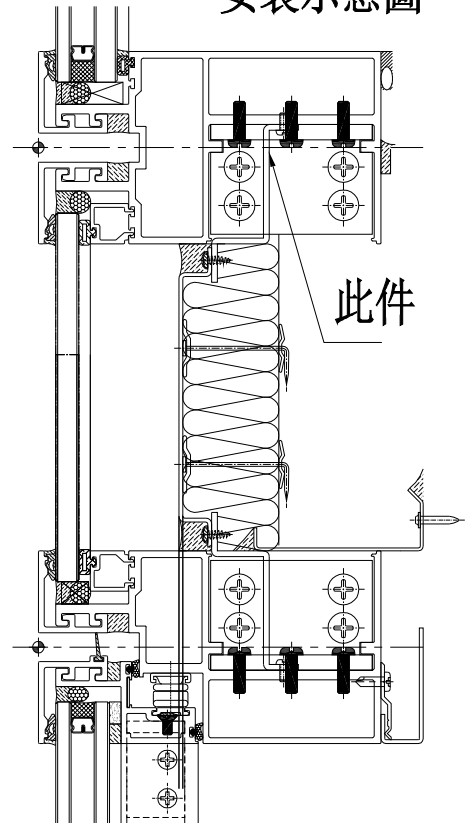

梗窗死牆位頂用

名稱	背板托角加工圖	制圖	李常海	2025.06.12	修改		
材料	X86667	復核	謝永林	2025.07.11	日期		
顏色	鉻化	批准			圖號	AP1-A101	



美特鋁質有限公司
MIDI Aluminium Fabricator Ltd.

工程號 J-861 地盤 己連拿利

物料編號	L	數量	M	x	N	EQ	分格	使用位置	樓層
AP1-A101a	345	1	280	x	1	32.5	525	CW-3001	12/F
	345	15	280	x	1	32.5	525	CW-3003	15/F-30/F
AP1-A102a	1207.5	1	280	x	4	43.75	1387.5	CW-3001	12/F
AP1-A104a	1332.5	1	250	x	5	41.25	1512.5	CW-3001	12/F
	1332.5	8	250	x	5	41.25	1512.5	CW-3003	15/F-22/F
AP1-A105a	632.5	1	280	x	2	36.25	812.5	CW-3001	12/F
	632.5	1	280	x	2	36.25	812.5	CW-3002	12/F
	632.5	9	280	x	2	36.25	812.5	CW-3003	15/F-23/F
AP1-A107a	1107.5	1	260	x	4	33.75	1287.5	CW-3002	12/F
AP1-A108a	445	1	200	x	2	22.5	625	CW-3002	12/F
	445	15	200	x	2	22.5	625	CW-3004	15/F-30/F
AP1-A109a	1645	16	255	x	6	57.5	1825	CW-3003	15/F-23/F
AP1-A110a	2182.5	6	300	x	7	41.25	2362.5	CW-3003	25/F-30/F
AP1-A111a	807.5	5	250	x	3	28.75	987.5	CW-3003	25/F-29/F
AP1-A112a	1657.5	5	260	x	6	48.75	1837.5	CW-3003	25/F-29/F
AP1-A113a	1182.5	9	280	x	4	31.25	1362.5	CW-3004	15/F-23/F
AP1-A114a	782.5	9	300	x	2	91.25	962.5	CW-3004	15/F-23/F
AP1-A115a	2145	5	260	x	8	32.5	2325	CW-3004	25/F-29/F
AP1-A116a	1545	15	290	x	5	47.5	1725	CW-3004	15/F-30/F
總計		124							

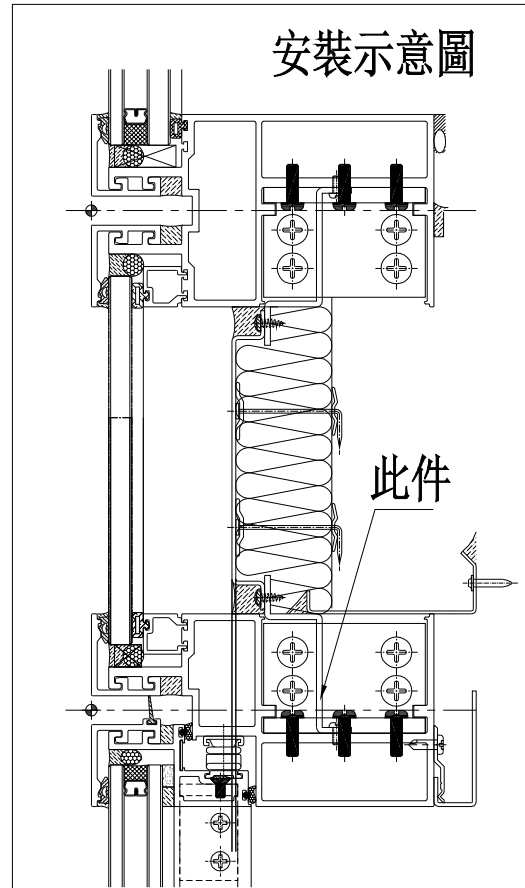
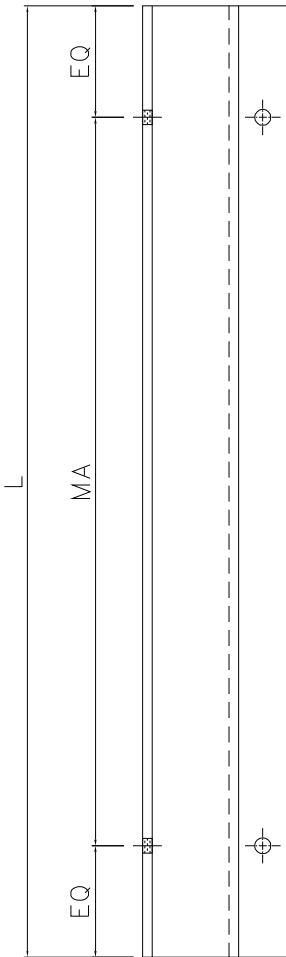
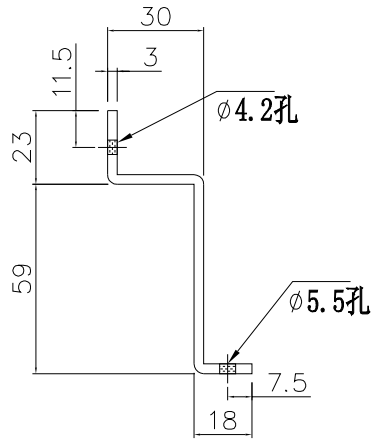

梗窗死牆位底用

名稱	背板托角加工圖	制圖	李常海	2025.06.12	修改		
材料	X86667	復核	謝永林	2025.07.11	日期		
顏色	铬化	批准			圖號	AP1-A101a	



美特鋁質有限公司
MIDI Aluminium Fabricator Ltd.

物料編號	L	數量	分格	使用位置	樓層
AP1-A104a-1	370	1	550	CW-3002	12/F

工程號	J-861	地盤	己連拿利
-----	-------	----	------

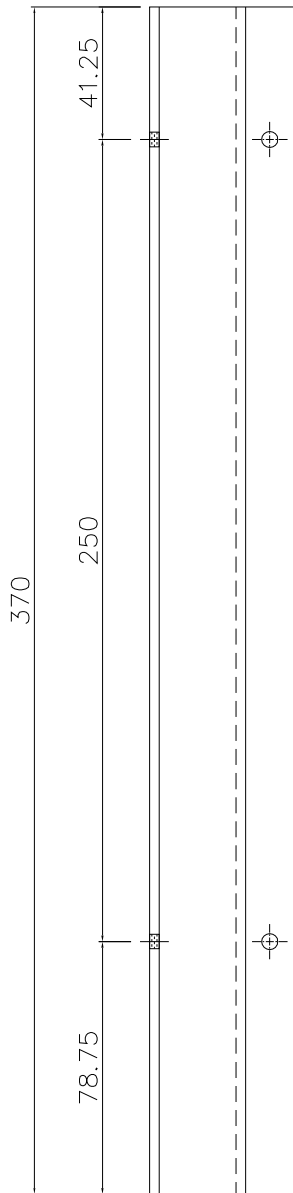
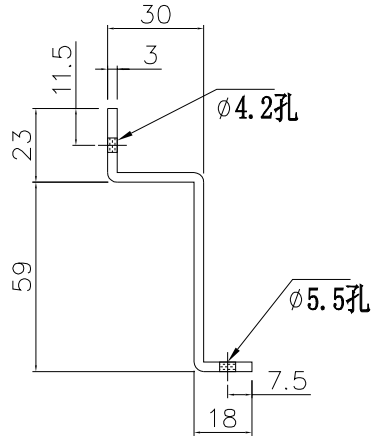

梗窗死牆位底用

安裝示意圖

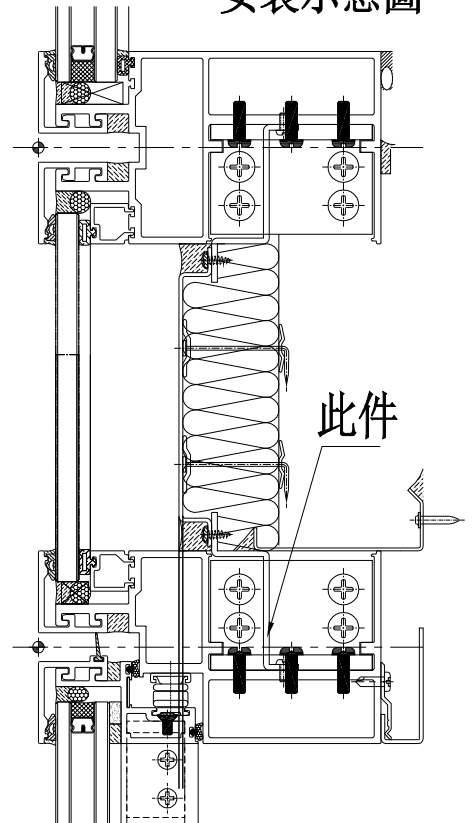

名稱	背板托角加工圖	制圖	李常海	2025.06.12	修改		
材料	X86667	復核	謝永林	2025.07.11	日期		
顏色	鉻化	批准			圖號	AP1-A104a-1	



美特鋁質 有限公司
MIDI Aluminium Fabricator Ltd.

物料編號	L	數量	分格	使用位置	樓層
AP1-A104a-2	782.5	1	962.5	CW-3002	12/F

工程號	J-861	地盤	己連拿利
-----	-------	----	------

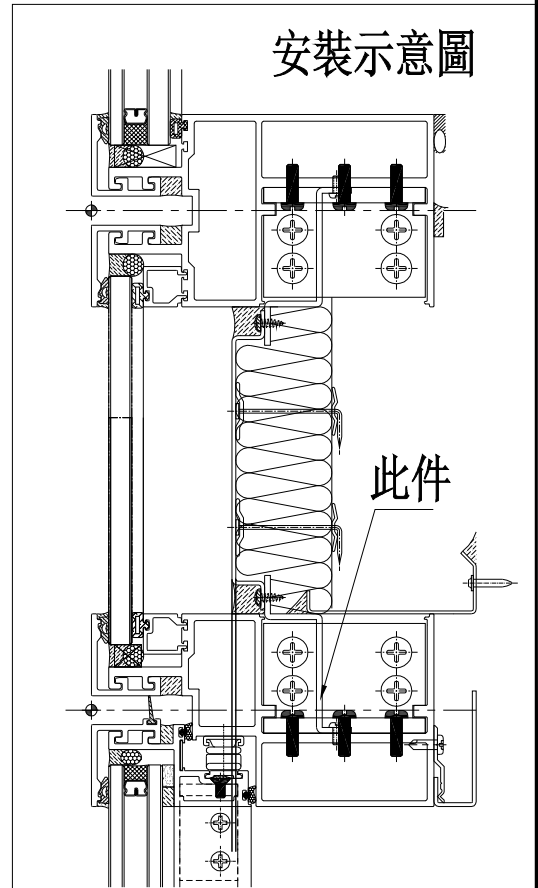
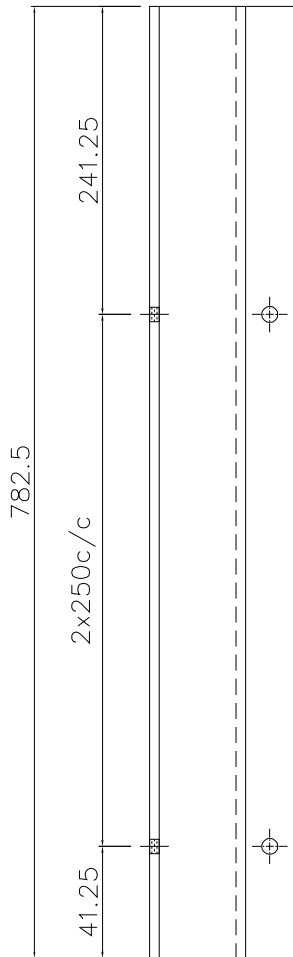
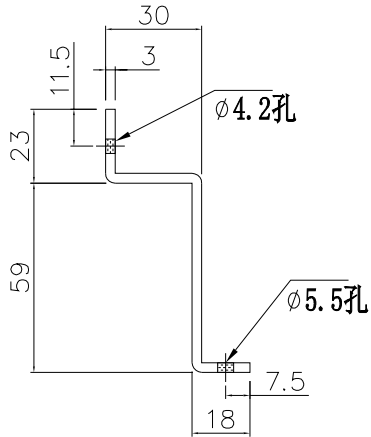

梗窗死牆位底用

名稱	背板托角加工圖	制圖	李常海	2025.06.12	修改			
材料	X86667	復核	謝永林	2025.07.11	日期			
顏色	铬化	批准			圖號	AP1-A104a-2		

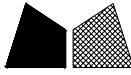

美特鋁質 有限公司
MIDI Aluminium Fabricator Ltd.

物料編號	L	數量	分格	使用位置	樓層
AP1-A104a-3	157.5	1	337.5	CW-3003	23/F

工程號	J-861	地盤	己連拿利
-----	-------	----	------

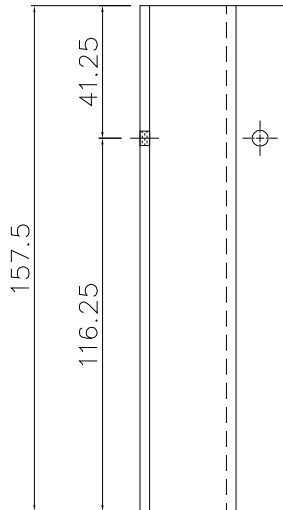
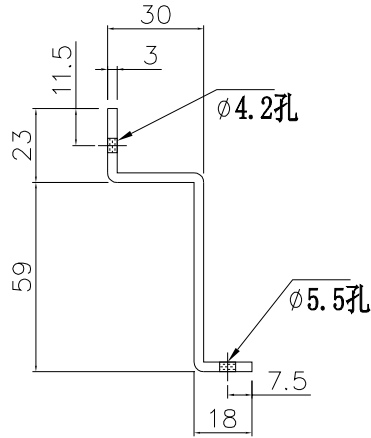

安裝示意圖

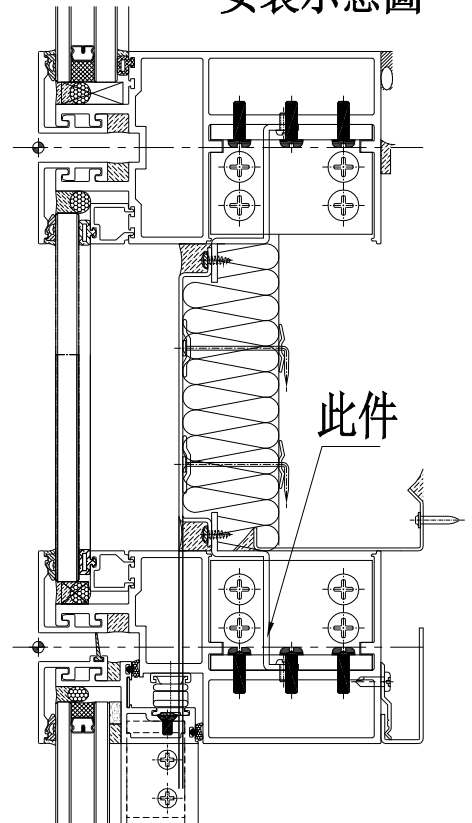

梗窗死牆位底用

名稱	背板托角加工圖	制圖	李常海	2025.06.12	修改			
材料	X86667	復核	謝永林	2025.07.11	日期			
顏色	铬化	批准			圖號	AP1-A104a-3		



美特鋁質 有限公司
MIDI Aluminium Fabricator Ltd.

物料編號	L	數量	分格	使用位置	樓層
AP1-A104a-4	470	1	650	CW-3003	23/F

工程號	J-861	地盤	己連拿利
-----	-------	----	------

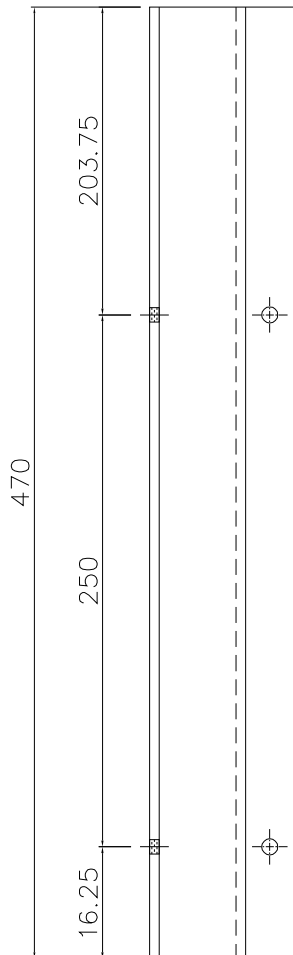
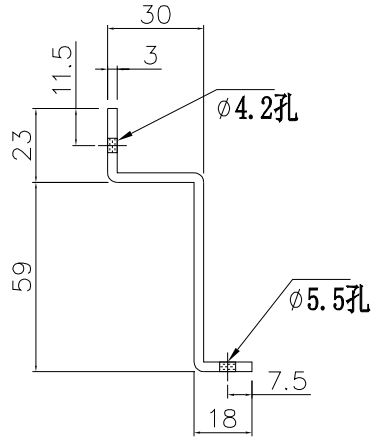

安裝示意圖

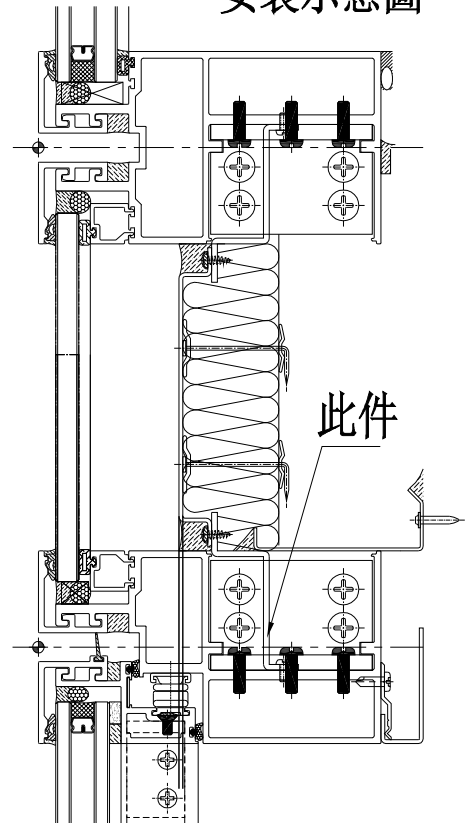

梗窗死牆位底用

名稱	背板托角加工圖	制圖	李常海	2025.06.12	修改		
材料	X86667	復核	謝永林	2025.07.11	日期		
顏色	铬化	批准			圖號	AP1-A104a-4	



美特鋁質有限公司
MIDI Aluminium Fabricator Ltd.

物料編號	L	數量	分格	使用位置	樓層
AP1-A104a-5	345	1	525	CW-3003	23/F

工程號	J-861	地盤	己連拿利
-----	-------	----	------

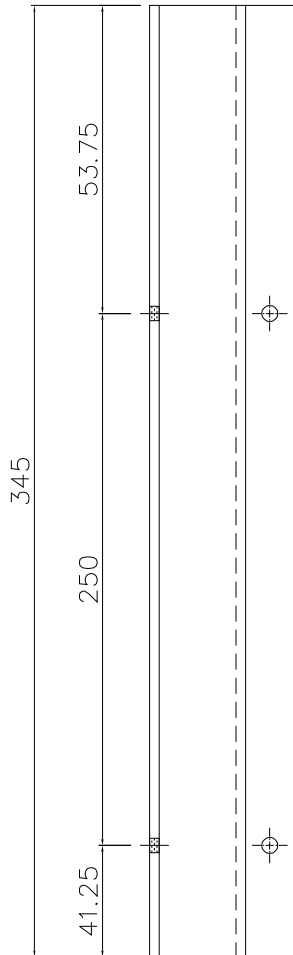
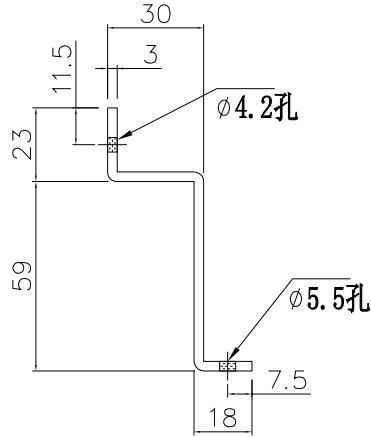

安裝示意圖

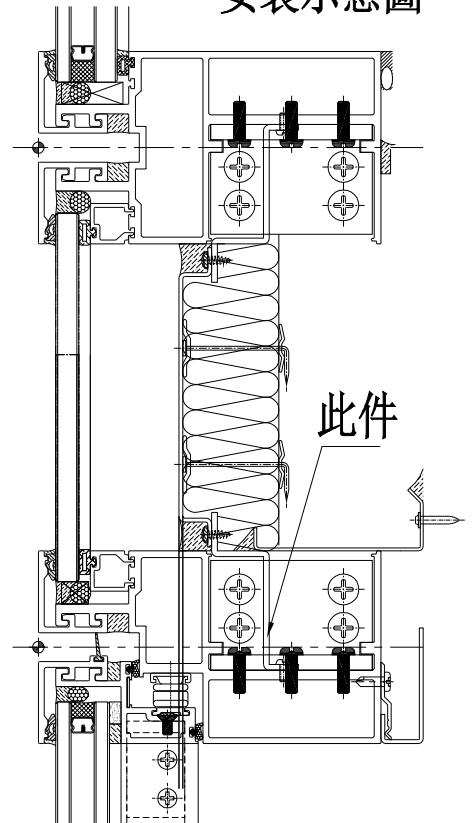

梗窗死牆位底用

名稱	背板托角加工圖	制圖	李常海	2025.06.12	修改		
材料	X86667	復核	謝永林	2025.07.11	日期		
顏色	铬化	批准			圖號	AP1-A104a-5	



美特鋁質有限公司
MIDI Aluminium Fabricator Ltd.

物料編號	L	數量	分格	使用位置	樓層
AP1-A111a-1	470	1	650	CW-3003	30/F

工程號	J-861	地盤	己連拿利
-----	-------	----	------

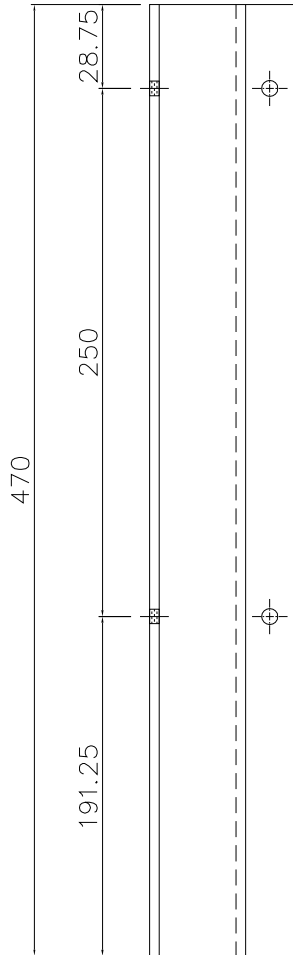
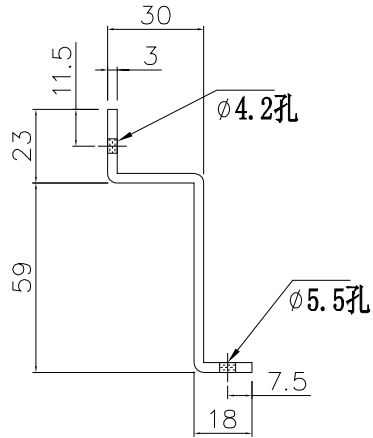

安裝示意圖

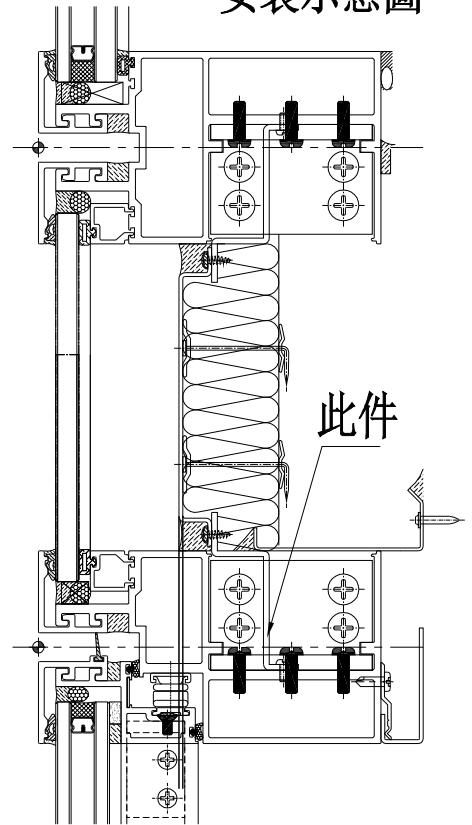

梗窗死牆位底用

名稱	背板托角加工圖	制圖	李常海	2025.06.12	修改			
材料	X86667	復核	謝永林	2025.07.11	日期			
顏色	铬化	批准			圖號	AP1-A111a-1		



美特鋁質有限公司
MIDI Aluminium Fabricator Ltd.

物料編號	L	數量	分格	使用位置	樓層
AP1-A111a-1	157.5	1	337.5	CW-3003	30/F

工程號	J-861	地盤	己連拿利
-----	-------	----	------

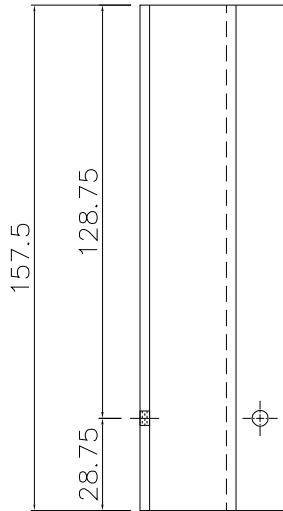
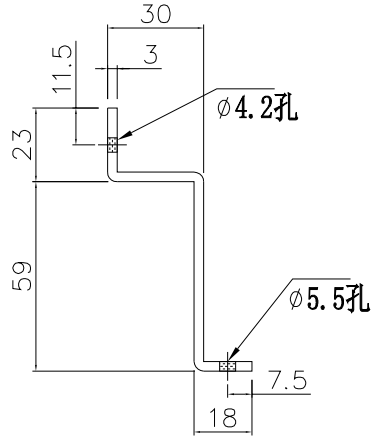

安裝示意圖

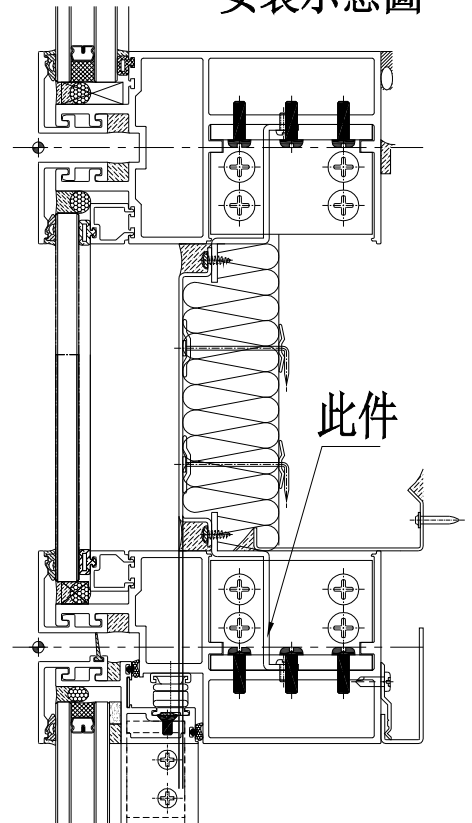

梗窗死牆位底用

名稱	背板托角加工圖	制圖	李常海	2025.06.12	修改		
材料	X86667	復核	謝永林	2025.07.11	日期		
顏色	铬化	批准			圖號	AP1-A111a-2	



美特鋁質有限公司
MIDI Aluminium Fabricator Ltd.

物料編號	L	數量	分格	使用位置	樓層
AP1-A112a-1	1007.5	1	1187.5	CW-3003	30/F

工程號	J-861	地盤	己連拿利
-----	-------	----	------

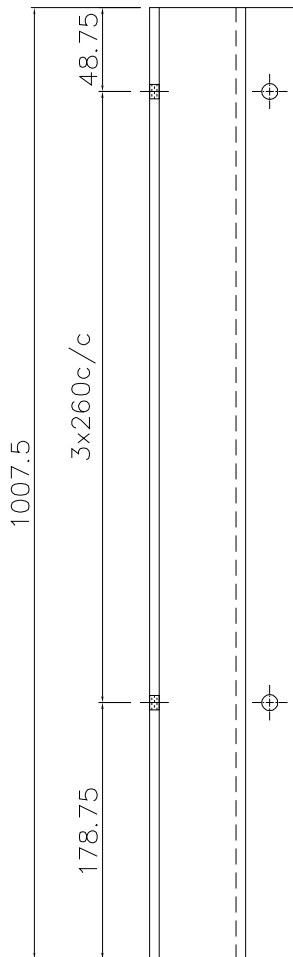
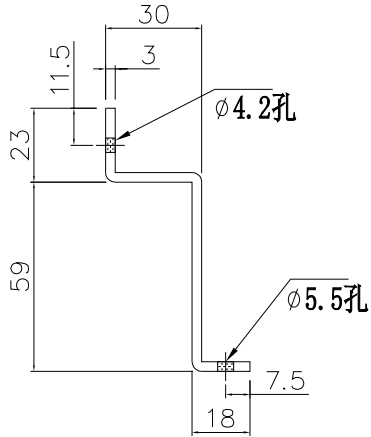

安裝示意圖

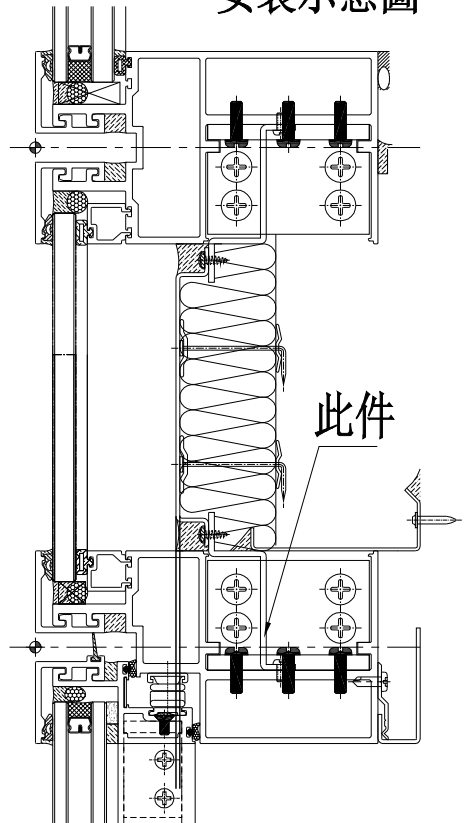

梗窗死牆位底用

名稱	背板托角加工圖	制圖	李常海	2025.06.12	修改		
材料	X86667	復核	謝永林	2025.07.11	日期		
顏色	铬化	批准			圖號	AP1-A112a-1	



美特鋁質 有限公司
MIDI Aluminium Fabricator Ltd.

物料編號	L	數量	分格	使用位置	樓層
AP1-A112a-2	470	1	650	CW-3003	30/F

工程號	J-861	地盤	己連拿利
-----	-------	----	------

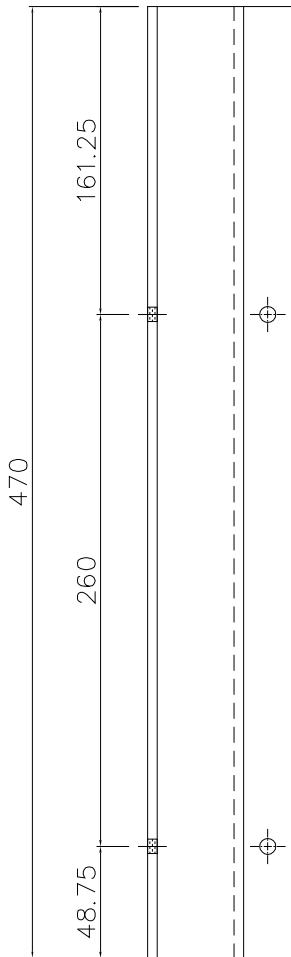
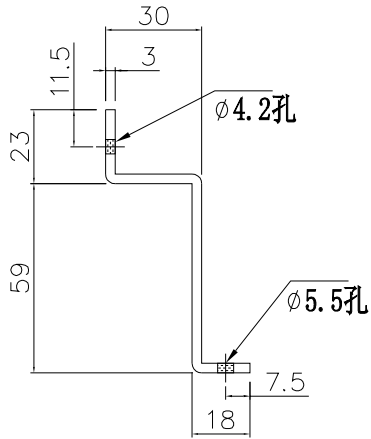

安裝示意圖

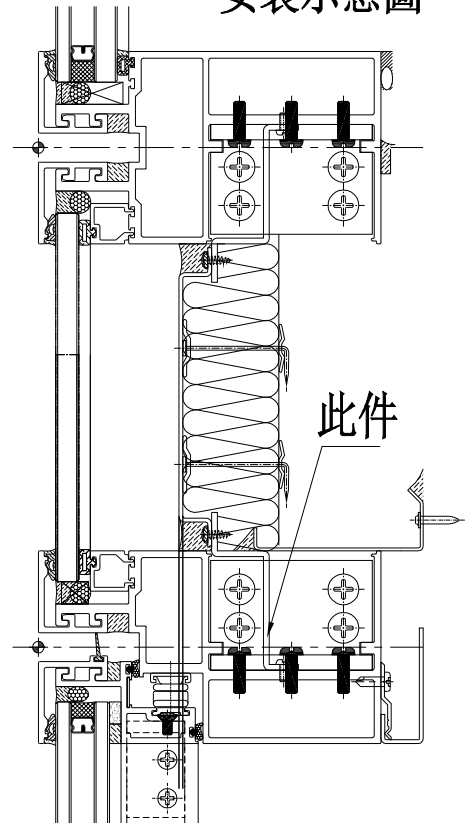

梗窗死牆位底用

名稱	背板托角加工圖	制圖	李常海	2025.06.12	修改			
材料	X86667	復核	謝永林	2025.07.11	日期			
顏色	铬化	批准			圖號	AP1-A112a-2		



美特鋁質 有限公司
MIDI Aluminium Fabricator Ltd.

物料編號	L	數量	分格	使用位置	樓層
AP1-A115a-1	1057.5	1	1237.5	CW-3004	30/F

工程號	J-861	地盤	己連拿利
-----	-------	----	------

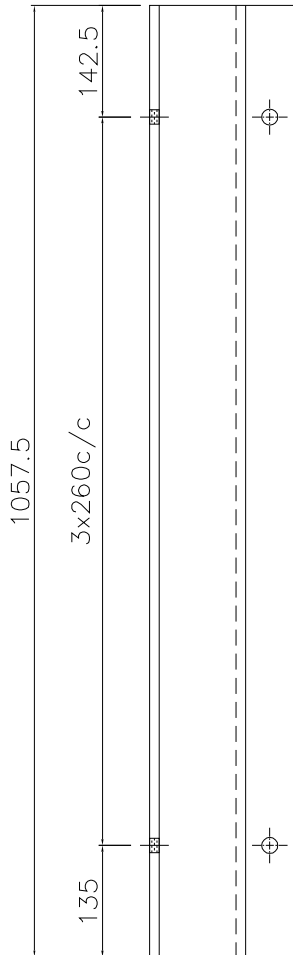
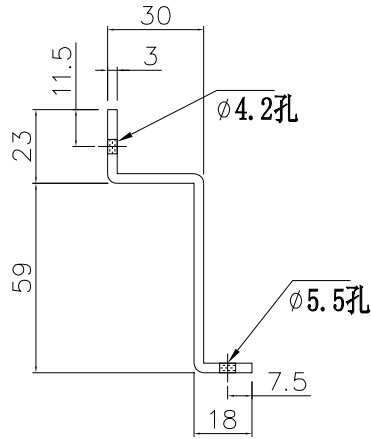

安裝示意圖

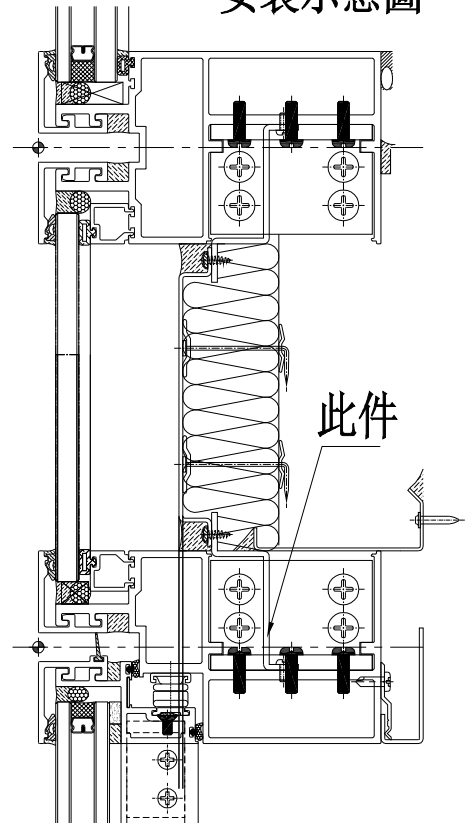

梗窗死牆位底用

名稱	背板托角加工圖	制圖	李常海	2025.06.12	修改		
材料	X86667	復核	謝永林	2025.07.11	日期		
顏色	铬化	批准			圖號	AP1-A115a-1	

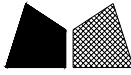

美特鋁質 有限公司
MIDI Aluminium Fabricator Ltd.

物料編號	L	數量	分格	使用位置	樓層
AP1-A115a-2	757.5	1	937.5	CW-3004	30/F

工程號	J-861	地盤	己連拿利
-----	-------	----	------

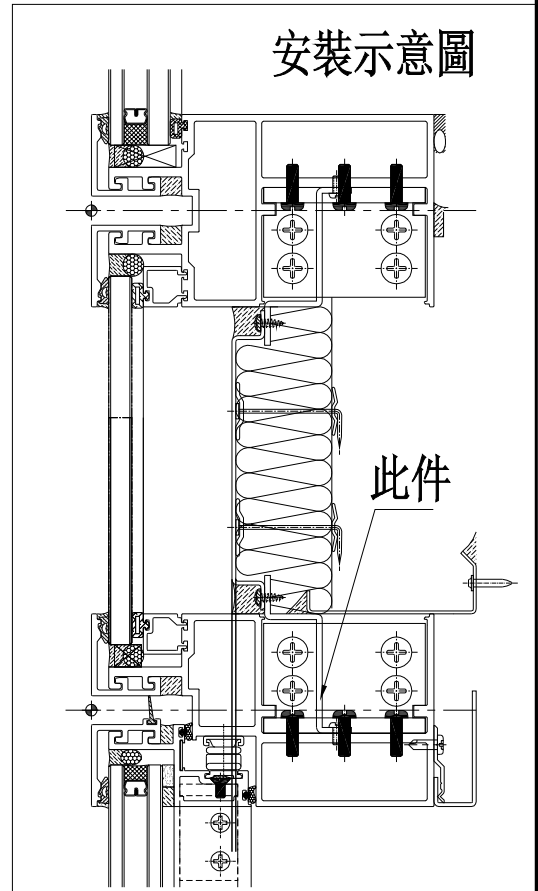
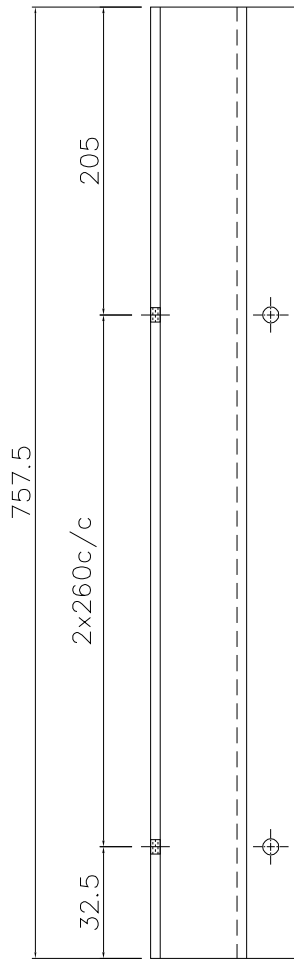
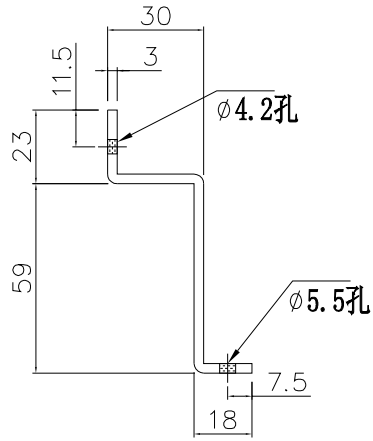

梗窗死牆位底用

名稱	背板托角加工圖	制圖	李常海	2025.06.12	修改		
材料	X86667	復核	謝永林	2025.07.11	日期		
顏色	铬化	批准			圖號	AP1-A115a-2	



美特鋁質有限公司
MIDI Aluminium Fabricator Ltd.

物料編號	L	數量	分格	使用位置	樓層
AP1-YX11	357.5	1	537.5	CW-3003	25/F

工程號	J-861	地盤	己連拿利
-----	-------	----	------

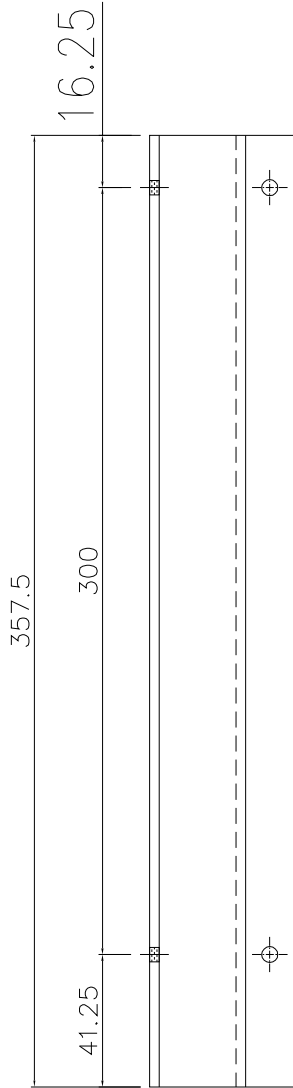
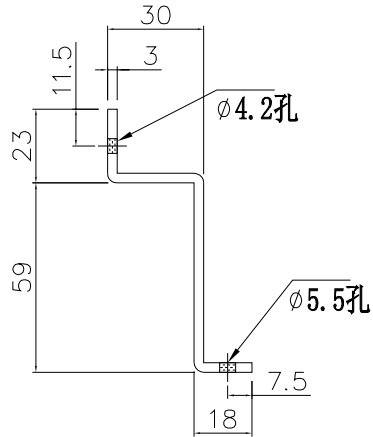

安裝示意圖

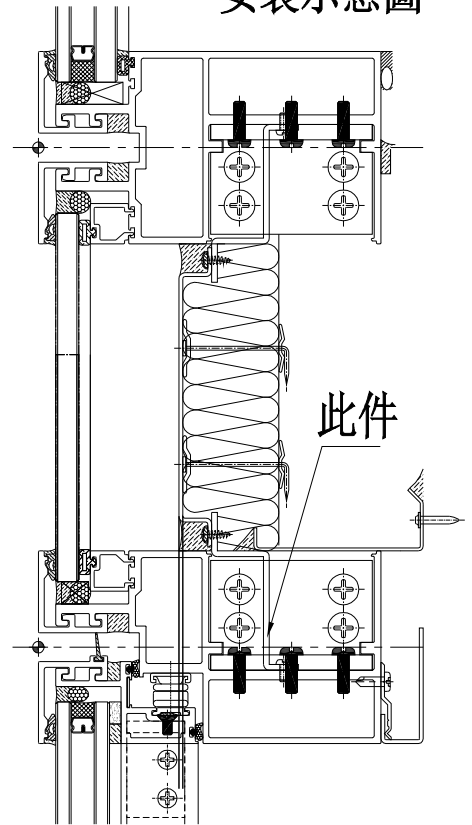

梗窗死牆位底用

名稱	背板托角加工圖	制圖	李常海	2025.06.12	修改		
材料	X86667	復核	謝永林	2025.07.11	日期		
顏色	铬化	批准			圖號	AP1-YX11	



美特鋁質 有限公司

MIDI Aluminium Fabricator Ltd.

工程號

J-861

地盤

已連拿利

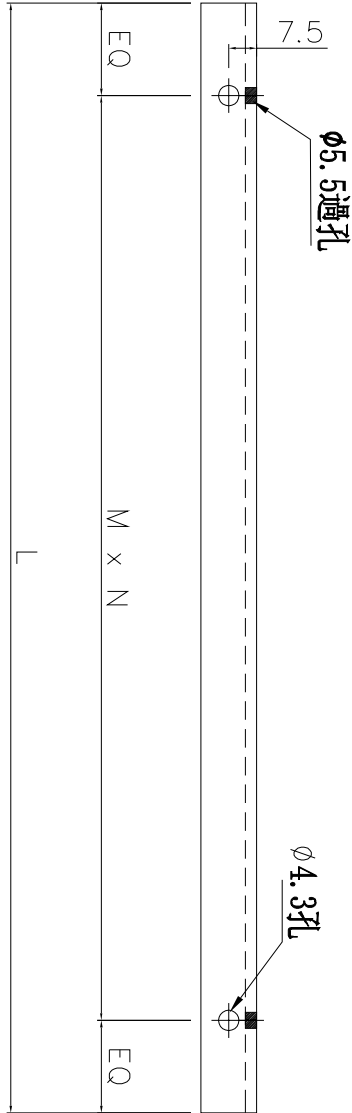
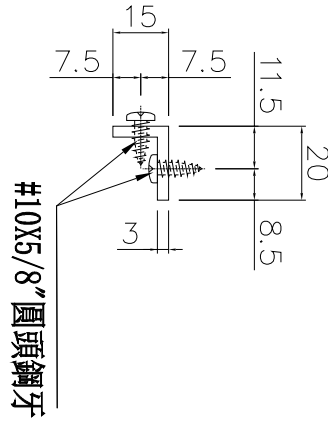

數據表見下頁

工廠用

名稱	鋁角加工圖	制圖	李常海	2025.06.12	修改			
材料	15X20X3鋁角	復核	謝永林	2025.07.11	日期			
顏色	鉻化	批准			圖號	LJ-01		



拆圖見上頁

物料編號	L	M	X	N	EQ	分格尺寸	數量	使用位置	樓層
LJ-01	550	245	X	2	30	650	2	CW-3003	25/F
LJ-02	312.5	250	X	1	31.25	412.5	1	CW-3003	25/F
LJ-03	400	300	X	1	50	500	15	CW-3003	15/F-
							15	CW-3004	30/F
LJ-04	350	290	X	1	30	450	1	CW-3001	12/F
							1	CW-3002	
LJ-G109	1725	270	X	6	52.5	1825	1	CW-3003	25/F
LJ-YX11	437.5	300	X	1	68.75	537.5	1	CW-3003	25/F
總計							37		

名稱	鋁角加工圖	制圖	李常海	2025.06.12	修改日期	
材料	15X20X3鋁角	復核	謝永林	2025.07.11	圖號	LJ-01-1
顏色	鉻化	批准				



美特鋁質 有限公司
MIDI Aluminium Fabricator Ltd.

工程號 J-861 地盤 已連拿利

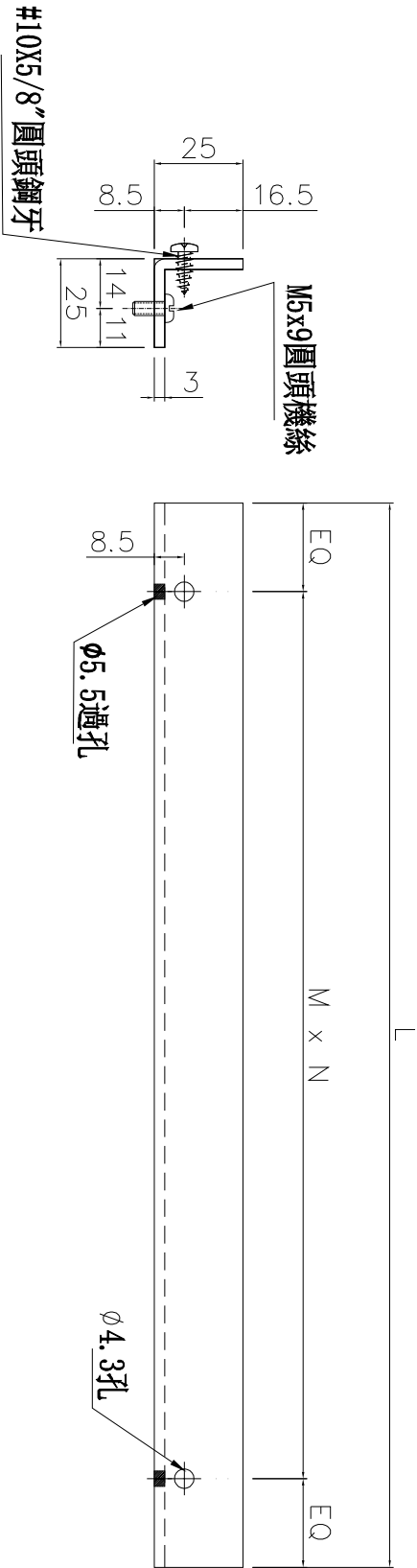

工廠用

物料編號	L	數量	M	X	N	EQ	分格尺寸	使用位置	樓層
LJ-101a	405	1	180	X	2	22.5	525	CW-3001	12/F
	405	15	180	X	2	22.5	525	CW-3003	15/F-30/F
LJ-108a	505	1	230	X	2	22.5	625	CW-3002	12/F
	505	15	230	X	2	22.5	625	CW-3004	15/F-30/F
總計		32							

名稱	鋁角加工圖	制圖	李常海	2025.06.12	修改		
材料	25X25X3鋁角	復核	謝永林	2025.07.11	日期		
顏色	鉻化	批准			圖號	LJ-101a	

主企,主橫,橫向外蓋用位置圖

*請用A3紙打印

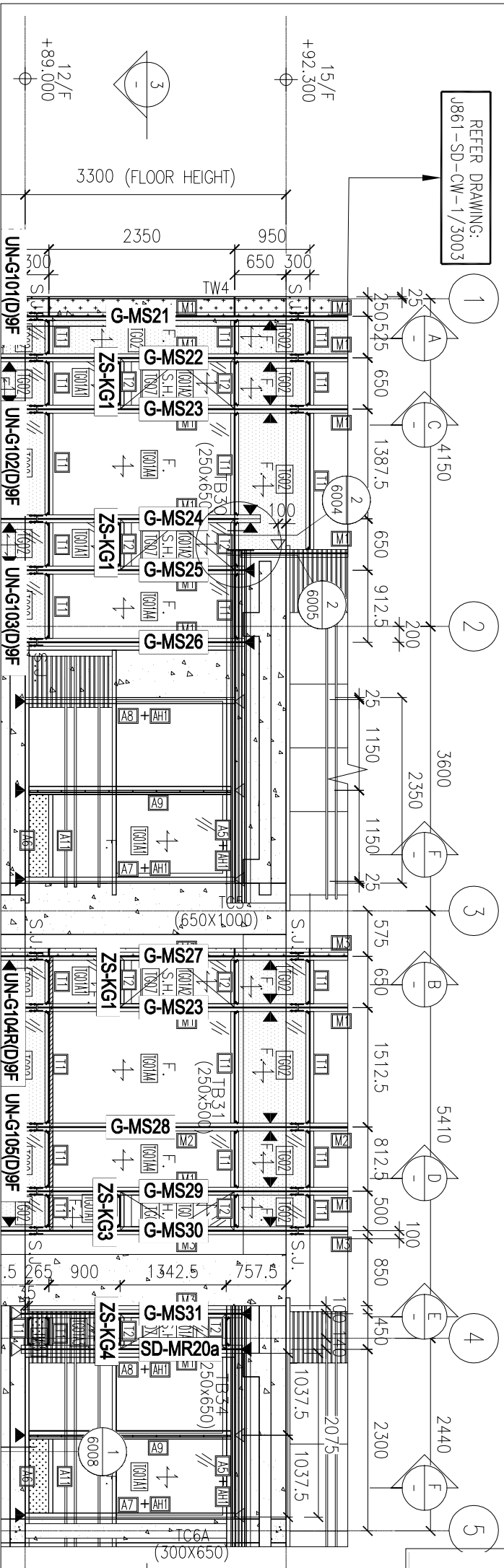

框樑料扣蓋

*注意:

- 2: "SD-MR" 開頭代表右SD門位主企料
- 3: "G-MS" 開頭代表幕牆位主企料
- 9: "ZS-KG" 開頭代表框樑料口蓋

J861-SD-CW-3001

配料用位置圖

***請用A3紙打印**

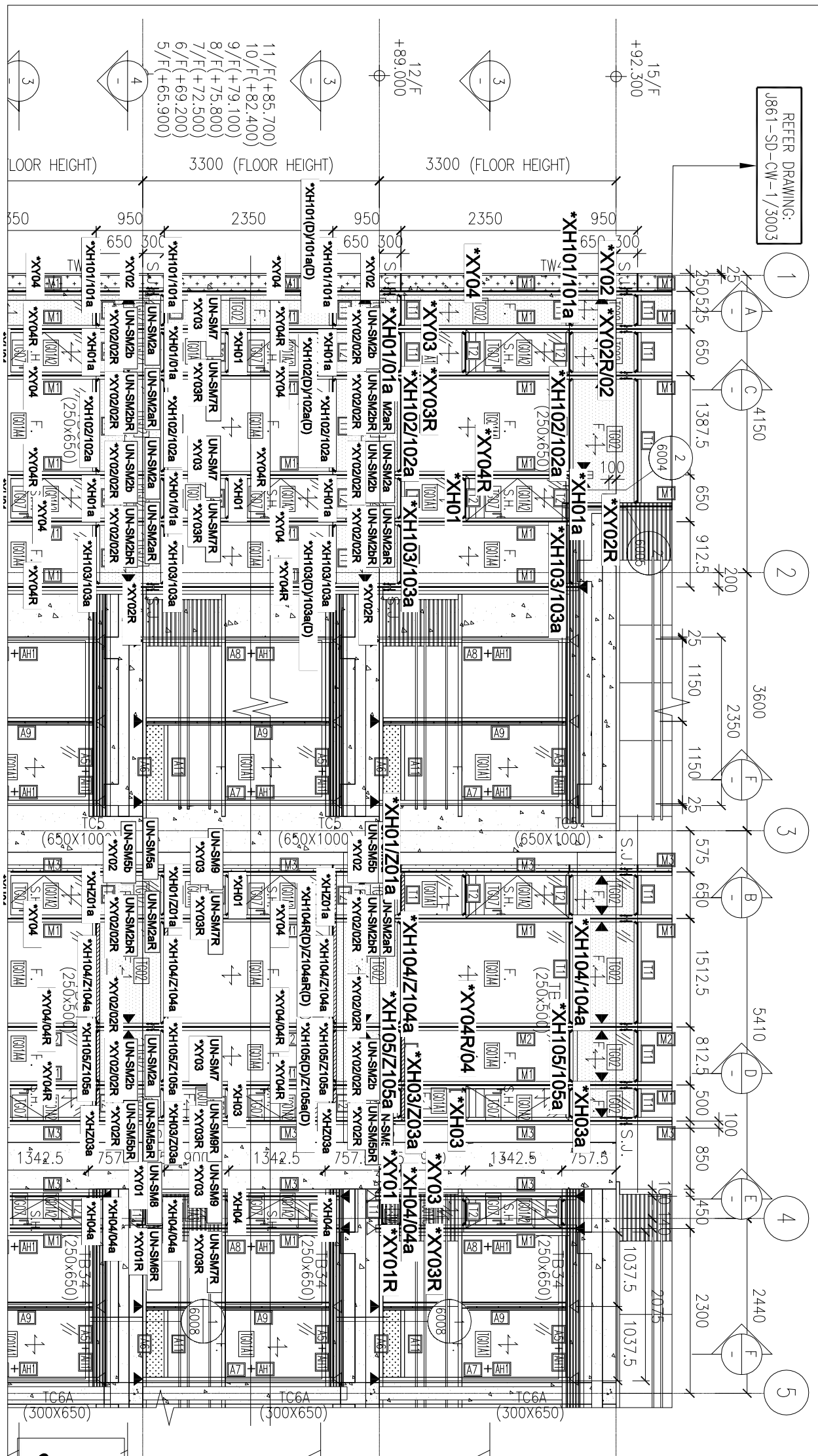

***注意:**
 因圖紙空間有限 “*” 代表ZS-
 1: “ZS-XY”開頭代表企玻璃扣蓋
 2: “ZS-XH”開頭代表橫玻璃扣蓋

***注意: 企玻璃扣蓋**
 1: 分格265mm用ZS-XY01/01R
 2: 分格950mm用ZS-XY02/02R
 3: 分格900mm用ZS-XY03/03R
 4: 分格2350mm用ZS-XY04/04R

***注意: 橫玻璃扣蓋**
 1: 分格650mm用ZS-XH01/01a
 2: 分格500mm用ZS-XH03/03a
 3: 分格450mm用ZS-XH04/04a
 4: 分格525mm用ZS-XH101/101a
 5: 分格1387.5mm用ZS-XH102/102a
 6: 分格912.5mm用ZS-XH103/103a
 7: 分格1512.5mm用ZS-XH104/104a
 8: 分格812.5mm用ZS-XH105/105a

J861-SD-CW-3001-1

主企,主橫,橫向外蓋用位置圖

*請用A3紙打印

REFER DRAWING:
J861-SD-CW-1/3004

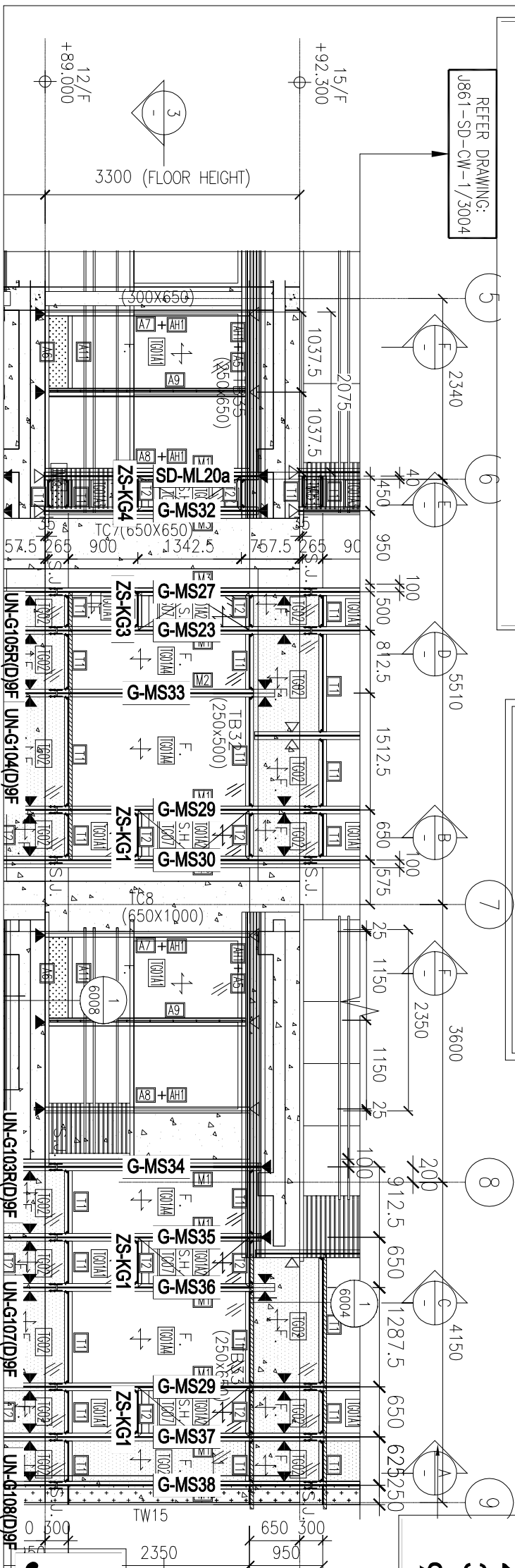

- 2: "SD-ML" 開頭代表右SD門位主企料
- 3: "G-MS" 開頭代表幕牆位主企料
- 9: "ZS-KG" 開頭代表框橫料口蓋

J861-SD-CW-3002

配料用位置圖

***請用A3紙打印**

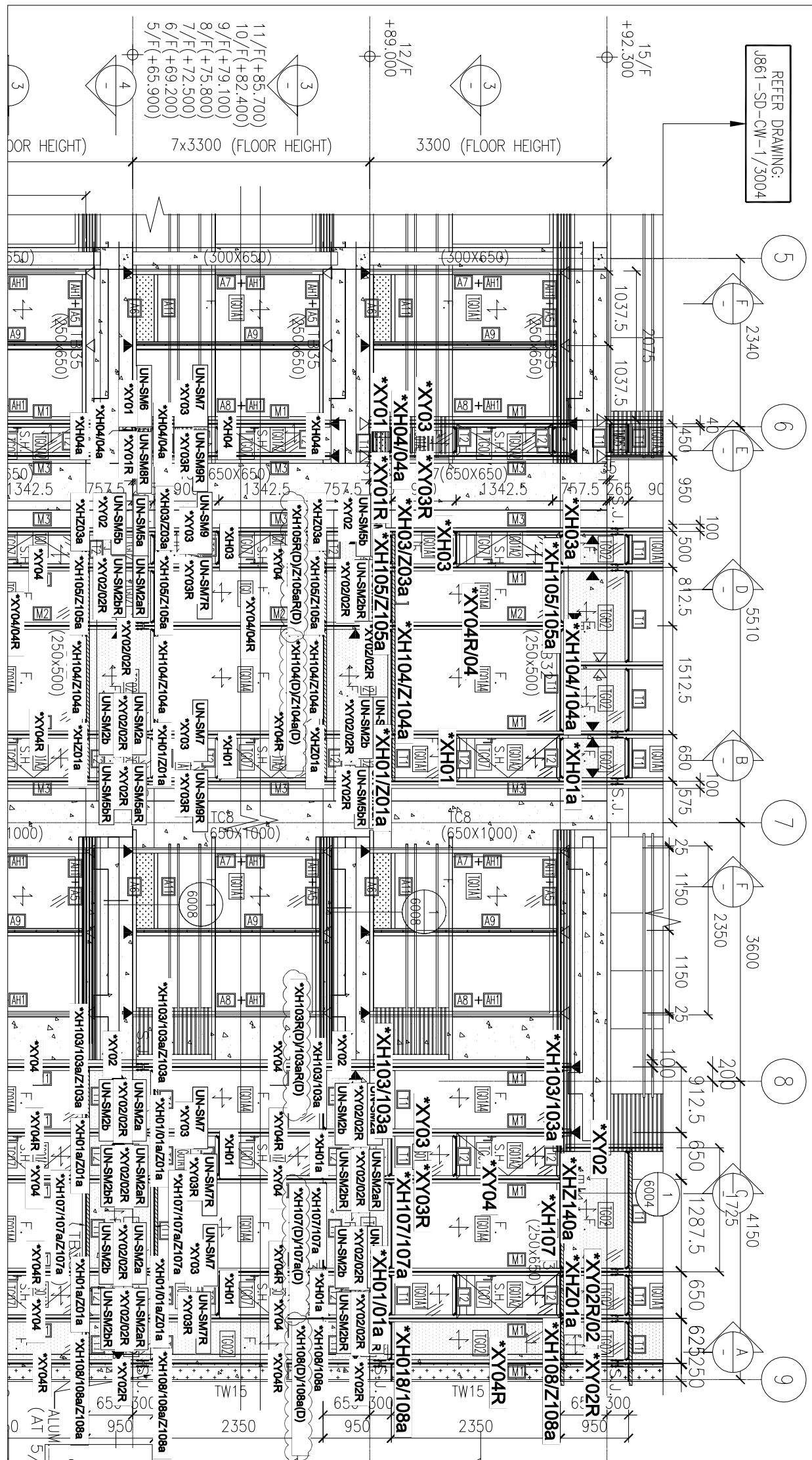

***注意:**
 因圖紙空間有限 “*” 代表ZS-
 1: “ZS-XY”開頭代表企玻璃扣蓋
 2: “ZS-XH”開頭代表橫玻璃扣蓋

***注意: 企玻璃扣蓋**
 1: 分格265mm用ZS-XY01/01R
 2: 分格950mm用ZS-XY02/02R
 3: 分格900mm用ZS-XY03/03R
 4: 分格2350mm用ZS-XY04/04R

***注意: 橫玻璃扣蓋**
 1: 分格650mm用ZS-XH01/01a
 2: 分格500mm用ZS-XH03/03a
 3: 分格450mm用ZS-XH04/04a
 4: 分格912.5mm用ZS-XH103/103a
 5: 分格1512.5mm用ZS-XH104/104a
 6: 分格812.5mm用ZS-XH105/105a
 7: 分格1287.5mm用ZS-XH107/107a
 8: 分格625mm用ZS-XH108/108a

J861-SD-CW-3002-1

5/F, 7/F, 9/F & 11/F

主企,主橫,橫向外蓋用位置圖

*請用A3紙打印

- *注意:
- 2: "SD-MR"開頭代表右SD門位主企料
 - 3: "G-MS"開頭代表幕牆位主企料
 - 9: "ZS-KG"開頭代表框橫料口蓋

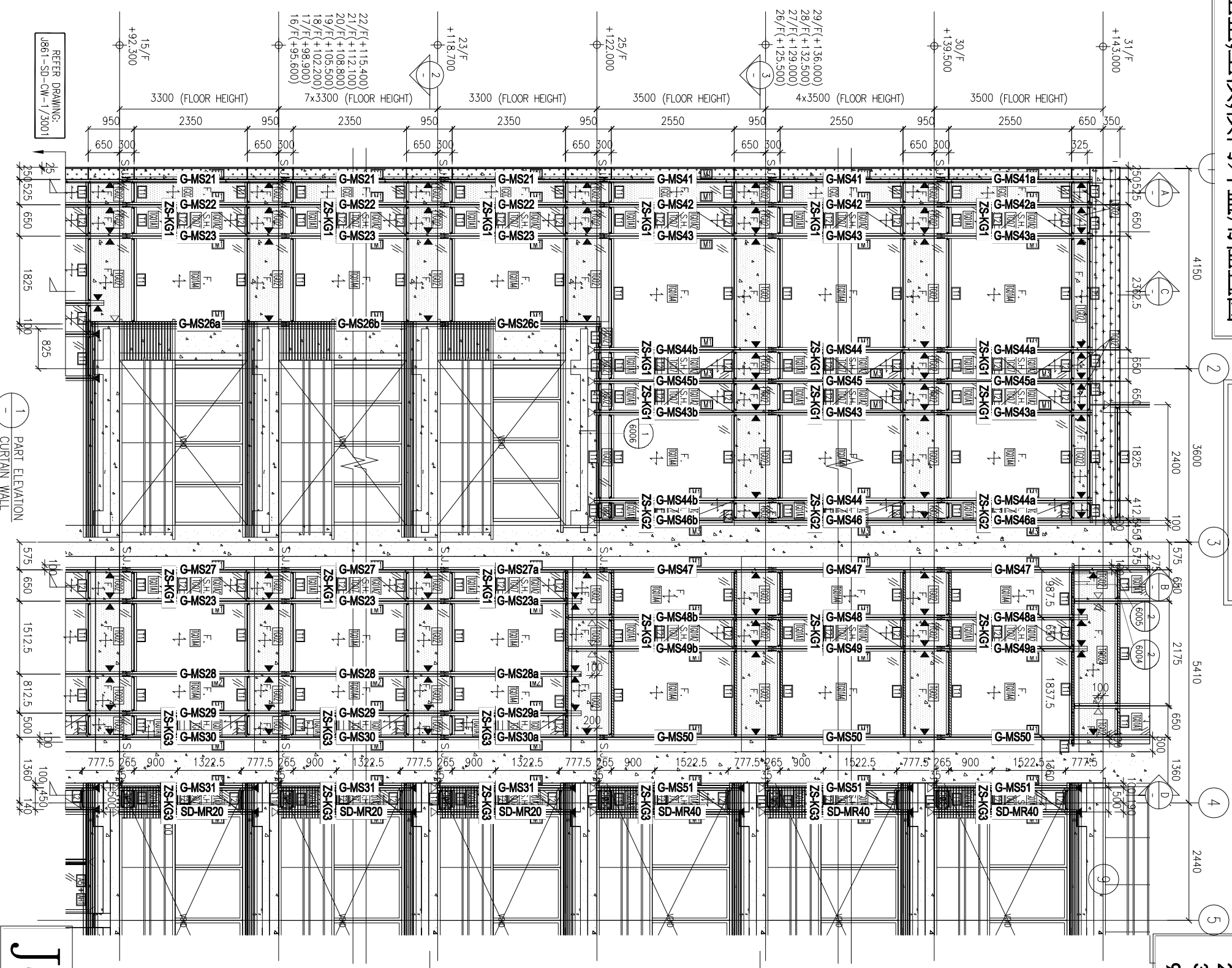

J861-SD-CW-3003

配料用位置圖

*請用A3紙打印

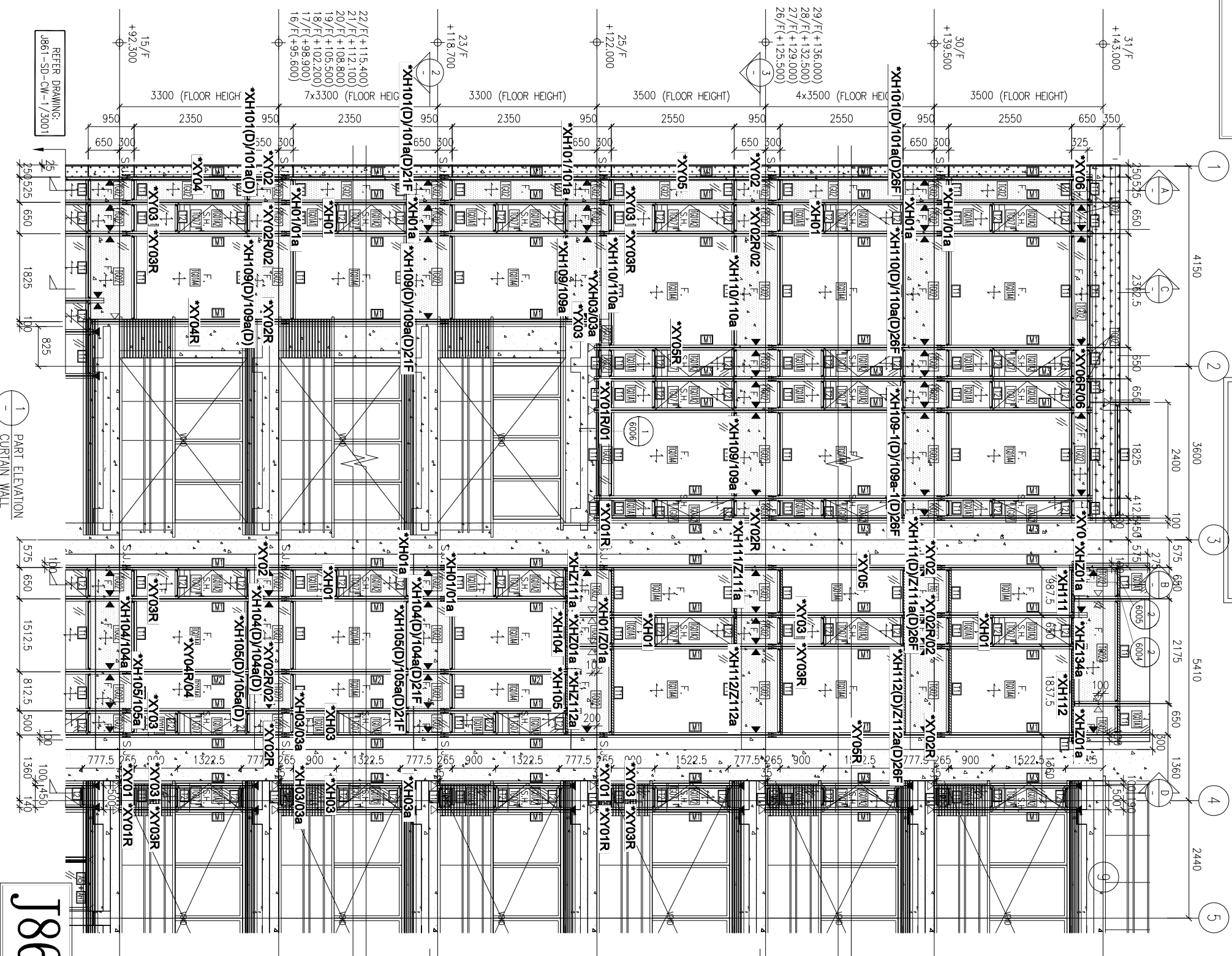

*注意:

- 因圖紙空間有限 “*” 代表ZS-
 1: “ZS-XY”開頭代表企玻璃扣蓋
 2: “ZS-XH”開頭代表橫玻璃扣蓋

*注意: 企玻璃扣蓋

- 1: 分格265mm用ZS-XY01/01R
- 2: 分格950mm用ZS-XY02/02R
- 3: 分格900mm用ZS-XY03/03R
- 4: 分格2350mm用ZS-XY04/04R
- 5: 分格2550mm用ZS-XY05/05R
- 6: 分格375mm用ZS-XY06/06R

*注意: 橫玻璃扣蓋

- 1: 分格650mm用ZS-XH01/01a/Z01a
- 2: 分格412.5mm用ZS-XH02/02a
- 3: 分格500mm用ZS-XH03/03a
- 4: 分格525mm用ZS-XH101/101a
- 5: 分格1512.5mm用ZS-XH104/104a
- 6: 分格812.5mm用ZS-XH105/105a
- 7: 分格1825mm用ZS-XH109/109a
- 8: 分格2362.5mm用ZS-XH110/110a
- 9: 分格987.5mm用ZS-XH111/Z111a
- 10: 分格1837.5mm用ZS-XH112/Z112a
- 11: 分格2175mm用ZS-XHZ134a

REFER DRAWING:
 J861-SD-CW-1/3001

1 PART ELEVATION
 CURTAIN WALL

J861-SD-CW-3003-1

配料用位置圖

*請用A3紙打印

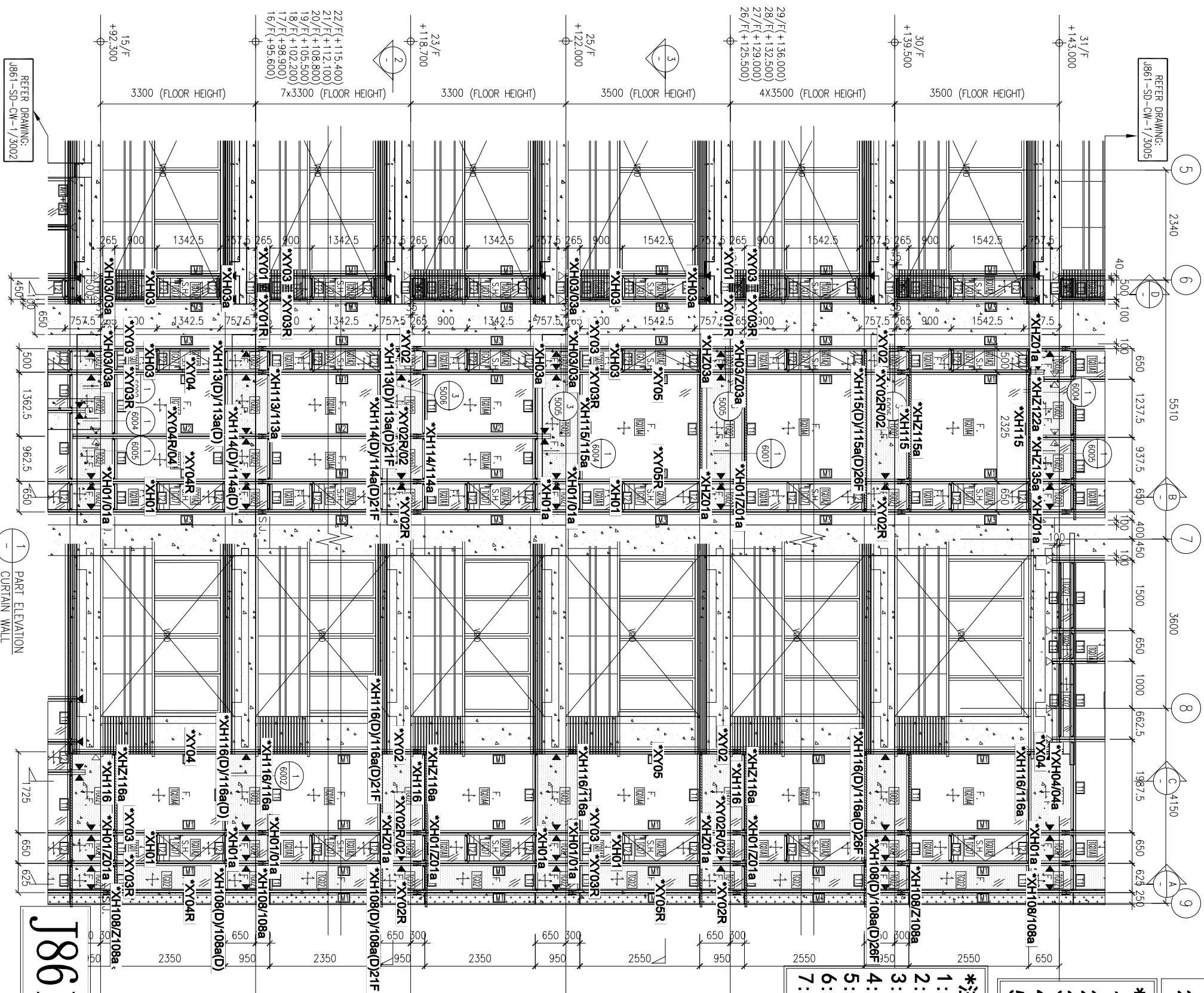

REFER DRAWING:
J861-SD-CW-1/3005

REFER DRAWING:
J861-SD-CW-1/3002

*注意:
因圖紙空間有限 “*” 代表ZS-
1: “ZS-XY”開頭代表企玻璃扣蓋
2: “ZS-XH”開頭代表橫玻璃扣蓋

*注意: 企玻璃扣蓋
1: 分格265mm用ZS-XY01/01R
2: 分格950mm用ZS-XY02/02R
3: 分格900mm用ZS-XY03/03R
4: 分格2350mm用ZS-XY04/04R
5: 分格2550mm用ZS-XY05/05R

*注意: 橫玻璃扣蓋
1: 分格650mm用ZS-XH01/01a/Z01a
2: 分格500mm用ZS-XH03/03a/Z03a
3: 分格625mm用ZS-XH108/108a/Z108a
4: 分格1362.5mm用ZS-XH113/113a
5: 分格962.5mm用ZS-XH114/114a
6: 分格2325mm用ZS-XH115/115a/Z115a
7: 分格1725mm用ZS-XH116/116a/Z116a

J861-SD-CW-3004-1

1 PART ELEVATION
CURTAIN WALL

J861-SD-CW-3001-2

