



工程指示 / 要求簡箋 ENGINEER INSTRUCTIONS(E.I.)

工程指示編號:	EI- 9037	修改版本:	C
	HK- 0767		
工程編號:	J 861	工程名稱:	己連拿利
收件人:	生統	發件人:	細佬
工程項目:	幕牆 正立面 (12F-30F) 主企主橫 配料	日期:	30/09/2025

<input type="checkbox"/> 原合約工程包	<input type="checkbox"/> 原合約工程加 / 減賬 QT-	<input type="checkbox"/> 新工程報價 QT-
---------------------------------	--	------------------------------------

信件批核號碼/圖紙參考編號:	批核模具圖紙編號:
客戶指示附件:	管理內部批簽署:

<input type="checkbox"/> 初步鋁料 B.M.	<input type="checkbox"/> 加工拆圖, 然後生產	<input type="checkbox"/> 尺寸表
<input type="checkbox"/> 正式鋁料 B.M.	<input type="checkbox"/> 技術上資料/指示	<input type="checkbox"/> 報價
<input type="checkbox"/> 配件 B.M.	<input type="checkbox"/> 樣辦或貨品說明書	<input type="checkbox"/> 分判合約
<input type="checkbox"/> 其他:		

內容: 修改加工圖
備注: 檔案名 J-861 幕牆 正立面 原EI9037 (12F-30F) 主橫料拆圖 修改部分圖紙扇撐孔位和標註問題(2025.09.30志).pdf
完成上列要求日期: 22/10/2025

國內

<input type="checkbox"/> 生產技術總監	<input type="checkbox"/> 連附件	<input checked="" type="checkbox"/> 技術部	<input checked="" type="checkbox"/> 連附件	<input type="checkbox"/> 生產部	<input type="checkbox"/> 連附件
<input type="checkbox"/> 採購部	<input type="checkbox"/> 連附件	<input checked="" type="checkbox"/> 生產統籌部	<input checked="" type="checkbox"/> 連附件	<input type="checkbox"/> 報關組	<input type="checkbox"/> 連附件
<input checked="" type="checkbox"/> 質檢部	<input checked="" type="checkbox"/> 連附件	<input type="checkbox"/> 會計部	<input type="checkbox"/> 連附件	<input type="checkbox"/> 機械設計部	<input type="checkbox"/> 連附件
<input type="checkbox"/> 香港辦	<input type="checkbox"/> 連附件	<input type="checkbox"/> 其他:			

香港

<input type="checkbox"/> 行政部	<input type="checkbox"/> 連附件	<input type="checkbox"/> 會計部	<input type="checkbox"/> 連附件	<input type="checkbox"/> 統籌部	<input type="checkbox"/> 連附件	<input type="checkbox"/> 工程部	<input type="checkbox"/> 連附件
<input type="checkbox"/> 採購部	<input type="checkbox"/> 連附件	<input type="checkbox"/> QS部	<input type="checkbox"/> 連附件	<input type="checkbox"/> 地盤管理	<input type="checkbox"/> 連附件	<input type="checkbox"/> 維修部	<input type="checkbox"/> 連附件

*發件人簽署:	*組別成員批核簽署:
傳遞編號:	項目經理簽署: 



美特鋁質有限公司
MIDI Aluminium Fabricator Ltd.

工程號 J-861 地盤 已連拿利

物料編號	L	數量	分格尺寸	使用位置	樓層
UN-L01a	635	3	650	CW-3001	12/F
UN-L01a	635	30	650	CW-3003	15/F-30/F
UN-L01a	635	6	650		25/F-30/F
合計：		39			

*注意：
螺絲鑽平頭孔事宜，請留意M5及3/16"要
沉頭(90° X Ø10)，供修螺絲後剛膠用

A
雲線位修改

主橫收主企鋁碼螺絲不用收緊，地盤調節用

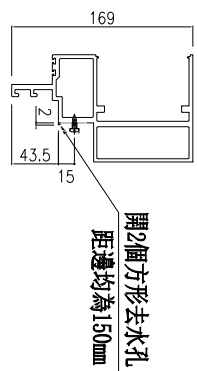

SECTION: B-B

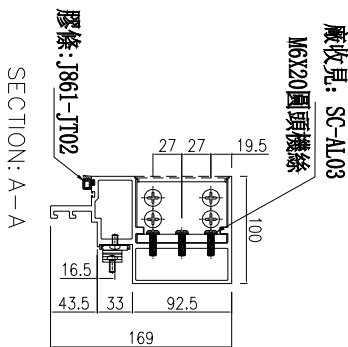
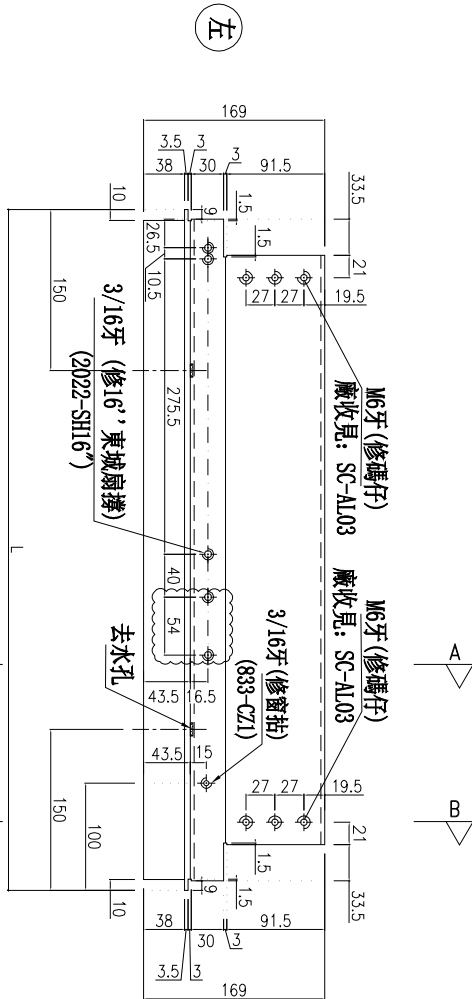

SECTION: A-A

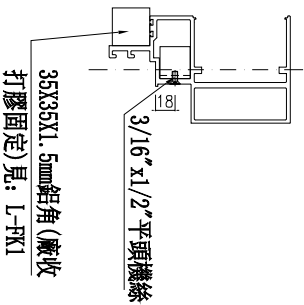
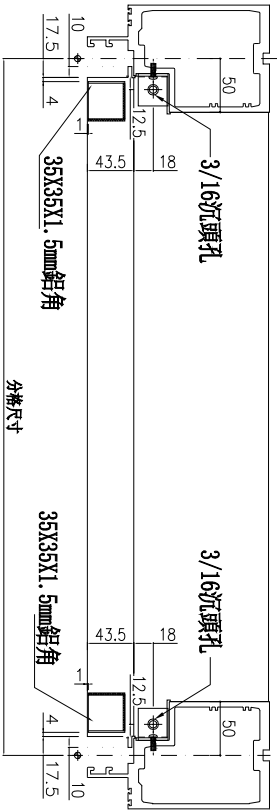

名稱	生梗橫料	制圖	李常海	2025.06.12	修改	A
材料	X86671	復核	謝永林	2025.07.11	日期	2025.09.30
顏色	UCT207124XL-3	批准			圖號	UN-L01a



美特鋁質有限公司
MIDI Aluminium Fabricator Ltd.

工程號 J-861 地盤 已連拿利

物料編號	UN-L01X	L	數量	1	分格尺寸	650	使用位置	CW-3001	樓層	12/F
------	---------	---	----	---	------	-----	------	---------	----	------

*注意:
螺絲鑽平頭孔事宜, 請留意M5及3/16"要
沉頭(90° X φ10), 供修螺絲后膠膠用

雲線位修改

主橫收主企鋁碼螺絲不用收緊, 地盤調節用

(左)

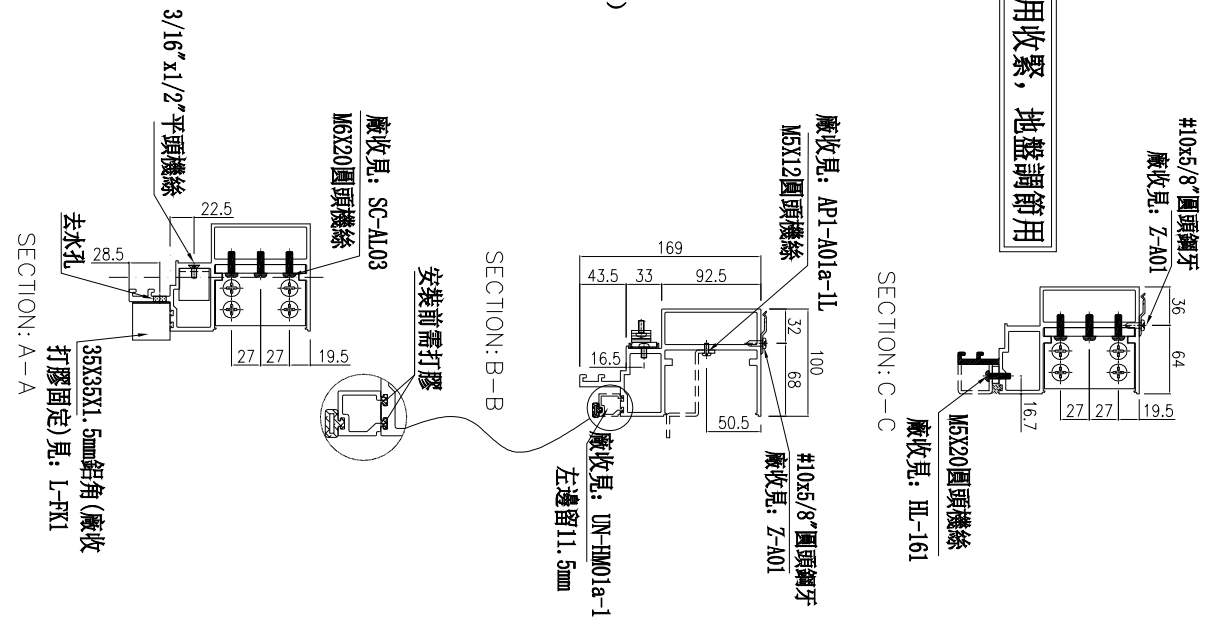
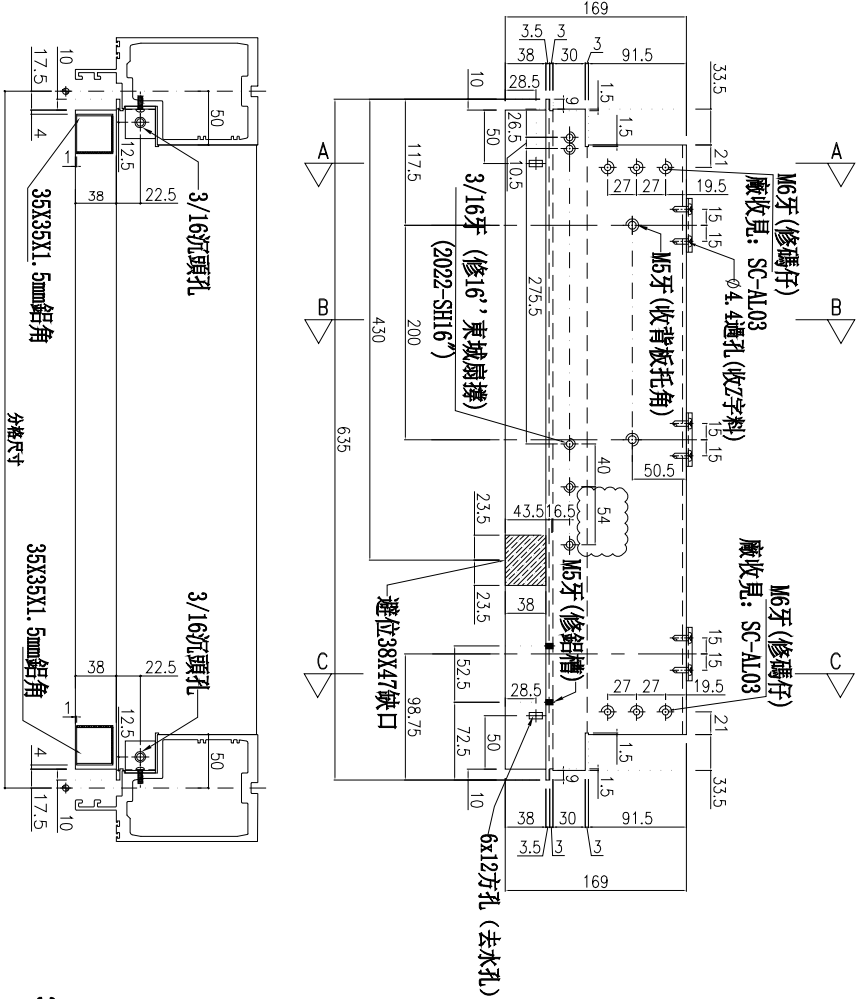

名稱	生梗橫料	制圖	李常海	2025.06.12	修改	A
材料	X86671	復核	謝永林	2025.07.11	日期	2025.09.30
顏色	UCT207124XL-3	批准			圖號	UN-L01X



美特鋁質有限公司
MIDI Aluminium Fabricator Ltd.

工程號 J-861 地盤 已連拿利

物料編號	L	數量	分格尺寸	使用位置	樓層
UN-R01a	635	3	650	CW-3002	12/F
UN-R01a	635	6	650	CW-3003	25/H-30/H
UN-R01a	635	30	650	CW-3004	15/F-30/F
合計:		39			

*注意:
螺絲鑽平頭孔事宜, 請留意M5及3/16"要
沉頭(90° X Ø10), 供修螺絲後膠膠用



雲線位修改



主橫收主企鋁碼螺絲不用收緊, 地盤調節用

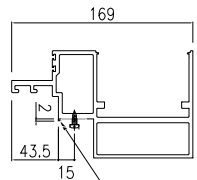

開2個方形去水孔
距邊均為150mm

SECTION: B-B

左

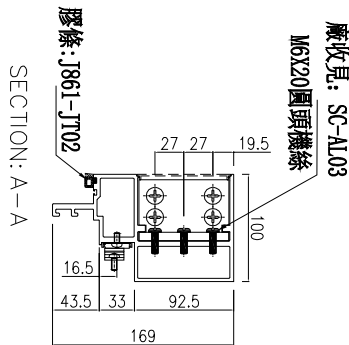
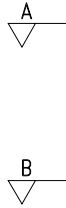
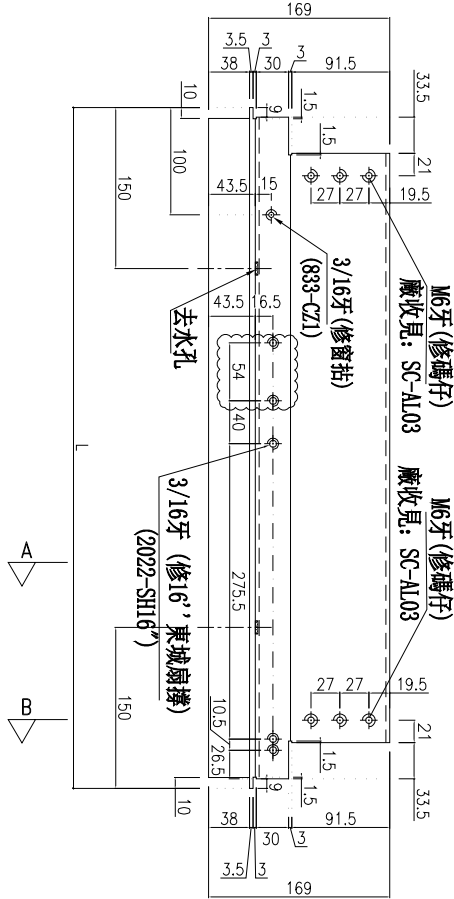

SECTION: A-A

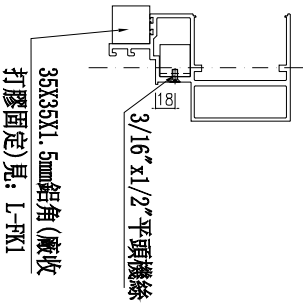
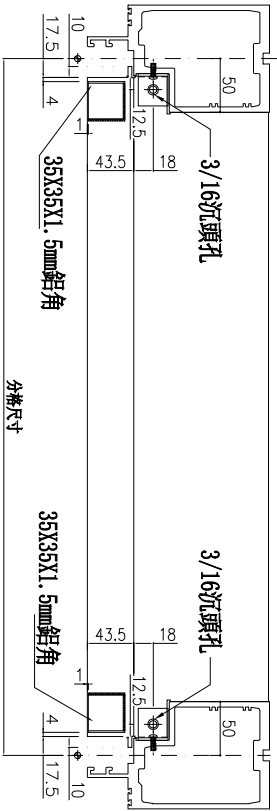

名稱	生梗橫料	制圖	李常海	2025.06.12	修改	A
材料	X86671	復核	謝永林	2025.07.11	日期	2025.09.30
顏色	UCT207124XL-3	批准			圖號	UN-R01a



美特鋁質有限公司
MIDI Aluminium Fabricator Ltd.

工程號 J-861 地盤 已連拿利

物料編號	L	數量	分格尺寸	使用位置	樓層
UN-R01X	635	1	650	CW-3002	12/F

*注意:
螺絲鑽平頭孔專宜, 請留意M5及3/16"螺絲鑽(90° X ϕ 10), 供修螺絲后膠膠用

雲線位修改

主橫收主企鋁碼螺絲不用收緊, 地盤調節用

(左)

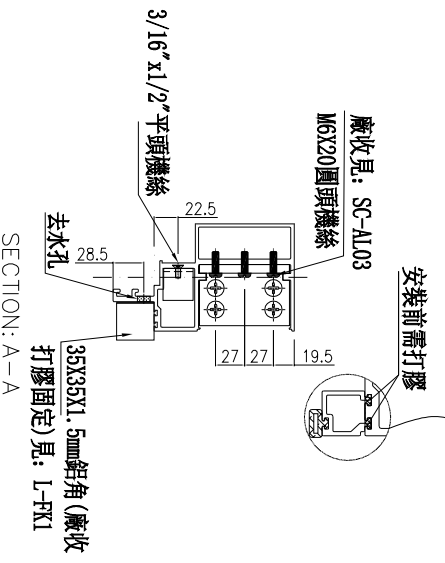
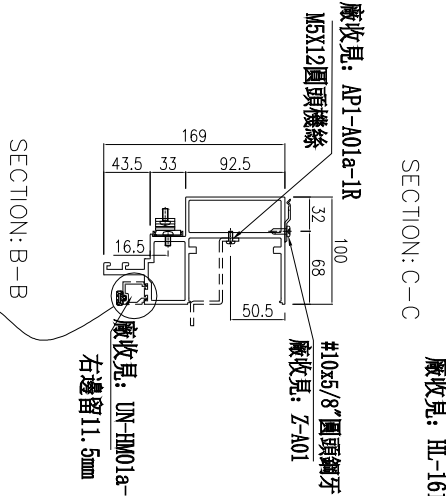
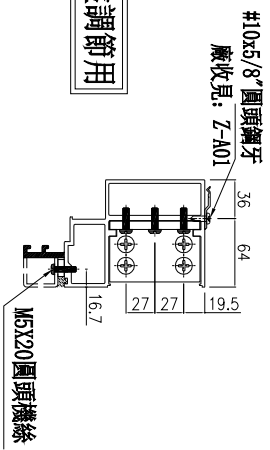
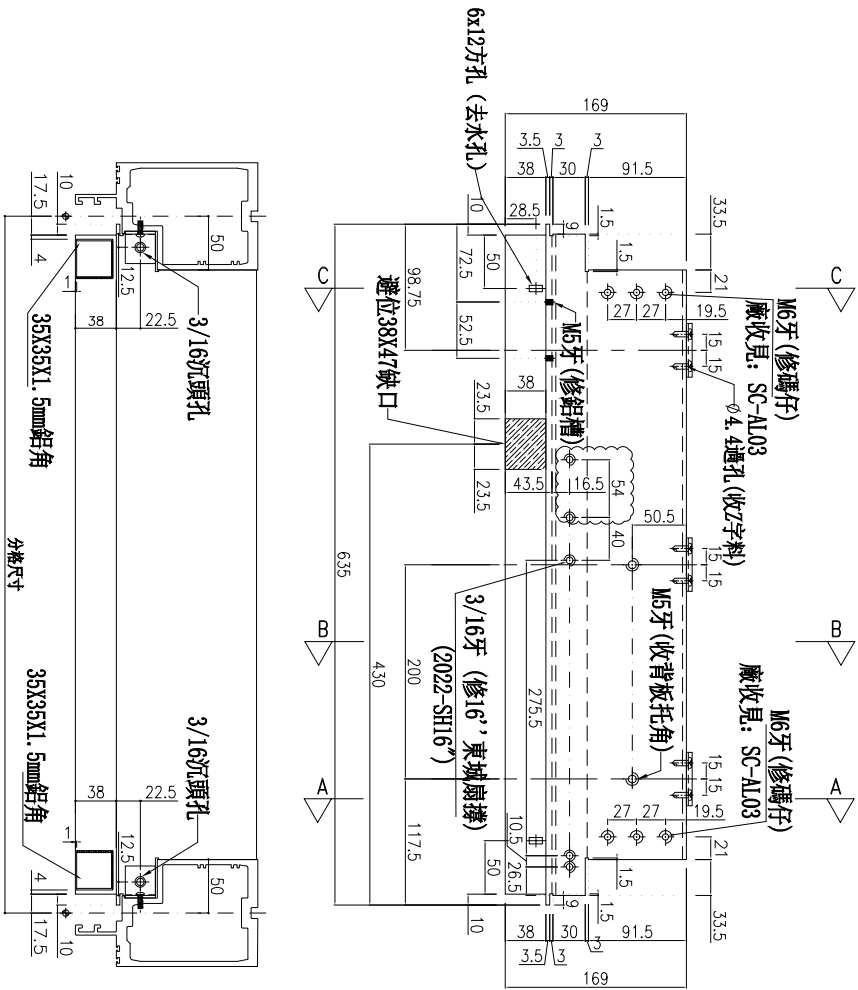

名稱	生梗橫料	制圖	李常海	2025.06.12	修改	A
材料	X86671	復核	謝永林	2025.07.11	日期	2025.09.30
顏色	UCT207124XL-3	批准			圖號	UN-R01X



美特鋁質有限公司
MIDI Aluminium Fabricator Ltd.

工程號 J-861 地盤 已連拿利

物料編號	L	數量	M	X	N	E0	分格尺寸	使用位置	樓層
UN-R02	397.5	6	200	X	1	98.75	412.5	CW-3003	25/F-30/F
合計:	6								

*注意:
螺絲鑽平頭孔事宜, 請留意M5及3/16"要
沉頭(90° X φ10), 供修螺絲后喇膠用

主橫收主企鋁碼螺絲不用收緊, 地盤調節用

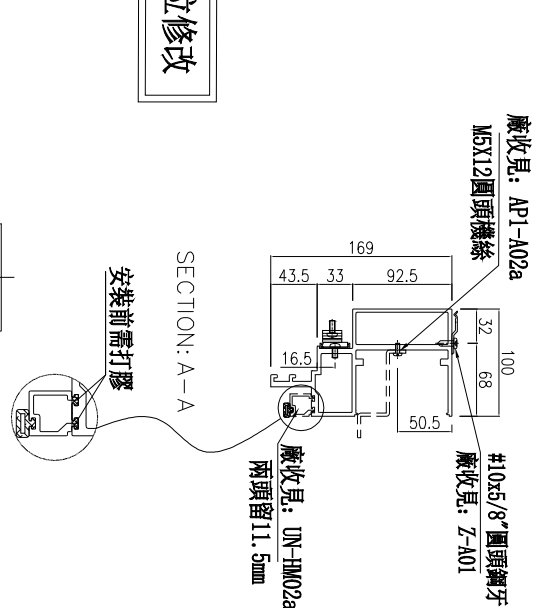
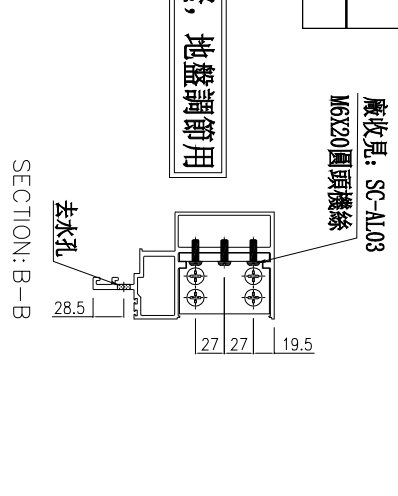
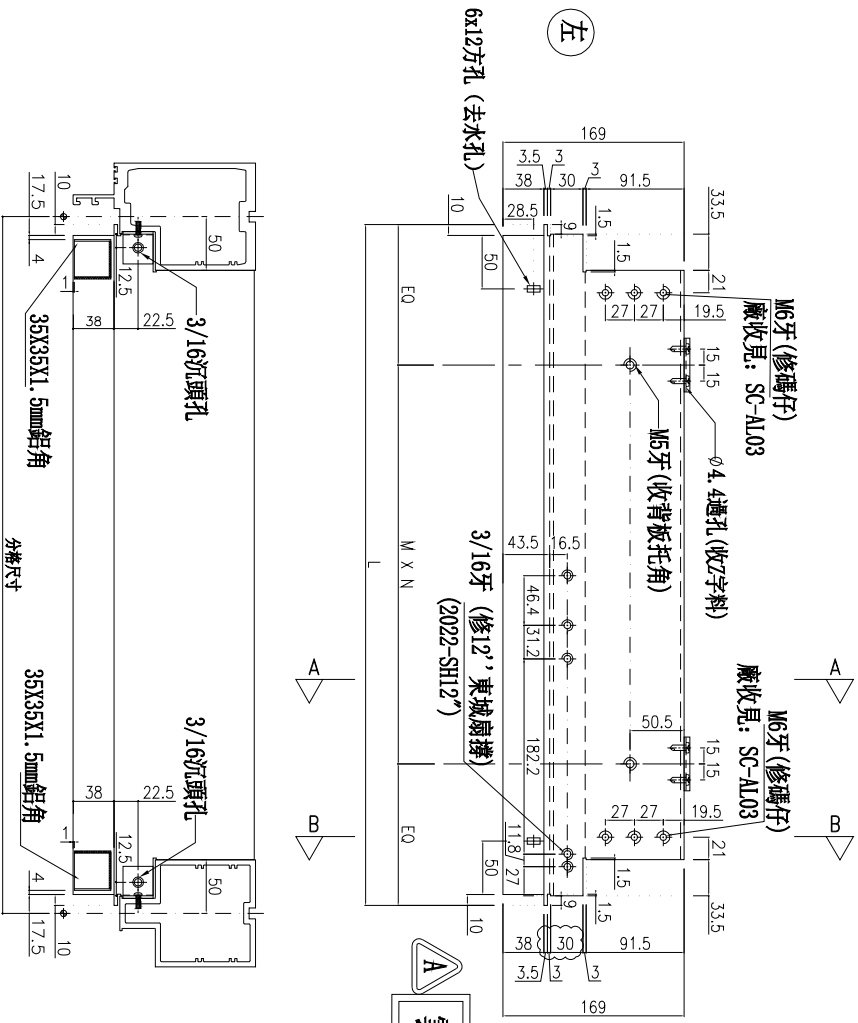

名稱	生梗橫料	制圖	李常海	2025.06.12	修改	A
材料	X86671	復核	謝永林	2025.07.11	日期	2025.09.30
顏色	UCT207124XL-3	批准			圖號	UN-R02



美特鋁質有限公司
MIDI Aluminium Fabricator Ltd.

工程號 J-861 地盤 已連拿利

*注意:
螺絲鑽平頭孔事宜, 請留意M5及3/16"要
沉頭(90° X φ10), 供修螺絲后喇膠用

物料編號	L	數量	M	X	N	E0	分格尺寸	使用位置	樓層
UN-R03	485	1	260	X	1	112.5	500	CW-3001	12/F
	485	9	260	X	1	112.5	500	CW-3003	15/F-23/F
合計:		10							

主橫收主企鋁碼螺絲不用收緊, 地盤調節用

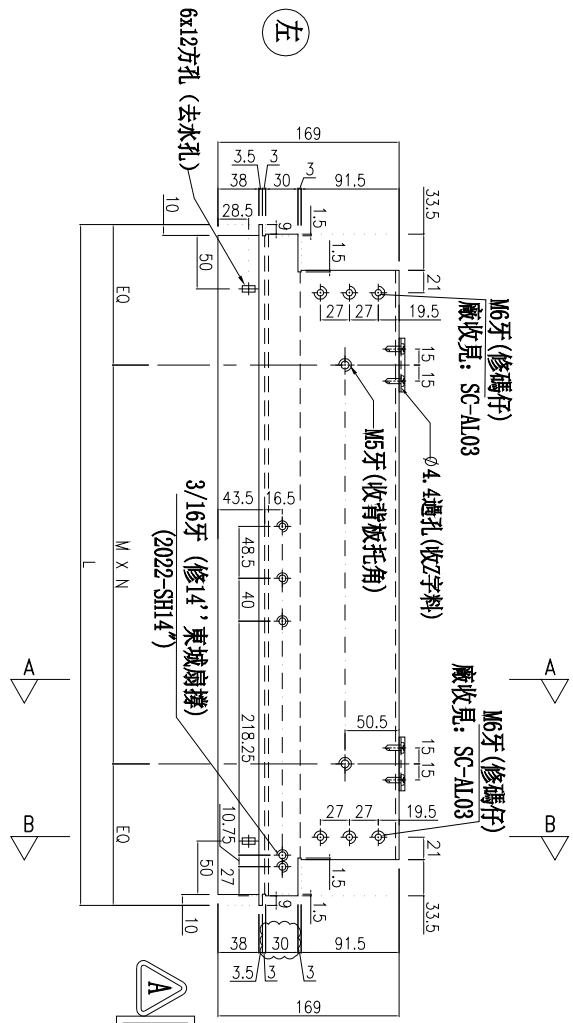
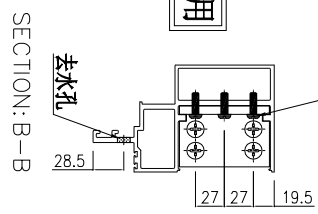

雲線位修改

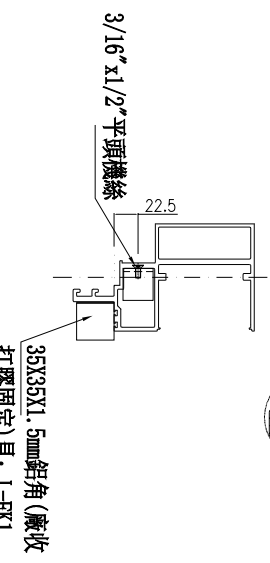
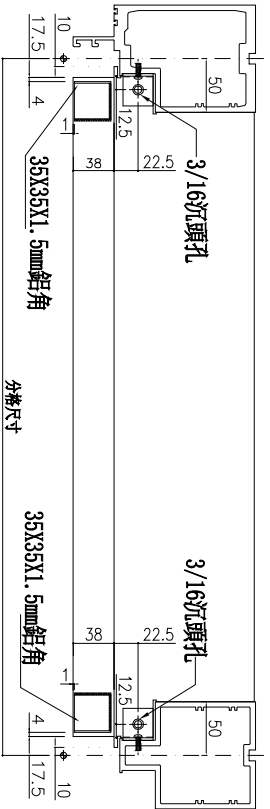

SECTION: A-A

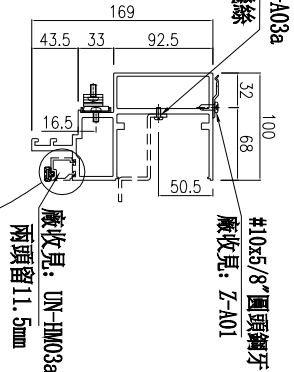

名稱	生梗橫料	制圖	李常海	2025.06.12	修改	A
材料	X86671	復核	謝永林	2025.07.11	日期	2025.09.30
顏色	UCT207124XL-3	批准			圖號	UN-R03



美特鋁質有限公司
MIDI Aluminium Fabricator Ltd.

工程號 J-861 地盤 已連拿利

物料編號	L	數量	M	X	N	E0	分格尺寸	使用位置	樓層
UN-L03E	485	15	260	X	1	112.5	500	CW-3003	15/F-30/F
合計：	15								

*注意：
螺絲鑽平頭孔事宜，請留意M5及3/16"要
沉頭(90° X Ø10)，供修螺絲后膠膠用

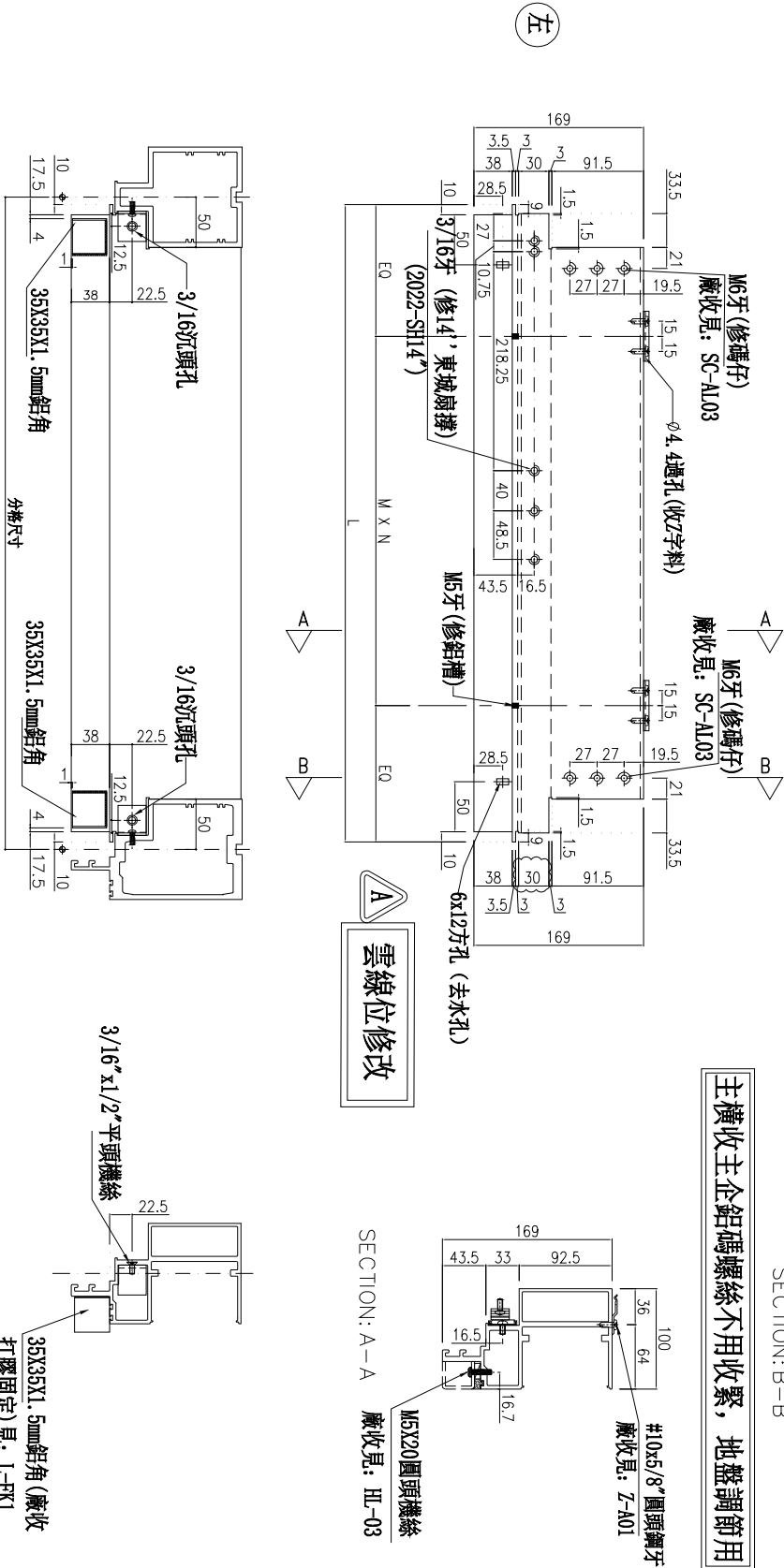

主橫收主企鋁碼螺絲不用收緊，地盤調節用

名稱	生梗橫料	制圖	李常海	2025.06.12	修改	A
材料	X86671	復核	謝永林	2025.07.11	日期	2025.09.30
顏色	UCT207124XL-3	批准			圖號	UN-L03E



美特鋁質有限公司
MIDI Aluminium Fabricator Ltd.

工程號 J-861 地盤 已連拿利

物料編號	L	數量	M	X	N	E0	分格尺寸	使用位置	樓層
UN-R03E	485	15	260	X	1	112.5	500	CW-3004	15/F-30/F
合計:	15								

*注意:
螺絲鑽平頭孔事宜, 請留意M5及3/16"螺
沉頭(90° X Ø10), 供修螺絲后膠用

A
雲線位修改

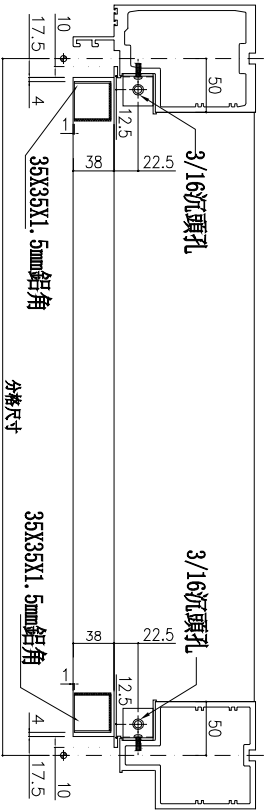
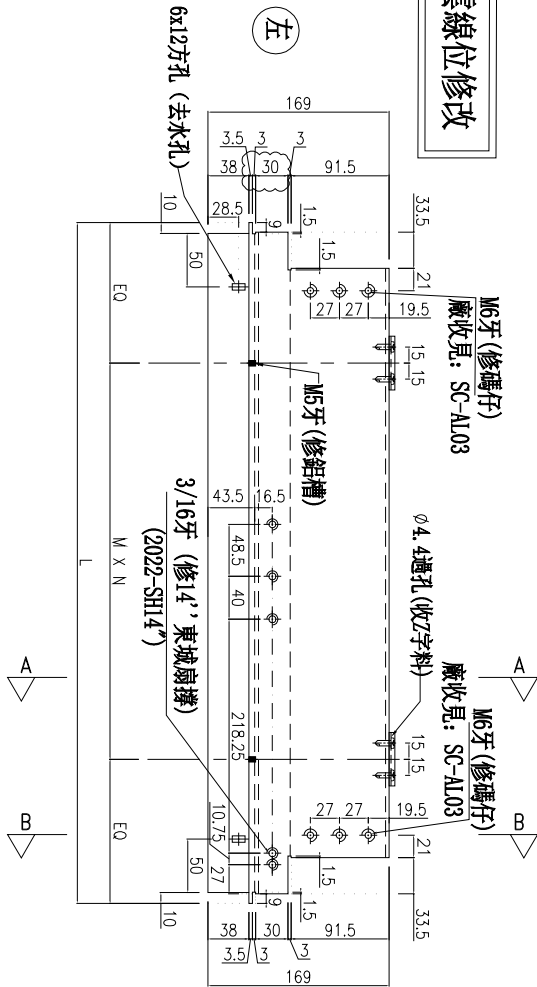

主橫收主企鉛碼螺絲不用收緊, 地盤調節用

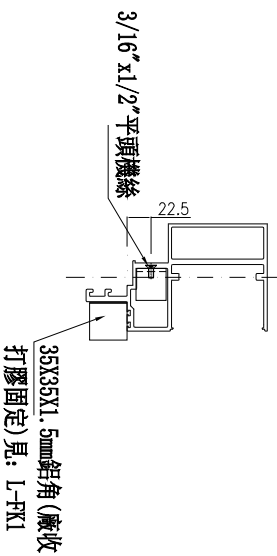
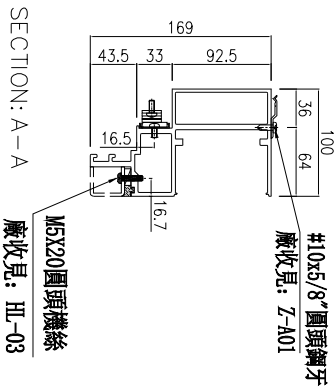
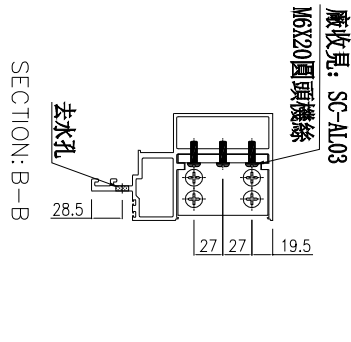

名稱	生梗橫料	制圖	李常海	2025.06.12	修改	A
材料	X86671	復核	謝永林	2025.07.11	日期	2025.09.30
顏色	UCT207124XL-3	批准			圖號	UN-R03E



美特鋁質有限公司
MIDI Aluminium Fabricator Ltd.

工程號 J-861 地盤 已連拿利

物料編號	L	數量	M	X	N	E0	分格尺寸	使用位置	樓層
UN-L04	435	1	210	X	1	112.5	450	CW-3001	12/F
合計：	1								

*注意：
螺絲鑽平頭孔事宜，請留意M5及3/16"要
沉頭(90° X Ø10)，供修螺絲后膠膠用

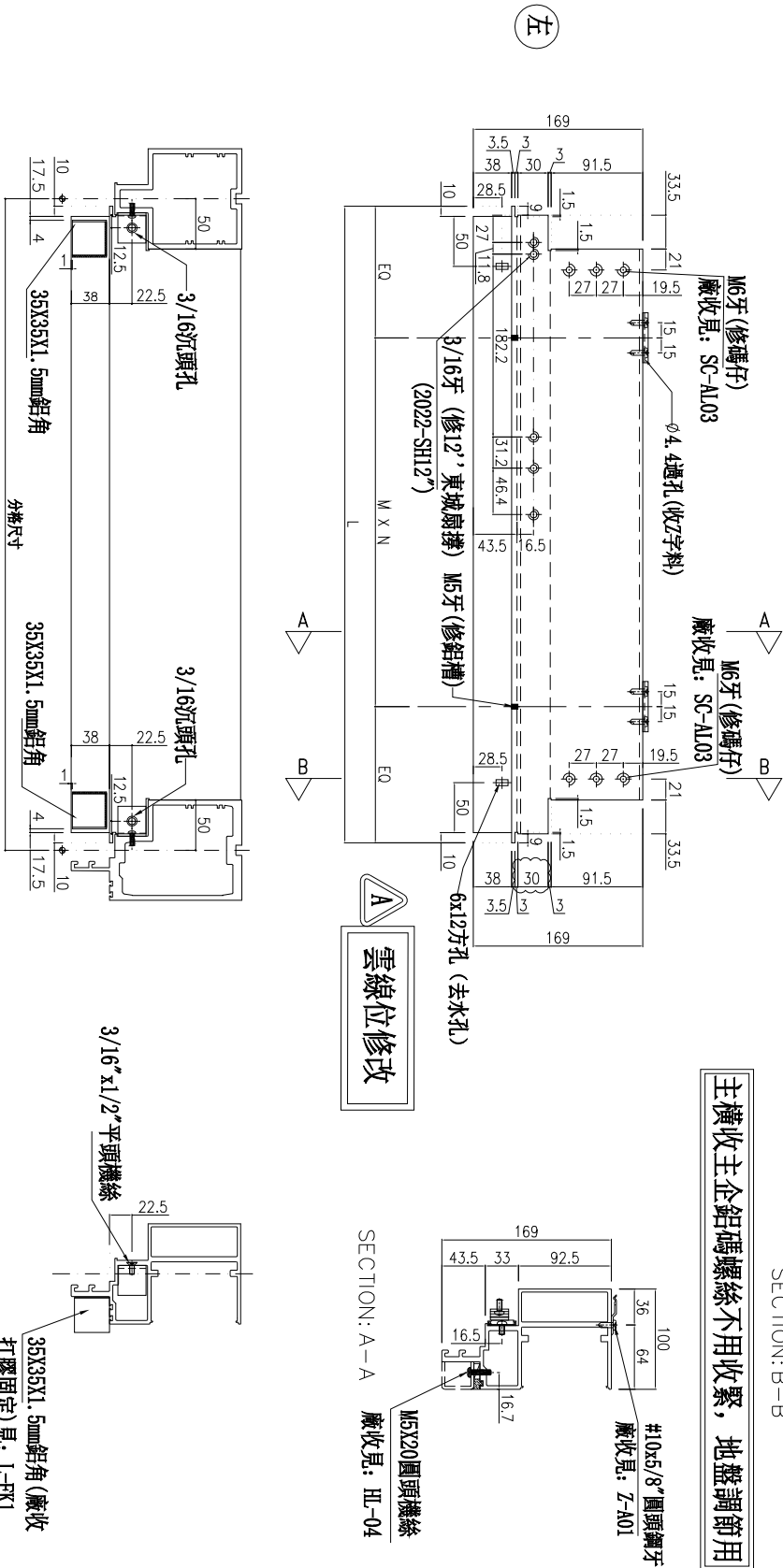

名稱	生梗橫料	制圖	李常海	2025.06.12	修改	A
材料	X86671	復核	謝永林	2025.07.11	日期	2025.09.30
顏色	UCT207124XL-3	批准			圖號	UN-L04



美特鋁質有限公司
MIDI Aluminium Fabricator Ltd.

工程號 J-861 地盤 已連拿利

物料編號	L	數量	M	X	N	E0	分格尺寸	使用位置	樓層
UN-R04	435	1	210	X	1	112.5	450	CW-3002	12/F
合計:	1								

*注意:
螺絲鑽平頭孔事宜, 請留意M5及3/16"螺絲鑽(90° X ϕ 10), 供修螺絲后膠膠用

A
雲線位修改

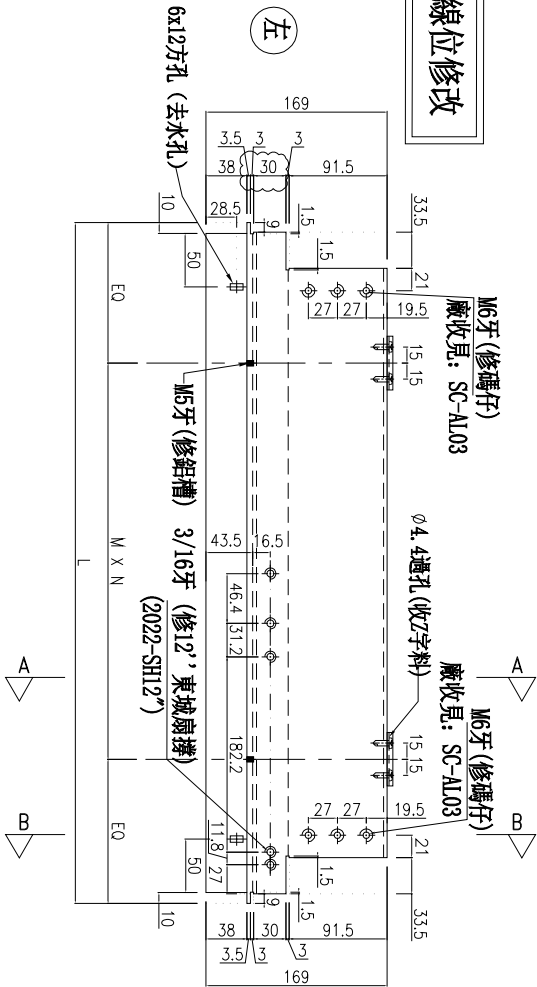

主橫收主企鋁碼螺絲不用收緊, 地盤調節用

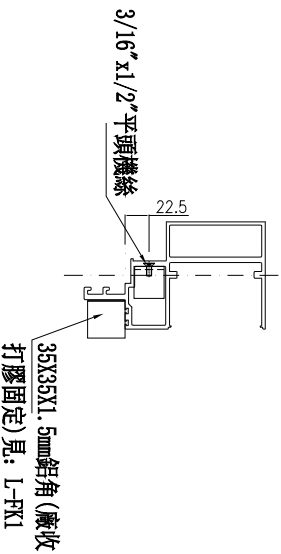
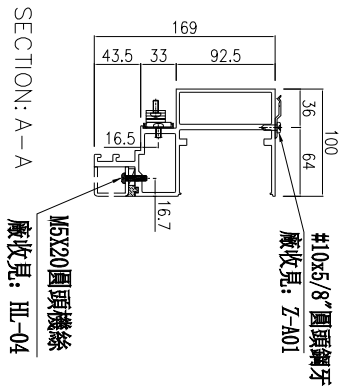
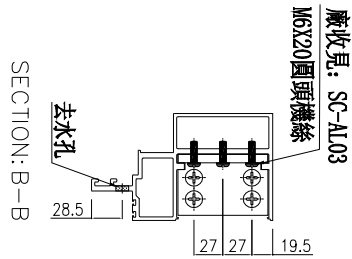

名稱	生梗橫料	制圖	李常海	2025.06.12	修改	A
材料	X86671	復核	謝永林	2025.07.11	日期	2025.09.30
顏色	UCT207124XL-3	批准			圖號	UN-R04