



工程指示 / 要求簡箋 ENGINEER INSTRUCTIONS(E.I.)

工程指示編號:	EI- 9020	修改版本:	B
	HK- 0627		
工程編號:	J 861	工程名稱:	己連拿利
收件人:	生統	發件人:	細佬
工程項目:	大樓欄河 廠用鋁折件加工圖 (第二批)	日期:	30/07/2025

<input type="checkbox"/> 原合約工程包	<input type="checkbox"/> 原合約工程加 / 減賬 QT-	<input type="checkbox"/> 新工程報價 QT-
---------------------------------	--	------------------------------------

信件批核號碼/圖紙參考編號:	批核模具圖紙編號:
客戶指示附件:	管理內部批簽署:

<input type="checkbox"/> 初步鋁料 B.M.	<input type="checkbox"/> 加工拆圖, 然後生產	<input type="checkbox"/> 尺寸表
<input type="checkbox"/> 正式鋁料 B.M.	<input type="checkbox"/> 技術上資料/指示	<input type="checkbox"/> 報價
<input type="checkbox"/> 配件 B.M.	<input type="checkbox"/> 樣辦或貨品說明書	<input type="checkbox"/> 分判合約
<input type="checkbox"/> 其他:		

內容: 請按附頁生產, 廠用
備注: 林仁安7月30日通知(J861阳台扶手配套廠用鋁折件加工圖 (EI9020 B版次) 20250729)
完成上列要求日期: 06/08/2025

國內

<input type="checkbox"/> 生產技術總監	<input type="checkbox"/> 連附件	<input type="checkbox"/> 技術部	<input type="checkbox"/> 連附件	<input type="checkbox"/> 生產部	<input type="checkbox"/> 連附件
<input type="checkbox"/> 採購部	<input type="checkbox"/> 連附件	<input checked="" type="checkbox"/> 生產統籌部	<input checked="" type="checkbox"/> 連附件	<input type="checkbox"/> 報關組	<input type="checkbox"/> 連附件
<input checked="" type="checkbox"/> 質檢部	<input checked="" type="checkbox"/> 連附件	<input type="checkbox"/> 會計部	<input type="checkbox"/> 連附件	<input type="checkbox"/> 機械設計部	<input type="checkbox"/> 連附件
<input type="checkbox"/> 香港辦	<input type="checkbox"/> 連附件	<input type="checkbox"/> 其他:			

香港

<input type="checkbox"/> 行政部	<input type="checkbox"/> 連附件	<input type="checkbox"/> 會計部	<input type="checkbox"/> 連附件	<input type="checkbox"/> 統籌部	<input type="checkbox"/> 連附件	<input type="checkbox"/> 工程部	<input type="checkbox"/> 連附件
<input type="checkbox"/> 採購部	<input type="checkbox"/> 連附件	<input type="checkbox"/> QS部	<input type="checkbox"/> 連附件	<input type="checkbox"/> 地盤管理	<input type="checkbox"/> 連附件	<input type="checkbox"/> 維修部	<input type="checkbox"/> 連附件

*發件人簽署:	*組別成員批核簽署:
傳遞編號:	項目經理簽署: 

 美特鋁質 有限公司 MIDI Aluminium Fabricator Ltd.	工程號: J-861	計算: AN	日期: 2025/7/3			送呈: 施哥
	地盤名稱: 己連拿利	核對:	日期:			副本:
廠用鋁板B.M.表	項目類別: 阳台鋁板	批准:	日期:			
BM編號:	修改版次:	A/C Code:	總V.F.: 19.54	總重量: 256.86	此BM依據 資料計算	

序號	修改內容	鋁板圖號	鋁板名稱	顏色	實用	後備	總數	總重量	單件展 開面積	總展開面 積	單件V.F.	總V.F.	備註
									平方米		平方米		
1		3401-FSC2-AP1	3mm厚鋁板	LX01963MH	5	0	5	1.222	0.030	0.150	0.018	0.090	
2		3401-FSC2R-AP1	3mm厚鋁板	LX01963MH	5	0	5	1.222	0.030	0.150	0.018	0.090	
3		3403-FSC2-AP1	3mm厚鋁板	LX01963MH	5	0	5	1.222	0.030	0.150	0.018	0.090	
4		3403-FSC3-AP1	3mm厚鋁板	LX01963MH	5	0	5	1.222	0.030	0.150	0.018	0.090	
5		3406A-FSC2-AP1	3mm厚鋁板	LX01963MH	1	0	1	0.244	0.030	0.030	0.018	0.018	
6		3406A-FSC2R-AP1	3mm厚鋁板	LX01963MH	1	0	1	0.244	0.030	0.030	0.018	0.018	
7		3406-FSC2-AP1	3mm厚鋁板	LX01963MH	5	0	5	1.222	0.030	0.150	0.018	0.090	
8		3406-FSC2R-AP1	3mm厚鋁板	LX01963MH	5	0	5	1.222	0.030	0.150	0.018	0.090	
8A	B版新增	3407-FSC2-AP1	3mm厚鋁板	LX01963MH	12	0	12	2.934	0.030	0.361	0.018	0.217	
9		3408-FSZ3-AP1	3mm厚鋁板	LX01963MH	5	0	5	1.059	0.026	0.130	0.016	0.078	
10		3408-FSZ3R-AP1	3mm厚鋁板	LX01963MH	5	0	5	1.059	0.026	0.130	0.016	0.078	
11		3401-FSC3R-AP1	3mm厚鋁板	MILL	5	0	5	3.035	0.075	0.373	0.000	0.000	
12		3406A-FSC3R-AP1	3mm厚鋁板	MILL	1	0	1	0.618	0.076	0.076	0.000	0.000	
13		3406-FSC3R-AP1	3mm厚鋁板	MILL	5	0	5	3.090	0.076	0.380	0.000	0.000	
14		3408-FSC4R-AP1	3mm厚鋁板	MILL	5	0	5	2.352	0.058	0.289	0.000	0.000	
15		3401-FSC3-AP1	3mm厚鋁板	MILL	5	0	5	3.035	0.075	0.373	0.000	0.000	
16		3406A-FSC3-AP1	3mm厚鋁板	MILL	1	0	1	0.607	0.075	0.075	0.000	0.000	
17		3406-FSC3-AP1	3mm厚鋁板	MILL	5	0	5	3.090	0.076	0.380	0.000	0.000	
18		3408-FSC4-AP1	3mm厚鋁板	MILL	5	0	5	2.352	0.058	0.289	0.000	0.000	
19		3403-FSC1-AP1	3mm厚鋁板	MILL	5	0	5	2.290	0.056	0.282	0.000	0.000	
20		3407-FSC1-AP1	3mm厚鋁板	MILL	6	0	6	2.748	0.056	0.338	0.000	0.000	
21		3403-FSC1R-AP1	3mm厚鋁板	MILL	5	0	5	2.290	0.056	0.282	0.000	0.000	

 美特鋁質 有限公司 MIDI Aluminium Fabricator Ltd.	工程號: J-861	計算: AN	日期: 2025/7/3			送呈: 施哥
	地盤名稱: 己連拿利	核對:	日期:			副本:
廠用鋁板B.M.表	項目類別: 阳台鋁板	批准:	日期:			
BM編號:	修改版次:	A/C Code:	總V.F.: 19.54	總重量: 256.86	此BM依據 資料計算	

序號	修改內容	鋁板圖號	鋁板名稱	顏色	實用	後備	總數	總重量	單件展開面積	總展開面積	單件V.F.	總V.F.	備註
									平方米		平方米		
22		3407-FSC3-AP1	3mm厚鋁板	MILL	6	0	6	2.748	0.056	0.338	0.000	0.000	
23		3401-FSC3R-AP1a	3mm厚鋁板	LX01963MH	5	0	5	6.746	0.166	0.830	0.282	1.412	
24		3406A-FSC3R-AP1a	3mm厚鋁板	LX01963MH	1	0	1	1.375	0.169	0.169	0.288	0.288	
25		3406-FSC3R-AP1a	3mm厚鋁板	LX01963MH	5	0	5	6.873	0.169	0.845	0.288	1.439	
26		3408-FSC4R-AP1a	3mm厚鋁板	LX01963MH	5	0	5	5.161	0.127	0.635	0.216	1.080	
27		3401-FSC3-AP1a	3mm厚鋁板	LX01963MH	5	0	5	6.746	0.166	0.830	0.282	1.412	
28		3406A-FSC3-AP1a	3mm厚鋁板	LX01963MH	1	0	1	1.375	0.169	0.169	0.288	0.288	
29		3406-FSC3-AP1a	3mm厚鋁板	LX01963MH	5	0	5	6.873	0.169	0.845	0.288	1.439	
30		3408-FSC4-AP1a	3mm厚鋁板	LX01963MH	5	0	5	5.161	0.127	0.635	0.216	1.080	
31		3403-FSC1-AP1a	3mm厚鋁板	LX01963MH	5	0	5	7.771	0.191	0.956	0.325	1.627	
32		3407-FSC1-AP1a	3mm厚鋁板	LX01963MH	6	0	6	9.325	0.191	1.147	0.325	1.952	
33		3403-FSC1R-AP1a	3mm厚鋁板	LX01963MH	5	0	5	7.771	0.191	0.956	0.325	1.627	
34		3407-FSC3-AP1a	3mm厚鋁板	LX01963MH	6	0	6	9.325	0.191	1.147	0.325	1.952	
35		J861-ZS-FK1	3mm厚鋁板	LX01963MH	650	0	650	6.606	0.001	0.813	0.001	0.813	
36		J861-ZS-FK1R	3mm厚鋁板	LX01963MH	650	0	650	6.606	0.001	0.813	0.001	0.813	
37		J861-ZS-FK2	3mm厚鋁板	LX01963MH	370	0	370	5.565	0.002	0.685	0.002	0.685	
38		J861-ZS-FK2R	3mm厚鋁板	LX01963MH	370	0	370	5.565	0.002	0.685	0.002	0.685	
39		J861-ZS-TX1	1.5mm厚鋁板	MILL	17	0	17	7.094	0.103	1.745	0.000	0.000	
40		J861-ZS-TX1R	1.5mm厚鋁板	MILL	17	0	17	7.094	0.103	1.745	0.000	0.000	
41		J861-ZS-TX7	1.5mm厚鋁板	MILL	22	0	22	9.181	0.103	2.259	0.000	0.000	
42		J861-ZS-TX7R	1.5mm厚鋁板	MILL	22	0	22	9.181	0.103	2.259	0.000	0.000	
43		J861-ZS-TX3	1.5mm厚鋁板	MILL	11	0	11	1.187	0.027	0.292	0.000	0.000	

 美特鋁質 有限公司 MIDI Aluminium Fabricator Ltd.	工程號: J-861	計算: AN	日期:	2025/7/3		送呈: 施哥
	地盤名稱: 己連拿利	核對:	日期:			副本:
廠用鋁板B.M.表	項目類別: 阳台鋁板	批准:	日期:			
BM編號:	修改版次:	A/C Code:	總V.F.:	19.54	總重量:	256.86 此BM依據 資料計算

序號	修改內容	鋁板圖號	鋁板名稱	顏色	實用	後備	總數	總重量	單件展 開面積	總展開面 積	單件V.F.	總V.F.	備註
									平方米		平方米		
44		J861-ZS-TX3R	1.5mm厚鋁板	MILL	11	0	11	1.187	0.027	0.292	0.000	0.000	
45		J861-ZS-TX5	1.5mm厚鋁板	MILL	46	0	46	4.965	0.027	1.221	0.000	0.000	
46		J861-ZS-TX5R	1.5mm厚鋁板	MILL	46	0	46	4.965	0.027	1.221	0.000	0.000	
47		J861-ZS-TX2	1.5mm厚鋁板	MILL	17	0	17	9.163	0.133	2.254	0.000	0.000	
48		J861-ZS-TX2R	1.5mm厚鋁板	MILL	17	0	17	9.163	0.133	2.254	0.000	0.000	
49		J861-ZS-TX4	1.5mm厚鋁板	MILL	11	0	11	2.012	0.045	0.495	0.000	0.000	
50		J861-ZS-TX4R	1.5mm厚鋁板	MILL	11	0	11	2.012	0.045	0.495	0.000	0.000	
51		J861-ZS-TX6	1.5mm厚鋁板	MILL	46	0	46	8.415	0.045	2.070	0.000	0.000	
52		J861-ZS-TX6R	1.5mm厚鋁板	MILL	46	0	46	8.415	0.045	2.070	0.000	0.000	
53		J861-ZS-TX8	1.5mm厚鋁板	MILL	22	0	22	10.712	0.120	2.635	0.000	0.000	
54		J861-ZS-TX8R	1.5mm厚鋁板	MILL	22	0	22	10.712	0.120	2.635	0.000	0.000	
55		J861-NG-TX1	1.5mm厚鋁板	MILL	32	0	32	7.585	0.058	1.866	0.000	0.000	
56		J861-NG-TX2	1.5mm厚鋁板	MILL	32	0	32	3.844	0.030	0.946	0.000	0.000	
							總合計:	2650	256.86	45.97		19.541	



美特鋁質 有限公司
MIDI Aluminium Fabricator Ltd.

工程號	J861	地盤	已連拿利
-----	------	----	------

EI/9020/25

鋁板編號	加工數量	使用位置	L	A	N	B
3401-FSC2-AP1	5	J861-3401-FSC2	489	94.5	300	94.5
3401-FSC2R-AP1	5	J861-3401-FSC2R	489	94.5	300	94.5
3403-FSC2-AP1	5	J861-3403-FSC2	489	94.5	300	94.5
3403-FSC3-AP1	5	J861-3403-FSC2R	489	94.5	300	94.5
3406A-FSC2-AP1	1	J861-3406A-FSC2	489	94.5	300	94.5
3406A-FSC2R-AP1	1	J861-3406A-FSC2R	489	94.5	300	94.5
3406-FSC2-AP1	5	J861-3406-FSC2	489	94.5	300	94.5
3406-FSC2R-AP1	5	J861-3406-FSC2R	489	94.5	300	94.5
3407-FSC2-AP1	12	J861-3407-FSC2	489	94.5	300	94.5
3408-FSC3-AP1	5	J861-3408-FSC3	423.8	61.9	300	61.9
3408-FSC3R-AP1	5	J861-3408-FSC3R	423.8	61.9	300	61.9

新增此欄

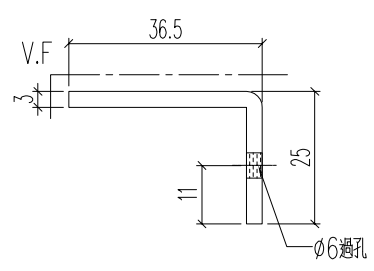
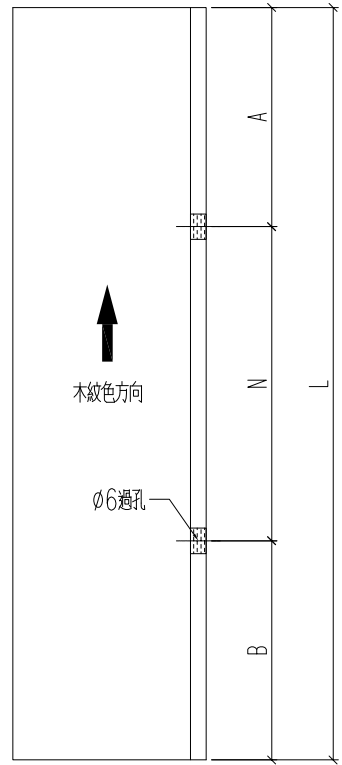

名稱	鋁板加工圖	制圖	H	20250703	修改	A	B
材料	3mm厚鋁板	復核	LRA	20250703	日期	2025.7.10	2025.7.24
顏色	LX01963MH	批准			圖號	3401-FSC2-AP1	