



工程指示 / 要求簡箋 ENGINEER INSTRUCTIONS(E.I.)

工程指示編號:	EI- 8996	修改版本:	C
	HK- 0620		
工程編號:	J 861	工程名稱:	己連拿利
收件人:	生統	發件人:	細佬
工程項目:	大樓天花框架型材加工圖 (第二批)	日期:	28/07/2025

<input type="checkbox"/> 原合約工程包	<input type="checkbox"/> 原合約工程加 / 減賬 QT-	<input type="checkbox"/> 新工程報價 QT-
---------------------------------	--	------------------------------------

信件批核號碼/圖紙參考編號:	批核模具圖紙編號:
客戶指示附件:	管理內部批簽署:

<input type="checkbox"/> 初步鋁料 B.M.	<input type="checkbox"/> 加工拆圖, 然後生產	<input type="checkbox"/> 尺寸表
<input type="checkbox"/> 正式鋁料 B.M.	<input type="checkbox"/> 技術上資料/指示	<input type="checkbox"/> 報價
<input type="checkbox"/> 配件 B.M.	<input type="checkbox"/> 樣辦或貨品說明書	<input type="checkbox"/> 分判合約
<input type="checkbox"/> 其他:		

內容: 在7月22日收到地盤通知, 天花鋁架組裝後不能進入升降機, 要按以下的指示:

- 首先全部散料, 除了以下需要在廠組裝
 J861-YT-FT1至J861-YT-FT13企向通, 要廠組裝在橫向通上
 861-YT-LJ1至861-YT-LJ3鋁角如果是用於固定橫向和橫向之間的鋁角, 在廠要固定在其中一邊的鋁通上(再次提醒「橫向和橫向的是不用在廠組裝」)
 要分層和分單位包裝出貨(要寫清楚位置)
- J861-YT-FT1至J861-YT-FT13的鋁通不用預長50
 現附上有關的組裝圖

完成上列要求日期: 06/08/2025

國內

<input type="checkbox"/> 生產技術總監	<input type="checkbox"/> 連附件	<input type="checkbox"/> 技術部	<input type="checkbox"/> 連附件	<input type="checkbox"/> 生產部	<input type="checkbox"/> 連附件
<input type="checkbox"/> 採購部	<input type="checkbox"/> 連附件	<input checked="" type="checkbox"/> 生產統籌部	<input checked="" type="checkbox"/> 連附件	<input type="checkbox"/> 報關組	<input type="checkbox"/> 連附件
<input checked="" type="checkbox"/> 質檢部	<input type="checkbox"/> 連附件	<input type="checkbox"/> 會計部	<input type="checkbox"/> 連附件	<input type="checkbox"/> 機械設計部	<input type="checkbox"/> 連附件
<input type="checkbox"/> 香港辦	<input type="checkbox"/> 連附件	<input type="checkbox"/> 其他:			

香港

<input type="checkbox"/> 行政部	<input type="checkbox"/> 連附件	<input type="checkbox"/> 會計部	<input type="checkbox"/> 連附件	<input type="checkbox"/> 統籌部	<input type="checkbox"/> 連附件	<input type="checkbox"/> 工程部	<input type="checkbox"/> 連附件
<input type="checkbox"/> 採購部	<input type="checkbox"/> 連附件	<input type="checkbox"/> QS部	<input type="checkbox"/> 連附件	<input type="checkbox"/> 地盤管理	<input type="checkbox"/> 連附件	<input type="checkbox"/> 維修部	<input type="checkbox"/> 連附件

*發件人簽署:	*組別成員批核簽署:
傳遞編號:	項目經理簽署: 

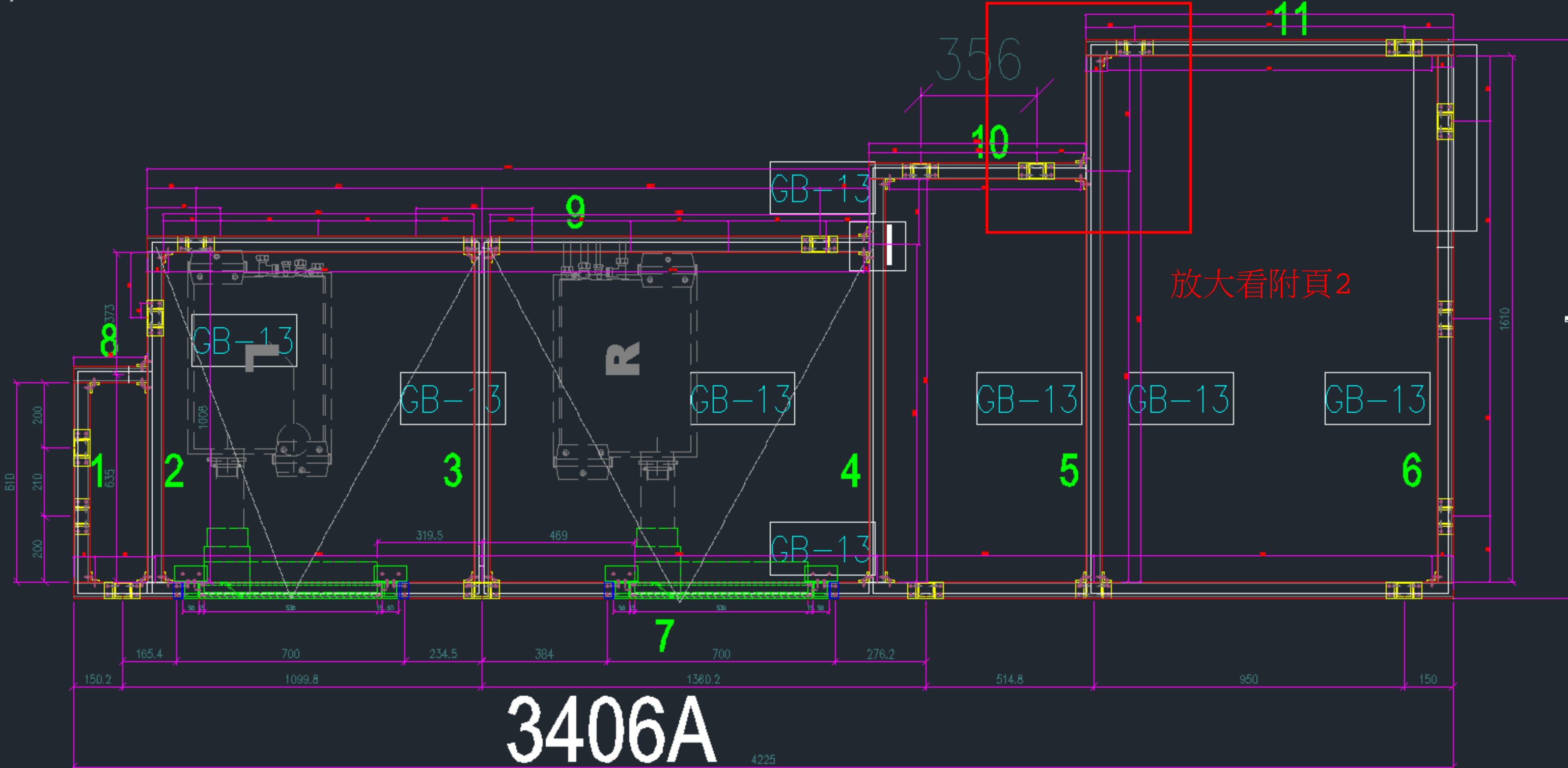

3406A

4225

放大看附頁2

610
200
210
200

8

1

2

3

4

5

6

7

9

10

11

GB-13

GB-13

GB-13

GB-13

GB-13

GB-13

GB-13

GB-13

1008

319.5

469

356

150.2

165.4

700

234.5

384

1099.8

700

1380.2

276.2

514.8

950

150

1610

企向通
要廠組裝在橫向通上

附頁2

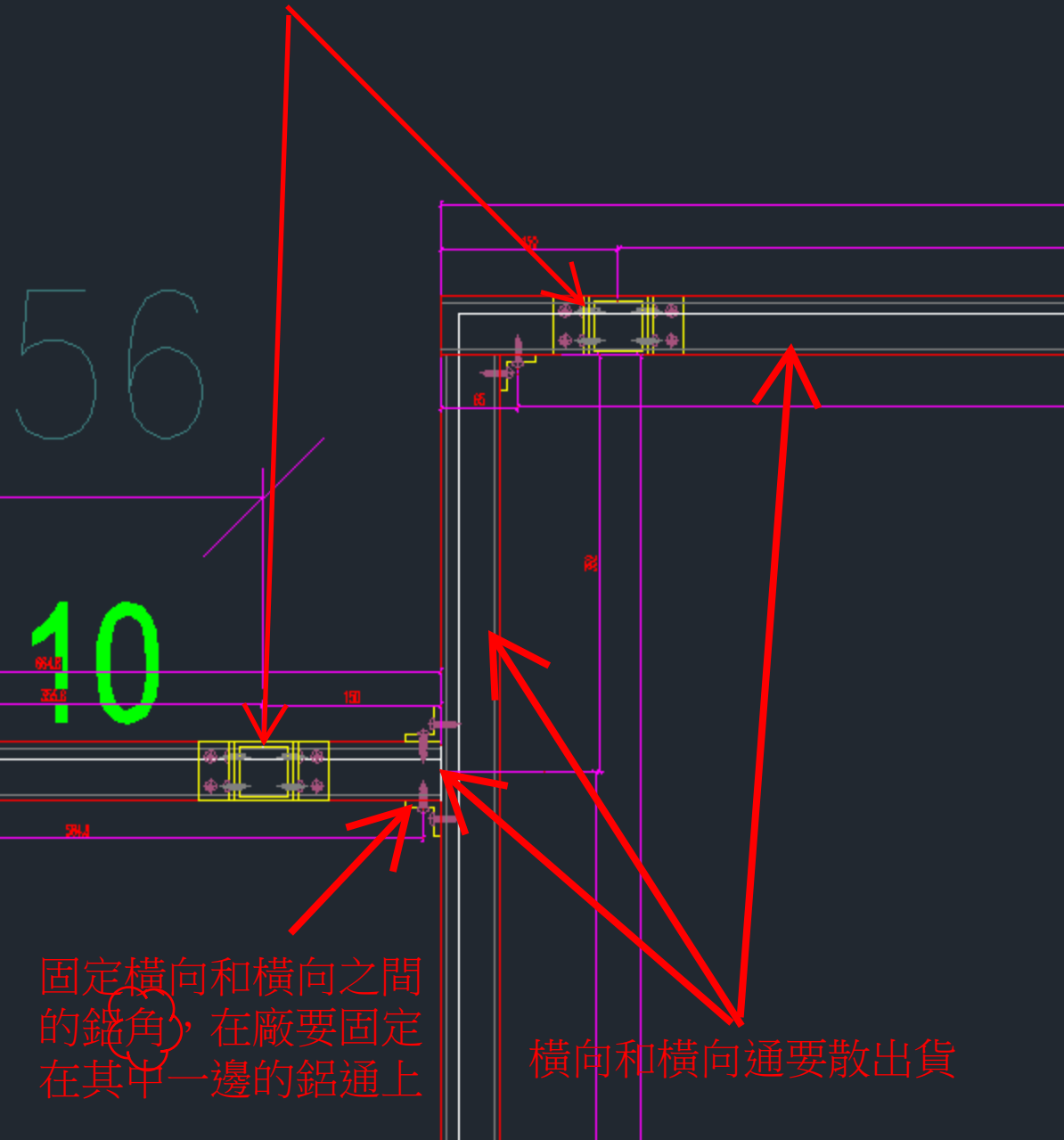

56

10

固定橫向和橫向之間的
的銼角，在廠要固定在
在其中一邊的鋁通上

橫向和橫向通要散出貨

PE-3411	31F	1	4	4
PE-3412	15F	1	6	6
			合计	128

J861-YT-FT1至J861-YT-FT13的鋁通不用預長50

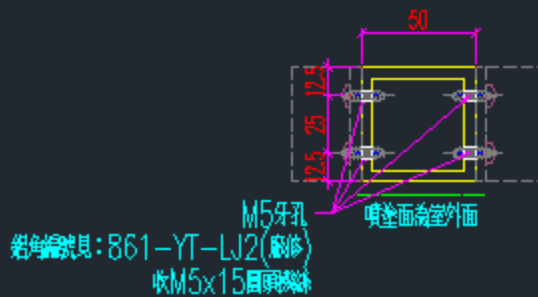
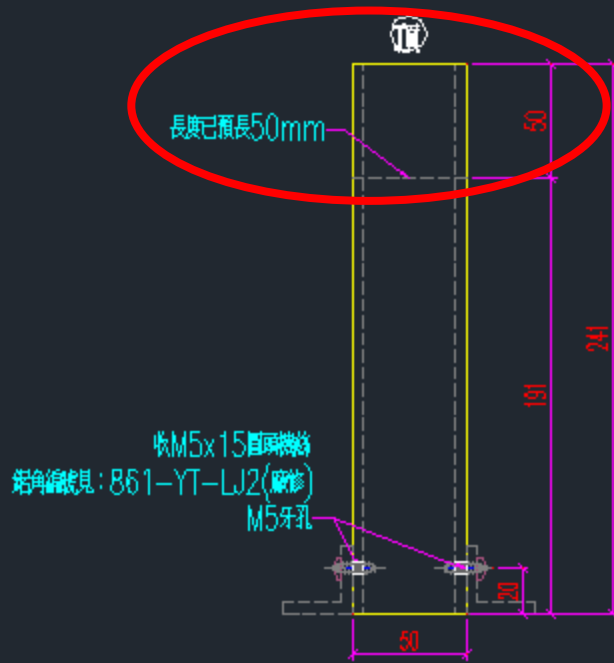

名稱	型材加工圖	制圖	H	2025.6.19	修改	A		
材料	K125(50x50x5mm鋁通)	復核	LRA	2025.6.19	日期	2025.7.14		
顏色	UCT554575XL-3	批准			圖號	J861-YT-FT1		

工程號 J861 地盤 己連拿利

框架组装好后送地盘

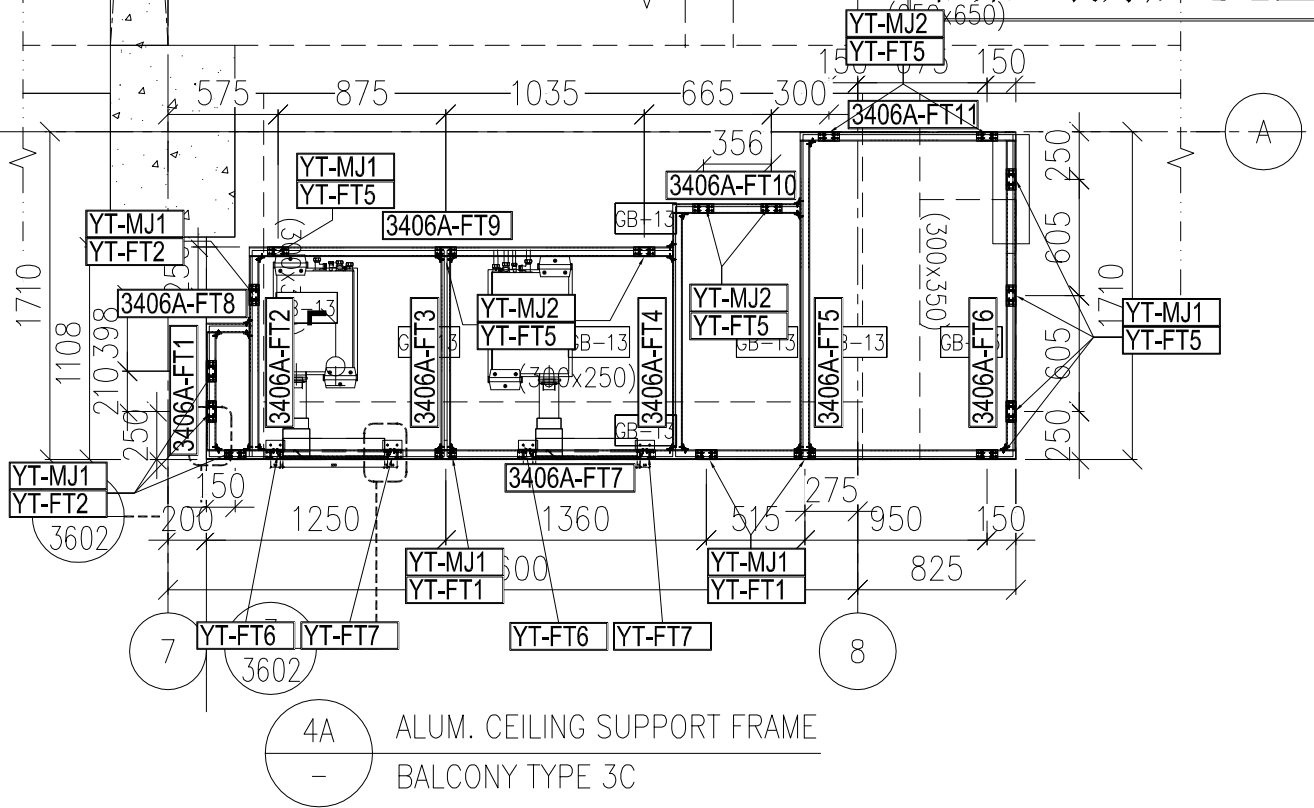

散出到地盘

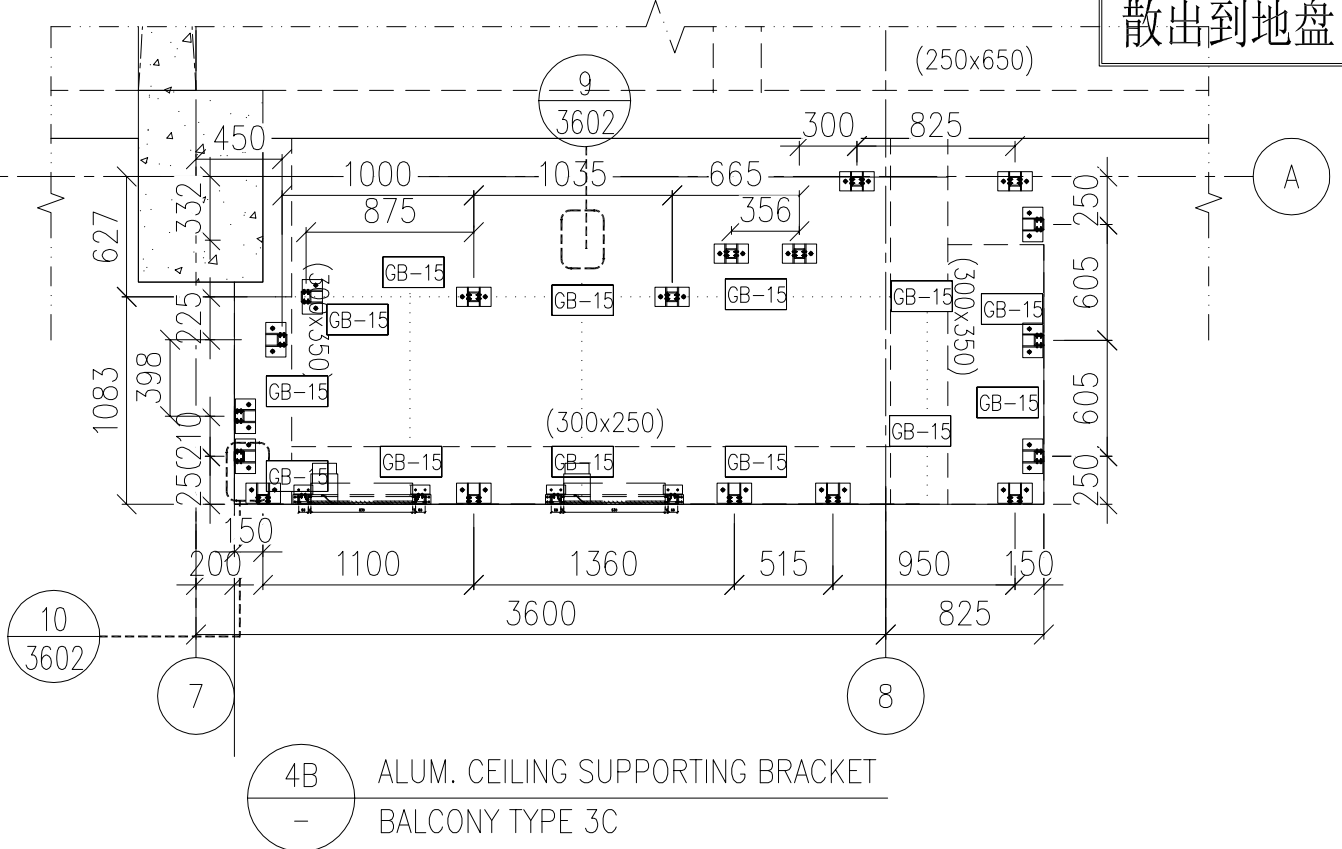

名稱	框架組裝圖及散料安裝位置圖	制圖	H	2025.6.19	修改		
材料	-----	復核	LRA	2025.6.19	日期		
顏色	--	批准			圖號	J861-PE-3406A	

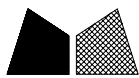

工程號 J861 地盤 己連拿利

框架组装好后送地盘

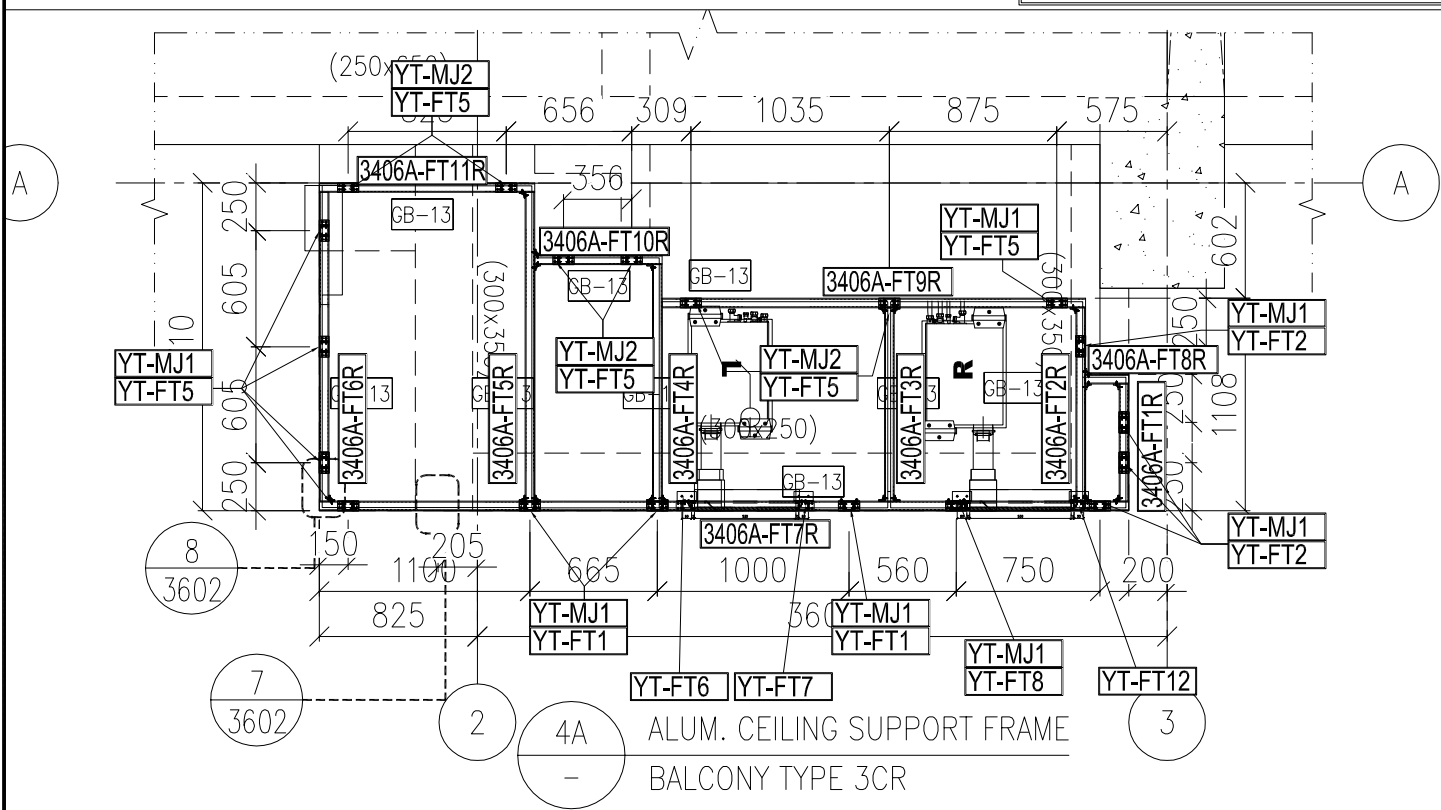

散出到地盘

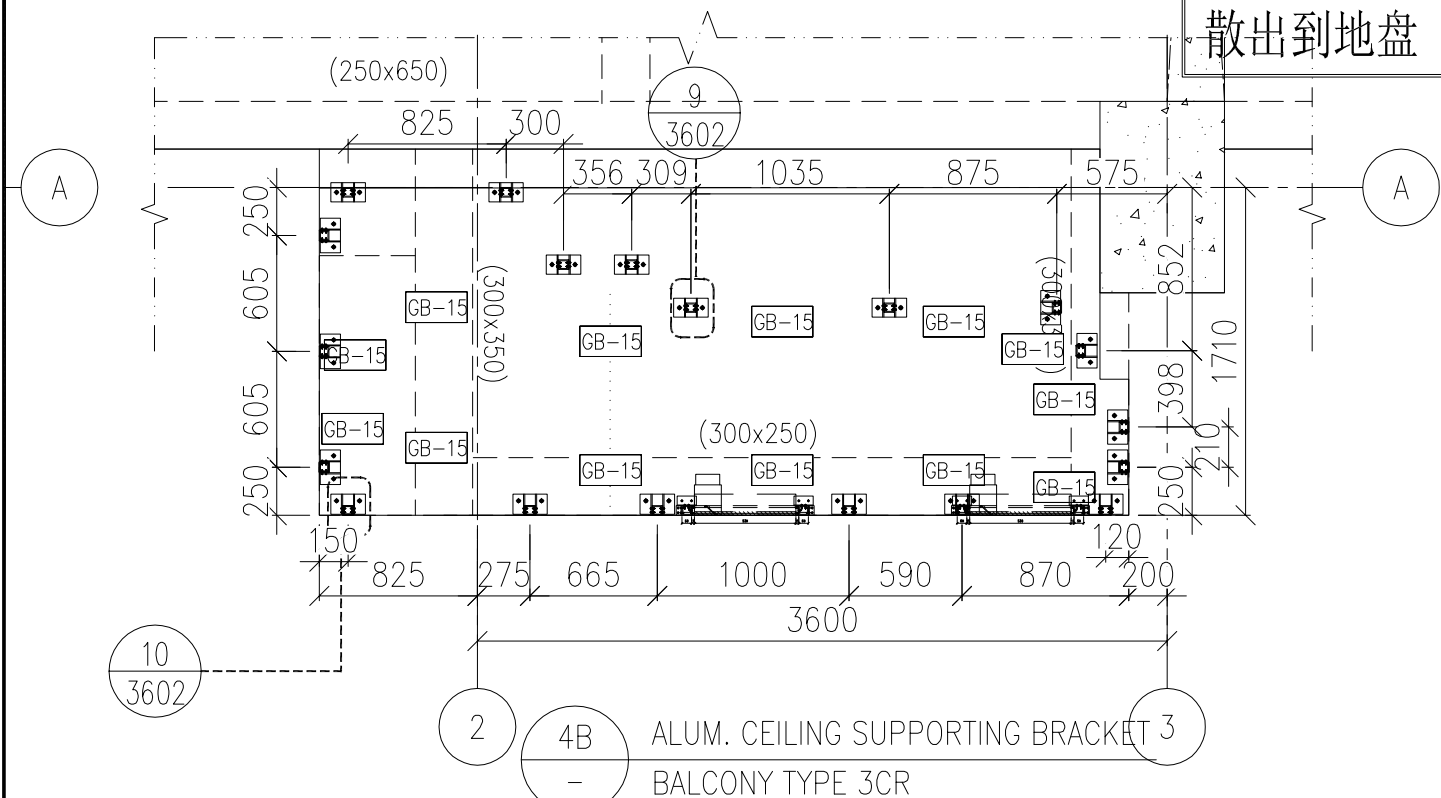

名稱	框架組裝圖及散料安裝位置圖	制圖	H	2025.6.19	修改		
材料	-----	復核	LRA	2025.6.19	日期		
顏色	--	批准			圖號	J861-PE-3406AR	

工程號 J861 地盤 己連拿利

EI8996/25 新增
(250x650)

框架组装好后送地盘

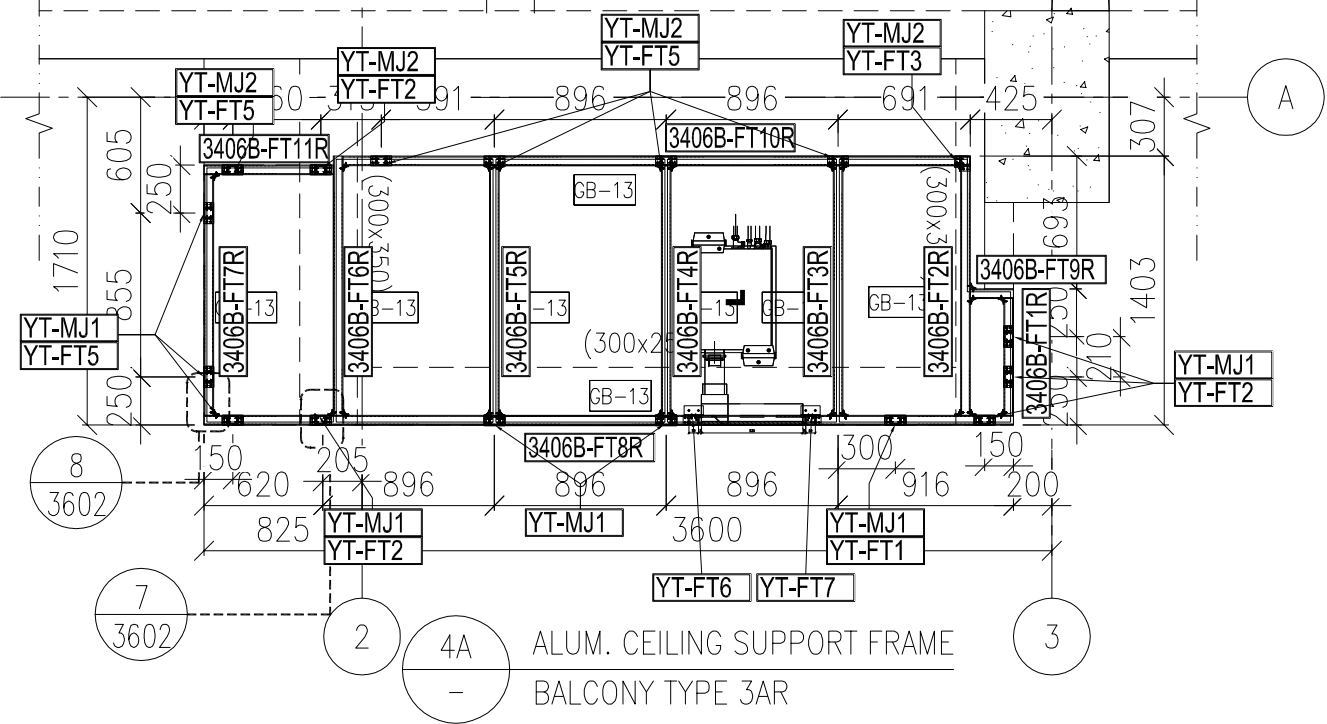

散出到地盘

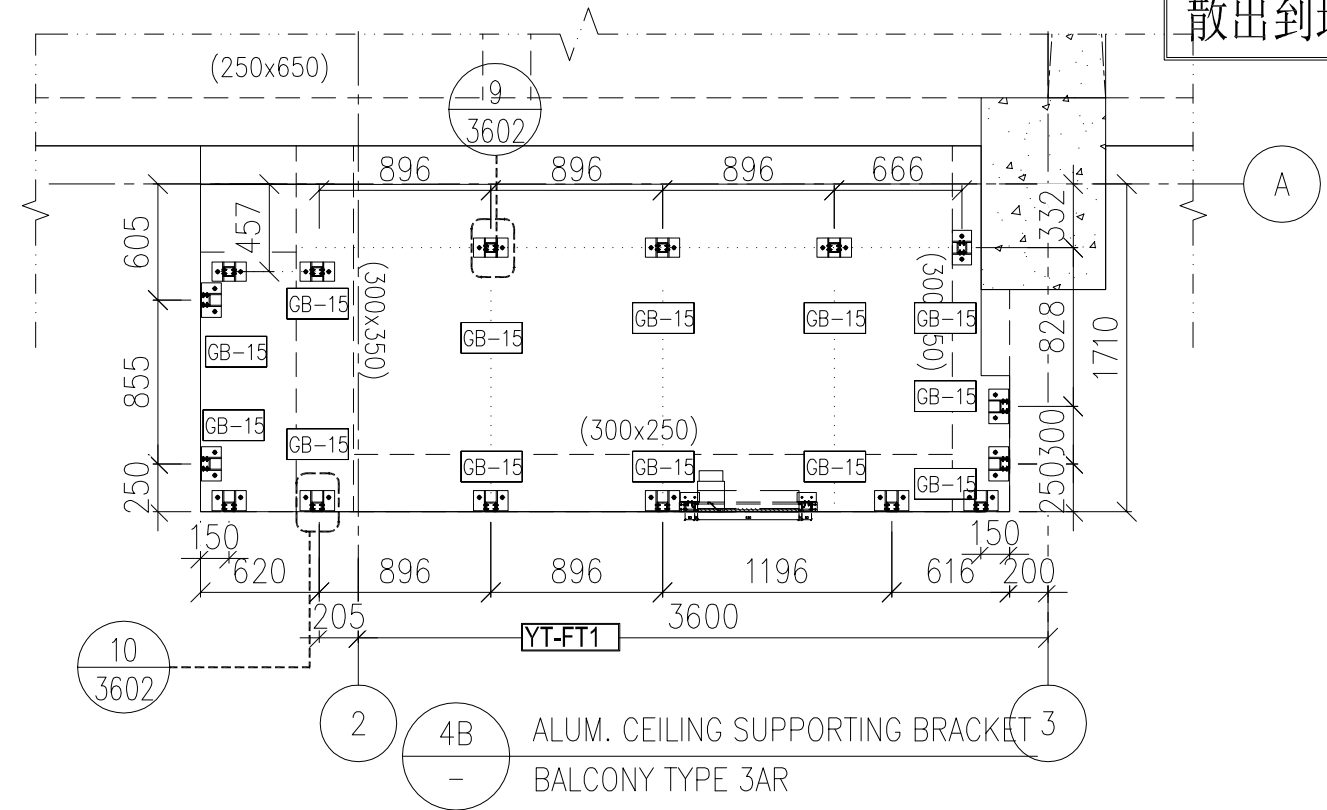

名稱	框架組裝圖及散料安裝位置圖	制圖	H	2025.6.19	修改		
材料	-----	復核	LRA	2025.6.19	日期		
顏色	--	批准			圖號	J861-PE-3406B	

工程號 J861 地盤 己連拿利

框架组装好后送地盘

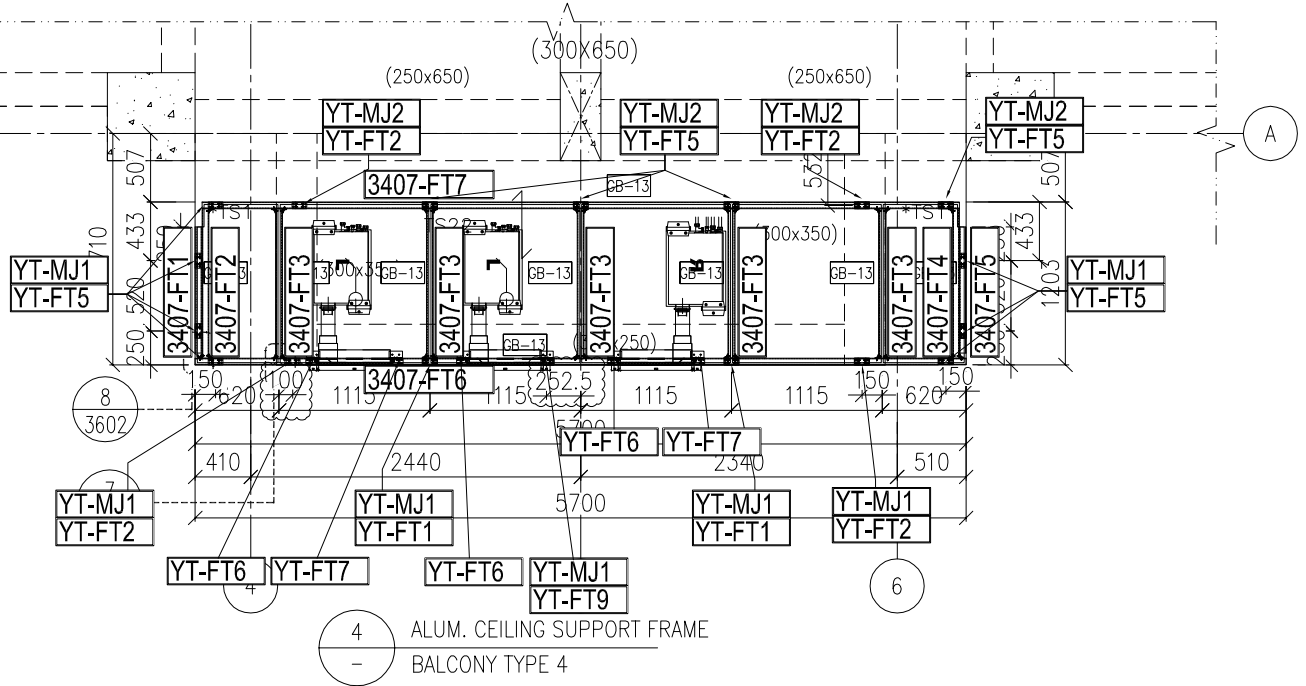

散出到地盘

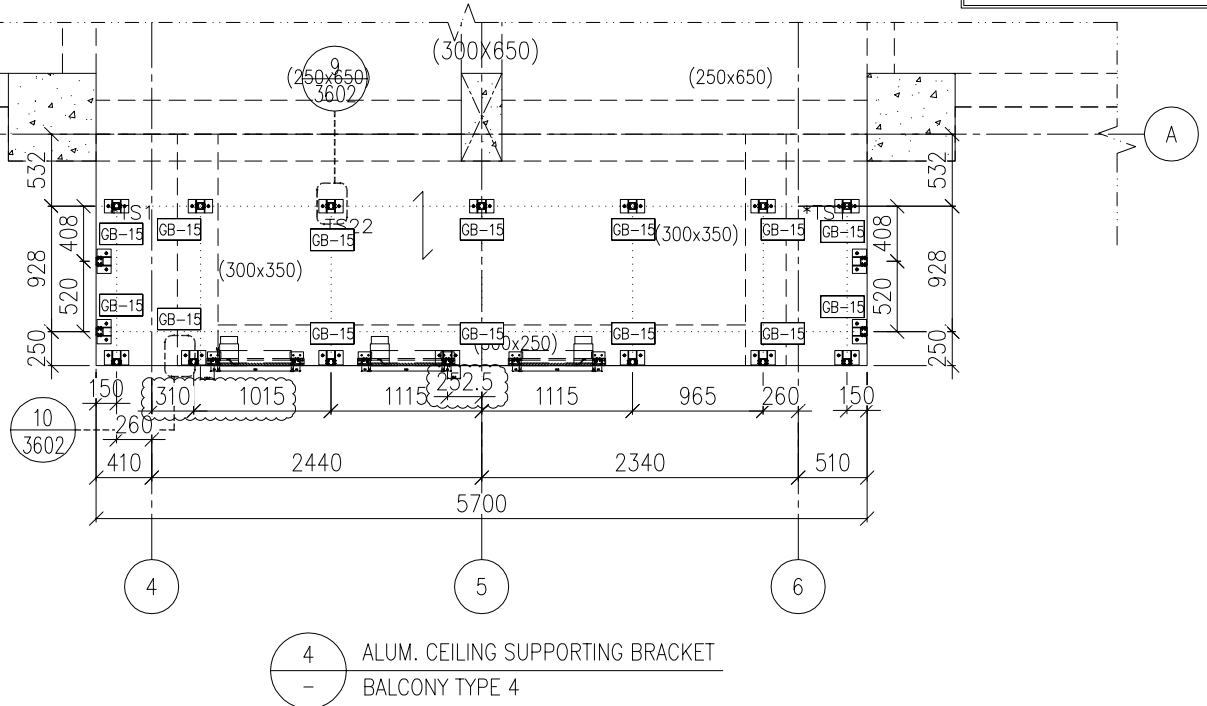

名稱	框架組裝圖及散料安裝位置圖	制圖	H	2025.6.19	修改		
材料	-----	復核	LRA	2025.6.19	日期		
顏色	--	批准			圖號	J861-PE-3407	

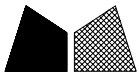

所有編號省略“J861-”字樣

框架组装好后送地盘

工程號	J861	地盘	己連拿利
-----	------	----	------

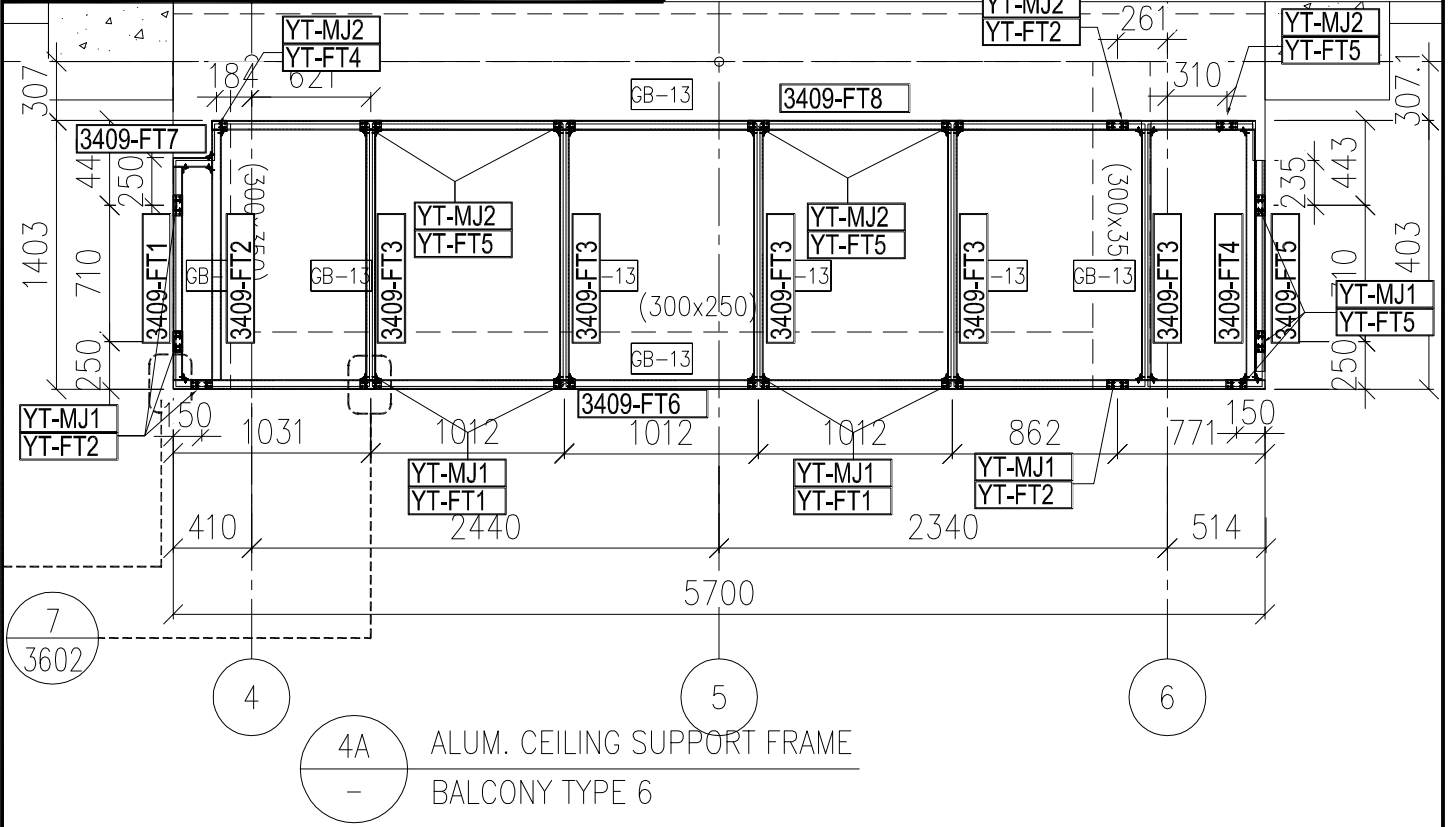

散出到地盘

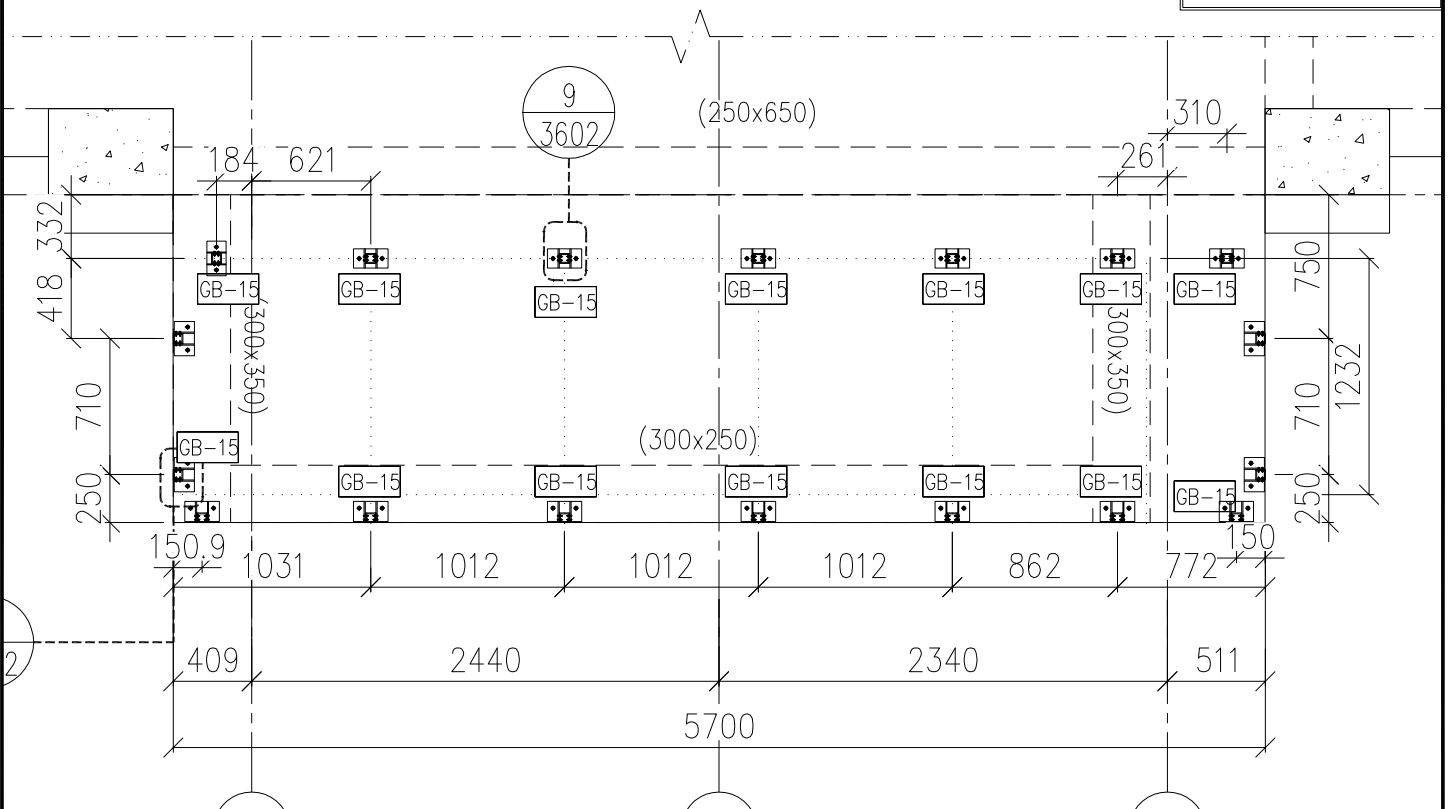

名稱	框架組裝圖及散料安裝位置圖	制圖	H	2025.6.19	修改		
材料	-----	復核	LRA	2025.6.19	日期		
顏色	--	批准			圖號	J861-PE-3409	

工程號 J861 地盤 己連拿利

框架组装好后送地盘

(250x650)

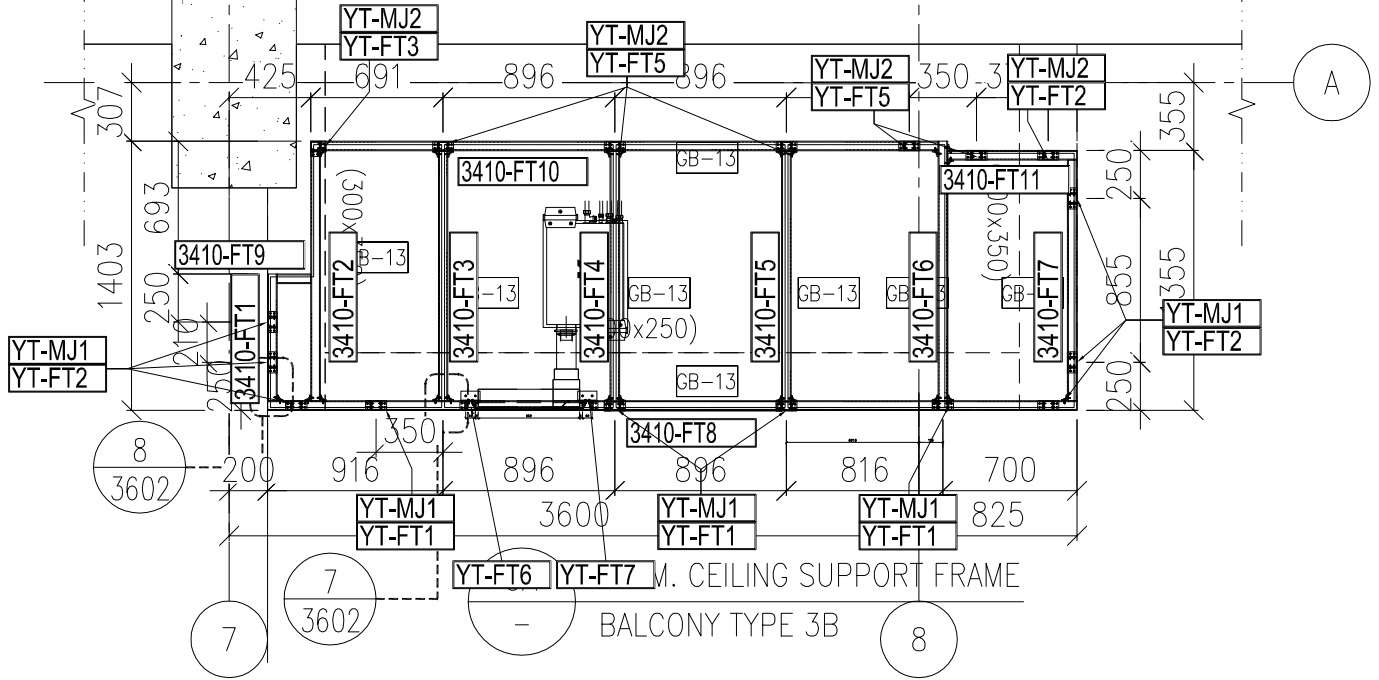

散出到地盘

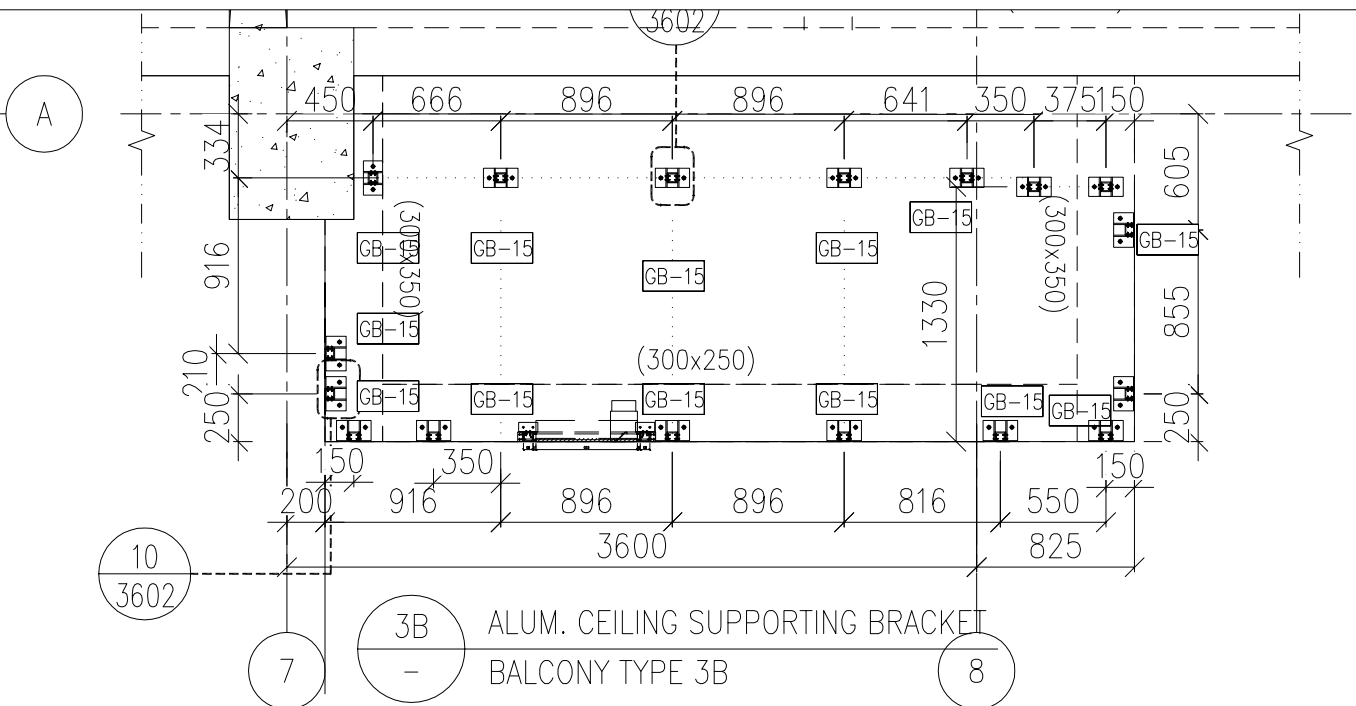

名稱	框架組裝圖及散料安裝位置圖	制圖	H	2025.6.19	修改		
材料	-----	復核	LRA	2025.6.19	日期		
顏色	--	批准			圖號	J861-PE-3410	

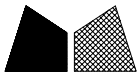

工程號 J861 地盤 己連拿利

框架组装好后送地盘

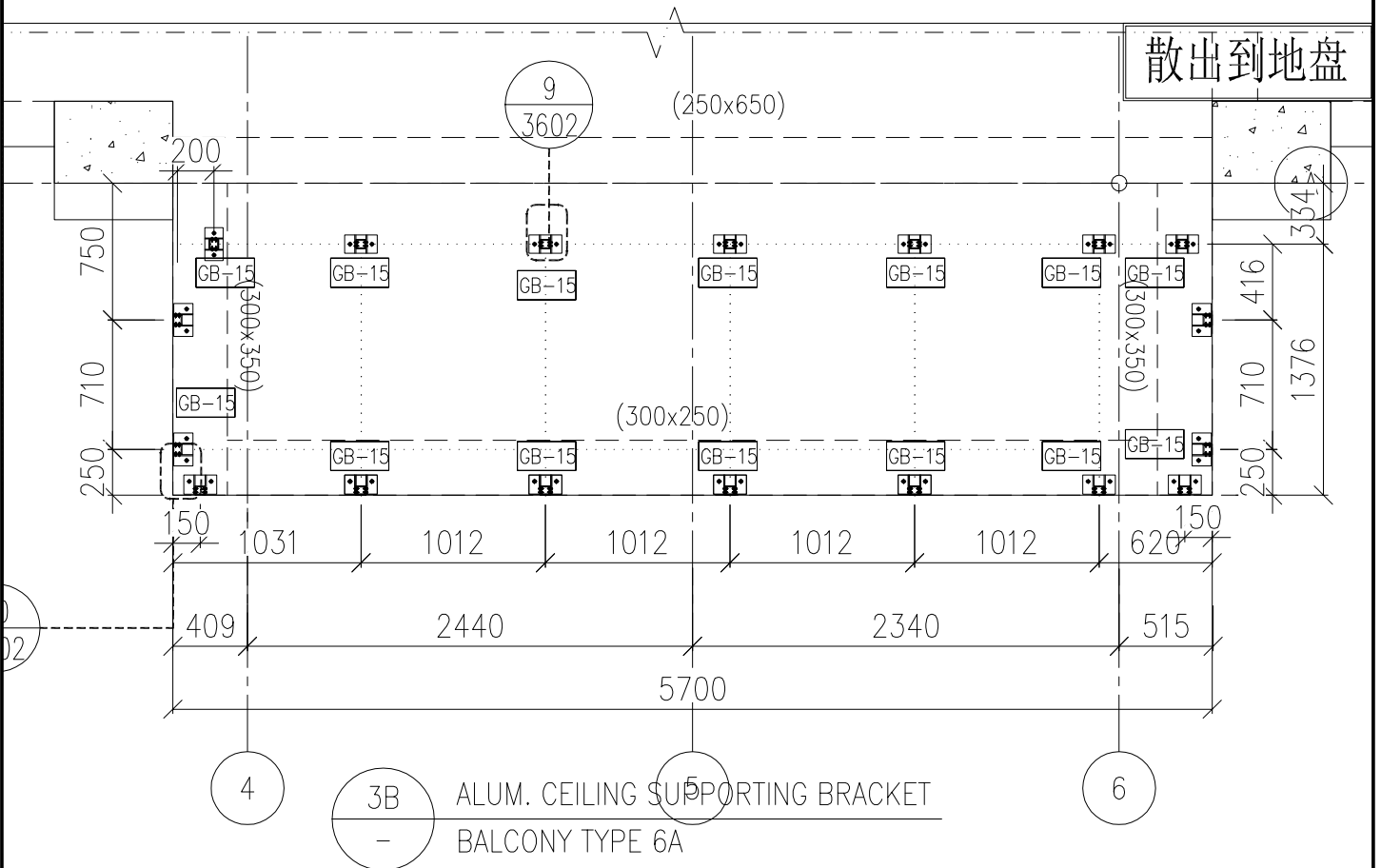
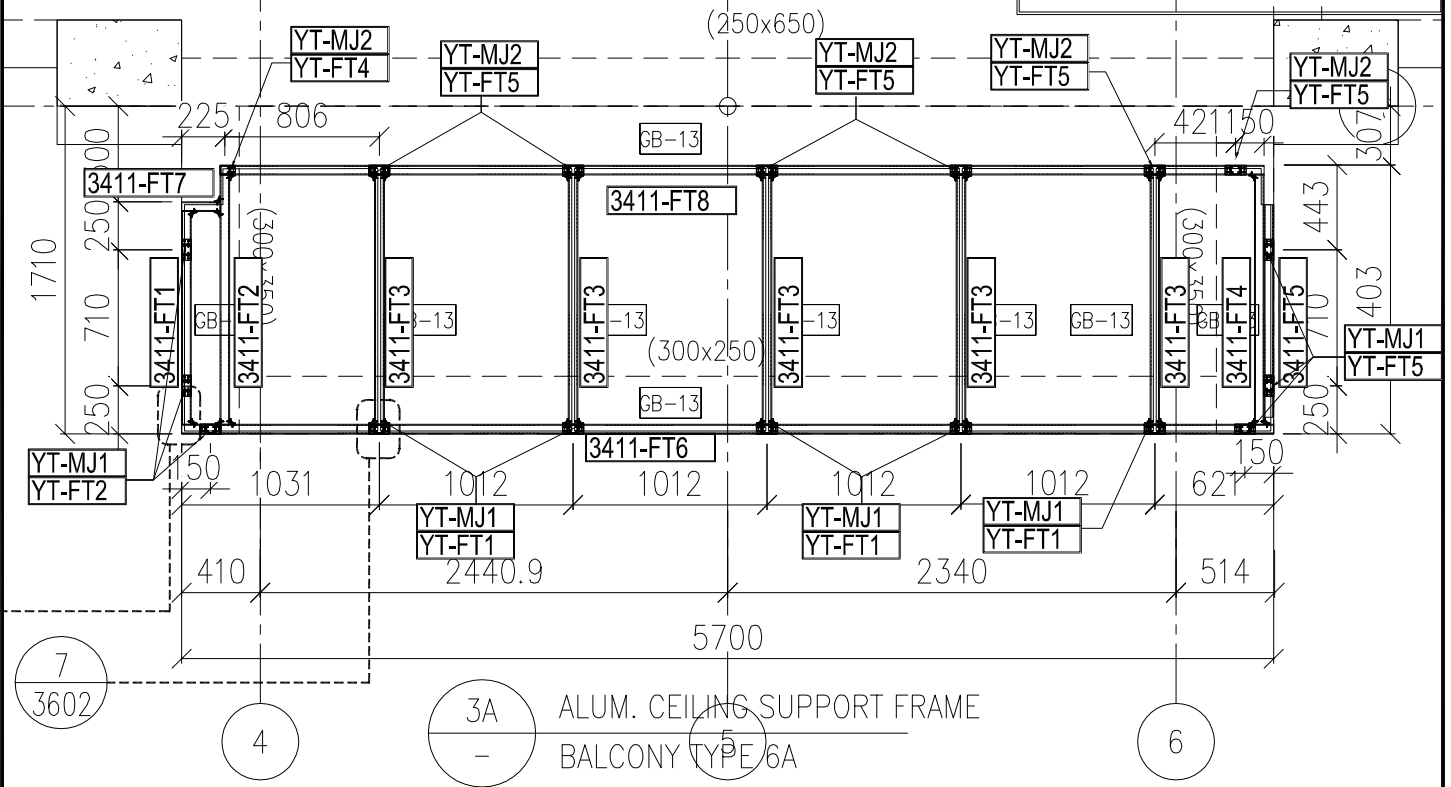

名稱	框架組裝圖及散料安裝位置圖	制圖	H	2025.6.19	修改		
材料	-----	復核	LRA	2025.6.19	日期		
顏色	--	批准			圖號	J861-PE-3411	

工程號 J861 地盤 己連拿利

框架组装好后送地盘

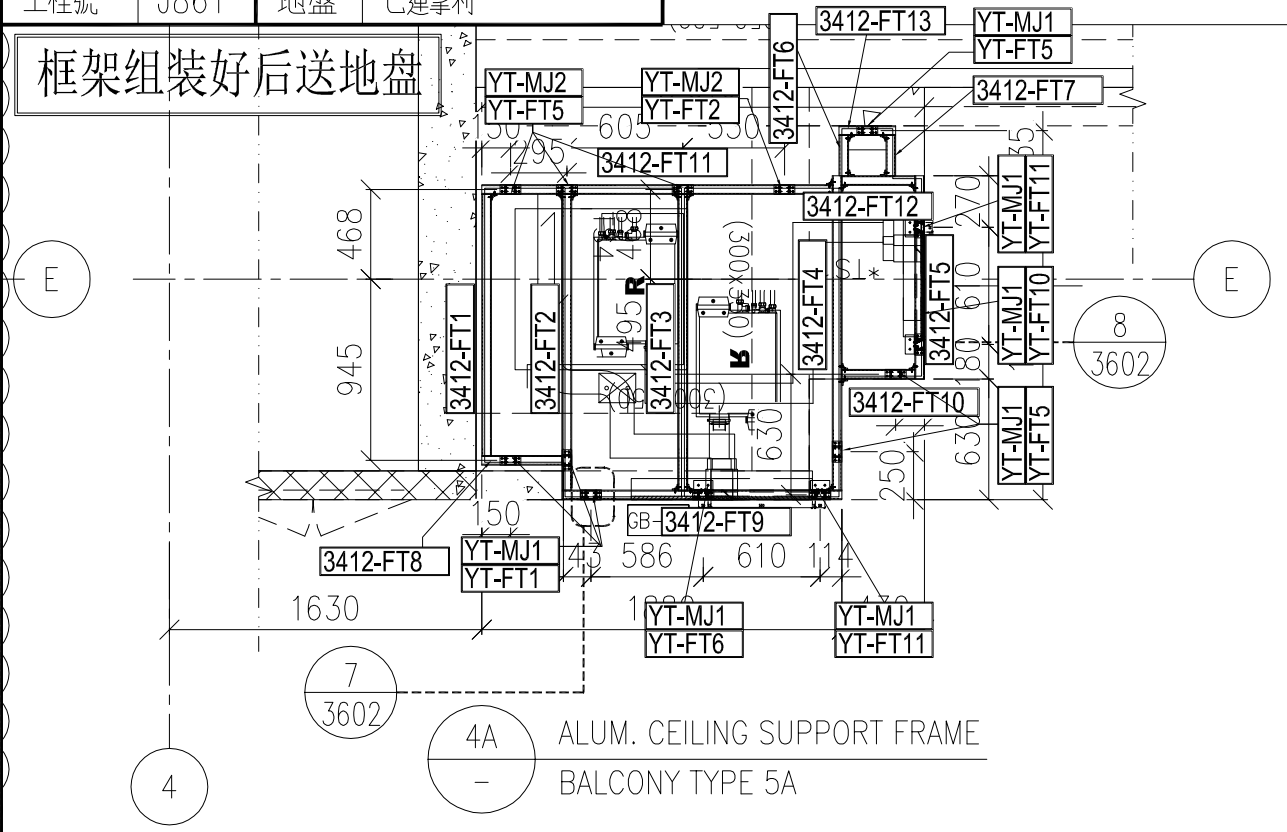

散出到地盘

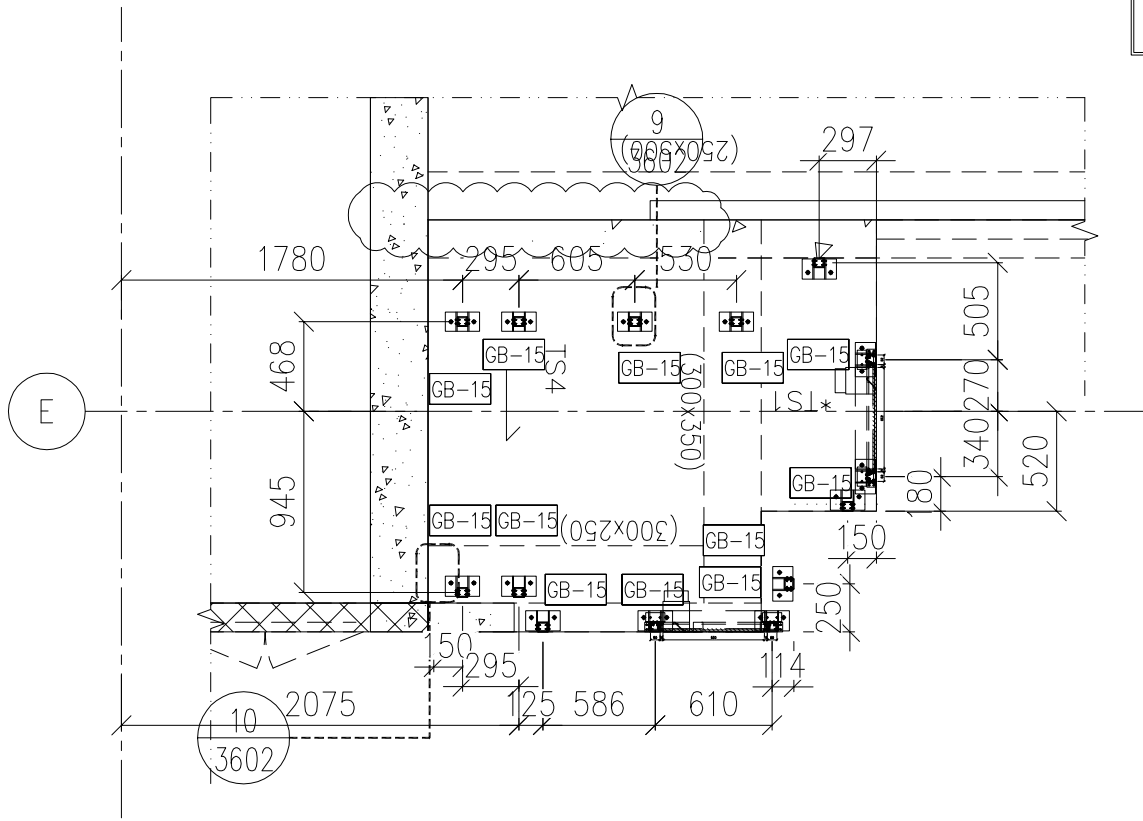

名稱	框架組裝圖及散料安裝位置圖	制圖	H	2025.6.19	修改		
材料	-----	復核	LRA	2025.6.19	日期		
顏色	--	批准			圖號	J861-PE-3412	

工程號 J861 地盤 己連拿利

框架组装好后送地盘

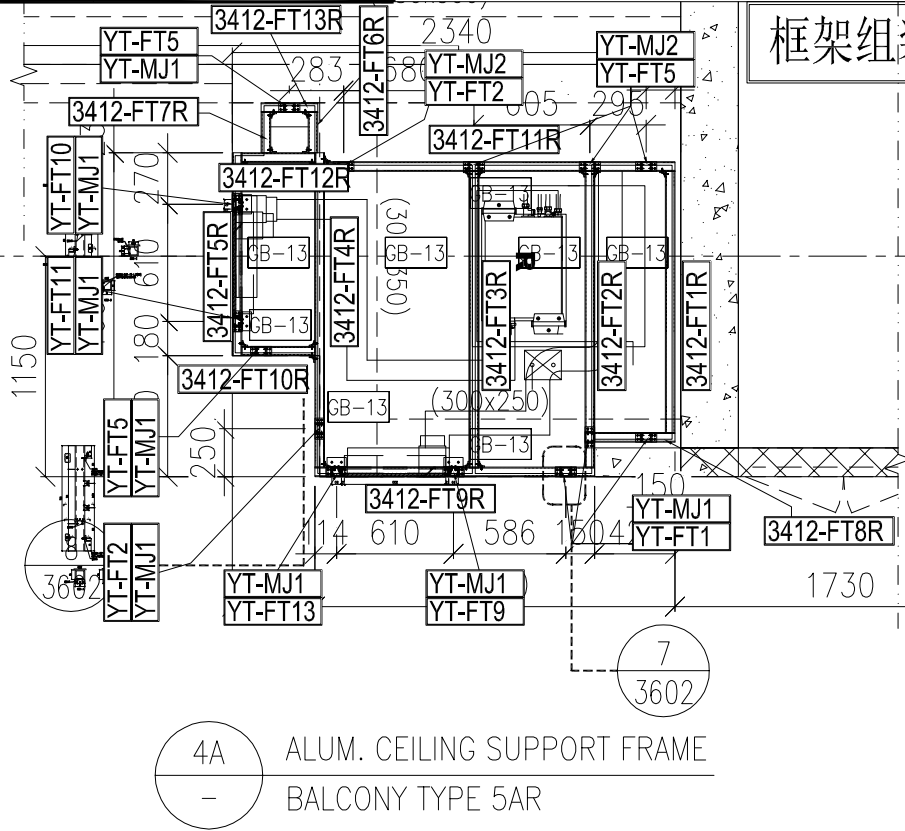

散出到地盘

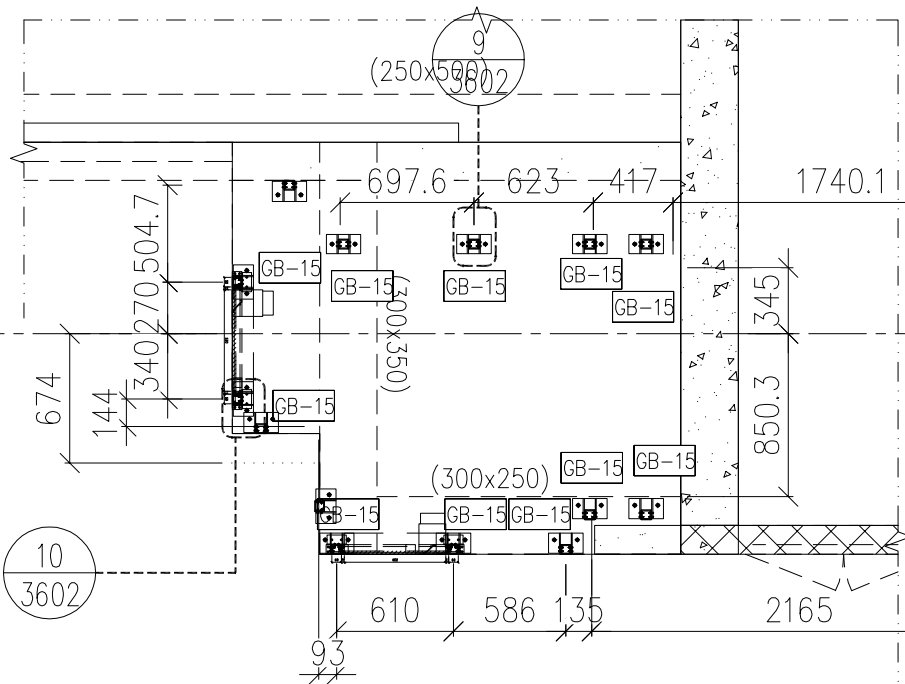

名稱	框架組裝圖及散料安裝位置圖	制圖	H	2025.6.19	修改		
材料	-----	復核	LRA	2025.6.19	日期		
顏色	--	批准			圖號	J861-PE-3412R	