



工程指示 / 要求簡箋 ENGINEER INSTRUCTIONS(E.I.)

工程指示編號:	EI- 8978	修改版本:	-
	HK- 0503		
工程編號:	J 861	工程名稱:	己連拿利
收件人:	生統	發件人:	細佬
工程項目:	幕牆防水件	日期:	11/06/2025

<input type="checkbox"/> 原合約工程包	<input type="checkbox"/> 原合約工程加 / 減賬 QT-	<input type="checkbox"/> 新工程報價 QT-
---------------------------------	--	------------------------------------

信件批核號碼/圖紙參考編號:	批核模具圖紙編號:
客戶指示附件:	管理內部批簽署:

<input type="checkbox"/> 初步鋁料 B.M.	<input type="checkbox"/> 加工拆圖, 然後生產	<input type="checkbox"/> 尺寸表
<input type="checkbox"/> 正式鋁料 B.M.	<input type="checkbox"/> 技術上資料/指示	<input type="checkbox"/> 報價
<input type="checkbox"/> 配件 B.M.	<input type="checkbox"/> 樣辦或貨品說明書	<input type="checkbox"/> 分判合約
<input type="checkbox"/> 其他:		

內容: 請按附頁生產, 要分層包裝
完成上列要求日期: 08/07/2025

國內

<input type="checkbox"/> 生產技術總監	<input type="checkbox"/> 連附件	<input checked="" type="checkbox"/> 技術部	<input checked="" type="checkbox"/> 連附件	<input type="checkbox"/> 生產部	<input type="checkbox"/> 連附件
<input type="checkbox"/> 採購部	<input type="checkbox"/> 連附件	<input checked="" type="checkbox"/> 生產統籌部	<input checked="" type="checkbox"/> 連附件	<input type="checkbox"/> 報關組	<input type="checkbox"/> 連附件
<input checked="" type="checkbox"/> 質檢部	<input checked="" type="checkbox"/> 連附件	<input type="checkbox"/> 會計部	<input type="checkbox"/> 連附件	<input type="checkbox"/> 機械設計部	<input type="checkbox"/> 連附件
<input type="checkbox"/> 香港辦	<input type="checkbox"/> 連附件	<input type="checkbox"/> 其他:			

香港

<input type="checkbox"/> 行政部	<input type="checkbox"/> 連附件	<input type="checkbox"/> 會計部	<input type="checkbox"/> 連附件	<input type="checkbox"/> 統籌部	<input type="checkbox"/> 連附件	<input type="checkbox"/> 工程部	<input type="checkbox"/> 連附件
<input type="checkbox"/> 採購部	<input type="checkbox"/> 連附件	<input type="checkbox"/> QS部	<input type="checkbox"/> 連附件	<input type="checkbox"/> 地盤管理	<input type="checkbox"/> 連附件	<input type="checkbox"/> 維修部	<input type="checkbox"/> 連附件

*發件人簽署:	*組別成員批核簽署:
傳遞編號:	項目經理簽署: 

 美特鋁質 有限公司 MIDI Aluminium Fabricator Ltd.	工程號: J-861	計算: 陳福慶	日期:	2025.05.28		送呈: 細佬
	地盤名稱: 己連拿利	核對: 謝永林	日期:	2025.06.06		副本:
地盤用鋁板B.M.表	項目類別: 幕牆12F~30F	批准:	日期:			
	修改版次:	A/C Code:	總V.F.:	0.00	總重量:	2027.04 此BM依據拆圖 資料計算

序號	修改內容	鋁板圖號	鋁板名稱	顏色	實用	後備	總數	總重量	單件展開面積	總展開面積	單件V.F.	總V.F.	備註
									平方米		平方米		
1		TP-A1	1.5mm厚鋁板	鉻化/瀝青油	308	40	348	436.982	0.309	107.499	0.00	0.00	批档网防水件
2		TP-A2	1.5mm厚鋁板	鉻化/瀝青油	40	5	45	58.470	0.320	14.384	0.00	0.00	
3		TP-A3	1.5mm厚鋁板	鉻化/瀝青油	34	5	39	109.201	0.689	26.864	0.00	0.00	
4		TP-A4	1.5mm厚鋁板	鉻化/瀝青油	14	5	19	36.372	0.471	8.947	0.00	0.00	
5		TP-A5	1.5mm厚鋁板	鉻化/瀝青油	2	0	2	5.201	0.640	1.280	0.00	0.00	
6		TP-A6	1.5mm厚鋁板	鉻化/瀝青油	7	0	7	33.708	1.185	8.292	0.00	0.00	
7		TAP-102	3mm厚鋁板	鉻化/瀝青油	9	0	9	2.340	0.032	0.288	0.00	0.00	
8			3mm厚鋁板	鉻化/瀝青油	9	0	9	2.340	0.032	0.288	0.00	0.00	
9		TAP-103	3mm厚鋁板	鉻化/瀝青油	1	0	1	0.279	0.034	0.034	0.00	0.00	
10			3mm厚鋁板	鉻化/瀝青油	1	0	1	0.279	0.034	0.034	0.00	0.00	
11			3mm厚鋁板	鉻化/瀝青油	9	0	9	2.508	0.034	0.308	0.00	0.00	
12			3mm厚鋁板	鉻化/瀝青油	9	0	9	2.508	0.034	0.308	0.00	0.00	
13		TAP-104	3mm厚鋁板	鉻化/瀝青油	1	0	1	0.310	0.038	0.038	0.00	0.00	
14			3mm厚鋁板	鉻化/瀝青油	1	0	1	0.310	0.038	0.038	0.00	0.00	
15			3mm厚鋁板	鉻化/瀝青油	18	0	18	5.575	0.038	0.686	0.00	0.00	
16			3mm厚鋁板	鉻化/瀝青油	6	0	6	1.858	0.038	0.229	0.00	0.00	
17			3mm厚鋁板	鉻化/瀝青油	18	0	18	5.575	0.038	0.686	0.00	0.00	
18			3mm厚鋁板	鉻化/瀝青油	6	0	6	1.858	0.038	0.229	0.00	0.00	
19			3mm厚鋁板	鉻化/瀝青油	6	0	6	1.858	0.038	0.229	0.00	0.00	
20		TAP-105	3mm厚鋁板	鉻化/瀝青油	1	0	1	0.325	0.040	0.040	0.00	0.00	
21			3mm厚鋁板	鉻化/瀝青油	9	0	9	2.927	0.040	0.360	0.00	0.00	

 美特鋁質 有限公司 MIDI Aluminium Fabricator Ltd.	工程號: J-861	計算: 陳福慶	日期:	2025.05.28		送呈: 細佬
	地盤名稱: 己連拿利	核對: 謝永林	日期:	2025.06.06		副本:
地盤用鋁板B.M.表	項目類別: 幕牆12F~30F	批准:	日期:			
	修改版次:	A/C Code:	總V.F.:	0.00	總重量:	2027.04 此BM依據拆圖 資料計算

序號	修改內容	鋁板圖號	鋁板名稱	顏色	實用	後備	總數	總重量	單件展開面積	總展開面積	單件V.F.	總V.F.	備註
									平方米		平方米		
22		TAP-105	3mm厚鋁板	鉻化/瀝青油	6	0	6	1.952	0.040	0.240	0.00	0.00	
23		TAP-106	3mm厚鋁板	鉻化/瀝青油	2	0	2	0.682	0.042	0.084	0.00	0.00	
24			3mm厚鋁板	鉻化/瀝青油	2	0	2	0.682	0.042	0.084	0.00	0.00	
25		TAP-107	3mm厚鋁板	鉻化/瀝青油	1	0	1	0.387	0.048	0.048	0.00	0.00	
26			3mm厚鋁板	鉻化/瀝青油	9	0	9	3.487	0.048	0.429	0.00	0.00	
27			3mm厚鋁板	鉻化/瀝青油	6	0	6	2.325	0.048	0.286	0.00	0.00	
28		TAP-108	3mm厚鋁板	鉻化/瀝青油	2	0	2	0.806	0.050	0.099	0.00	0.00	
29			3mm厚鋁板	鉻化/瀝青油	1	0	1	0.403	0.050	0.050	0.00	0.00	
30			3mm厚鋁板	鉻化/瀝青油	1	0	1	0.403	0.050	0.050	0.00	0.00	
31			3mm厚鋁板	鉻化/瀝青油	2	0	2	0.806	0.050	0.099	0.00	0.00	
32			3mm厚鋁板	鉻化/瀝青油	9	0	9	3.627	0.050	0.446	0.00	0.00	
33			3mm厚鋁板	鉻化/瀝青油	24	0	24	9.672	0.050	1.190	0.00	0.00	
34			3mm厚鋁板	鉻化/瀝青油	9	0	9	3.627	0.050	0.446	0.00	0.00	
35			3mm厚鋁板	鉻化/瀝青油	9	0	9	3.627	0.050	0.446	0.00	0.00	
36			3mm厚鋁板	鉻化/瀝青油	9	0	9	3.627	0.050	0.446	0.00	0.00	
37			3mm厚鋁板	鉻化/瀝青油	12	0	12	4.836	0.050	0.595	0.00	0.00	
38			3mm厚鋁板	鉻化/瀝青油	27	0	27	10.882	0.050	1.338	0.00	0.00	
39			3mm厚鋁板	鉻化/瀝青油	27	0	27	10.882	0.050	1.338	0.00	0.00	
40			3mm厚鋁板	鉻化/瀝青油	25	0	25	10.076	0.050	1.239	0.00	0.00	
41			3mm厚鋁板	鉻化/瀝青油	5	0	5	2.015	0.050	0.248	0.00	0.00	
42		TAP-109	3mm厚鋁板	鉻化/瀝青油	1	0	1	0.504	0.062	0.062	0.00	0.00	

 美特鋁質 有限公司 MIDI Aluminium Fabricator Ltd.	工程號: J-861	計算: 陳福慶	日期:	2025.05.28		送呈: 細佬
	地盤名稱: 己連拿利	核對: 謝永林	日期:	2025.06.06		副本:
地盤用鋁板B.M.表	項目類別: 幕牆12F~30F	批准:	日期:			
	修改版次:	A/C Code:	總V.F.:	0.00	總重量:	2027.04 此BM依據拆圖 資料計算

序號	修改內容	鋁板圖號	鋁板名稱	顏色	實用	後備	總數	總重量	單件展開面積	總展開面積	單件V.F.	總V.F.	備註
									平方米		平方米		
43		TAP-109	3mm厚鋁板	鉻化/瀝青油	1	0	1	0.504	0.062	0.062	0.00	0.00	
44			3mm厚鋁板	鉻化/瀝青油	9	0	9	4.537	0.062	0.558	0.00	0.00	
45		TAP-112	3mm厚鋁板	鉻化/瀝青油	1	0	1	0.566	0.070	0.070	0.00	0.00	
46			3mm厚鋁板	鉻化/瀝青油	1	0	1	0.566	0.070	0.070	0.00	0.00	
47		TAP-114	3mm厚鋁板	鉻化/瀝青油	1	0	1	0.639	0.079	0.079	0.00	0.00	
48			3mm厚鋁板	鉻化/瀝青油	1	0	1	0.639	0.079	0.079	0.00	0.00	
49		TAP-116	3mm厚鋁板	鉻化/瀝青油	1	0	1	0.748	0.092	0.092	0.00	0.00	
50			3mm厚鋁板	鉻化/瀝青油	1	0	1	0.748	0.092	0.092	0.00	0.00	
51		TAP-117	3mm厚鋁板	鉻化/瀝青油	1	0	1	0.800	0.098	0.098	0.00	0.00	
52		TAP-118	3mm厚鋁板	鉻化/瀝青油	1	0	1	0.862	0.106	0.106	0.00	0.00	
53		TAP-119	3mm厚鋁板	鉻化/瀝青油	1	0	1	0.939	0.116	0.116	0.00	0.00	
54			3mm厚鋁板	鉻化/瀝青油	1	0	1	0.939	0.116	0.116	0.00	0.00	
55			3mm厚鋁板	鉻化/瀝青油	9	0	9	8.455	0.116	1.040	0.00	0.00	
56		TAP-120	3mm厚鋁板	鉻化/瀝青油	8	0	8	7.603	0.117	0.935	0.00	0.00	
57			3mm厚鋁板	鉻化/瀝青油	8	0	8	7.603	0.117	0.935	0.00	0.00	
58		TAP-121	3mm厚鋁板	鉻化/瀝青油	1	0	1	0.978	0.120	0.120	0.00	0.00	
59			3mm厚鋁板	鉻化/瀝青油	1	0	1	0.978	0.120	0.120	0.00	0.00	
60		TAP-122	3mm厚鋁板	鉻化/瀝青油	9	0	9	9.001	0.123	1.107	0.00	0.00	
61			3mm厚鋁板	鉻化/瀝青油	9	0	9	9.001	0.123	1.107	0.00	0.00	
62		TAP-131	3mm厚鋁板	鉻化/瀝青油	9	0	9	10.204	0.139	1.255	0.00	0.00	
63			3mm厚鋁板	鉻化/瀝青油	6	0	6	6.803	0.139	0.837	0.00	0.00	

 美特鋁質 有限公司 MIDI Aluminium Fabricator Ltd.	工程號: J-861	計算: 陳福慶	日期:	2025.05.28		送呈: 細佬
	地盤名稱: 己連拿利	核對: 謝永林	日期:	2025.06.06		副本:
地盤用鋁板B.M.表	項目類別: 幕牆12F~30F	批准:	日期:			
	修改版次:	A/C Code:	總V.F.:	0.00	總重量:	2027.04 此BM依據拆圖 資料計算

序號	修改內容	鋁板圖號	鋁板名稱	顏色	實用	後備	總數	總重量	單件展開面積	總展開面積	單件V.F.	總V.F.	備註
									平方米		平方米		
64		TAP-132	3mm厚鋁板	鉻化/瀝青油	6	10	16	23.490	0.181	2.889	0.00	0.00	
65		TAP-133	3mm厚鋁板	鉻化/瀝青油	6	0	6	1.532	0.031	0.188	0.00	0.00	
66		TAP-134	3mm厚鋁板	鉻化/瀝青油	6	0	6	3.678	0.075	0.452	0.00	0.00	
67		TAP-135	3mm厚鋁板	鉻化/瀝青油	6	0	6	6.849	0.140	0.842	0.00	0.00	
68		TAP-136	3mm厚鋁板	鉻化/瀝青油	9	0	9	9.645	0.132	1.186	0.00	0.00	
69			3mm厚鋁板	鉻化/瀝青油	6	0	6	6.430	0.132	0.791	0.00	0.00	
70		TAP-137	3mm厚鋁板	鉻化/瀝青油	9	0	9	5.376	0.073	0.661	0.00	0.00	
71		TAP-138	3mm厚鋁板	鉻化/瀝青油	9	0	9	7.615	0.104	0.937	0.00	0.00	
72		TAP-139	3mm厚鋁板	鉻化/瀝青油	6	0	6	8.669	0.178	1.066	0.00	0.00	
73		TAP-140	3mm厚鋁板	鉻化/瀝青油	9	0	9	4.187	0.057	0.515	0.00	0.00	
74			3mm厚鋁板	鉻化/瀝青油	9	0	9	4.187	0.057	0.515	0.00	0.00	
75		TAP-141	3mm厚鋁板	鉻化/瀝青油	5	0	5	4.416	0.109	0.543	0.00	0.00	
76		TAP-142	3mm厚鋁板	鉻化/瀝青油	5	0	5	5.088	0.125	0.626	0.00	0.00	
77		TAP-143	3mm厚鋁板	鉻化/瀝青油	5	0	5	2.948	0.073	0.363	0.00	0.00	
78		TAP-144	3mm厚鋁板	鉻化/瀝青油	5	0	5	6.944	0.171	0.854	0.00	0.00	
79		TAP-145	3mm厚鋁板	鉻化/瀝青油	15	0	15	6.512	0.053	0.801	0.00	0.00	
80		TAP-146	3mm厚鋁板	鉻化/瀝青油	5	0	5	7.068	0.174	0.869	0.00	0.00	
81		TAP-148	3mm厚鋁板	鉻化/瀝青油	1	0	1	0.303	0.037	0.037	0.00	0.00	
82			3mm厚鋁板	鉻化/瀝青油	1	0	1	0.303	0.037	0.037	0.00	0.00	
83		TAP-149	3mm厚鋁板	鉻化/瀝青油	1	0	1	0.646	0.079	0.079	0.00	0.00	
84			3mm厚鋁板	鉻化/瀝青油	1	0	1	0.646	0.079	0.079	0.00	0.00	

 美特鋁質 有限公司 MIDI Aluminium Fabricator Ltd.	工程號: J-861	計算: 陳福慶	日期:	2025.05.28		送呈: 細佬
	地盤名稱: 己連拿利	核對: 謝永林	日期:	2025.06.06		副本:
地盤用鋁板B.M.表	項目類別: 幕牆12F~30F	批准:	日期:			
	修改版次:	A/C Code:	總V.F.:	0.00	總重量:	2027.04 此BM依據拆圖 資料計算

序號	修改內容	鋁板圖號	鋁板名稱	顏色	實用	後備	總數	總重量	單件展開面積	總展開面積	單件V.F.	總V.F.	備註
									平方米		平方米		
85		TAP-151	3mm厚鋁板	鉻化/瀝青油	9	0	9	5.298	0.072	0.652	1.00	9.00	梗窗轉角
86		TAP-153	3mm厚鋁板	鉻化/瀝青油	1	0	1	0.380	0.047	0.047	2.00	2.00	生窗轉角
87			3mm厚鋁板	鉻化/瀝青油	9	0	9	3.423	0.047	0.421	3.00	27.00	生窗轉角
88		TAP-155	3mm厚鋁板	鉻化/瀝青油	1	0	1	0.278	0.034	0.034	4.00	4.00	梗窗轉角
89		TAP-152	3mm厚鋁板	鉻化/瀝青油	1	0	1	0.380	0.047	0.047	5.00	5.00	生窗轉角
90			3mm厚鋁板	鉻化/瀝青油	9	0	9	3.423	0.047	0.421	6.00	54.00	生窗轉角
91		TAP-154	3mm厚鋁板	鉻化/瀝青油	9	0	9	5.298	0.072	0.652	7.00	63.00	梗窗轉角
92		TAP-156	3mm厚鋁板	鉻化/瀝青油	1	0	1	0.278	0.034	0.034	8.00	8.00	梗窗轉角
93		MC-01	1.5mm厚鋁板	鉻化	1900	100	2000	10.732	0.001	2.640	0.00	0.00	
94		TBP-102	1.5mm厚鋁板	鉻化/瀝青油	9	0	9	1.951	0.053	0.480	0.00	0.00	
95			1.5mm厚鋁板	鉻化/瀝青油	9	0	9	1.951	0.053	0.480	0.00	0.00	
96		TBP-103	1.5mm厚鋁板	鉻化/瀝青油	1	0	1	0.232	0.057	0.057	0.00	0.00	
97			1.5mm厚鋁板	鉻化/瀝青油	1	0	1	0.232	0.057	0.057	0.00	0.00	
98			1.5mm厚鋁板	鉻化/瀝青油	2	0	2	0.465	0.057	0.114	0.00	0.00	
99			1.5mm厚鋁板	鉻化/瀝青油	8	0	8	1.859	0.057	0.457	0.00	0.00	
100			1.5mm厚鋁板	鉻化/瀝青油	2	0	2	0.465	0.057	0.114	0.00	0.00	
101			1.5mm厚鋁板	鉻化/瀝青油	8	0	8	1.859	0.057	0.457	0.00	0.00	
102		TBP-104	1.5mm厚鋁板	鉻化/瀝青油	1	0	1	0.258	0.064	0.064	0.00	0.00	
103			1.5mm厚鋁板	鉻化/瀝青油	1	0	1	0.258	0.064	0.064	0.00	0.00	
104			1.5mm厚鋁板	鉻化/瀝青油	18	0	18	4.650	0.064	1.144	0.00	0.00	
105			1.5mm厚鋁板	鉻化/瀝青油	6	0	6	1.550	0.064	0.381	0.00	0.00	

 美特鋁質 有限公司 MIDI Aluminium Fabricator Ltd.	工程號: J-861	計算: 陳福慶	日期:	2025.05.28		送呈: 細佬
	地盤名稱: 己連拿利	核對: 謝永林	日期:	2025.06.06		副本:
地盤用鋁板B.M.表	項目類別: 幕牆12F~30F	批准:	日期:			
	修改版次:	A/C Code:	總V.F.:	0.00	總重量:	2027.04 此BM依據拆圖 資料計算

序號	修改內容	鋁板圖號	鋁板名稱	顏色	實用	後備	總數	總重量	單件展開面積	總展開面積	單件V.F.	總V.F.	備註
									平方米		平方米		
106		TBP-104	1.5mm厚鋁板	鉻化/瀝青油	18	0	18	4.650	0.064	1.144	0.00	0.00	
107			1.5mm厚鋁板	鉻化/瀝青油	6	0	6	1.550	0.064	0.381	0.00	0.00	
108			1.5mm厚鋁板	鉻化/瀝青油	6	0	6	1.550	0.064	0.381	0.00	0.00	
109		TBP-105	1.5mm厚鋁板	鉻化/瀝青油	1	0	1	0.271	0.067	0.067	0.00	0.00	
110			1.5mm厚鋁板	鉻化/瀝青油	9	0	9	2.441	0.067	0.601	0.00	0.00	
111			1.5mm厚鋁板	鉻化/瀝青油	6	0	6	1.628	0.067	0.400	0.00	0.00	
112		TBP-106	1.5mm厚鋁板	鉻化/瀝青油	2	0	2	0.568	0.070	0.140	0.00	0.00	
113			1.5mm厚鋁板	鉻化/瀝青油	2	0	2	0.568	0.070	0.140	0.00	0.00	
114		TBP-107	1.5mm厚鋁板	鉻化/瀝青油	1	0	1	0.323	0.079	0.079	0.00	0.00	
115			1.5mm厚鋁板	鉻化/瀝青油	9	0	9	2.908	0.079	0.715	0.00	0.00	
116			1.5mm厚鋁板	鉻化/瀝青油	6	0	6	1.939	0.079	0.477	0.00	0.00	
117		TBP-108	1.5mm厚鋁板	鉻化/瀝青油	2	0	2	0.672	0.083	0.165	0.00	0.00	
118			1.5mm厚鋁板	鉻化/瀝青油	1	0	1	0.336	0.083	0.083	0.00	0.00	
119			1.5mm厚鋁板	鉻化/瀝青油	1	0	1	0.336	0.083	0.083	0.00	0.00	
120			1.5mm厚鋁板	鉻化/瀝青油	2	0	2	0.672	0.083	0.165	0.00	0.00	
121			1.5mm厚鋁板	鉻化/瀝青油	9	0	9	3.025	0.083	0.744	0.00	0.00	
122			1.5mm厚鋁板	鉻化/瀝青油	6	0	6	2.017	0.083	0.496	0.00	0.00	
123			1.5mm厚鋁板	鉻化/瀝青油	20	0	20	6.722	0.083	1.654	0.00	0.00	
124			1.5mm厚鋁板	鉻化/瀝青油	9	0	9	3.025	0.083	0.744	0.00	0.00	
125			1.5mm厚鋁板	鉻化/瀝青油	9	0	9	3.025	0.083	0.744	0.00	0.00	
126			1.5mm厚鋁板	鉻化/瀝青油	9	0	9	3.025	0.083	0.744	0.00	0.00	

 美特鋁質 有限公司 MIDI Aluminium Fabricator Ltd.	工程號: J-861	計算: 陳福慶	日期:	2025.05.28		送呈: 細佬
	地盤名稱: 己連拿利	核對: 謝永林	日期:	2025.06.06		副本:
地盤用鋁板B.M.表	項目類別: 幕牆12F~30F	批准:	日期:			
	修改版次:	A/C Code:	總V.F.:	0.00	總重量:	2027.04 此BM依據拆圖 資料計算

序號	修改內容	鋁板圖號	鋁板名稱	顏色	實用	後備	總數	總重量	單件展開面積	總展開面積	單件V.F.	總V.F.	備註
									平方米		平方米		
127		TBP-108	1.5mm厚鋁板	鉻化/瀝青油	12	0	12	4.033	0.083	0.992	0.00	0.00	
128			1.5mm厚鋁板	鉻化/瀝青油	18	0	18	6.050	0.083	1.488	0.00	0.00	
129			1.5mm厚鋁板	鉻化/瀝青油	2	0	2	0.672	0.083	0.165	0.00	0.00	
130			1.5mm厚鋁板	鉻化/瀝青油	8	0	8	2.689	0.083	0.661	0.00	0.00	
131			1.5mm厚鋁板	鉻化/瀝青油	18	0	18	6.050	0.083	1.488	0.00	0.00	
132			1.5mm厚鋁板	鉻化/瀝青油	2	0	2	0.672	0.083	0.165	0.00	0.00	
133			1.5mm厚鋁板	鉻化/瀝青油	8	0	8	2.689	0.083	0.661	0.00	0.00	
134			1.5mm厚鋁板	鉻化/瀝青油	4	0	4	1.344	0.083	0.331	0.00	0.00	
135			1.5mm厚鋁板	鉻化/瀝青油	25	0	25	8.403	0.083	2.067	0.00	0.00	
136			1.5mm厚鋁板	鉻化/瀝青油	6	0	6	2.017	0.083	0.496	0.00	0.00	
137		TBP-109	1.5mm厚鋁板	鉻化/瀝青油	1	0	1	0.420	0.103	0.103	0.00	0.00	
138			1.5mm厚鋁板	鉻化/瀝青油	1	0	1	0.420	0.103	0.103	0.00	0.00	
139			1.5mm厚鋁板	鉻化/瀝青油	9	0	9	3.784	0.103	0.931	0.00	0.00	
140		TBP-112	1.5mm厚鋁板	鉻化/瀝青油	1	0	1	0.472	0.116	0.116	0.00	0.00	
141			1.5mm厚鋁板	鉻化/瀝青油	1	0	1	0.472	0.116	0.116	0.00	0.00	
142		TBP-114	1.5mm厚鋁板	鉻化/瀝青油	1	0	1	0.533	0.131	0.131	0.00	0.00	
143			1.5mm厚鋁板	鉻化/瀝青油	1	0	1	0.533	0.131	0.131	0.00	0.00	
144		TBP-116	1.5mm厚鋁板	鉻化/瀝青油	1	0	1	0.624	0.154	0.154	0.00	0.00	
145			1.5mm厚鋁板	鉻化/瀝青油	1	0	1	0.624	0.154	0.154	0.00	0.00	
146		TBP-117	1.5mm厚鋁板	鉻化/瀝青油	1	0	1	0.667	0.164	0.164	0.00	0.00	
147		TBP-118	1.5mm厚鋁板	鉻化/瀝青油	1	0	1	0.719	0.177	0.177	0.00	0.00	

 美特鋁質 有限公司 MIDI Aluminium Fabricator Ltd.	工程號: J-861	計算: 陳福慶	日期:	2025.05.28		送呈: 細佬
	地盤名稱: 己連拿利	核對: 謝永林	日期:	2025.06.06		副本:
地盤用鋁板B.M.表	項目類別: 幕牆12F~30F	批准:	日期:			
	修改版次:	A/C Code:	總V.F.:	0.00	總重量:	2027.04 此BM依據拆圖 資料計算

序號	修改內容	鋁板圖號	鋁板名稱	顏色	實用	後備	總數	總重量	單件展開面積	總展開面積	單件V.F.	總V.F.	備註
									平方米		平方米		
148		TBP-119	1.5mm厚鋁板	鉻化/瀝青油	1	0	1	0.783	0.193	0.193	0.00	0.00	
149			1.5mm厚鋁板	鉻化/瀝青油	1	0	1	0.783	0.193	0.193	0.00	0.00	
150			1.5mm厚鋁板	鉻化/瀝青油	9	0	9	7.051	0.193	1.735	0.00	0.00	
151		TBP-120	1.5mm厚鋁板	鉻化/瀝青油	9	0	9	7.133	0.195	1.755	0.00	0.00	
152			1.5mm厚鋁板	鉻化/瀝青油	9	0	9	7.133	0.195	1.755	0.00	0.00	
153		TBP-121	1.5mm厚鋁板	鉻化/瀝青油	1	0	1	0.816	0.201	0.201	0.00	0.00	
154			1.5mm厚鋁板	鉻化/瀝青油	1	0	1	0.816	0.201	0.201	0.00	0.00	
155		TBP-122	1.5mm厚鋁板	鉻化/瀝青油	9	0	9	7.507	0.205	1.847	0.00	0.00	
156			1.5mm厚鋁板	鉻化/瀝青油	9	0	9	7.507	0.205	1.847	0.00	0.00	
157		TBP-131	1.5mm厚鋁板	鉻化/瀝青油	9	0	9	8.510	0.233	2.094	0.00	0.00	
158			1.5mm厚鋁板	鉻化/瀝青油	2	0	2	1.891	0.233	0.465	0.00	0.00	
159			1.5mm厚鋁板	鉻化/瀝青油	5	0	5	4.728	0.233	1.163	0.00	0.00	
160		TBP-132	1.5mm厚鋁板	鉻化/瀝青油	6	10	16	19.590	0.301	4.819	0.00	0.00	
161		TBP-133	1.5mm厚鋁板	鉻化/瀝青油	2	0	2	0.426	0.052	0.105	0.00	0.00	
162			1.5mm厚鋁板	鉻化/瀝青油	5	0	5	1.065	0.052	0.262	0.00	0.00	
163		TBP-134	1.5mm厚鋁板	鉻化/瀝青油	6	0	6	3.067	0.126	0.754	0.00	0.00	
164		TBP-135	1.5mm厚鋁板	鉻化/瀝青油	6	0	6	5.712	0.234	1.405	0.00	0.00	
165		TBP-136	1.5mm厚鋁板	鉻化/瀝青油	9	0	9	8.043	0.220	1.979	0.00	0.00	
166			1.5mm厚鋁板	鉻化/瀝青油	6	0	6	5.362	0.220	1.319	0.00	0.00	
167		TBP-137	1.5mm厚鋁板	鉻化/瀝青油	9	0	9	4.484	0.123	1.103	0.00	0.00	
168		TBP-138	1.5mm厚鋁板	鉻化/瀝青油	9	0	9	6.351	0.174	1.562	0.00	0.00	

 美特鋁質 有限公司 MIDI Aluminium Fabricator Ltd.	工程號: J-861	計算: 陳福慶	日期:	2025.05.28		送呈: 細佬
	地盤名稱: 己連拿利	核對: 謝永林	日期:	2025.06.06		副本:
地盤用鋁板B.M.表	項目類別: 幕牆12F~30F	批准:	日期:			
	修改版次:	A/C Code:	總V.F.:	0.00	總重量:	2027.04 此BM依據拆圖 資料計算

序號	修改內容	鋁板圖號	鋁板名稱	顏色	實用	後備	總數	總重量	單件展開面積	總展開面積	單件V.F.	總V.F.	備註
									平方米		平方米		
169		TBP-139	1.5mm厚鋁板	鉻化/瀝青油	6	0	6	7.230	0.296	1.778	0.00	0.00	
170		TBP-140	1.5mm厚鋁板	鉻化/瀝青油	2	0	2	0.776	0.095	0.191	0.00	0.00	
171			1.5mm厚鋁板	鉻化/瀝青油	8	0	8	3.104	0.095	0.764	0.00	0.00	
172			1.5mm厚鋁板	鉻化/瀝青油	2	0	2	0.776	0.095	0.191	0.00	0.00	
173			1.5mm厚鋁板	鉻化/瀝青油	8	0	8	3.104	0.095	0.764	0.00	0.00	
174		TBP-141	1.5mm厚鋁板	鉻化/瀝青油	5	0	5	3.683	0.181	0.906	0.00	0.00	
175		TBP-142	1.5mm厚鋁板	鉻化/瀝青油	6	0	6	5.092	0.209	1.253	0.00	0.00	
176		TBP-143	1.5mm厚鋁板	鉻化/瀝青油	6	0	6	2.950	0.121	0.726	0.00	0.00	
177		TBP-144	1.5mm厚鋁板	鉻化/瀝青油	5	0	5	5.791	0.285	1.425	0.00	0.00	
178		TBP-145	1.5mm厚鋁板	鉻化/瀝青油	2	0	2	0.724	0.089	0.178	0.00	0.00	
179			1.5mm厚鋁板	鉻化/瀝青油	15	0	15	5.431	0.089	1.336	0.00	0.00	
180		TBP-146	1.5mm厚鋁板	鉻化/瀝青油	5	0	5	5.895	0.290	1.450	0.00	0.00	
181		TBP-147	1.5mm厚鋁板	鉻化/瀝青油	1	0	1	0.278	0.068	0.068	0.00	0.00	
182		TBP-148	1.5mm厚鋁板	鉻化/瀝青油	1	0	1	0.253	0.062	0.062	0.00	0.00	
183			1.5mm厚鋁板	鉻化/瀝青油	1	0	1	0.253	0.062	0.062	0.00	0.00	
184		TBP-161	1.5mm厚鋁板	鉻化/瀝青油	1	0	1	0.518	0.127	0.127	0.00	0.00	
185			1.5mm厚鋁板	鉻化/瀝青油	1	0	1	0.518	0.127	0.127	0.00	0.00	
186		TBP-162	1.5mm厚鋁板	鉻化/瀝青油	1	0	1	0.555	0.137	0.137	0.00	0.00	
187		TBP-163	1.5mm厚鋁板	鉻化/瀝青油	1	0	1	0.466	0.115	0.115	0.00	0.00	
188		TBP-164	1.5mm厚鋁板	鉻化/瀝青油	1	0	1	0.691	0.170	0.170	0.00	0.00	
189		TBP-165	1.5mm厚鋁板	鉻化/瀝青油	1	0	1	1.023	0.252	0.252	0.00	0.00	

 美特鋁質 有限公司 MIDI Aluminium Fabricator Ltd.	工程號: J-861	計算: 陳福慶	日期:	2025.05.28		送呈: 細佬
	地盤名稱: 己連拿利	核對: 謝永林	日期:	2025.06.06		副本:
地盤用鋁板B.M.表	項目類別: 幕牆12F~30F	批准:	日期:			
	修改版次:	A/C Code:	總V.F.:	0.00	總重量:	2027.04 此BM依據拆圖 資料計算

序號	修改內容	鋁板圖號	鋁板名稱	顏色	實用	後備	總數	總重量	單件展開面積	總展開面積	單件V.F.	總V.F.	備註
									平方米		平方米		
190		TBP-151	1.5mm厚鋁板	鉻化/瀝青油	9	0	9	4.418	0.121	1.087	0.00	0.00	梗窗轉角
191		TBP-153	1.5mm厚鋁板	鉻化/瀝青油	1	0	1	0.317	0.078	0.078	0.00	0.00	生窗轉角
192			1.5mm厚鋁板	鉻化/瀝青油	9	0	9	2.855	0.078	0.702	0.00	0.00	生窗轉角
193		TBP-155	1.5mm厚鋁板	鉻化/瀝青油	1	0	1	0.232	0.057	0.057	0.00	0.00	梗窗轉角
194		TBP-152	1.5mm厚鋁板	鉻化/瀝青油	1	0	1	0.317	0.078	0.078	0.00	0.00	生窗轉角
195			1.5mm厚鋁板	鉻化/瀝青油	9	0	9	2.855	0.078	0.702	0.00	0.00	生窗轉角
196		TBP-154	1.5mm厚鋁板	鉻化/瀝青油	9	0	9	4.418	0.121	1.087	0.00	0.00	梗窗轉角
197		TBP-156	1.5mm厚鋁板	鉻化/瀝青油	1	0	1	0.232	0.057	0.057	0.00	0.00	梗窗轉角
198		HFS-1	1.5mm厚鋁板	鉻化/瀝青油	10	0	10	11.357	0.279	2.794	0.00	0.00	
199		HFS-1a	1.5mm厚鋁板	鉻化/瀝青油	212	0	212	323.822	0.376	79.661	0.00	0.00	
200		HFS-2	1.5mm厚鋁板	鉻化/瀝青油	64	0	64	148.604	0.571	36.557	0.00	0.00	
201		HFS-2a	1.5mm厚鋁板	鉻化/瀝青油	64	0	64	46.657	0.179	11.478	0.00	0.00	批档网防水件
202		HFS-3	1.5mm厚鋁板	鉻化/瀝青油	40	0	40	37.770	0.232	9.292	0.00	0.00	
203		HFS-3a	2mm厚鋁板	鉻化	40	0	40	19.837	0.122	4.880	0.00	0.00	批档网防水件
204		HFS-4	1.5mm厚鋁板	鉻化/瀝青油	4	0	4	4.662	0.287	1.147	0.00	0.00	
205		HFS-4a	1.5mm厚鋁板	鉻化/瀝青油	64	0	64	109.374	0.420	26.906	0.00	0.00	
206		HFS-5	1.5mm厚鋁板	鉻化/瀝青油	24	0	24	27.851	0.285	6.852	0.00	0.00	
207		HFS-5a	1.5mm厚鋁板	鉻化	24	0	24	17.496	0.179	4.304	0.00	0.00	批档网防水件
208						合計:	4128	2027.042		459.966			



工程號	J-861	地盤	已連拿利
-----	-------	----	------

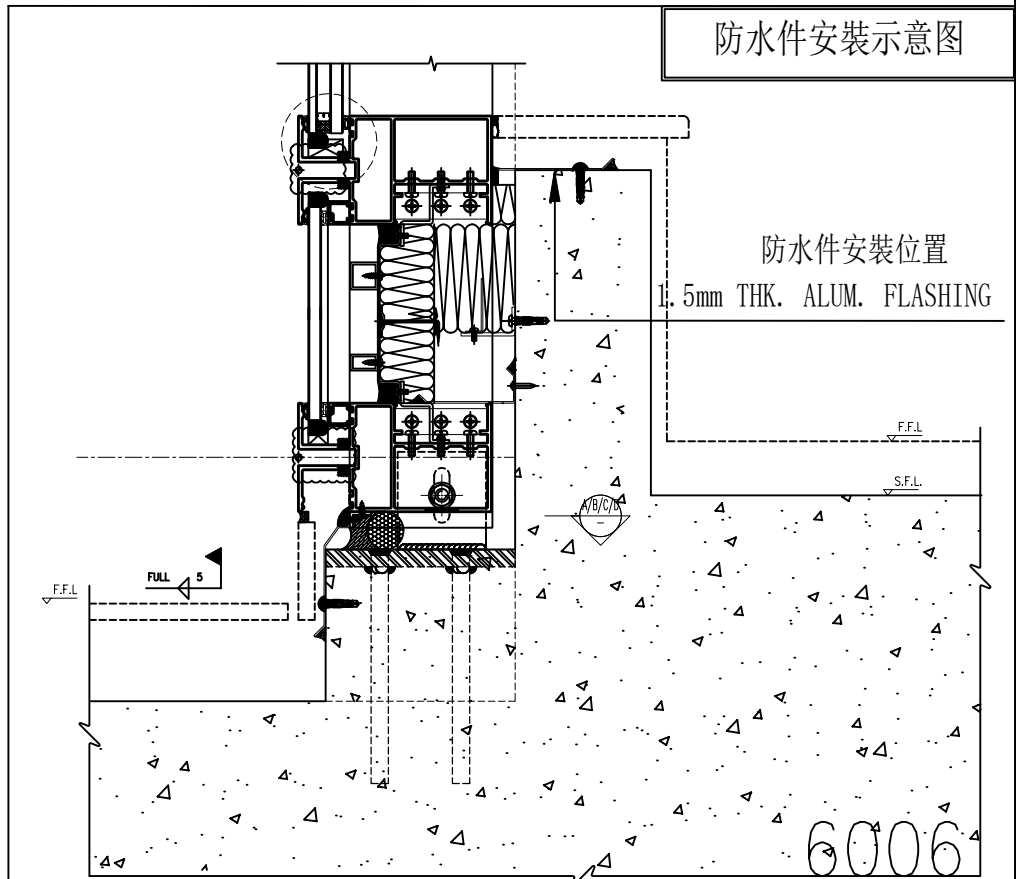
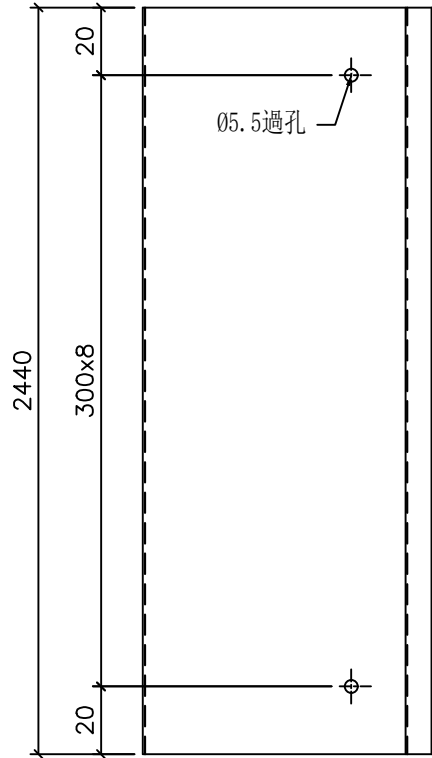
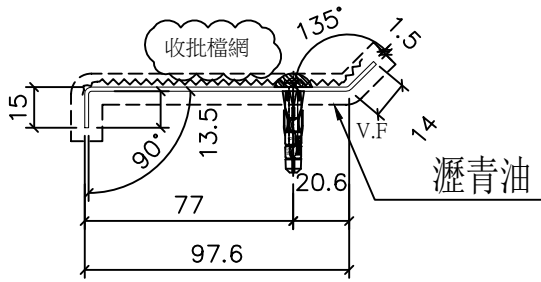

名稱	防水件拆圖	制圖	陳福慶	2025. 5. 28	修改			
材料	1.5mm鋁板	復核	謝永林	2025. 06. 06	日期			
顏色	鉻化/瀝青油	批准			圖號	TP-A1		



工程號 J-861 地盤 己連拿利

序號	物料編號	數量	樓層數	單層用量	圖號	單位	樓層位置
1	TP-A1	4	1	4	J861-SD-CW-3001	A	12F
2	TP-A1	4	1	4	J861-SD-CW-3001	B	12F
3	TP-A1	4	1	4	J861-SD-CW-3002	C	12F
4	TP-A1	4	1	4	J861-SD-CW-3002	D	12F
5	TP-A1	18	9	2	J861-SD-CW-3003	A	15F-23F
6	TP-A1	36	6	6	J861-SD-CW-3003	A	25F-30F
7	TP-A1	27	9	3	J861-SD-CW-3003	B	15F-23F
8	TP-A1	27	9	3	J861-SD-CW-3004	B	15F-23F
9	TP-A1	18	9	2	J861-SD-CW-3004	C	15F-23F
10	TP-A1	6	6	1	J861-SD-CW-3004	A	25F-30F
11	TP-A1	12	6	2	J861-SD-CW-3004	B	25F-30F
12	TP-A1	5	1	5	J861-SD-CW-3007	A	12F
13	TP-A1	5	1	5	J861-SD-CW-3007	D	12F
14	TP-A1	45	9	5	J861-SD-CW-3008	A	15F-23F
15	TP-A1	45	9	5	J861-SD-CW-3008	C	15F-23F
16	TP-A1	24	6	4	J861-SD-CW-3009	A	25F-30F
17	TP-A1	24	6	4	J861-SD-CW-3009	B	25F-30F
18	TP-A1	40			后備		
19	合計:	348					

名稱	防水件拆圖	制圖	陳福慶	2025. 5. 28	修改			
材料	1.5mm鋁板	復核	謝永林	2025. 06. 06	日期			
顏色	鉻化/瀝青油	批准			圖號	TP-A1(1)		



美特鋁質有限公司
MIDI Aluminium Fabricator Ltd.

工程號 J-861 地盤 己連拿利

序號	物料編號	L	數量	位置	單位	樓層	樓層數	每層數量	備注
1	TP-A2	2440	1	J861-SD-CW-3001	B	12/F	1	1	
4	TP-A2	2440	1	J861-SD-CW-3002	C	12/F	1	1	
2	TP-A2	2440	9	J861-SD-CW-3003	B	15/F-23/F	9	1	
3	TP-A2	2440	3	J861-SD-CW-3003	A	25/F	1	3	
2	TP-A2	2440	5	J861-SD-CW-3003	A	26/F-30/F	5	1	
5	TP-A2	2440	9	J861-SD-CW-3004	B	15/F-23/F	9	1	
5	TP-A2	2440	6	J861-SD-CW-3004	A	25/F-30/F	6	1	
7	TP-A2	2440	1	J861-SD-CW-3007	D	12/F	1	1	
7	TP-A2	2440	1	J861-SD-CW-3007	A	12/F	1	1	
6	TP-A2	2440	2	J861-SD-CW-3008	C	15/F	1	2	
7	TP-A2	2440	2	J861-SD-CW-3008	A	15/F	1	2	
8	TP-A2	2440	5	后備					
9		合計:	45						

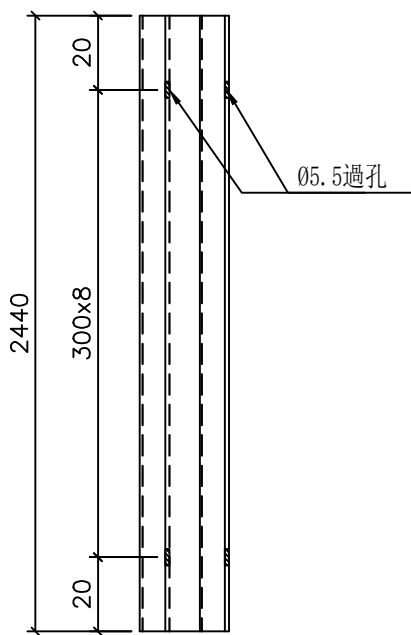
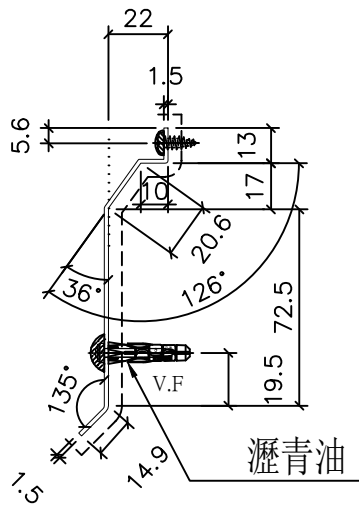

防水件安裝示意图

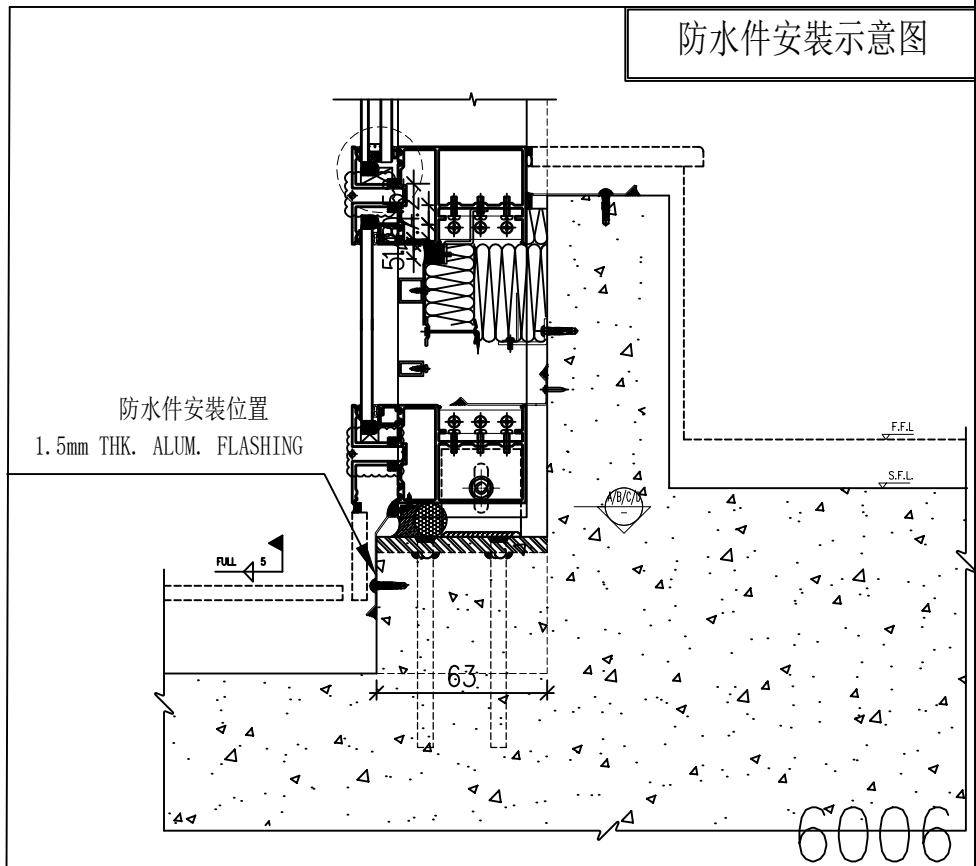

名稱	防水件拆圖	制圖	陳福慶	2025. 5. 28	修改			
材料	1.5mm鋁板	復核	謝永林	2025. 06. 06	日期			
顏色	鉻化/瀝青油	批准			圖號	TP-A2		



美特鋁質 有限公司
MIDI Aluminium Fabricator Ltd.

工程號 J-861 地盤 已連拿利

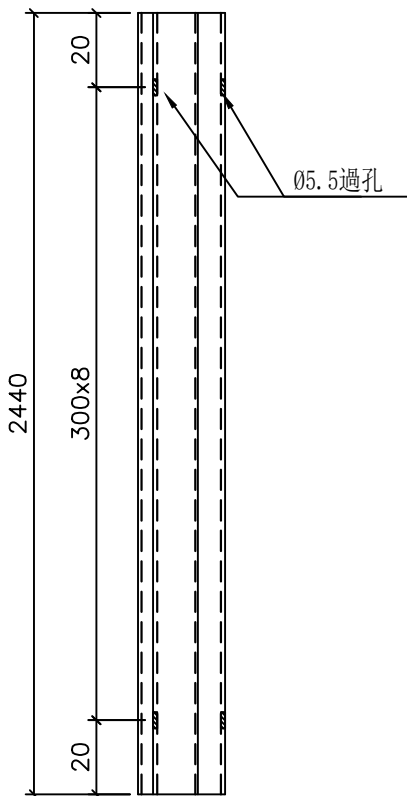
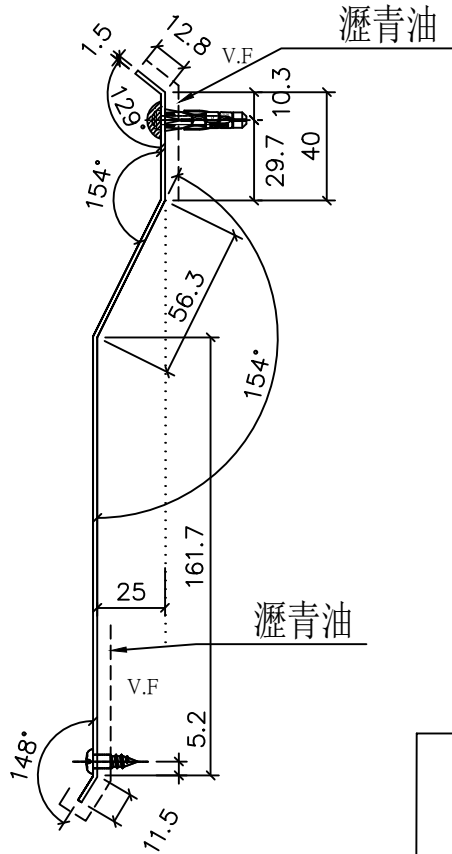

防水件安裝示意图

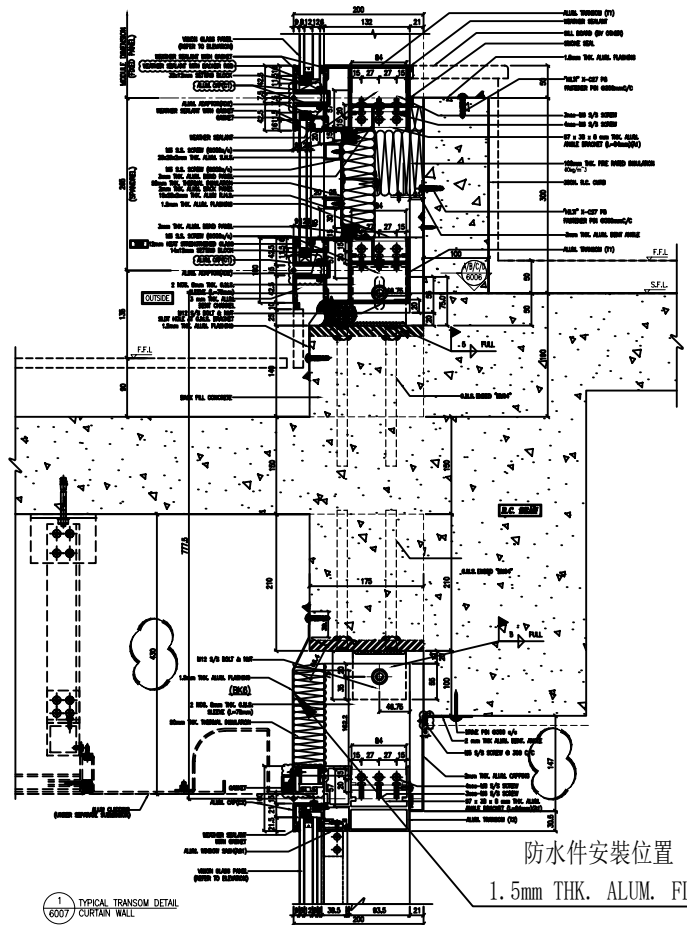

6007

名稱	防水件拆圖	制圖	陳福慶	2025. 5. 28	修改			
材料	1.5mm鋁板	復核	謝永林	2025. 06. 06	日期			
顏色	鉻化/瀝青油	批准			圖號	TP-A3		



美特鋁質 有限公司
MIDI Aluminium Fabricator Ltd.

工程號	J-861	地盤	己連拿利
-----	-------	----	------

序號	物料編號	W	數量	位置	單位	樓層	樓層數	每層數量	備注
1	TP-A3	2440	2	J861-SD-CW-3001	B	12/F	1	2	
3	TP-A3	2440	2	J861-SD-CW-3002	C	12/F	1	2	
2	TP-A3	2440	9	J861-SD-CW-3003	B	15/F-23/F	9	1	
4	TP-A3	2440	6	J861-SD-CW-3003	A	25/F-30/F	6	1	
2	TP-A3	2440	9	J861-SD-CW-3004	B	15/F-23/F	9	1	
4	TP-A3	2440	6	J861-SD-CW-3004	A	25/F-30/F	6	1	
5	TP-A3	2440	5	后備					
6		合計:	39						

名稱	防水件拆圖	制圖	陳福慶	2025. 5. 28	修改			
材料	1.5mm鋁板	復核	謝永林	2025. 06. 06	日期			
顏色	鉻化/瀝青油	批準			圖號	TP-A3(1)		



美特鋁質有限公司
MIDI Aluminium Fabricator Ltd.

物料編號	數量	樓層	施工圖位置
TP-A5	2	12/F	J861-SD-CW-3007
合計:	2		

工程號	J-861	地盤	已連拿利
-----	-------	----	------

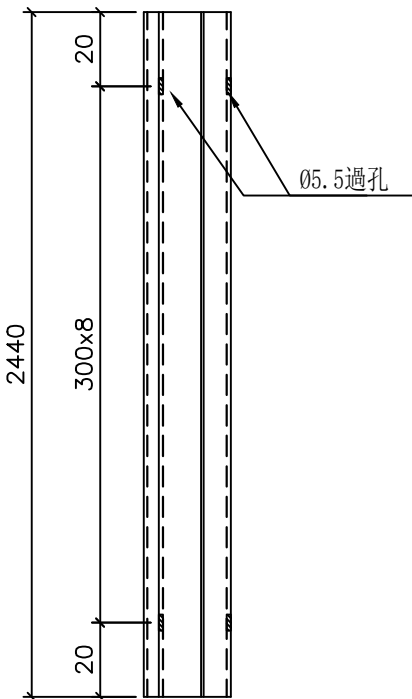
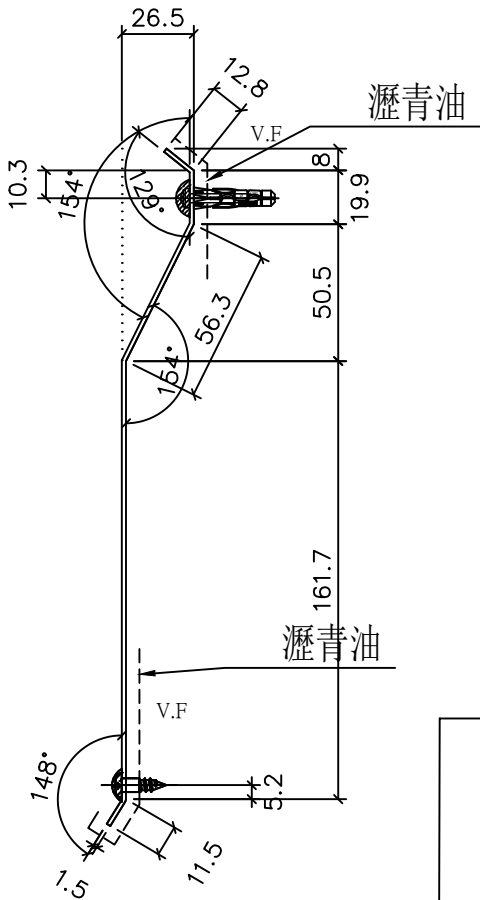

防水件安裝示意图

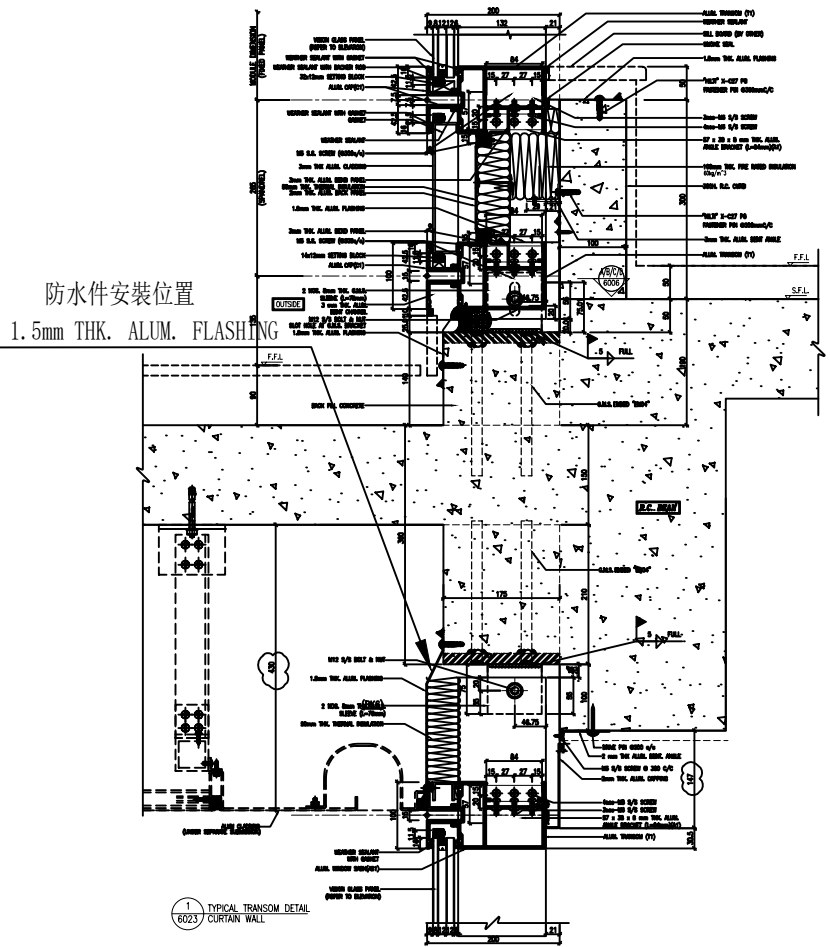

6023

名稱	防水件拆圖	制圖	陳福慶	2025. 5. 28	修改			
材料	1.5mm鋁板	復核	謝永林	2025. 06. 06	日期			
顏色	鉻化/瀝青油	批准			圖號	TP-A5		



美特鋁質 有限公司
MIDI Aluminium Fabricator Ltd.

序號	物料編號	L	數量	位置	樓層	樓層數	每層數量	備註
1	TP-A6	2440	7	CW-3007	12/F	1	7	
2		合計	7					

工程號	J-861	地盤	已連拿利
-----	-------	----	------

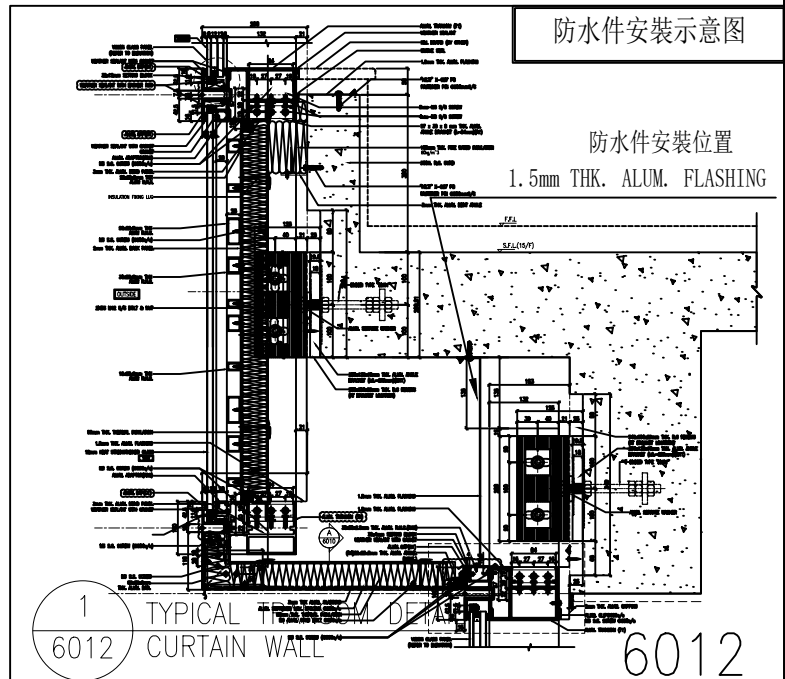
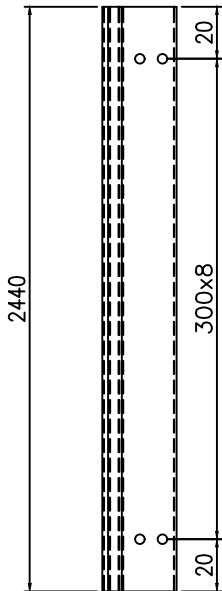
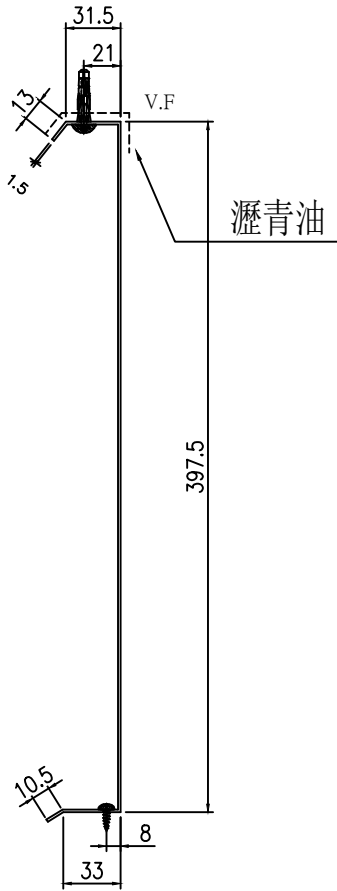

名稱	防水件拆圖	制圖	陳福慶	2025. 5. 28	修改			
材料	1.5mm鋁板	復核	謝永林	2025. 06. 06	日期			
顏色	鉻化/瀝青油	批准			圖號	TP-A6		



工程號	J861	地盤	已連拿利
-----	------	----	------

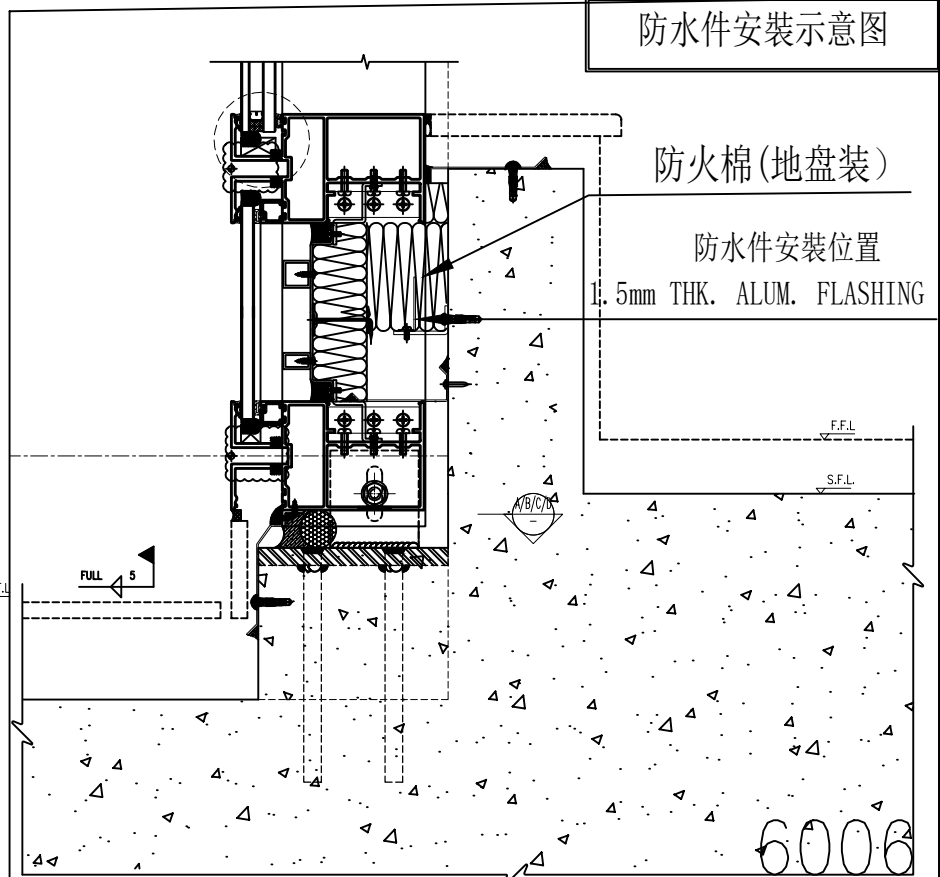
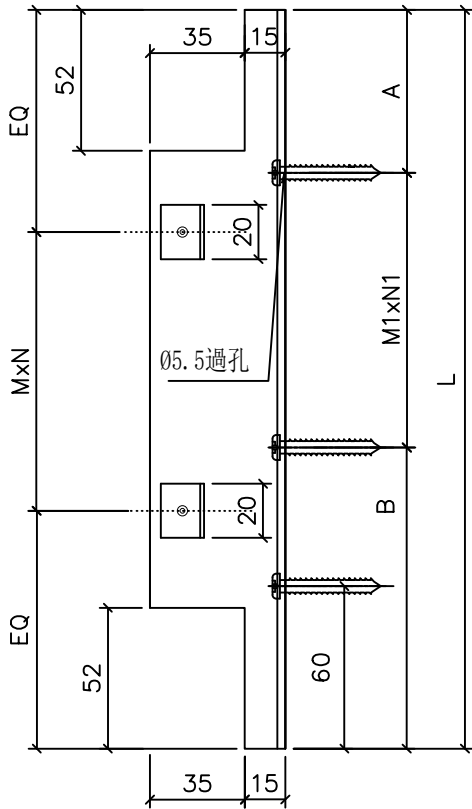
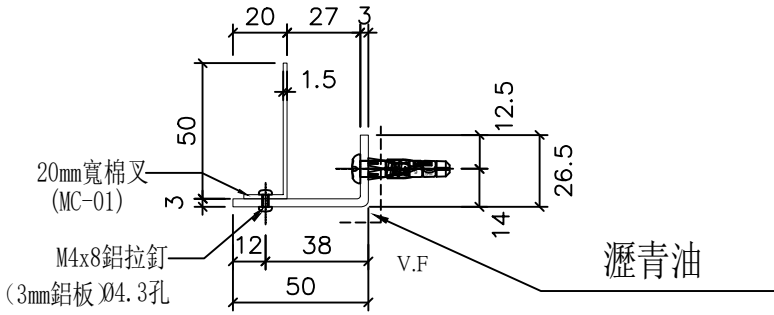

名稱	防水件拆圖	制圖	陳福慶	2025. 5. 28	修改			
材料	3mm鋁板	復核	謝永林	2025. 06. 06	日期			
顏色	鉻化/瀝青油	批准			圖號	TAP-102		



美特鋁質 有限公司
MIDI Aluminium Fabricator Ltd.

注明:圖紙請查看前頁

工程號 J-861 地盤 己連拿利

序號	物料編號	L	數量	EQ	M	X	N	A	M1	X	N1	B	位置	單位	分格尺寸	樓層	樓層數	每層數量	備註
1	TAP-102	418	9	109.0	200	X	1	59.0	200	X	1	159.0	CW-3008	C	420	15/F-23/F	9	1	
2		418	9	109.0	200	X	1	59.0	200	X	1	159.0	CW-3008	A	420	15/F-23/F	9	1	
3	TAP-103	448	1	124.0	200	X	1	74.0	200	X	1	174.0	CW-3001	B	450	12/F	1	1	
4		448	1	124.0	200	X	1	74.0	200	X	1	174.0	CW-3002	C	450	12/F	1	1	
5		448	9	124.0	200	X	1	74.0	200	X	1	174.0	CW-3008	C	450	15/F-23/F	9	1	
6		448	9	124.0	200	X	1	74.0	200	X	1	174.0	CW-3008	A	450	15/F-23/F	9	1	
7	TAP-104	498	1	109.0	280	X	1	59.0	280	X	1	159.0	CW-3001	B	500	12/F	1	1	
8		498	1	109.0	280	X	1	59.0	280	X	1	159.0	CW-3002	C	500	12/F	1	1	
9		498	18	109.0	280	X	1	59.0	280	X	1	159.0	CW-3003	B	500	15/F-23/F	9	2	
10		498	6	109.0	280	X	1	59.0	280	X	1	159.0	CW-3003	A	500	25F-30/F	6	1	
11		498	18	109.0	280	X	1	59.0	280	X	1	159.0	CW-3004	B	500	15/F-23/F	9	2	
12		498	6	109.0	280	X	1	59.0	280	X	1	159.0	CW-3004	A	500	25/F-30/F	6	1	
13		498	6	109.0	280	X	1	59.0	280	X	1	159.0	CW-3004	B	500	25/F-30/F	6	1	
14		523	1	136.5	250	X	1	86.5	250	X	1	186.5	CW-3001	A	525	12/F	1	1	
15	TAP-105	523	9	136.5	250	X	1	86.5	250	X	1	186.5	CW-3003	A	525	15/F-23/F	9	1	
16		523	6	136.5	250	X	1	86.5	250	X	1	186.5	CW-3003	A	525	25/F-30/F	6	1	
17	TAP-106	548	2	124.0	300	X	1	74.0	300	X	1	174.0	CW-3007	D	550	12/F	1	2	
18		548	2	124.0	300	X	1	74.0	300	X	1	174.0	CW-3007	A	550	12/F	1	2	
19	TAP-107	623	1	161.5	300	X	1	111.5	300	X	1	211.5	CW-3002	D	625	12/F	1	1	
20		623	9	161.5	300	X	1	111.5	300	X	1	211.5	CW-3004	C	625	15/F-23/F	9	1	
21		623	6	161.5	300	X	1	111.5	300	X	1	211.5	CW-3004	B	625	25/F-30/F	6	1	
22	TAP-108	648	2	124.0	200	X	2	74.0	200	X	2	174.0	CW-3001	A	650	12/F	1	2	
23		648	1	124.0	200	X	2	74.0	200	X	2	174.0	CW-3001	B	650	12/F	1	1	
24		648	1	124.0	200	X	2	74.0	200	X	2	174.0	CW-3002	C	650	12/F	1	1	
25		648	2	124.0	200	X	2	74.0	200	X	2	174.0	CW-3002	D	650	12/F	1	2	
26		648	9	124.0	200	X	2	74.0	200	X	2	174.0	CW-3003	A	650	15/F-23/F	9	1	
27		648	24	124.0	200	X	2	74.0	200	X	2	174.0	CW-3003	A	650	25/F-30/F	6	4	
28		648	9	124.0	200	X	2	74.0	200	X	2	174.0	CW-3003	B	650	15/F-23/F	9	1	
29		648	9	124.0	200	X	2	74.0	200	X	2	174.0	CW-3004	B	650	15/F-23/F	9	1	
30		648	9	124.0	200	X	2	74.0	200	X	2	174.0	CW-3004	C	650	15/F-23/F	9	1	
31		648	12	124.0	200	X	2	74.0	200	X	2	174.0	CW-3004	B	650	25/F-30/F	6	2	
32		648	27	124.0	200	X	2	74.0	200	X	2	174.0	CW-3008	C	650	15/F-23/F	9	3	
33		648	27	124.0	200	X	2	74.0	200	X	2	174.0	CW-3008	A	650	15/F-23/F	9	3	
34		648	25	124.0	200	X	2	74.0	200	X	2	174.0	CW-3009	B	650	26/F-30/F	5	5	
35	648	5	124.0	200	X	2	74.0	200	X	2	174.0	CW-3009	A	650	26/F-30/F	5	1		
36	TAP-109	810.5	1	105.3	300	X	2	55.3	300	X	2	155.3	CW-3001	B	812.5	12/F	1	1	
37		810.5	1	105.3	300	X	2	55.3	300	X	2	155.3	CW-3002	C	812.5	12/F	1	1	
38		810.5	9	105.3	300	X	2	55.3	300	X	2	155.3	CW-3003	B	812.5	15/F-23/F	9	1	

名稱	防水件拆圖	制圖	陳福慶	2025. 5. 28	修改			
材料	3mm鋁板	復核	謝永林	2025. 06. 06	日期			
顏色	鉻化/瀝青油	批准			圖號	TAP-102(1)		



工程號	J-861	地盤	己連拿利
-----	-------	----	------

序號	物料編號	L	數量	EQ	M	X	N	A	M1	X	N1	B	位置	單位	分格尺寸	樓層	樓層數	每層數量	備註
39	TAP-112	910.5	1	155.3	300	X	2	105.3	300	X	2	205.3	CW-3001	A	912.5	12/F	1	1	
40		910.5	1	155.3	300	X	2	105.3	300	X	2	205.3	CW-3002	D	912.5	12/F	1	1	
41	TAP-114	1028	1	214.0	300	X	2	164.0	300	X	2	264.0	CW-3007	A	1030	12/F	1	1	
42		1028	1	214.0	300	X	2	164.0	300	X	2	264.0	CW-3007	D	1030	12/F	1	1	
43	TAP-116	1203	1	151.5	300	X	3	101.5	300	X	3	201.5	CW-3007	D	1205	12/F	1	1	
44		1203	1	151.5	300	X	3	101.5	300	X	3	201.5	CW-3007	A	1205	12/F	1	1	
45	TAP-117	1285.5	1	192.8	300	X	3	142.8	300	X	3	242.8	CW-3002	D	1287.5	12/F	1	1	
46	TAP-118	1385.5	1	242.8	300	X	3	192.8	300	X	3	292.8	CW-3001	A	1387.5	12/F	1	1	
47	TAP-119	1510.5	1	155.3	300	X	4	105.3	300	X	4	205.3	CW-3001	B	1512.5	12/F	1	1	
48		1510.5	1	155.3	300	X	4	105.3	300	X	4	205.3	CW-3002	C	1512.5	12/F	1	1	
49		1510.5	9	155.3	300	X	4	105.3	300	X	4	205.3	CW-3003	B	1512.5	15/F-23/F	9	1	
50	TAP-120	1528	8	164.0	300	X	4	114.0	300	X	4	214.0	CW-3008	C	1530	16/F-23/F	8	1	
51		1528	8	164.0	300	X	4	114.0	300	X	4	214.0	CW-3008	A	1530	16/F-23/F	8	1	
52	TAP-121	1573	1	186.5	300	X	4	136.5	300	X	4	236.5	CW-3007	D	1575	12/F	1	1	
53		1573	1	186.5	300	X	4	136.5	300	X	4	236.5	CW-3007	A	1575	12/F	1	1	
54	TAP-122	1608	9	204.0	300	X	4	154.0	300	X	4	254.0	CW-3008	C	1610	15/F-23/F	9	1	
55		1608	9	204.0	300	X	4	154.0	300	X	4	254.0	CW-3008	A	1610	15/F-23/F	9	1	
56	TAP-131	1823	9	161.5	300	X	5	111.5	300	X	5	211.5	CW-3003	A	1825	15/F-23/F	9	1	
57		1823	6	161.5	300	X	5	111.5	300	X	5	211.5	CW-3003	A	1825	25/F-30/F	6	1	
58	TAP-132	2360.5	6	130.3	300	X	7	80.3	300	X	7	180.3	CW-3003	A	2362.5	25/F-30/F	6	1	
59	TAP-133	410.5	6	105.3	200	X	1	55.3	200	X	1	155.3	CW-3003	A	412.5	25/F-30/F	6	1	
60	TAP-134	985.5	6	192.8	300	X	2	142.8	300	X	2	242.8	CW-3003	A	987.5	25/F-30/F	6	1	
61	TAP-135	1835.5	6	167.8	300	X	5	117.8	300	X	5	217.8	CW-3003	A	1837.5	25/F-30/F	6	1	
62	TAP-136	1723	9	111.5	300	X	5	61.5	300	X	5	161.5	CW-3004	C	1725	15/F-23/F	9	1	
63		1723	6	111.5	300	X	5	61.5	300	X	5	161.5	CW-3004	B	1725	25/F-30/F	6	1	
64	TAP-137	960.5	9	180.3	300	X	2	130.3	300	X	2	230.3	CW-3004	B	962.5	15/F-23/F	9	1	
65	TAP-138	1360.5	9	230.3	300	X	3	180.3	300	X	3	280.3	CW-3004	B	1362.5	15/F-23/F	9	1	
66	TAP-139	2323	6	111.5	300	X	7	61.5	300	X	7	161.5	CW-3004	B	2325	25/F-30/F	6	1	
67	TAP-140	748	9	124.0	250	X	2	74.0	250	X	2	174.0	CW-3008	C	750	15/F-23/F	9	1	
68		748	9	124.0	250	X	2	74.0	250	X	2	174.0	CW-3008	A	750	15/F-23/F	9	1	
69	TAP-141	1420	5	110.0	300	X	4	60.0	300	X	4	160.0	CW-3009	B	1422	26/F-30/F	5	1	
70	TAP-142	1636	5	218.0	300	X	4	168.0	300	X	4	268.0	CW-3009	B	1638	26/F-30/F	5	1	
71	TAP-143	948	5	174.0	300	X	2	124.0	300	X	2	224.0	CW-3009	B	950	26/F-30/F	5	1	
72	TAP-144	2233	5	216.5	300	X	6	166.5	300	X	6	266.5	CW-3009	A	2235	26/F-30/F	5	1	
73	TAP-145	698	15	149.0	200	X	2	99.0	200	X	2	199.0	CW-3009	A	700	26/F-30/F	5	3	
74	TAP-146	2273	5	236.5	300	X	6	186.5	300	X	6	286.5	CW-3009	A	2275	26/F-30/F	5	1	
75	TAP-148	486.5	1	118.3	250	X	1	68.3	250	X	1	168.3	CW-3008	C	488.5	26/F-30/F	1	1	
76		486.5	1	118.3	250	X	1	68.3	250	X	1	168.3	CW-3008	A	488.5	26/F-30/F	1	1	
77	TAP-149	1038	1	219.0	300	X	2	169.0	300	X	2	269.0	CW-3008	C	1040	26/F-30/F	1	1	
78		1038	1	219.0	300	X	2	169.0	300	X	2	269.0	CW-3008	A	1040	26/F-30/F	1	1	
79	TAP-132	2360.5	10	130.3	300	X	7	80.3	300	X	7	180.3			2362.5	后備用			
80		合計	508																

名稱	防水件拆圖	制圖	陳福慶	2025. 5. 28	修改			
材料	3mm鋁板	復核	謝永林	2025. 06. 06	日期			
顏色	鉻化/瀝青油	批准			圖號	TAP-102(2)		



美特鋁質有限公司
MIDI Aluminium Fabricator Ltd.

工程號 J-861 地盤 己連拿利

序號	物料編號	L	數量	EQ	M	X	N	A	M1	X	N1	B	位置	單位	分格尺寸	樓層	樓層數	每層數量	備註
1	TAP-151	946.5	9	173.25	300	X	2	123.25	300	X	2	223.25	CW-3008	D	1135	15/F-23/F	9	1	
2	TAP-153	611.5	1	155.75	300	X	1	105.75	300	X	1	205.75	CW-3007	A	800	12/F	1	1	
3		611.5	9	155.75	300	X	1	105.75	300	X	1	205.75	CW-3008	A	800	15/F-23/F	9	1	
4	TAP-155	446.5	1	98.25	250	X	1	48.25	250	X	1	148.25	CW-3007	D	635	12/F	1	1	
5		合計:	20																

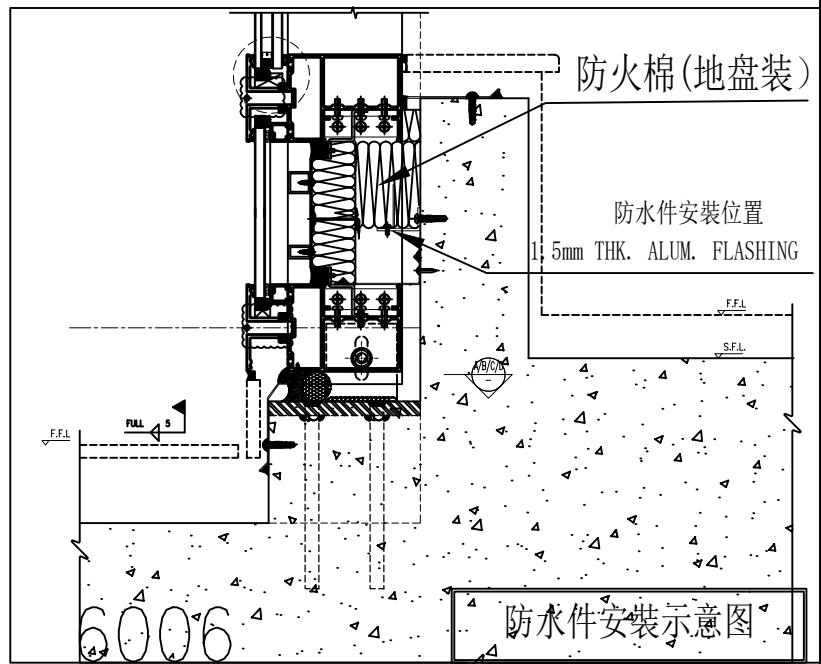
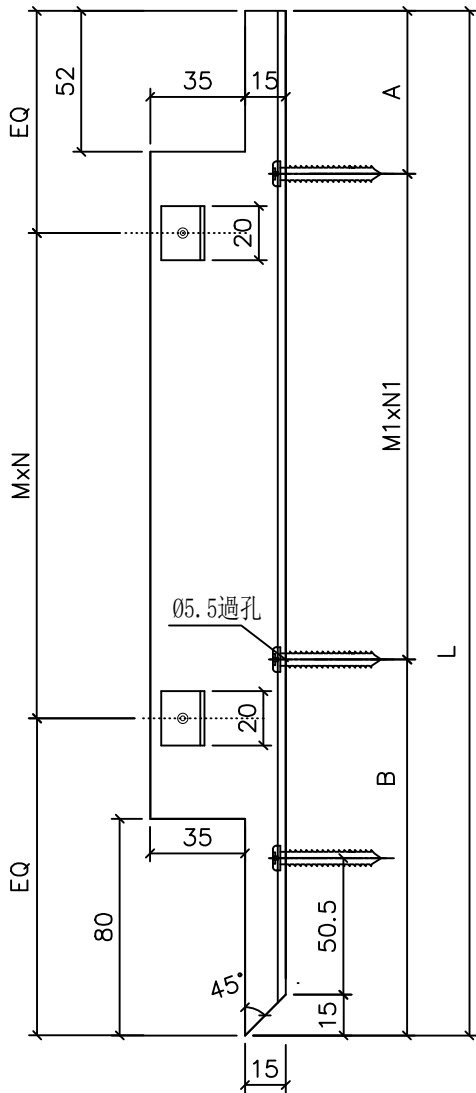
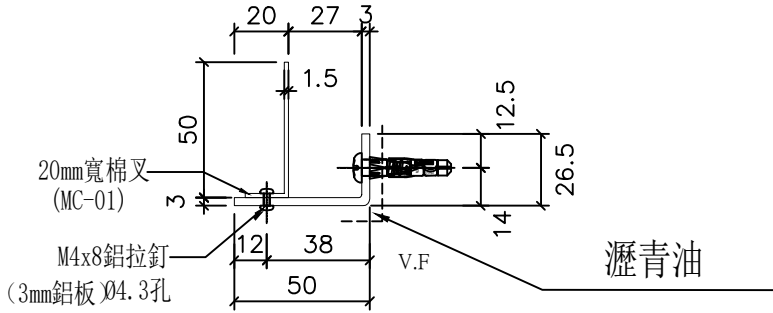

名稱	防水件拆圖	制圖	陳福慶	2025. 5. 28	修改		
材料	3mm鋁板	復核	謝永林	2025. 06. 06	日期		
顏色	鉻化/瀝青油	批准			圖號	TAP-151	



工程號	J-861	地盤	己連拿利
-----	-------	----	------

序號	物料編號	L	數量	EQ	M	X	N	A	M1	X	N1	B	位置	單位	分格尺寸	樓層	樓層數	每層數量	備註
1	TAP-152	611.5	1	155.75	300	X	1	105.75	250	X	1	205.75	CW-3007	D	800	12/F	1	1	
2		611.5	9	155.75	300	X	1	105.75	250	X	1	205.75	CW-3008	D	800	15/F-23/F	9	1	
3	TAP-154	946.5	9	173.25	300	X	2	123.25	300	X	2	223.25	CW-3008	A	1135	15/F-23/F	9	1	
4	TAP-156	446.5	1	98.25	250	X	1	48.25	250	X	1	148.25	CW-3007	A	635	12/F	1	1	
5		合計:	20																

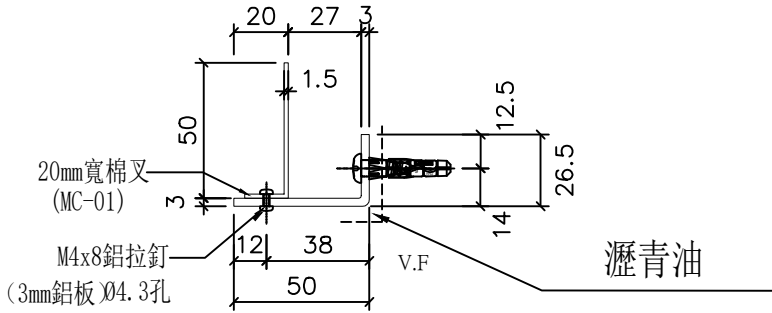

瀝青油

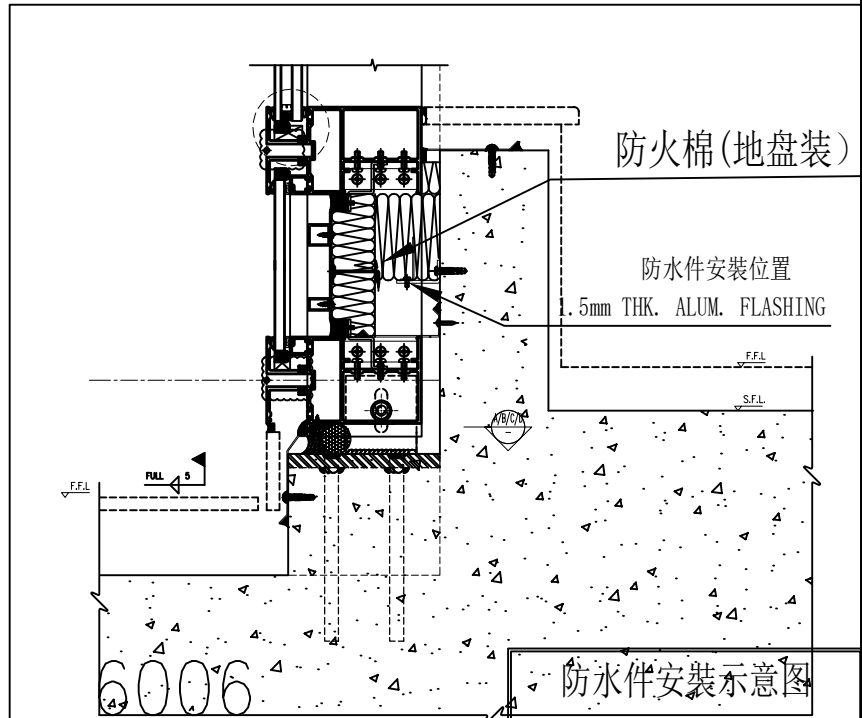
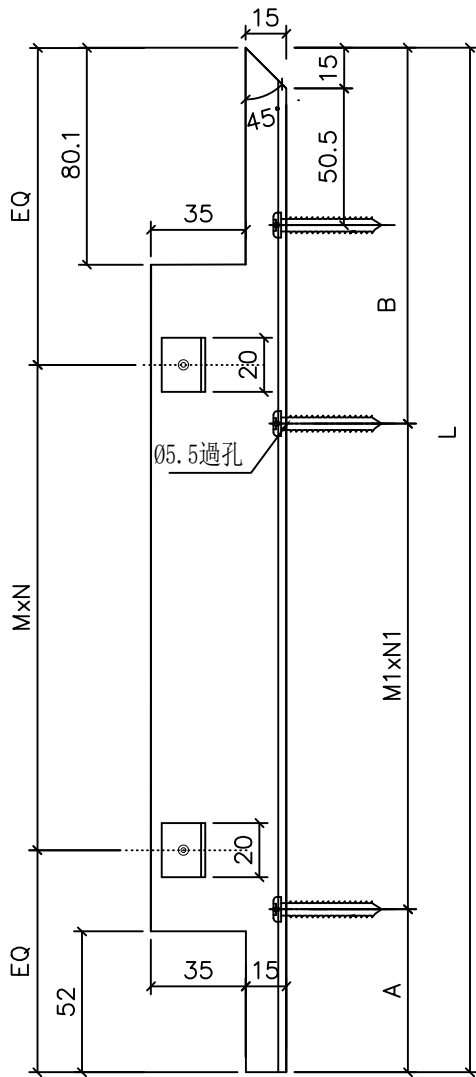

防水件安裝示意图

名稱	防水件拆圖	制圖	陳福慶	2025. 5. 28	修改		
材料	3mm鋁板	復核	謝永林	2025. 06. 06	日期		
顏色	鉻化/瀝青油	批准			圖號	TAP-152	



美特鋁質 有限公司
MIDI Aluminium Fabricator Ltd.

數量

1900+100后备=2000

位置

收橫位用棉叉

工程號

J-861

地盤

己連拿利

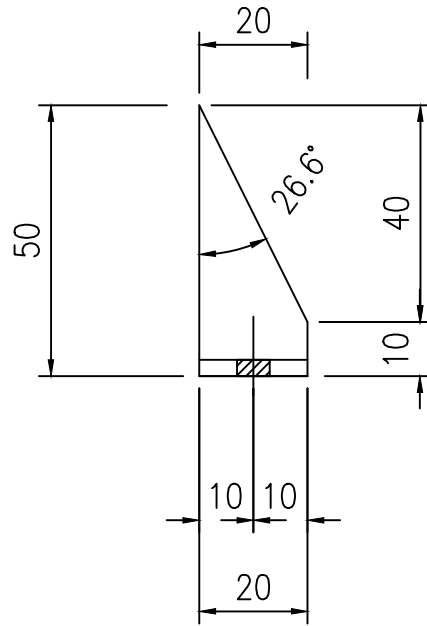
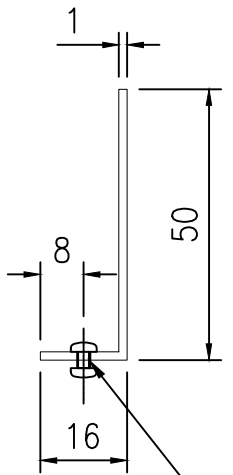

M4x8鋁拉釘

(1.5mm鋁板)Ø4.3孔

防水件安裝示意图

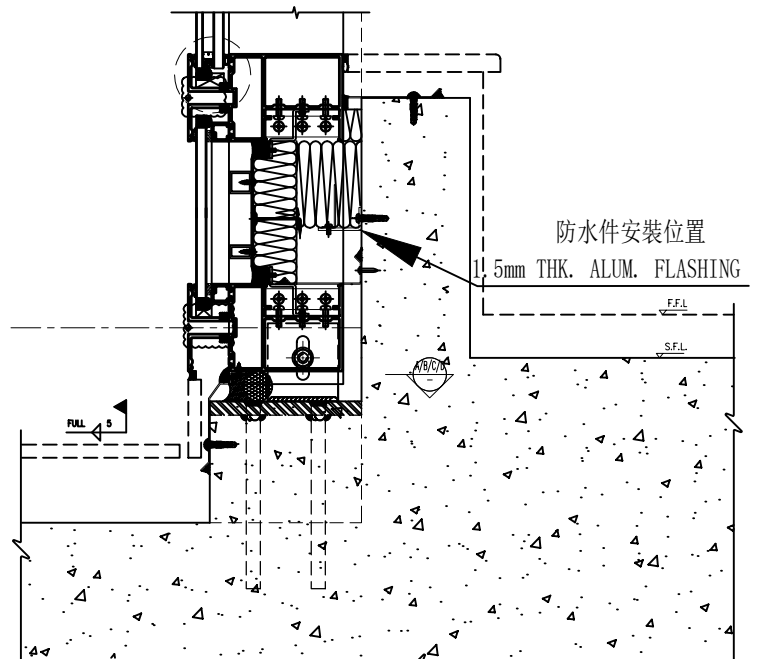

名稱	橫用防火棉用棉叉	制圖	陳福慶	2025. 5. 28	修改			
材料	1.5mm鋁板	復核	謝永林	2025. 06. 06	日期			
顏色	鉻化	批準			圖號	MC-01		



工程號 J-861 地盤 已連拿利

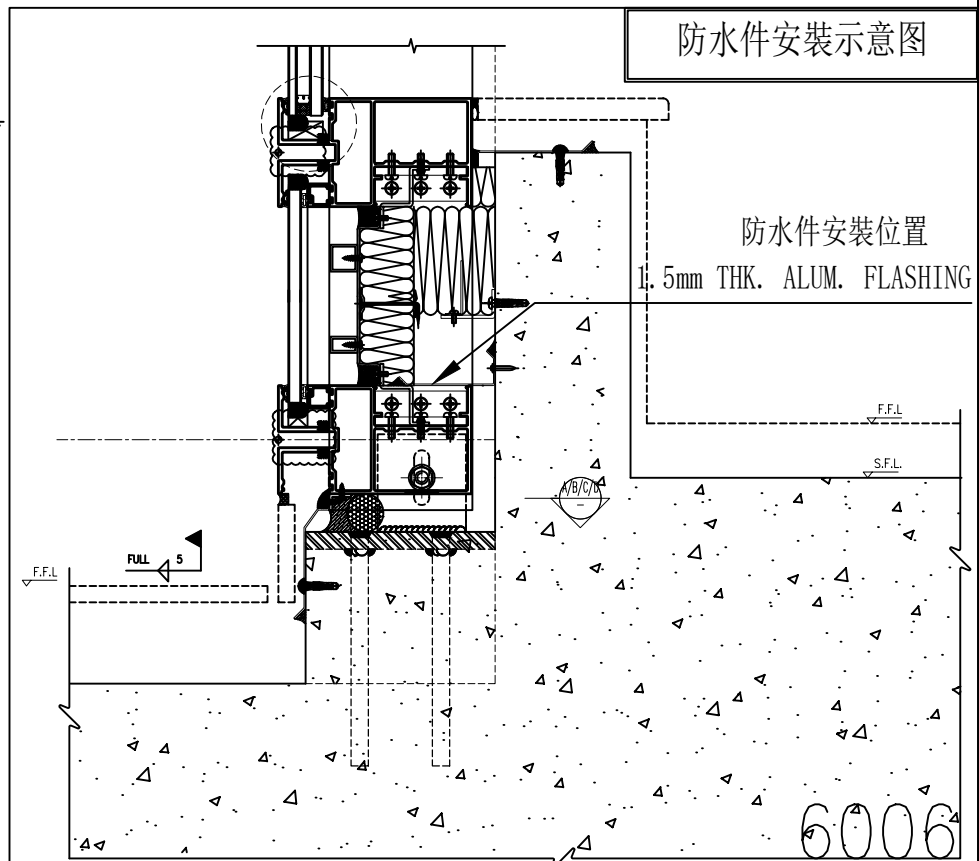
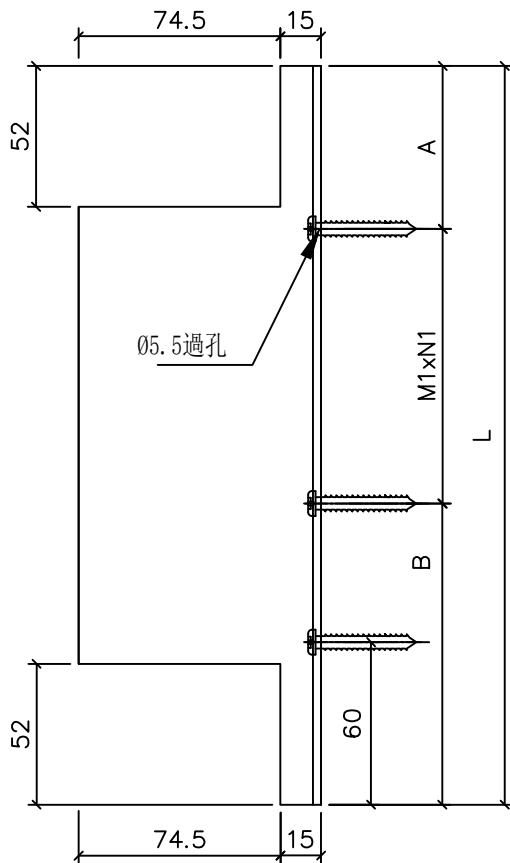
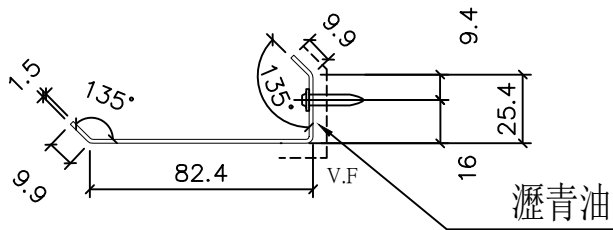

名稱	防水件拆圖	制圖	陳福慶	2025. 5. 28	修改			
材料	1.5mm鋁板	復核	謝永林	2025. 06. 06	日期			
顏色	鉻化/瀝青油	批准			圖號	TBP-102		



工程號	J-861	地盤	己連拿利
-----	-------	----	------

序號	物料編號	L	數量	A	M1	X	N1	B	位置	單位	分格尺寸	樓層	樓層數	每層數量	備註
1	TBP-102	418	9	59.0	200	X	1	159.0	CW-3008	C	420	15/F-23/F	9	1	
2		418	9	59.0	200	X	1	159.0	CW-3008	A	420	15/F-23/F	9	1	
3	TBP-103	448	1	74.0	200	X	1	174.0	CW-3001	B	450	12/F	1	1	
4		448	1	74.0	200	X	1	174.0	CW-3002	C	450	12/F	1	1	
5		448	2	74.0	200	X	1	174.0	CW-3008	C	450	15/F	1	2	
6		448	8	74.0	200	X	1	174.0	CW-3008	C	450	16/F-23/F	8	1	
7		448	2	74.0	200	X	1	174.0	CW-3008	A	450	15/F	1	2	
8		448	8	74.0	200	X	1	174.0	CW-3008	A	450	16/F-23/F	8	1	
9		TBP-104	498	1	59.0	280	X	1	159.0	CW-3001	B	500	12/F	1	1
10	498		1	59.0	280	X	1	159.0	CW-3002	C	500	12/F	1	1	
11	498		18	59.0	280	X	1	159.0	CW-3003	B	500	15/F-23/F	9	2	
12	498		6	59.0	280	X	1	159.0	CW-3003	A	500	25/F-30/F	6	1	
13	498		18	59.0	280	X	1	159.0	CW-3004	B	500	15/F-23/F	9	2	
14	498		6	59.0	280	X	1	159.0	CW-3004	A	500	25/F-30/F	6	1	
15	498		6	59.0	280	X	1	159.0	CW-3004	B	500	25/F-30/F	6	1	
16	TBP-105	523	1	86.5	250	X	1	186.5	CW-3001	A	525	12/F	1	1	
17		523	9	86.5	250	X	1	186.5	CW-3003	A	525	15/F-23/F	9	1	
18		523	6	86.5	250	X	1	186.5	CW-3003	A	525	25/F-30/F	6	1	
19	TBP-106	548	2	74.0	300	X	1	174.0	CW-3007	D	550	12/F	1	2	
20		548	2	74.0	300	X	1	174.0	CW-3007	A	550	12/F	1	2	
21	TBP-107	623	1	111.5	300	X	1	211.5	CW-3002	D	625	12/F	1	1	
22		623	9	111.5	300	X	1	211.5	CW-3004	C	625	15/F-23/F	9	1	
23		623	6	111.5	300	X	1	211.5	CW-3004	B	625	25/F-30/F	6	1	
24	TBP-108	648	2	74.0	200	X	2	174.0	CW-3001	A	650	12/F	1	2	
25		648	1	74.0	200	X	2	174.0	CW-3001	B	650	12/F	1	1	
26		648	1	74.0	200	X	2	174.0	CW-3002	C	650	12/F	1	1	
27		648	2	74.0	200	X	2	174.0	CW-3002	D	650	12/F	1	2	
28		648	9	74.0	200	X	2	174.0	CW-3003	A	650	15/F-23/F	9	1	
29		648	6	74.0	200	X	2	174.0	CW-3003	A	650	25/F	1	6	
30		648	20	74.0	200	X	2	174.0	CW-3003	A	650	26/F-30/F	5	4	
31		648	9	74.0	200	X	2	174.0	CW-3003	B	650	15/F-23/F	9	1	
32		648	9	74.0	200	X	2	174.0	CW-3004	B	650	15/F-23/F	9	1	
33		648	9	74.0	200	X	2	174.0	CW-3004	C	650	15/F-23/F	9	1	
34		648	12	74.0	200	X	2	174.0	CW-3004	B	650	25/F-30/F	6	2	
35		648	18	74.0	200	X	2	174.0	CW-3008	C	650	15/F-23/F	9	2	
36		648	2	74.0	200	X	2	174.0	CW-3008	C	650	15/F	1	2	
37		648	8	74.0	200	X	2	174.0	CW-3008	C	650	16/F-23/F	8	1	
38		648	18	74.0	200	X	2	174.0	CW-3008	A	650	15/F-23/F	9	2	
39		648	2	74.0	200	X	2	174.0	CW-3008	A	650	15/F	1	2	
40		648	8	74.0	200	X	2	174.0	CW-3008	A	650	16/F-23/F	8	1	
41	648	4	74.0	200	X	2	174.0	CW-3009	B	650	25/F	1	4		
42	648	25	74.0	200	X	2	174.0	CW-3009	B	650	26/F-30/F	5	5		
43	648	6	74.0	200	X	2	174.0	CW-3009	A	650	25/F-30/F	6	1		
44	TBP-109	810.5	1	55.3	300	X	2	155.3	CW-3001	B	812.5	12/F	1	1	
45		810.5	1	55.3	300	X	2	155.3	CW-3002	C	812.5	12/F	1	1	
46		810.5	9	55.3	300	X	2	155.3	CW-3003	B	812.5	15/F-23/F	9	1	

名稱	防水件拆圖	制圖	陳福慶	2025. 5. 28	修改			
材料	1.5mm鋁板	復核	謝永林	2025. 06. 06	日期			
顏色	鉻化/瀝青油	批準			圖號	TBP-102(1)		



工程號	J-861	地盤	己連拿利
-----	-------	----	------

序號	物料編號	L	數量	A	M1	X	N1	B	位置	單位	分格尺寸	樓層	樓層數	每層數量	備註
47	TBP-112	910.5	1	105.3	300	X	2	205.3	CW-3001	A	912.5	12/F	1	1	
48		910.5	1	105.3	300	X	2	205.3	CW-3002	D	912.5	12/F	1	1	
49	TBP-114	1028	1	164.0	300	X	2	264.0	CW-3007	A	1030	12/F	1	1	
50		1028	1	164.0	300	X	2	264.0	CW-3007	D	1030	12/F	1	1	
51	TBP-116	1203	1	101.5	300	X	3	201.5	CW-3007	D	1205	12/F	1	1	
52		1203	1	101.5	300	X	3	201.5	CW-3007	A	1205	12/F	1	1	
53	TBP-117	1285.5	1	142.8	300	X	3	242.8	CW-3002	D	1287.5	12/F	1	1	
54	TBP-118	1385.5	1	192.8	300	X	3	292.8	CW-3001	A	1387.5	12/F	1	1	
55	TBP-119	1510.5	1	105.3	300	X	4	205.3	CW-3001	B	1512.5	12/F	1	1	
56		1510.5	1	105.3	300	X	4	205.3	CW-3002	C	1512.5	12/F	1	1	
57		1510.5	9	105.3	300	X	4	205.3	CW-3003	B	1512.5	15/F-23/F	9	1	
58	TBP-120	1528	9	114.0	300	X	4	214.0	CW-3008	C	1530	15/F-23/F	9	1	
59		1528	9	114.0	300	X	4	214.0	CW-3008	A	1530	15/F-23/F	9	1	
60	TBP-121	1573	1	136.5	300	X	4	236.5	CW-3007	D	1575	12/F	1	1	
61		1573	1	136.5	300	X	4	236.5	CW-3007	A	1575	12/F	1	1	
62	TBP-122	1608	9	154.0	300	X	4	254.0	CW-3008	C	1610	15/F-23/F	9	1	
63		1608	9	154.0	300	X	4	254.0	CW-3008	A	1610	15/F-23/F	9	1	
64	TBP-131	1823	9	111.5	300	X	5	211.5	CW-3003	A	1825	15/F-23/F	9	1	
65		1823	2	111.5	300	X	5	211.5	CW-3003	A	1825	25/F	1	2	
66		1823	5	111.5	300	X	5	211.5	CW-3003	A	1825	26/F-30/F	5	1	
67	TBP-132	2360.5	6	80.3	300	X	7	180.3	CW-3003	A	2362.5	25/F-30/F	6	1	
68	TBP-133	410.5	2	55.3	200	X	1	155.3	CW-3003	A	412.5	25/F	1	2	
69		410.5	5	55.3	200	X	1	155.3	CW-3003	A	412.5	26/F-30/F	5	1	
70	TBP-134	985.5	6	142.8	300	X	2	242.8	CW-3003	A	987.5	25/F-30/F	6	1	
71	TBP-135	1835.5	6	117.8	300	X	5	217.8	CW-3003	A	1837.5	25/F-30/F	6	1	
72	TBP-136	1723	9	61.5	300	X	5	161.5	CW-3004	C	1725	15/F-23/F	9	1	
73	TBP-136	1723	6	61.5	300	X	5	161.5	CW-3004	B	1725	25/F-30/F	6	1	
74	TBP-137	960.5	9	130.3	300	X	2	230.3	CW-3004	B	962.5	15/F-23/F	9	1	
75	TBP-138	1360.5	9	180.3	300	X	3	280.3	CW-3004	B	1362.5	15/F-23/F	9	1	
76	TBP-139	2323	6	61.5	300	X	7	161.5	CW-3004	B	2325	25/F-30/F	6	1	
77	TBP-140	748	2	74.0	250	X	2	174.0	CW-3008	C	750	15/F	1	2	
78		748	8	74.0	250	X	2	174.0	CW-3008	C	750	16/F-23/F	8	1	
79		748	2	74.0	250	X	2	174.0	CW-3008	A	750	15/F	1	2	
80		748	8	74.0	250	X	2	174.0	CW-3008	A	750	16/F-23/F	8	1	
81	TBP-141	1420	5	60.0	300	X	4	160.0	CW-3009	B	1422	26/F-30/F	5	1	
82	TBP-142	1636	6	168.0	300	X	4	268.0	CW-3009	B	1638	25/F-30/F	6	1	
83	TBP-143	948	6	124.0	300	X	2	224.0	CW-3009	B	950	25/F-30/F	6	1	
84	TBP-144	2233	5	166.5	300	X	6	266.5	CW-3009	A	2235	26/F-30/F	5	1	
85	TBP-145	698	2	99.0	200	X	2	199.0	CW-3009	A	700	25/F	1	2	
86	TBP-145	698	15	99.0	200	X	2	199.0	CW-3009	A	700	26/F-30/F	5	3	
87	TBP-146	2273	5	186.5	300	X	6	286.5	CW-3009	A	2275	26/F-30/F	5	1	
88	TBP-147	535.5	1	67.8	300	X	1	167.8	CW-3003	A	537.5	25/F	1	1	
89	TBP-148	488.5	1	69.3	300	X	1	169.3	CW-3008	C	490.5	15/F	1	1	
90		488.5	1	69.3	300	X	1	169.3	CW-3008	A	490.5	15/F	1	1	
91	TBP-161	998	1	149.0	300	X	2	249.0	CW-3009	B	1000	25/F	1	1	
92		998	1	149.0	300	X	2	249.0	CW-3009	A	1000	25/F	1	1	
93	TBP-162	1070	1	185.0	300	X	2	285.0	CW-3009	B	1072	25/F	1	1	
94	TBP-163	898	1	99.0	300	X	2	199.0	CW-3009	A	900	25/F	1	1	
95	TBP-164	1333	1	166.5	300	X	6	266.5	CW-3009	A	1335	25/F	1	1	
96	TBP-165	1973	1	186.5	300	X	5	286.5	CW-3009	A	1975	25/F	1	1	
97	TBP-132	2360.5	10	80.3	300	X	7	180.3	CW-3003	A	2362.5	后備用			
98		合計	534												

名稱	防水件拆圖	制圖	陳福慶	2025. 5. 28	修改			
材料	1.5mm鋁板	復核	謝永林	2025. 06. 06	日期			
顏色	鉻化/瀝青油	批准			圖號	TBP-102(2)		



美特鋁質 有限公司
MIDI Aluminium Fabricator Ltd.

工程號 J-861 地盤 己連拿利

序號	物料編號	L	數量	EQ	M	X	N	A	M1	X	N1	B	位置	單位	分格尺寸	樓層	樓層數	每層數量	備註
1	TBP-151	946.5	9	173.25	300	X	2	123.25	300	X	2	223.25	CW-3008	D	1135	15/F-23/F	9	1	
2	TBP-153	611.5	1	155.75	300	X	1	105.75	300	X	1	205.75	CW-3007	A	800	12/F	1	1	
3		611.5	9	155.75	300	X	1	105.75	300	X	1	205.75	CW-3008	A	800	15/F-23/F	9	1	
4	TBP-155	446.5	1	98.25	250	X	1	48.25	250	X	1	148.25	CW-3007	D	635	12/F	1	1	
5		合計:	20																

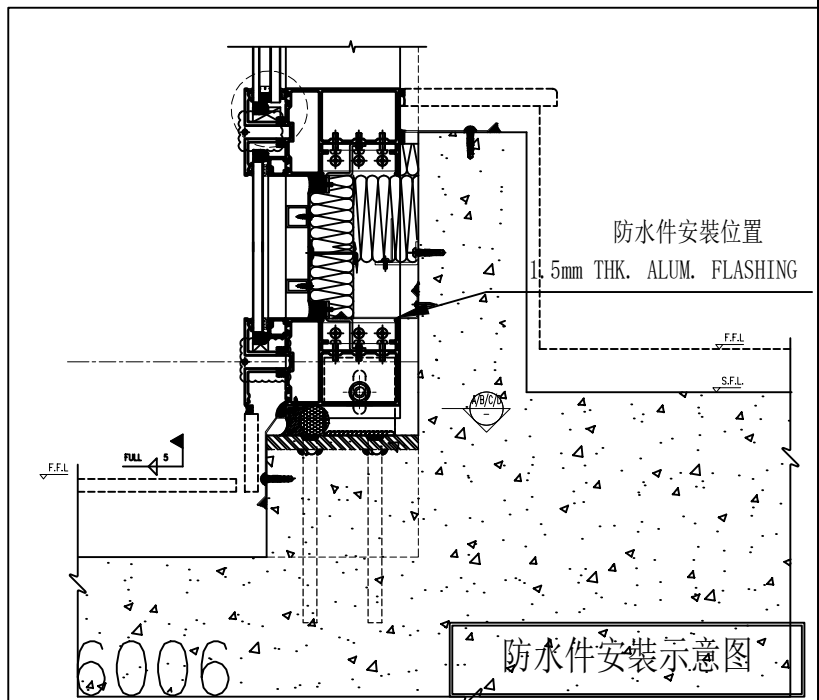
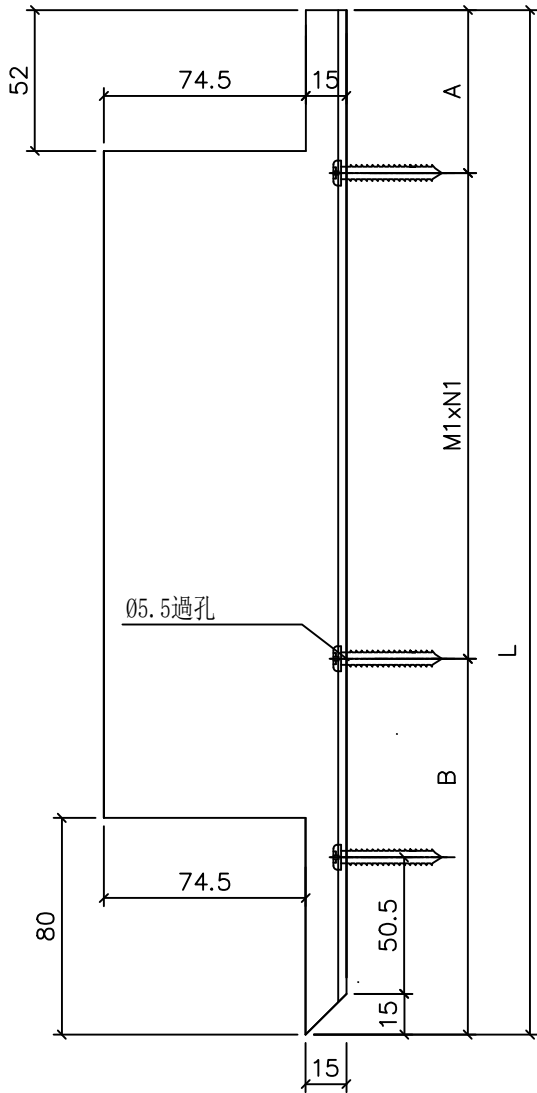
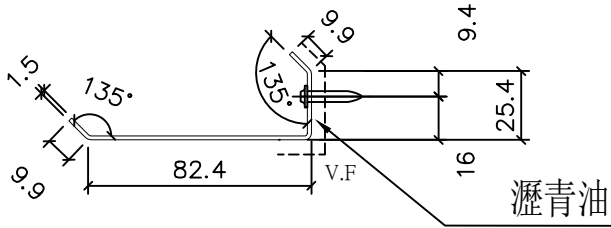

名稱	防水件拆圖	制圖	陳福慶	2025. 5. 28	修改		
材料	1.5mm鋁板	復核	謝永林	2025. 06. 06	日期		
顏色	鉻化/瀝青油	批准			圖號	TBP-151	



美特鋁質 有限公司
MIDI Aluminium Fabricator Ltd.

工程號 J-861 地盤 己連拿利

序號	物料編號	L	數量	EQ	M	X	N	A	M1	X	N1	B	位置	單位	分格尺寸	樓層	樓層數	每層數量	備註
1	TBP-152	611.5	1	155.75	300	X	1	105.75	300	X	1	205.75	CW-3007	D	800	12/F	1	1	
2		611.5	9	155.75	300	X	1	105.75	300	X	1	205.75	CW-3008	D	800	15/F-23/F	9	1	
3	TBP-154	946.5	9	173.25	300	X	2	123.25	300	X	2	223.25	CW-3008	A	1135	15/F-23/F	9	1	
4	TBP-156	446.5	1	98.25	250	X	1	48.25	250	X	1	148.25	CW-3007	A	635	12/F	1	1	
5		合計：	20																

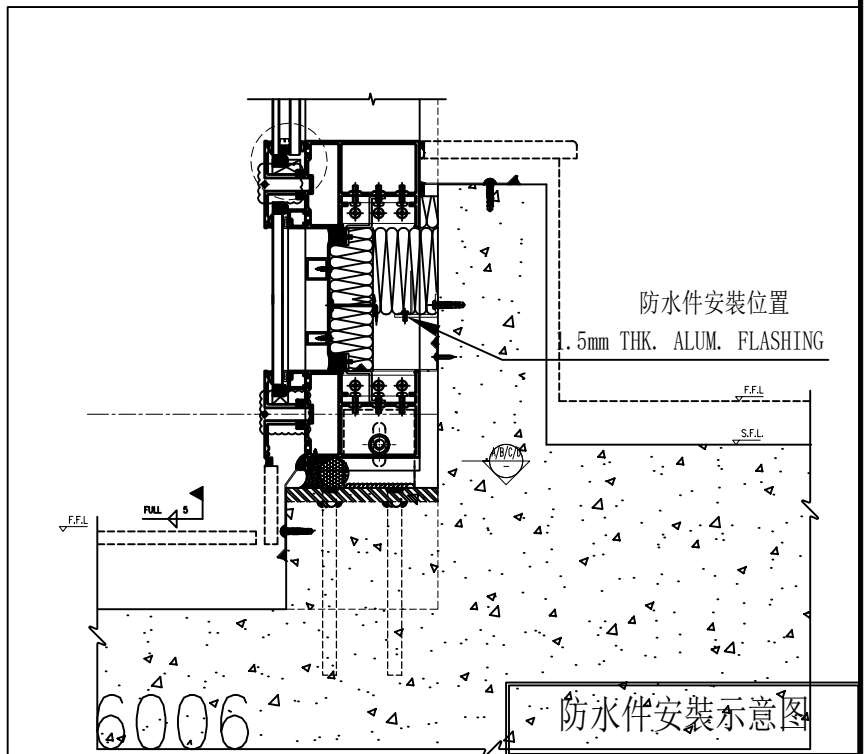
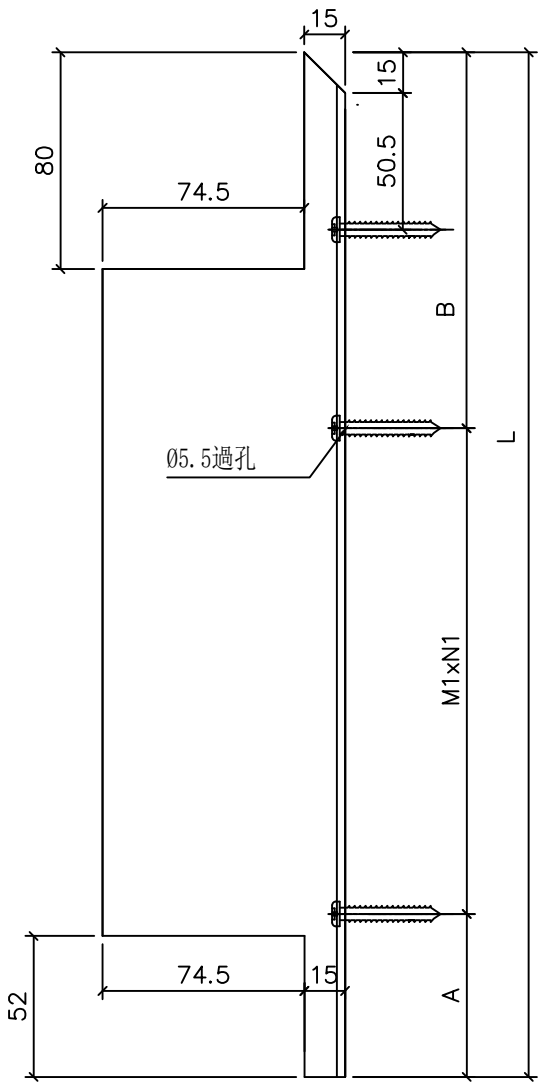
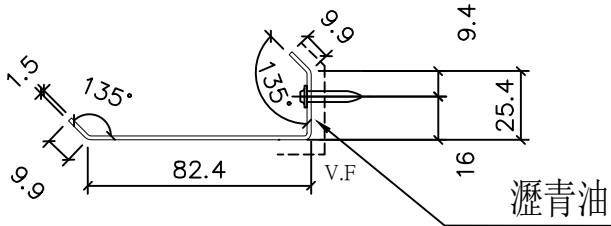

名稱	防水件拆圖	制圖	陳福慶	2025. 5. 28	修改			
材料	1.5mm鋁板	復核	謝永林	2025. 06. 06	日期			
顏色	鉻化/瀝青油	批准			圖號	TBP-152		



美特鋁質 有限公司
MIDI Aluminium Fabricator Ltd.

序號	物料編號	L	數量	位置	單位	分格尺寸	樓層	樓層數	每層數量	備註
1	TCP-102	418	1	CW-3008	C	420	12/F	1	1	
2		418	1	CW-3008	A	420	12/F	1	1	
3		合計	2							

工程號	J-861	地盤	已連拿利
-----	-------	----	------

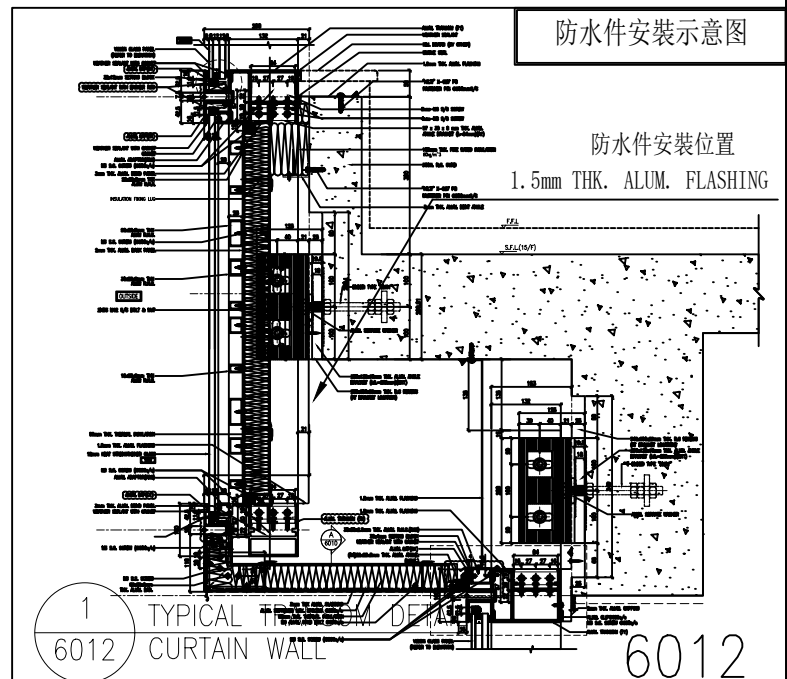
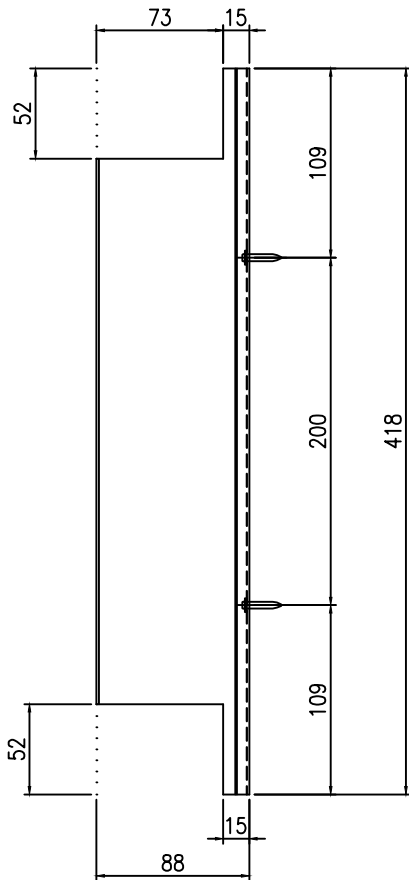
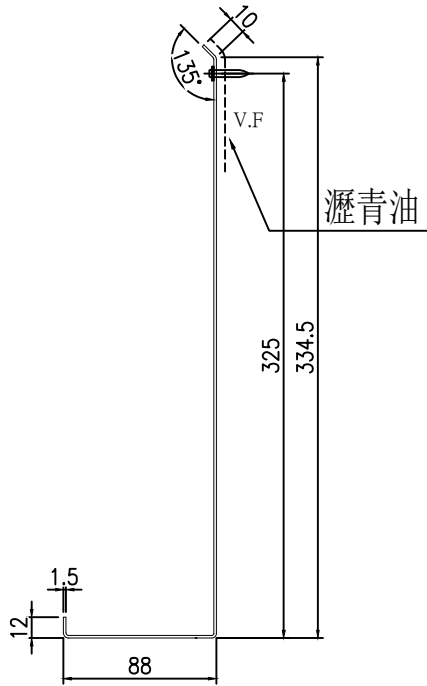

名稱	防水件拆圖	制圖	陳福慶	2025. 5. 28	修改			
材料	1.5mm鋁板	復核	謝永林	2025. 06. 06	日期			
顏色	鉻化/瀝青油	批准			圖號	TCP-102		



美特鋁質有限公司
MIDI Aluminium Fabricator Ltd.

工程號 J-861 地盤 己連拿利

防水件安裝示意图

防水件安裝位置

1.5mm THK. ALUM. FLASHING

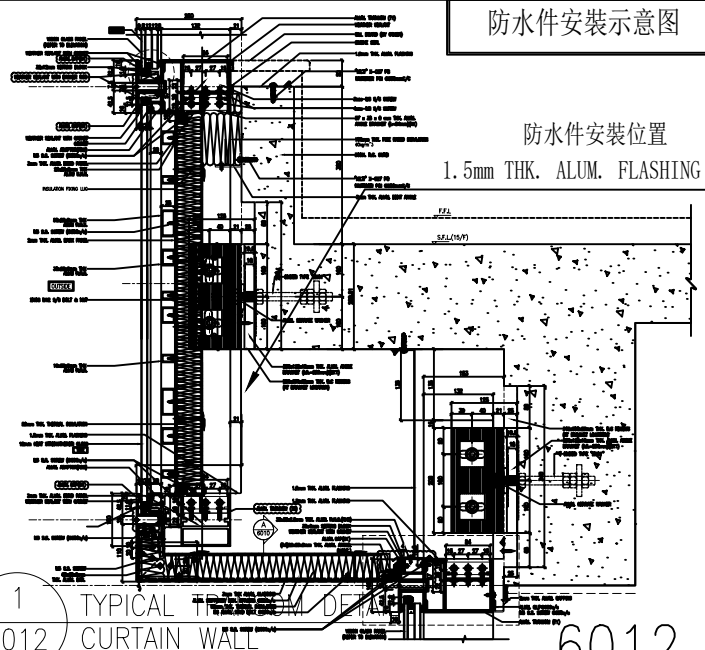

1 TYPICAL TRANSOM DETAIL
6012 CURTAIN WALL

6012

注明:數據請查看后頁

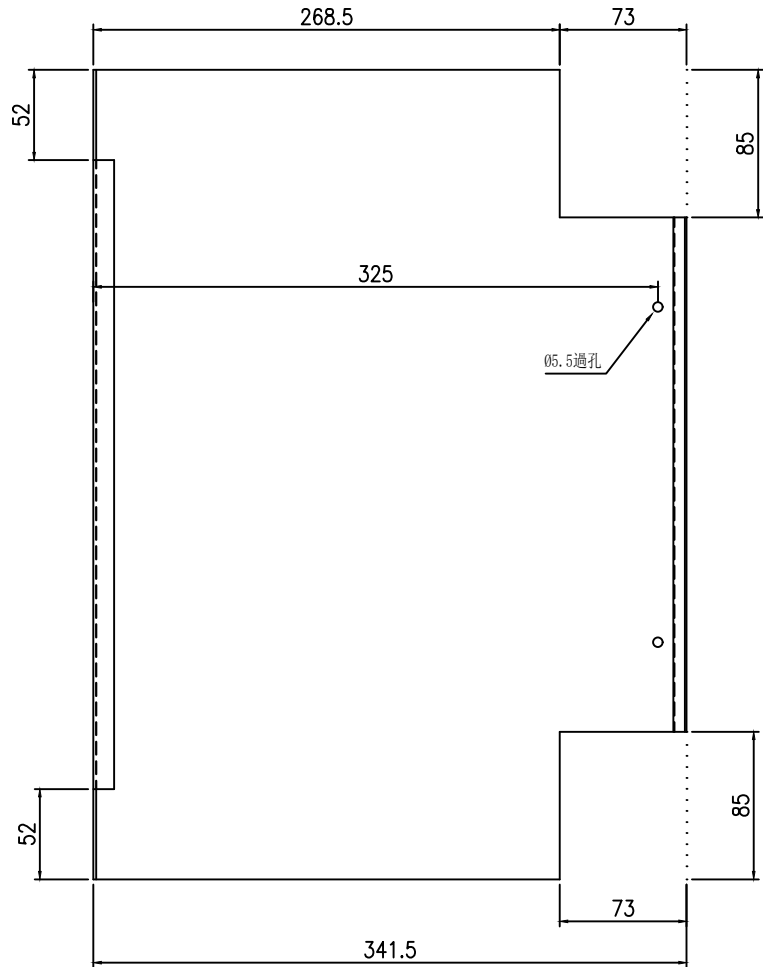
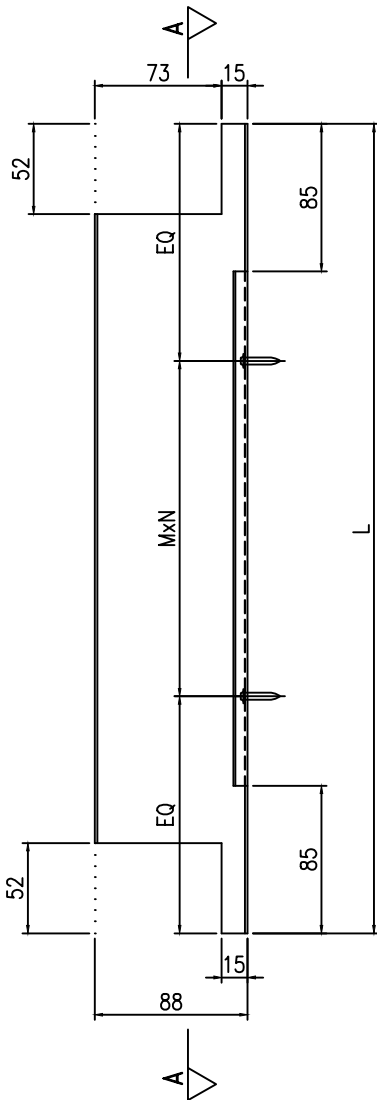
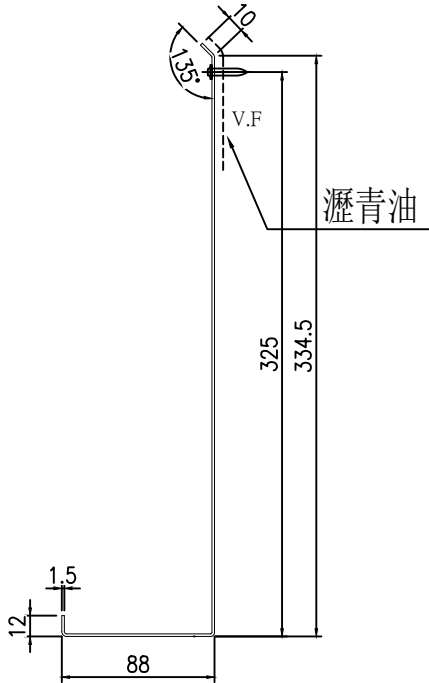

A-A

名稱	防水件拆圖	制圖	陳福慶	2025. 5. 28	修改		
材料	1.5mm鋁板	復核	謝永林	2025. 06. 06	日期		
顏色	鉻化/瀝青油	批准			圖號	TCP-108	



美特鋁質 有限公司
MIDI Aluminium Fabricator Ltd.

注明:圖紙請查看前頁

工程號 J-861 地盤 己連拿利

序號	物料編號	L	數量	EQ	M	X	N	位置	單位	分格尺寸	樓層	樓層數	每層數量	備註
1	TCP-108	648	2	124.0	200	X	2	CW-3008	C	650	12/F	1	2	
2		648	2	124.0	200	X	2	CW-3008	A	650	12/F	1	2	
3	TCP-122	1608	1	204.0	300	X	4	CW-3008	C	1610	12/F	1	1	
4		1608	1	204.0	300	X	4	CW-3008	A	1610	12/F	1	1	
5	TCP-149	1038	1	219.0	300	X	2	CW-3008	C	1040	12/F	1	1	
6		1038	1	219.0	300	X	2	CW-3008	A	1040	12/F	1	1	
7		合計	8											

名稱	防水件拆圖	制圖	陳福慶	2025. 5. 28	修改			
材料	3mm鋁板	復核	謝永林	2025. 06. 06	日期			
顏色	鉻化/瀝青油	批准			圖號	TCP-108 (1)		



美特鋁質有限公司
MIDI Aluminium Fabricator Ltd.

序號	物料編號	數量	位置	單位	分格尺寸	樓層	樓層數	每層數量	備註
1	TCP-153	1	CW-3008	A	800	12/F	1	1	
2	合計	1							

工程號	J-861	地盤	己連拿利
-----	-------	----	------

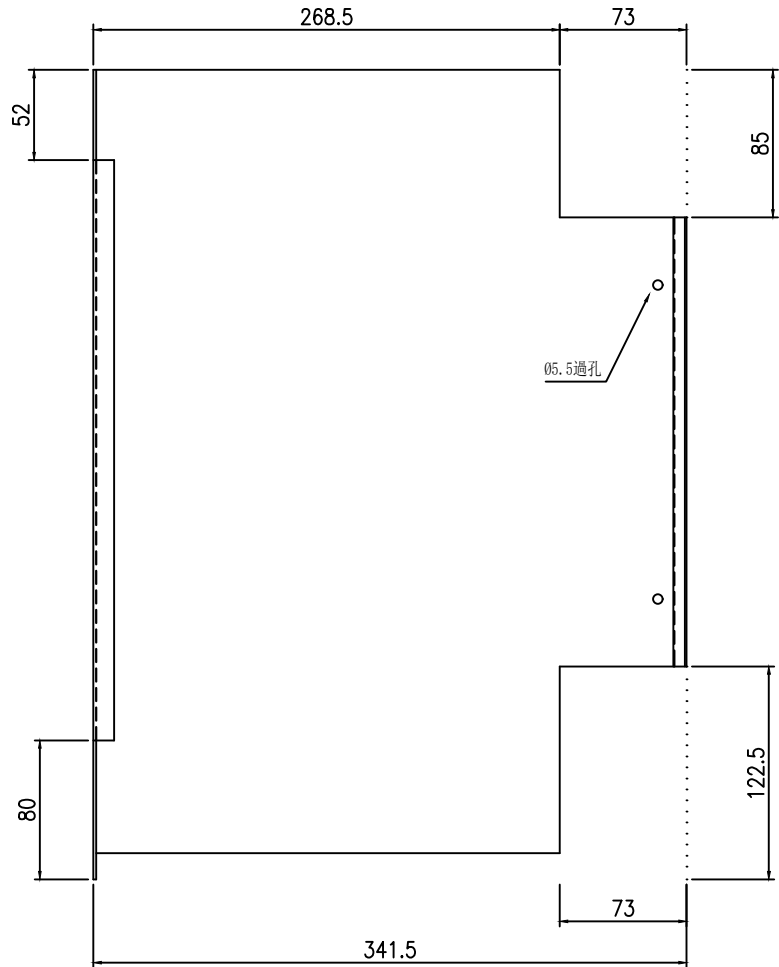
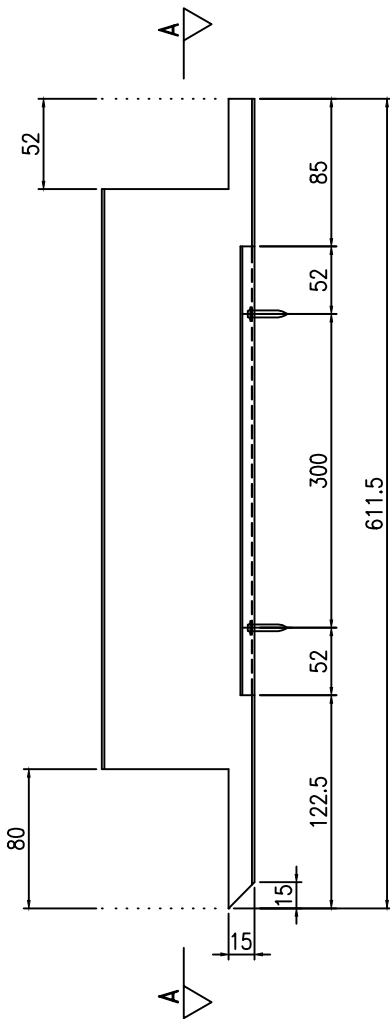
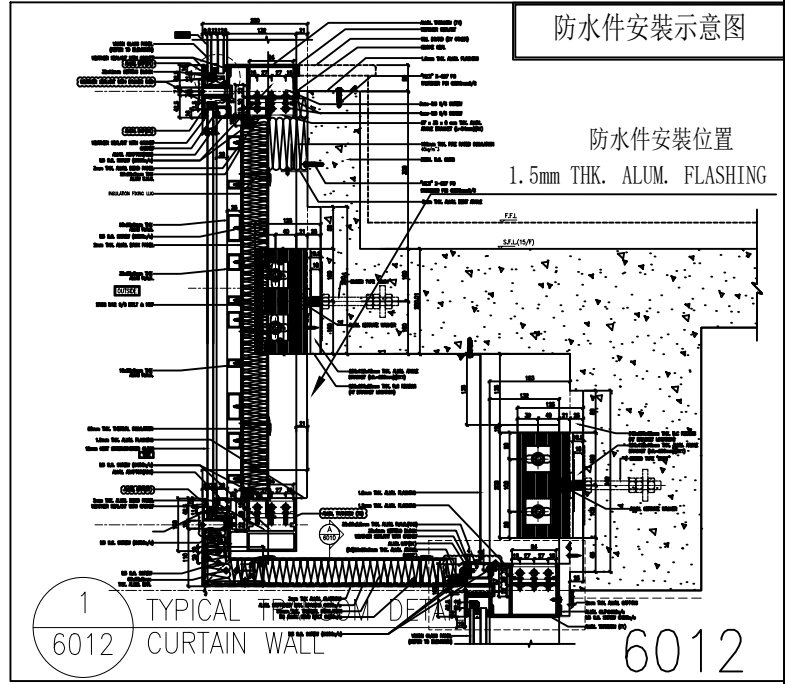
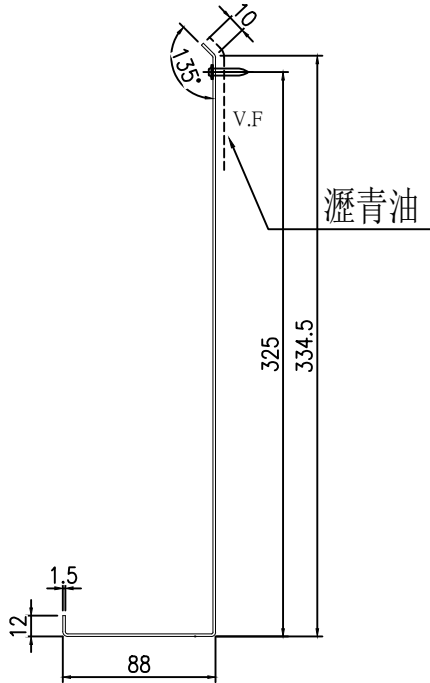

A-A

名稱	防水件拆圖	制圖	陳福慶	2025. 5. 28	修改			
材料	1.5mm鋁板	復核	謝永林	2025. 06. 06	日期			
顏色	鉻化/瀝青油	批准			圖號	TCP-153		



美特鋁質有限公司
MIDI Aluminium Fabricator Ltd.

序號	物料編號	數量	位置	單位	分格尺寸	樓層	樓層數	每層數量	備註
1	TCP-152	1	CW-3008	C	800	12/F	1	1	
2	合計	1							

工程號	J-861	地盤	已連拿利
-----	-------	----	------

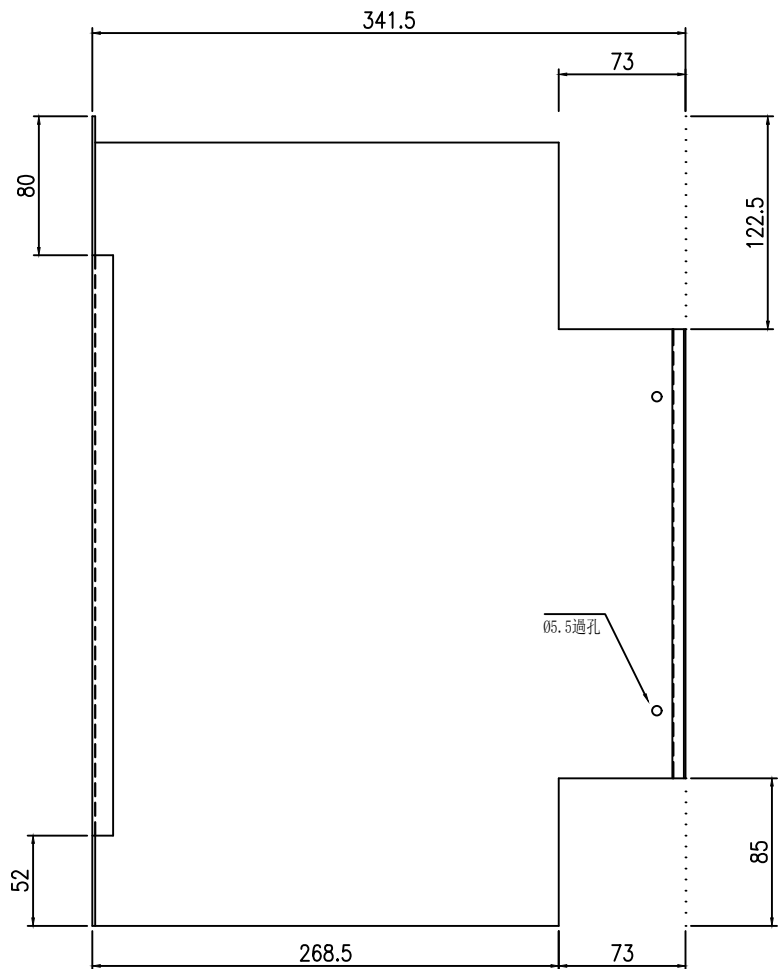
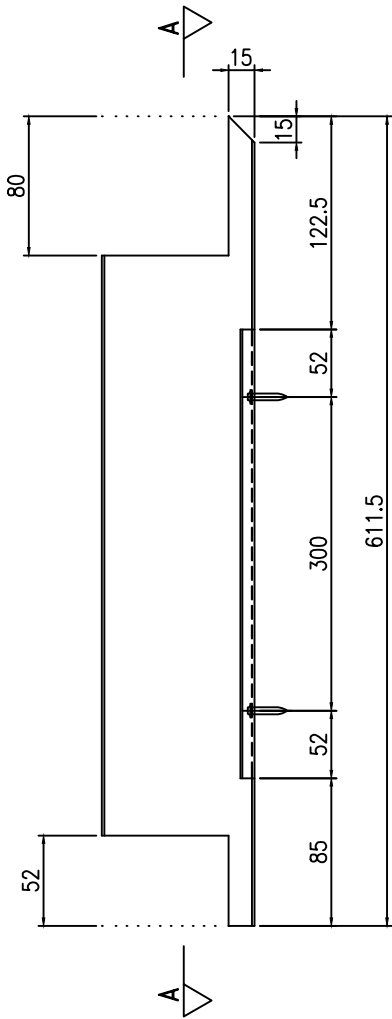
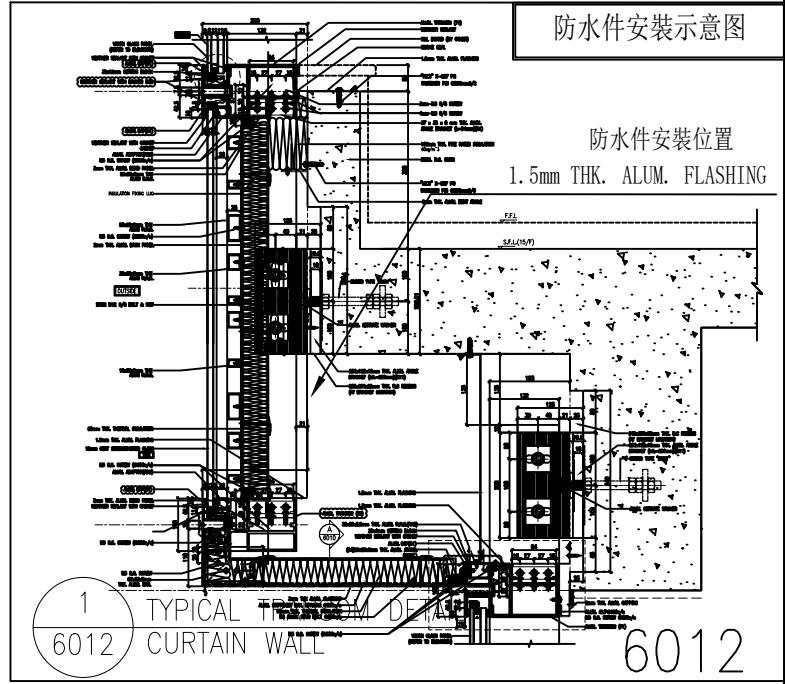
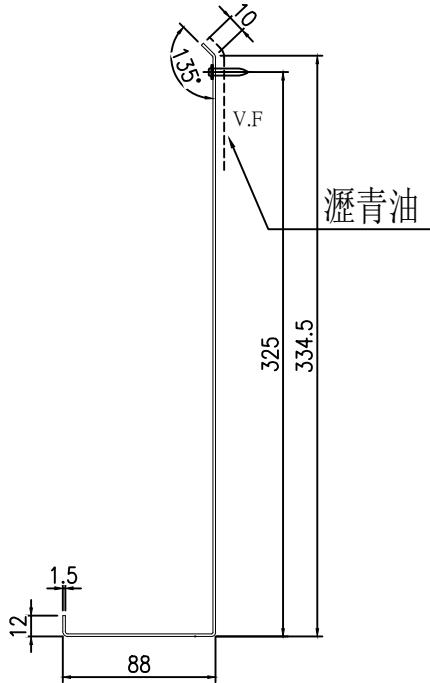

A-A

名稱	防水件拆圖	制圖	陳福慶	2025. 5. 28	修改			
材料	1.5mm鋁板	復核	謝永林	2025. 06. 06	日期			
顏色	鉻化/瀝青油	批准			圖號	TCP-152		



美特鋁質有限公司
MIDI Aluminium Fabricator Ltd.

序號	物料編號	數量	位置	單位	分格尺寸	樓層	樓層數	每層數量	備註
1	TCP-157	1	CW-3008	C	500	12/F	1	1	
2	合計	1							

工程號	J-861	地盤	已連拿利
-----	-------	----	------

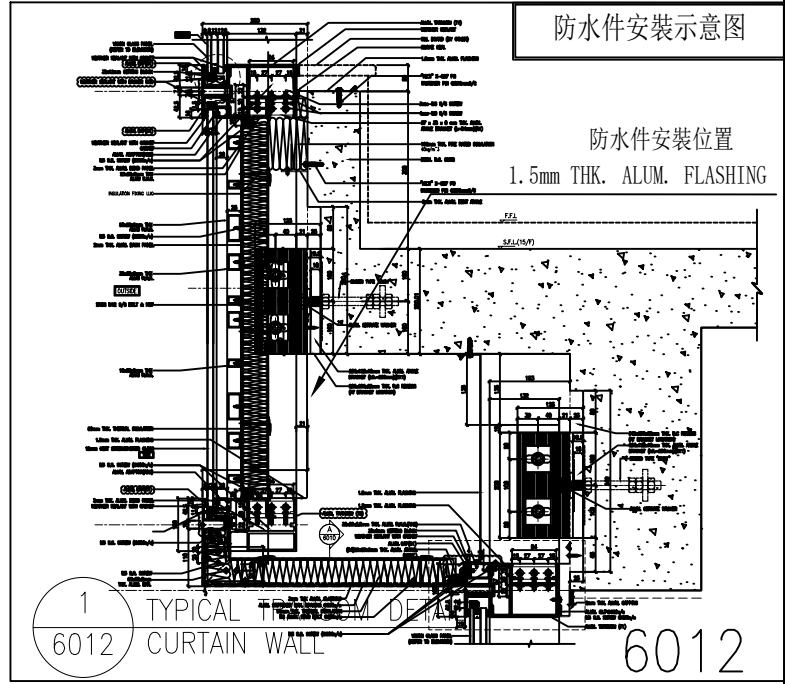
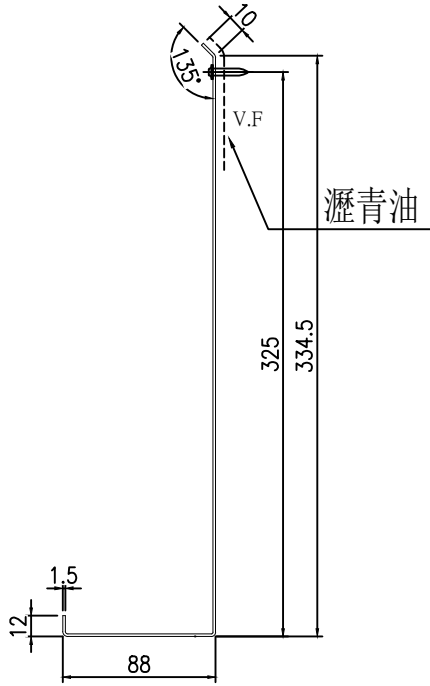

防水件安裝示意图

防水件安裝位置
1.5mm THK. ALUM. FLASHING

1 TYPICAL TRIM SYSTEM DETAIL
6012 CURTAIN WALL

6012

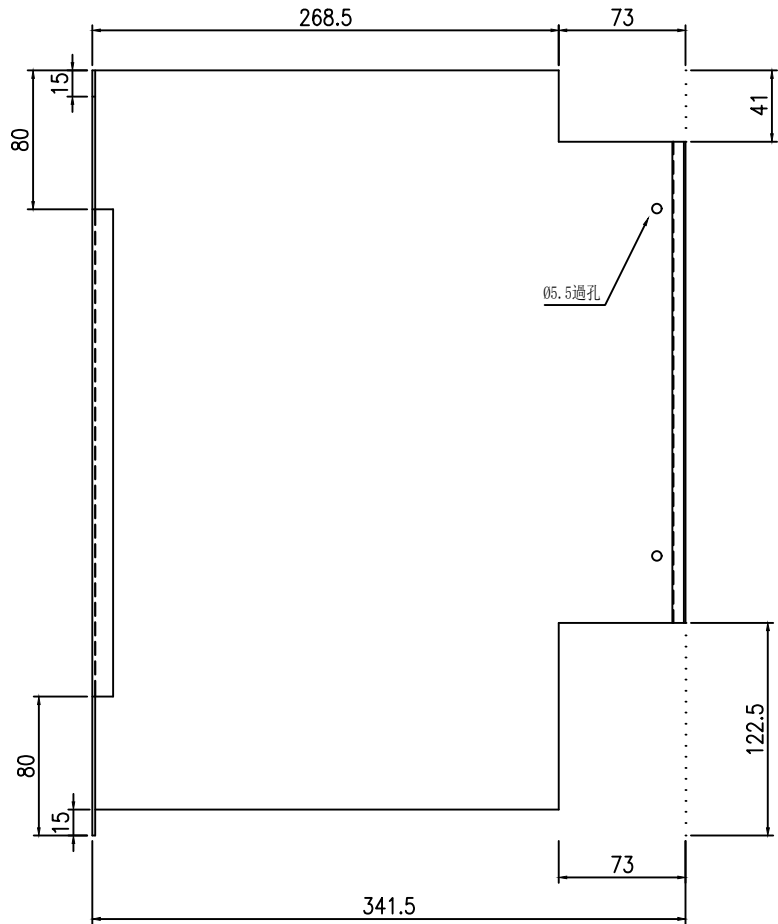
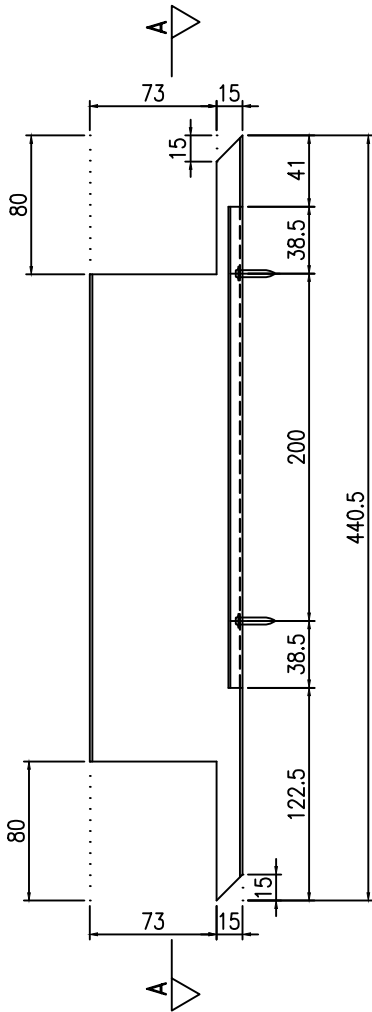

A-A

名稱	防水件拆圖	制圖	陳福慶	2025. 5. 28	修改			
材料	1.5mm鋁板	復核	謝永林	2025. 06. 06	日期			
顏色	鉻化/瀝青油	批准			圖號	TCP-157		



美特鋁質有限公司
MIDI Aluminium Fabricator Ltd.

序號	物料編號	數量	位置	單位	分格尺寸	樓層	樓層數	每層數量	備註
1	TCP-158	1	CW-3008	A	500	12/F	1	1	
2	合計	1							

工程號	J-861	地盤	已連拿利
-----	-------	----	------

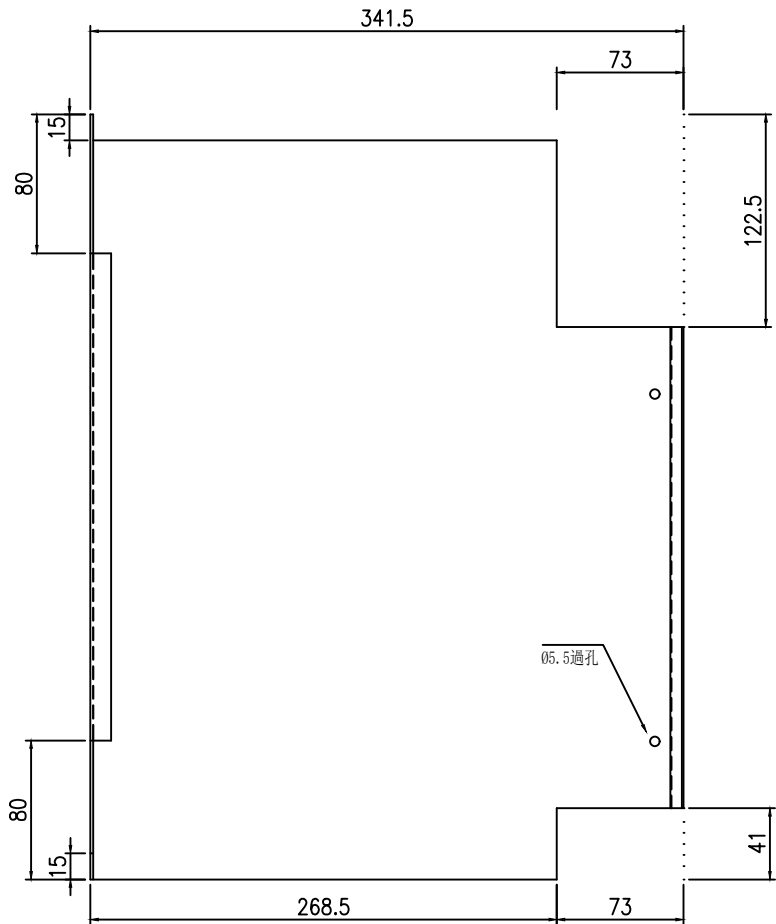
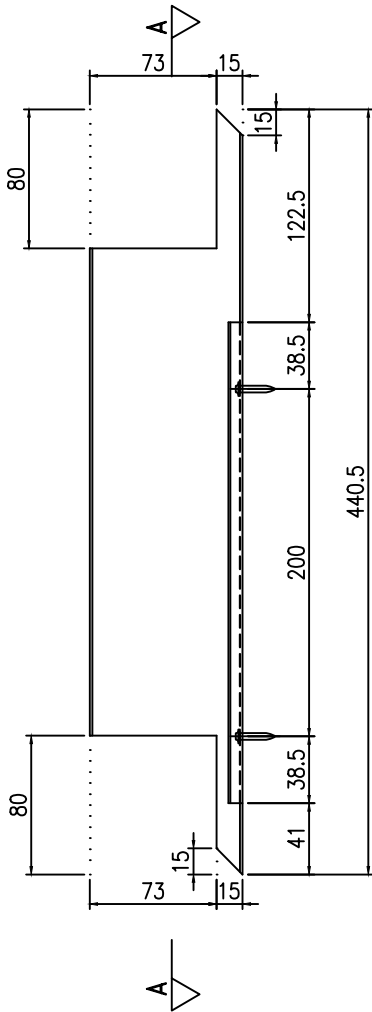
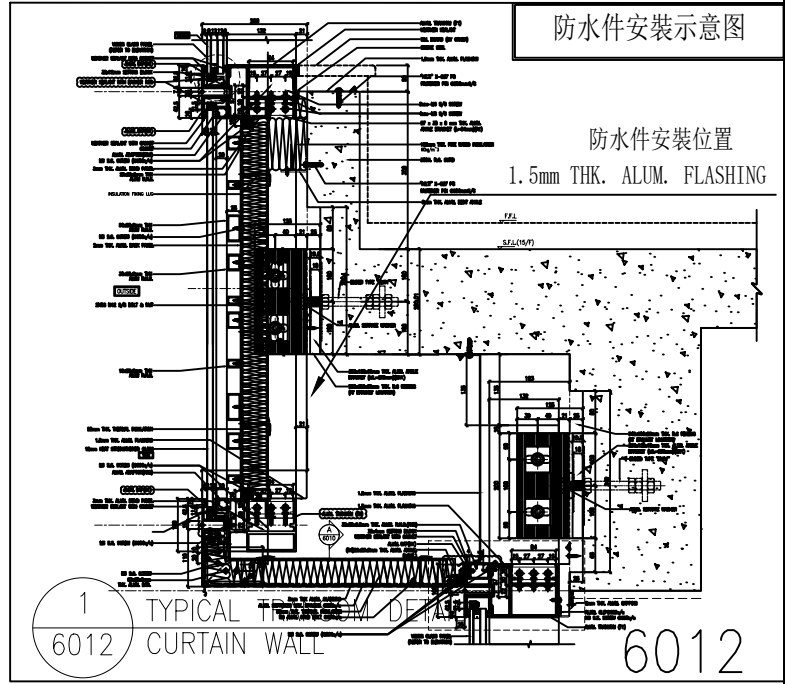
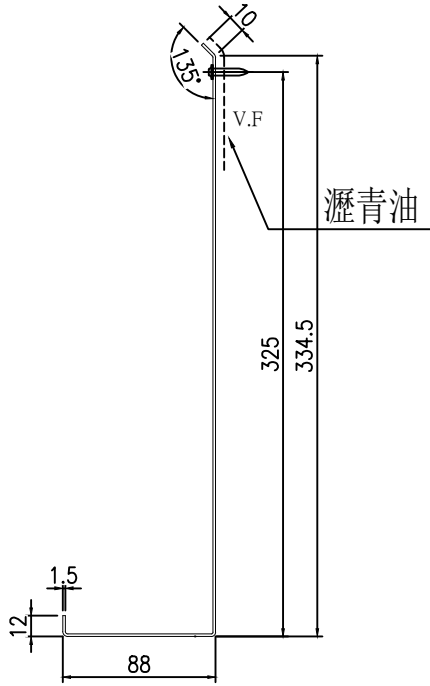

A-A

名稱	防水件拆圖	制圖	陳福慶	2025. 5. 28	修改		
材料	1.5mm鋁板	復核	謝永林	2025. 06. 06	日期		
顏色	鉻化/瀝青油	批准			圖號	TCP-158	



工程號	J-861	地盤	己連拿利
-----	-------	----	------

序號	物料編號	L	數量	位置	單位	樓層	樓層數	每層數量	備注
1	HFS-1	2440	5	J861-SD-CW-3001	B	12/F	1	5	
2	HFS-1	2440	5	J861-SD-CW-3002	C	12/F	1	5	
3		合計:	10						

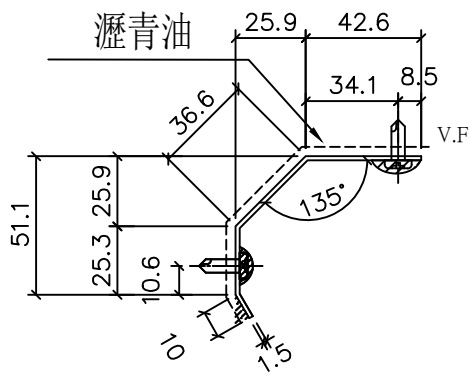
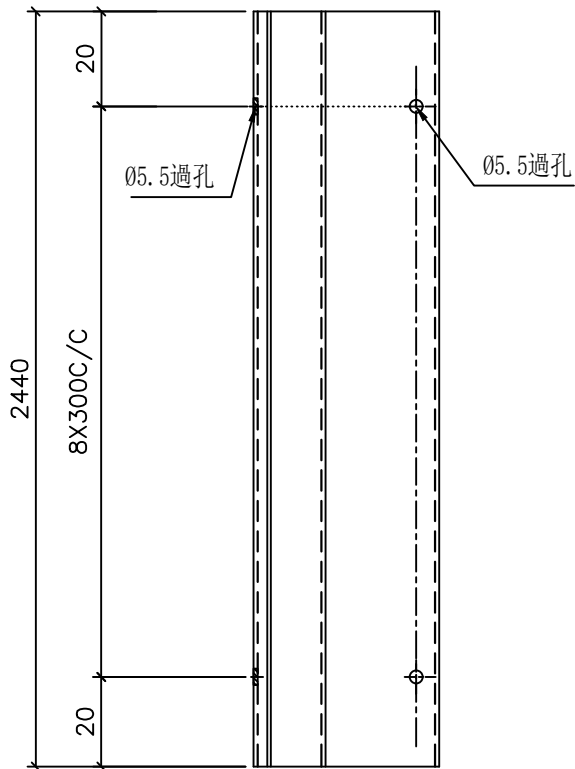

防水件安裝示意图

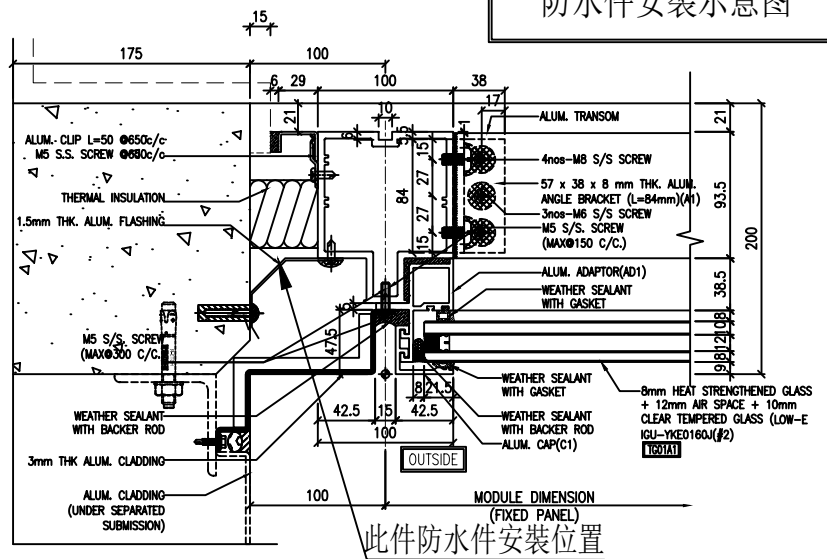

3 TYPICAL MULLION DETAIL
5001 CURTAIN WALL

名稱	防水件拆圖	制圖	陳福慶	2025. 5. 28	修改			
材料	1.5mm铝板	復核	謝永林	2025. 06. 06	日期			
顏色	鉻化/瀝青油	批准			圖號	HFS-1		



工程號	J-861	地盤	己連拿利
-----	-------	----	------

序號	物料編號	L	數量	位置	單位	樓層	樓層數	每層數量	備注
1	HFS-1a	2440	3	J861-SD-CW-3007	D	12/F	1	3	
2	HFS-1a	2440	3	J861-SD-CW-3007	A	12/F	1	3	
3	HFS-1a	2440	45	J861-SD-CW-3003	B	15/F-23/F	9	5	
4	HFS-1a	2440	30	J861-SD-CW-3003	A	25/F-30/F	6	5	
5	HFS-1a	2440	45	J861-SD-CW-3004	B	15/F-23/F	9	5	
6	HFS-1a	2440	12	J861-SD-CW-3004	A	25/F-30/F	6	2	
7	HFS-1a	2440	18	J861-SD-CW-3004	B	25/F-30/F	6	3	
8	HFS-1a	2440	18	J861-SD-CW-3008	C	15/F-23/F	9	2	
9	HFS-1a	2440	18	J861-SD-CW-3008	A	15/F-23/F	9	2	
10	HFS-1a	2440	10	J861-SD-CW-3009	B	26/F-30/F	5	2	
11	HFS-1a	2440	10	J861-SD-CW-3009	A	26/F-30/F	5	2	
12		合計:	212						

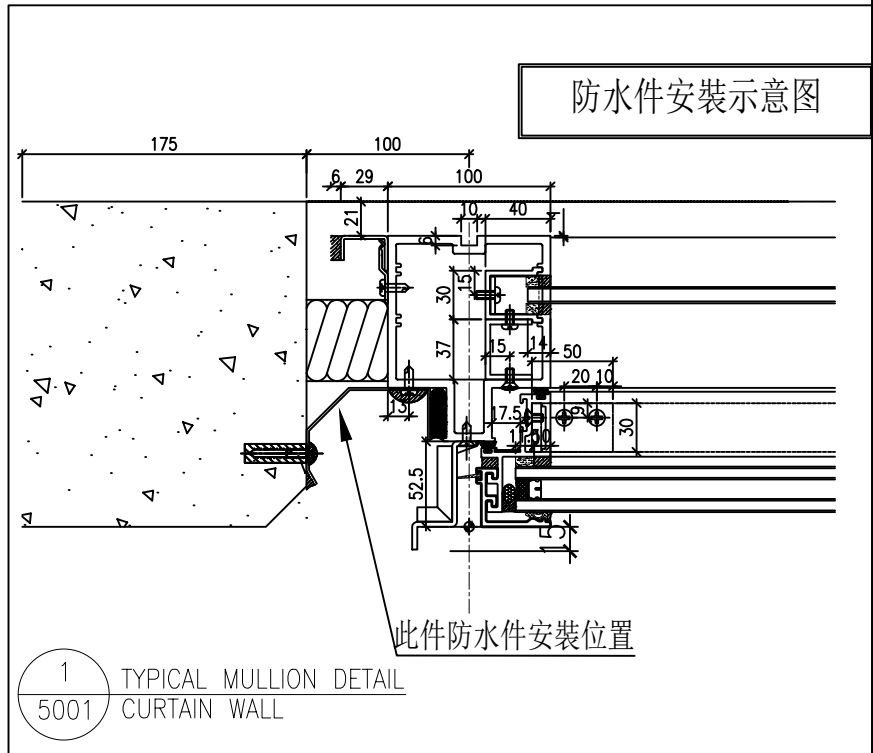
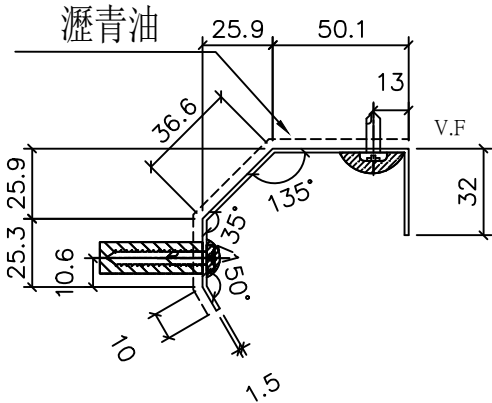
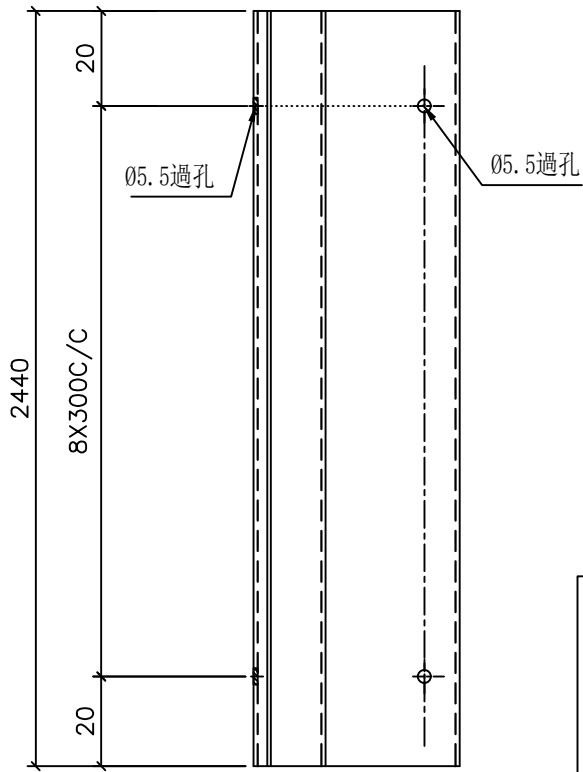

1 TYPICAL MULLION DETAIL
5001 CURTAIN WALL

名稱	防水件拆圖	制圖	陳福慶	2025. 5. 28	修改			
材料	1.5mm鋁板	復核	謝永林	2025. 06. 06	日期			
顏色	鉻化/瀝青油	批準			圖號	HFS-1a		



工程號	J-861	地盤	己連拿利
-----	-------	----	------

m	物料編號	L	數量	位置	單位	樓層	樓層數	每層數量	備注
1	HFS-2	2440	2	J861-SD-CW-3001	A	12/F	1	2	
2	HFS-2	2440	2	J861-SD-CW-3002	D	12/F	1	2	
3	HFS-2	2440	18	J861-SD-CW-3003	A	15/F-23/F	9	2	
4	HFS-2	2440	12	J861-SD-CW-3003	A	25/F-30/F	6	2	
5	HFS-2	2440	18	J861-SD-CW-3004	C	15/F-23/F	9	2	
6	HFS-2	2440	12	J861-SD-CW-3004	B	25/F-30/F	6	2	
7		合計:	64						

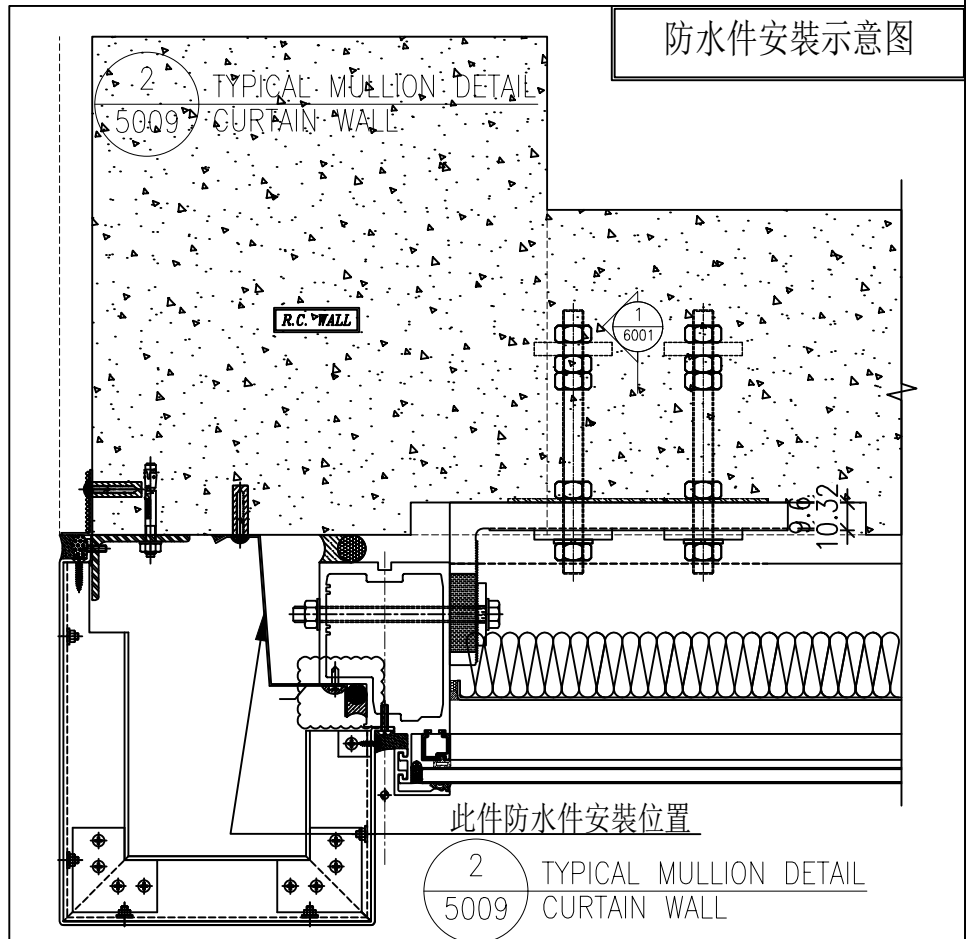
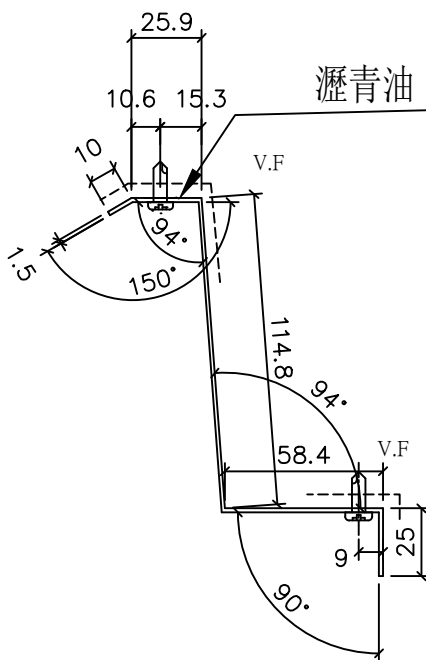
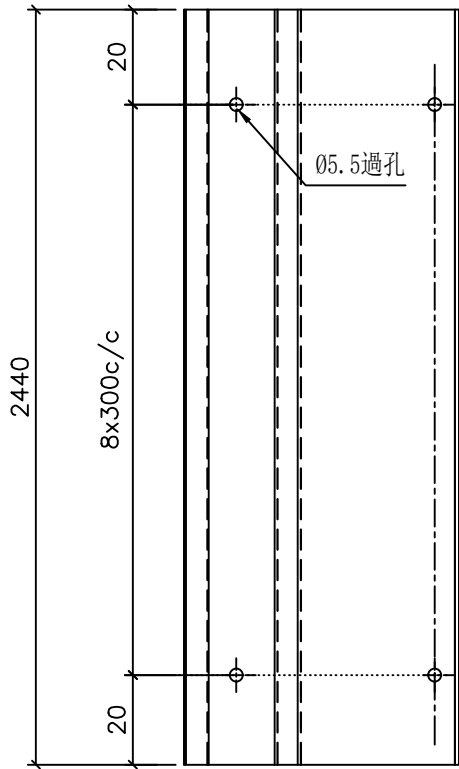

名稱	防水件拆圖	制圖	陳福慶	2025. 5. 28	修改			
材料	1.5mm铝板	復核	謝永林	2025. 06. 06	日期			
顏色	鉻化/瀝青油	批准			圖號	HFS-2		



美特鋁質有限公司
MIDI Aluminium Fabricator Ltd.

工程號 J-861 地盤 己連拿利

序號	物料編號	L	數量	位置	單位	樓層	樓層數	每層數量	備注
1	HFS-2a	2440	2	J861-SD-CW-3001	A	12/F	1	2	
2	HFS-2a	2440	2	J861-SD-CW-3002	D	12/F	1	2	
3	HFS-2a	2440	18	J861-SD-CW-3003	A	15/F-23/F	9	2	
4	HFS-2a	2440	12	J861-SD-CW-3003	A	25/F-30/F	6	2	
5	HFS-2a	2440	18	J861-SD-CW-3004	C	15/F-23/F	9	2	
6	HFS-2a	2440	12	J861-SD-CW-3004	B	25/F-30/F	6	2	
7		合計:	64						

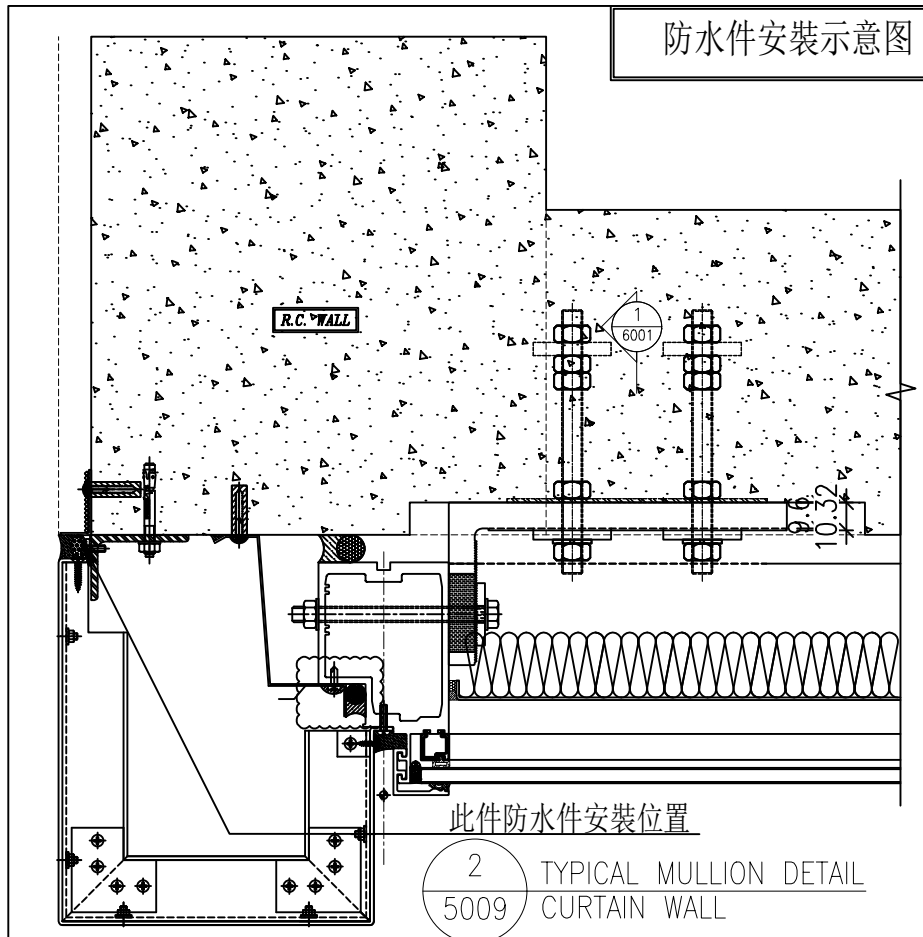
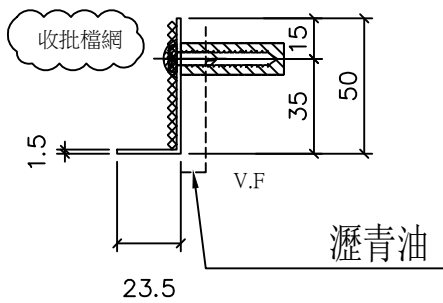
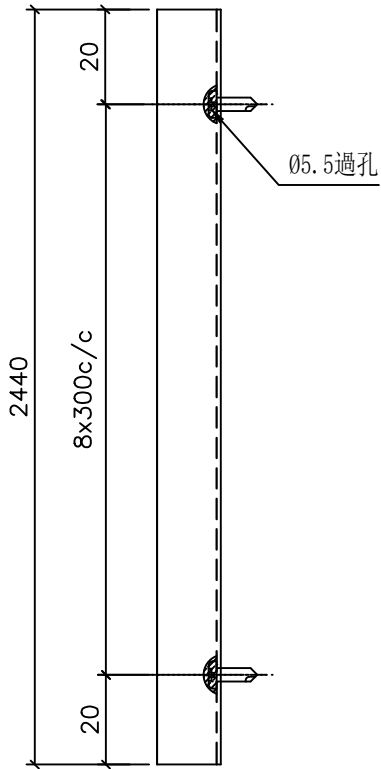

名稱	防水件拆圖	制圖	陳福慶	2025. 5. 28	修改			
材料	1.5mm铝板	復核	謝永林	2025. 06. 06	日期			
顏色	鉻化/瀝青油	批准			圖號	HFS-2a		



工程號 J-861 地盤 己連拿利

序號	物料編號	L	數量	位置	單位	樓層	樓層數	每層數量	備注
1	HFS-3	2440	2	J861-SD-CW-3007	D	12/F	1	2	
2	HFS-3	2440	2	J861-SD-CW-3007	A	12/F	1	2	
3	HFS-3	2440	18	J861-SD-CW-3008	C	15/F-23/F	9	2	
4	HFS-3	2440	18	J861-SD-CW-3008	A	15/F-23/F	9	2	
5		合計:	40						

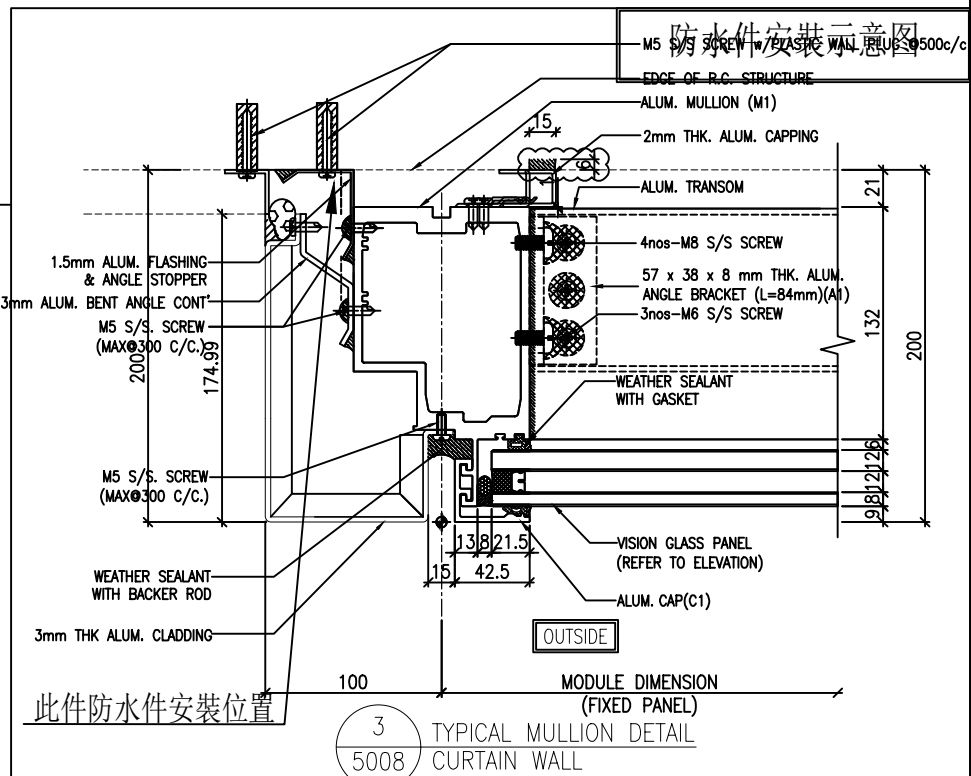
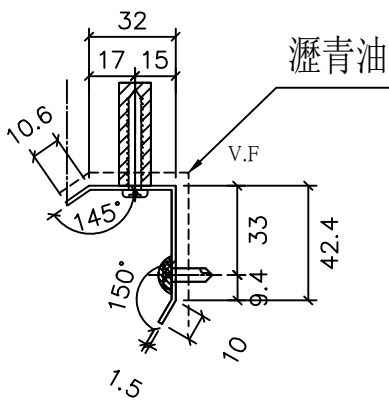
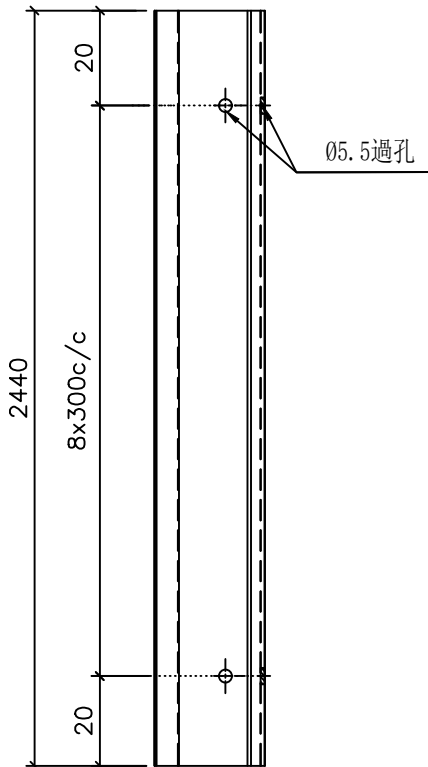

名稱	防水件拆圖	制圖	陳福慶	2025. 5. 28	修改			
材料	1.5mm鋁板	復核	謝永林	2025. 06. 06	日期			
顏色	鉻化/瀝青油	批准			圖號	HFS-3		



美特鋁質有限公司
MIDI Aluminium Fabricator Ltd.

工程號 J-861 地盤 己連拿利

序號	物料編號	L	數量	位置	單位	樓層	樓層數	每層數量	備注
1	HFS-3a	2440	2	J861-SD-CW-3007	D	12/F	1	2	
2	HFS-3a	2440	2	J861-SD-CW-3007	A	12/F	1	2	
3	HFS-3a	2440	18	J861-SD-CW-3008	C	15/F-23/F	9	2	
4	HFS-3a	2440	18	J861-SD-CW-3008	A	15/F-23/F	9	2	
5		合計:	40						

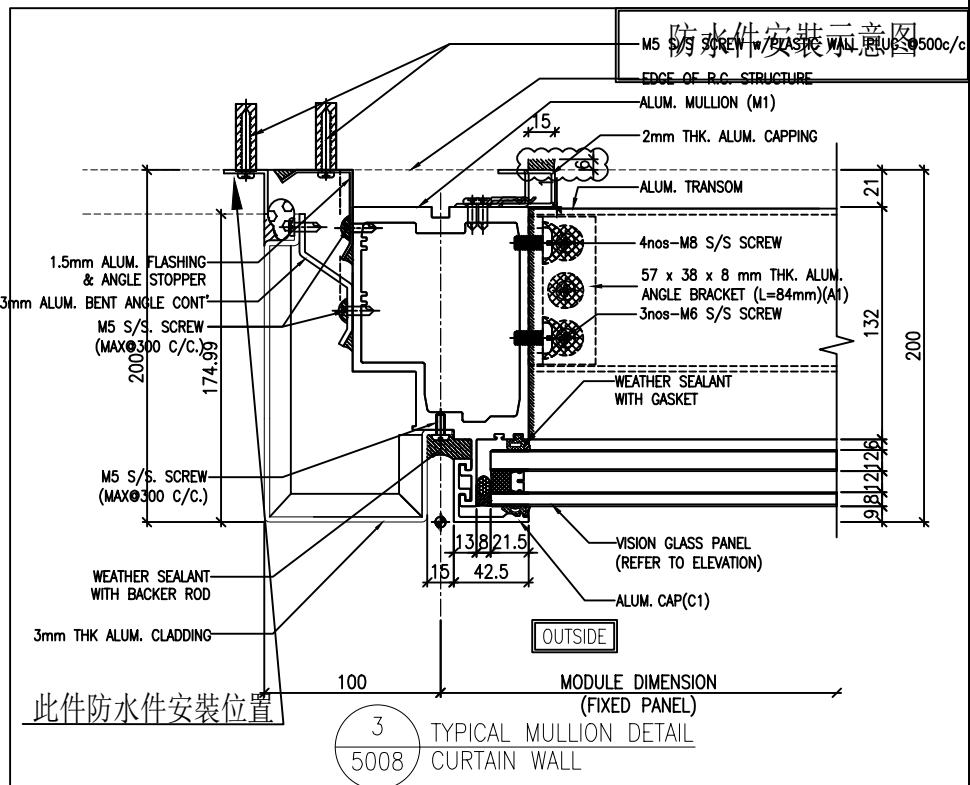
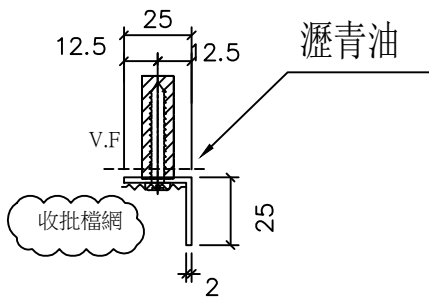
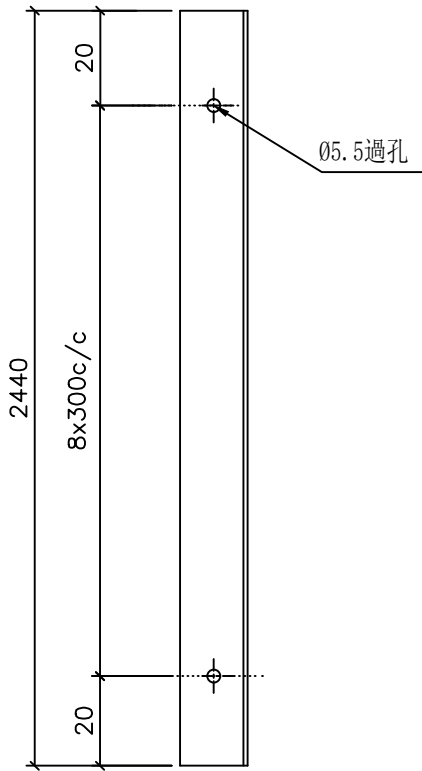

名稱	防水件拆圖	制圖	陳福慶	2025. 5. 28	修改			
材料	2mm铝板	復核	謝永林	2025. 06. 06	日期			
顏色	鉻化/瀝青油	批准			圖號	HFS-3a		



美特鋁質有限公司
MIDI Aluminium Fabricator Ltd.

工程號 J-861 地盤 己連拿利

序號	物料編號	L	數量	位置	單位	樓層	樓層數	每層數量	備注
1	HFS-4	2440	2	J861-SD-CW-3001	A	12/F	1	2	
2	HFS-4	2440	2	J861-SD-CW-3002	D	12/F	1	2	
3		合計:	4						

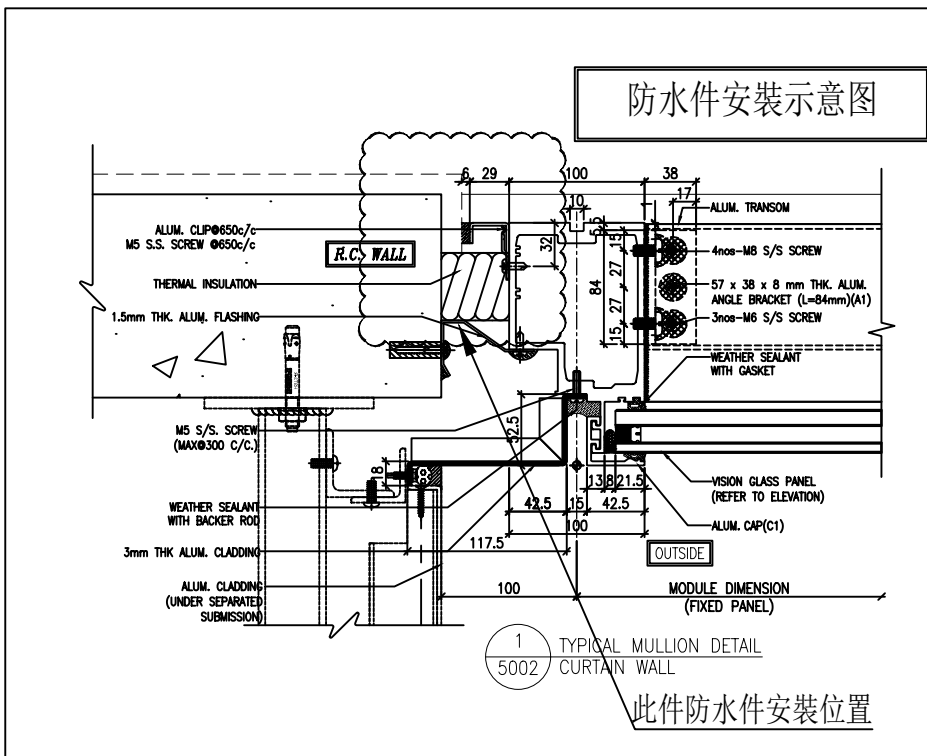
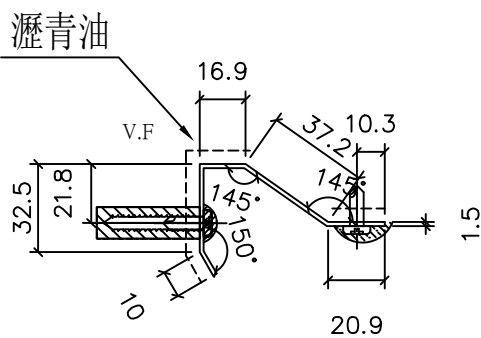
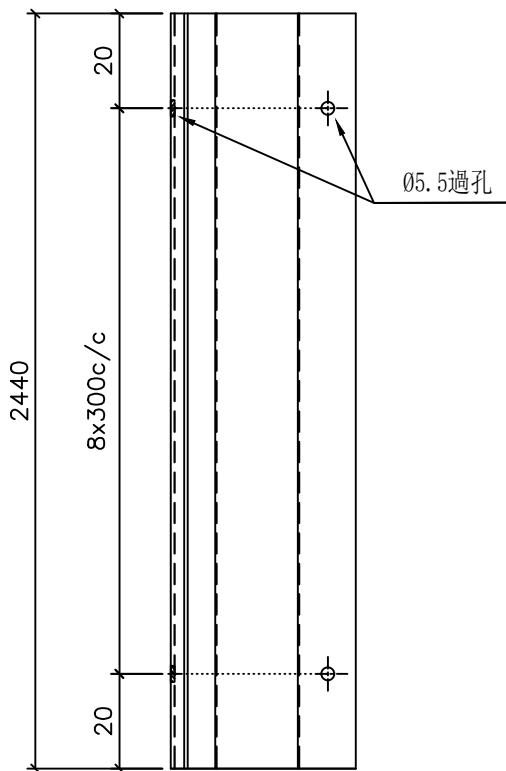

名稱	防水件拆圖	制圖	陳福慶	2025. 5. 28	修改			
材料	1.5mm铝板	復核	謝永林	2025. 06. 06	日期			
顏色	鉻化/瀝青油	批准			圖號	HFS-4		



工程號 J-861 地盤 己連拿利

序號	物料編號	L	數量	位置	單位	樓層	樓層數	每層數量	備注
1	HFS-4a	2440	18	J861-SD-CW-3003	A	15/F-23/F	9	2	
2	HFS-4a	2440	12	J861-SD-CW-3003	A	25/F-30/F	6	2	
3	HFS-4a	2440	18	J861-SD-CW-3004	C	15/F-23/F	9	2	
4	HFS-4a	2440	12	J861-SD-CW-3004	B	25/F-30/F	6	2	
5	HFS-4a	2440	2	J861-SD-CW-3009	B	25/F	1	2	
6	HFS-4a	2440	2	J861-SD-CW-3009	A	25/F	1	2	
7		合計:	64						

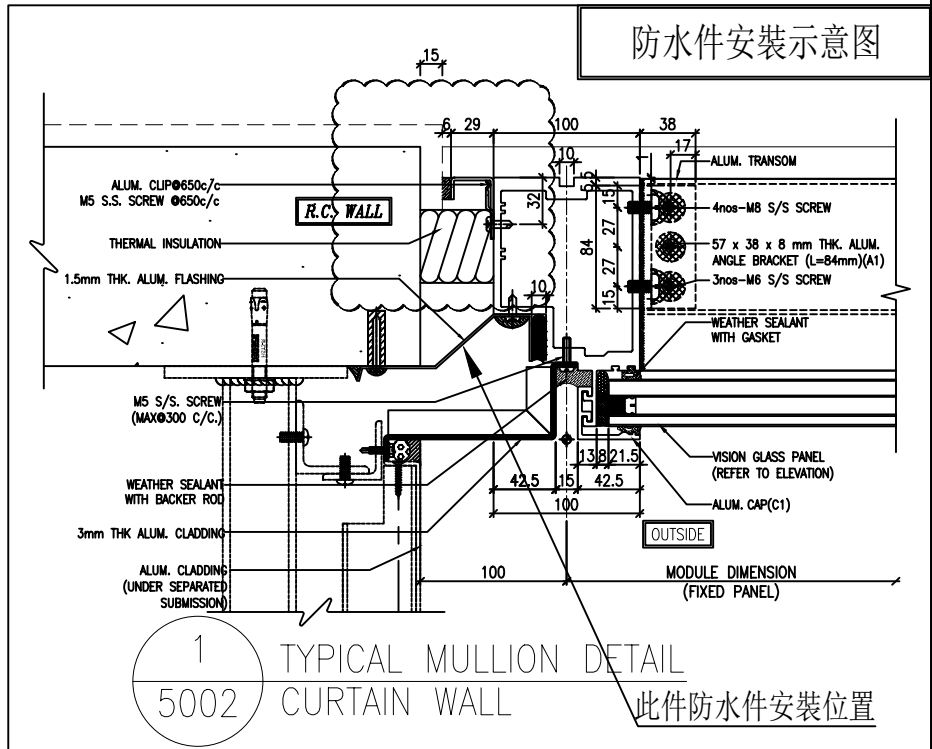
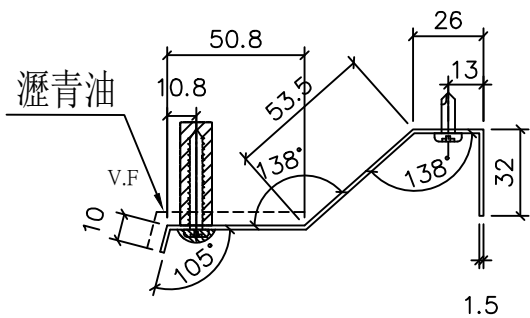
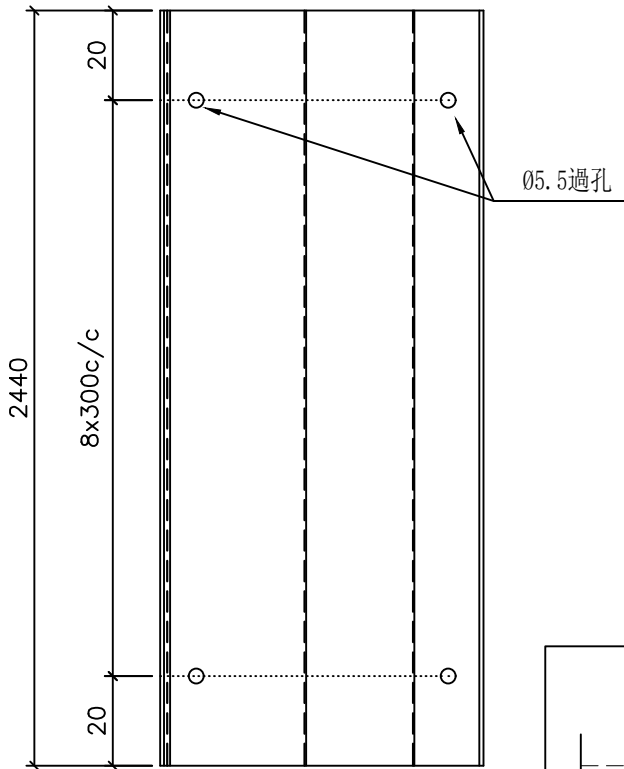

名稱	防水件拆圖	制圖	陳福慶	2025. 5. 28	修改			
材料	1.5mm铝板	復核	謝永林	2025. 06. 06	日期			
顏色	鉻化/瀝青油	批准			圖號	HFS-4a		



工程號	J-861	地盤	己連拿利
-----	-------	----	------

序號	物料編號	L	數量	位置	單位	樓層	樓層數	每層數量	備注
1	HFS-5	2440	12	J861-SD-CW-3009	B	25/F-30/F	6	2	
2	HFS-5	2440	12	J861-SD-CW-3009	A	25/F-30/F	6	2	
3		合計:	24						

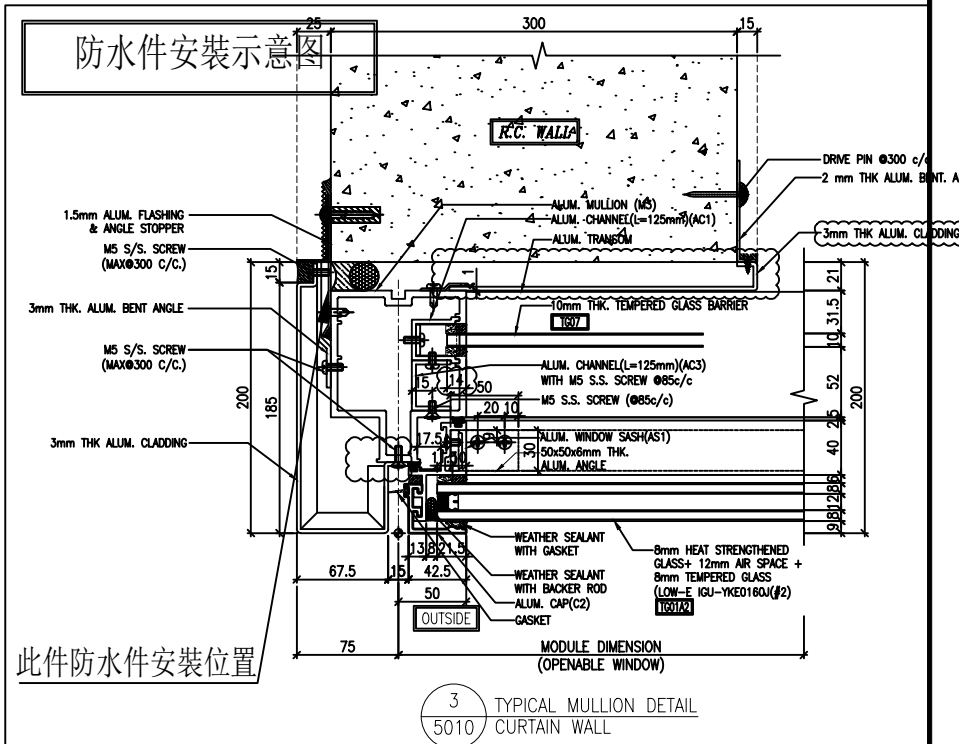
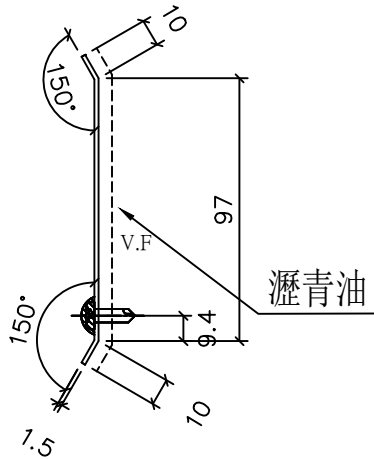
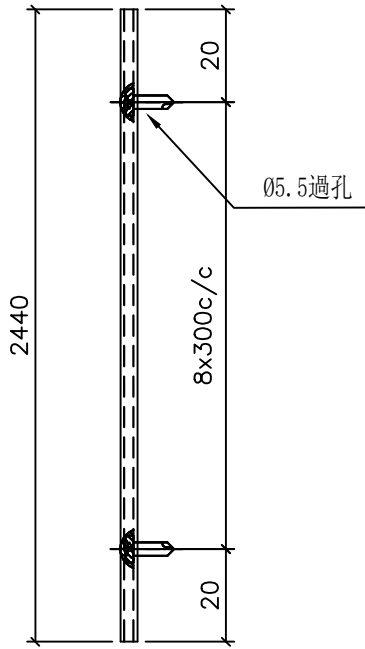

3
5010 TYPICAL MULLION DETAIL CURTAIN WALL

名稱	防水件拆圖	制圖	陳福慶	2025. 5. 28	修改			
材料	1.5mm铝板	復核	謝永林	2025. 06. 06	日期			
顏色	鉻化/瀝青油	批准			圖號	HFS-5		



工程號	J-861	地盤	己連拿利
-----	-------	----	------

序號	物料編號	L	數量	位置	單位	樓層	樓層數	每層數量	備注
1	HFS-5a	2440	12	J861-SD-CW-3009	B	25/F-30/F	6	2	
2	HFS-5a	2440	12	J861-SD-CW-3009	A	25/F-30/F	6	2	
3		合計:	24						

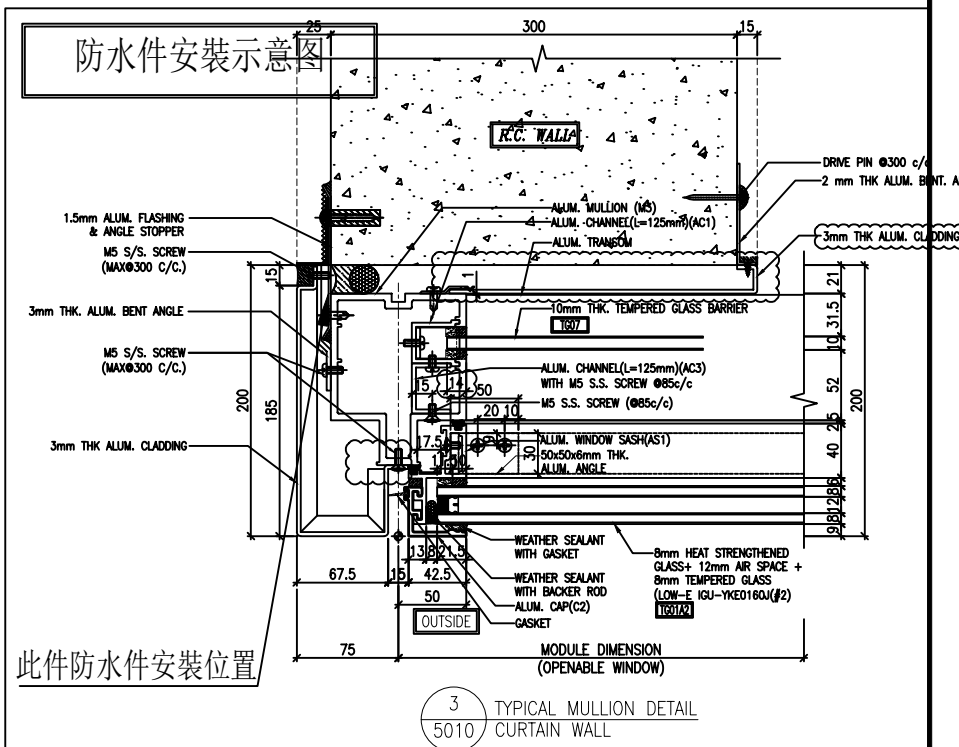
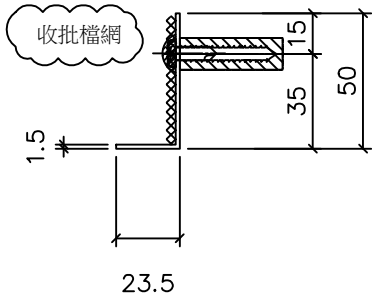
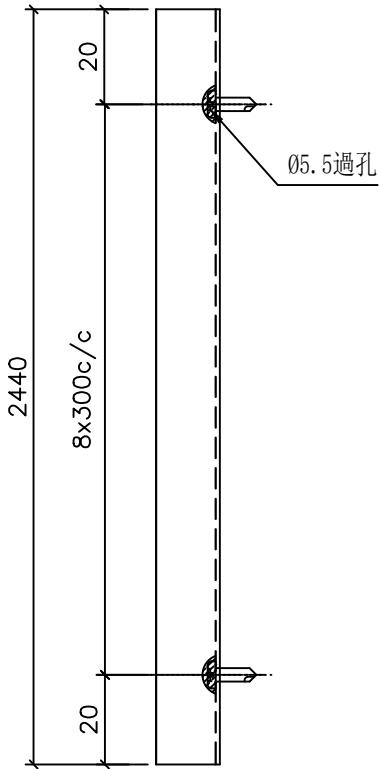

名稱	防水件拆圖	制圖	陳福慶	2025. 5. 28	修改			
材料	1.5mm铝板	復核	謝永林	2025. 06. 06	日期			
顏色	鉻化	批准			圖號	HFS-5a		

REFER DRAWING:
J861-SD-CW-1/3003

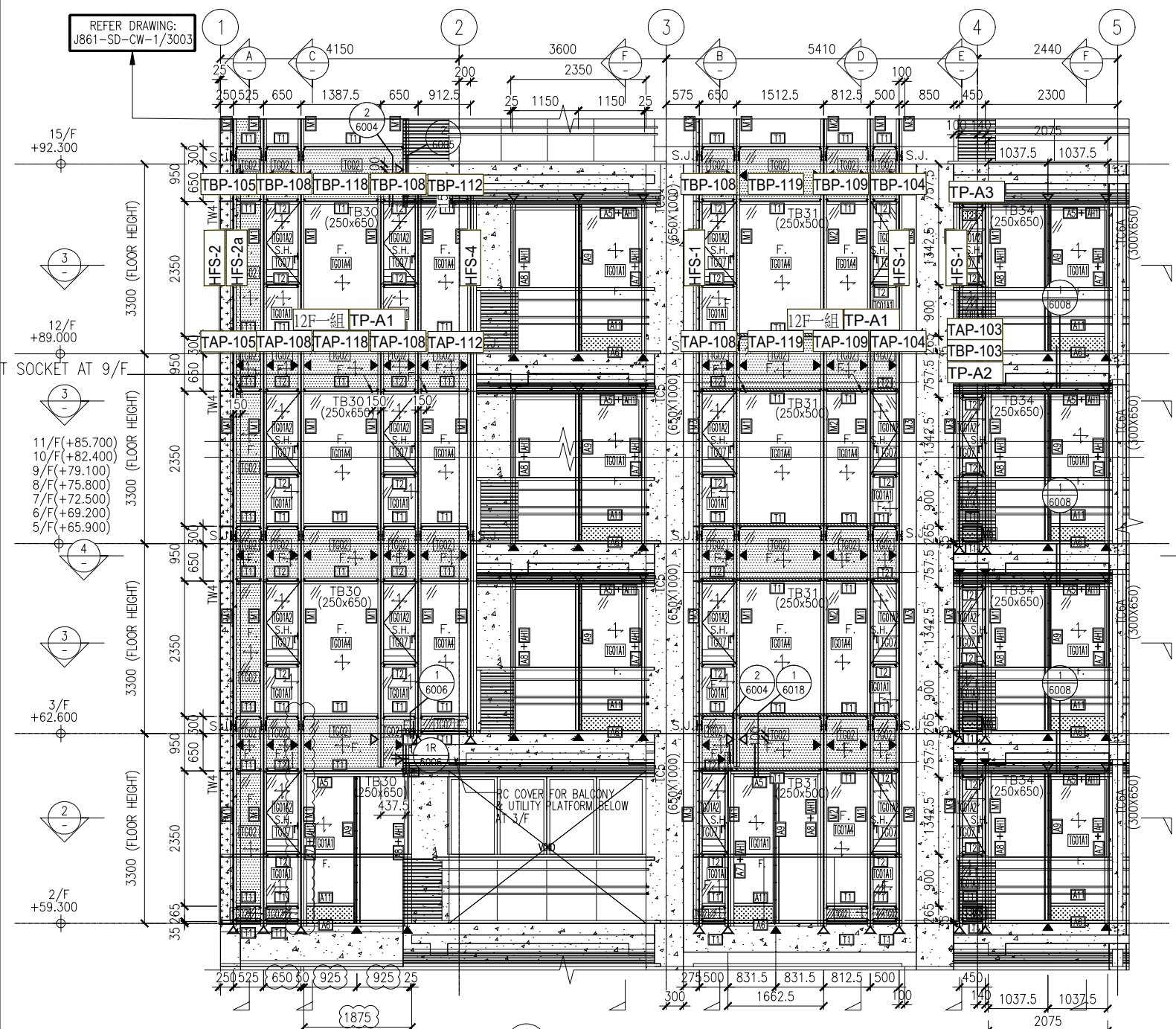

1 PART ELEVATION CURTAIN WALL

A單位

B單位

J861-CW-SD-3001

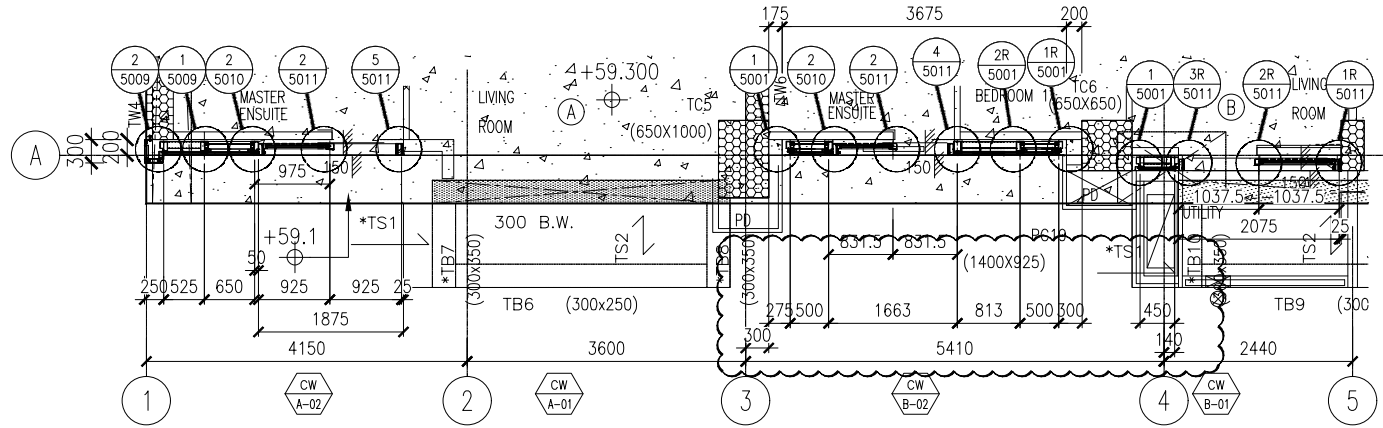

REFER DRAWING:
J861-SD-CW-1/3004

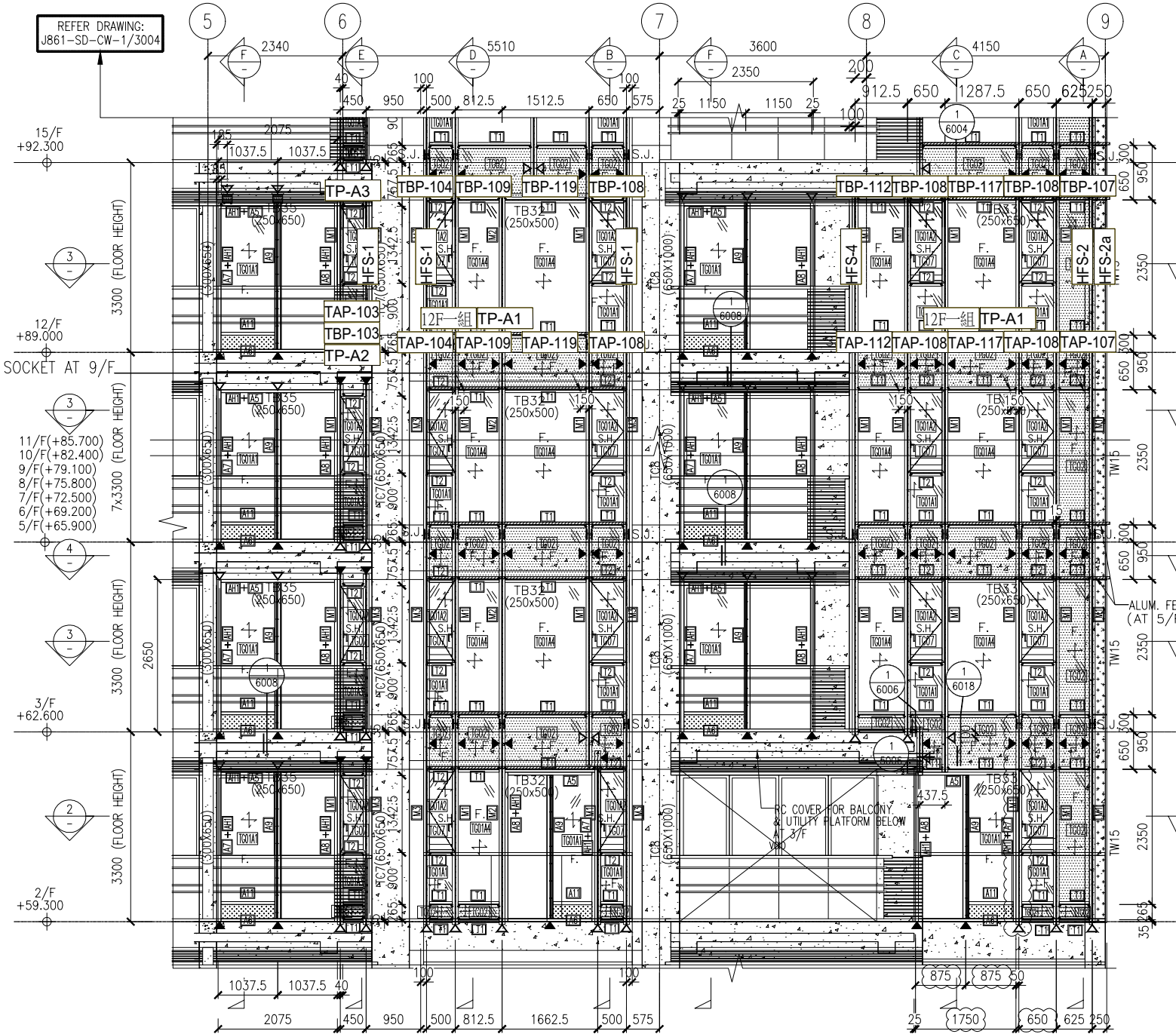

C單位 (Unit C) D單位 (Unit D)

J861-CW-SD-3002

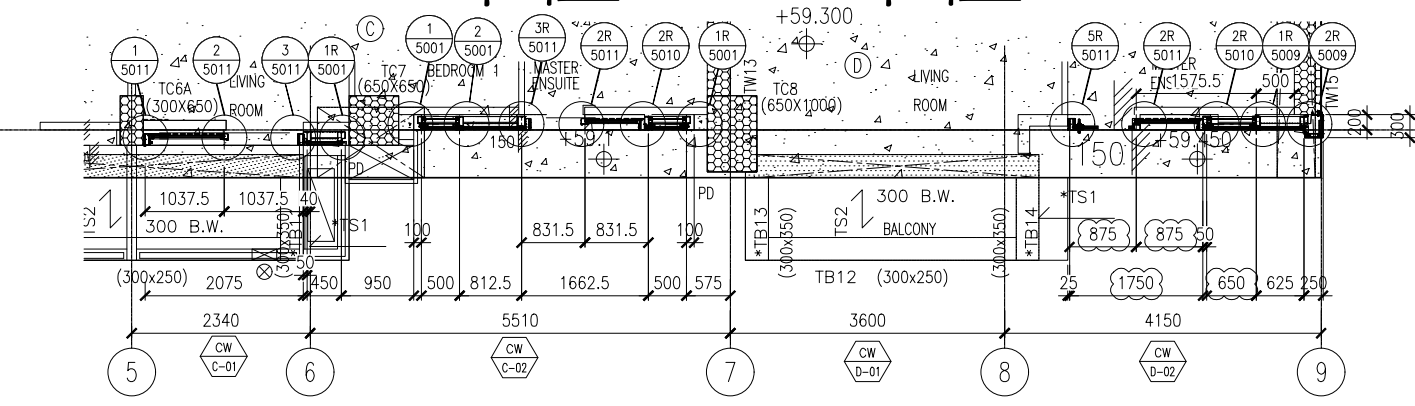

* \diamond = RESTRAINT SOCKET

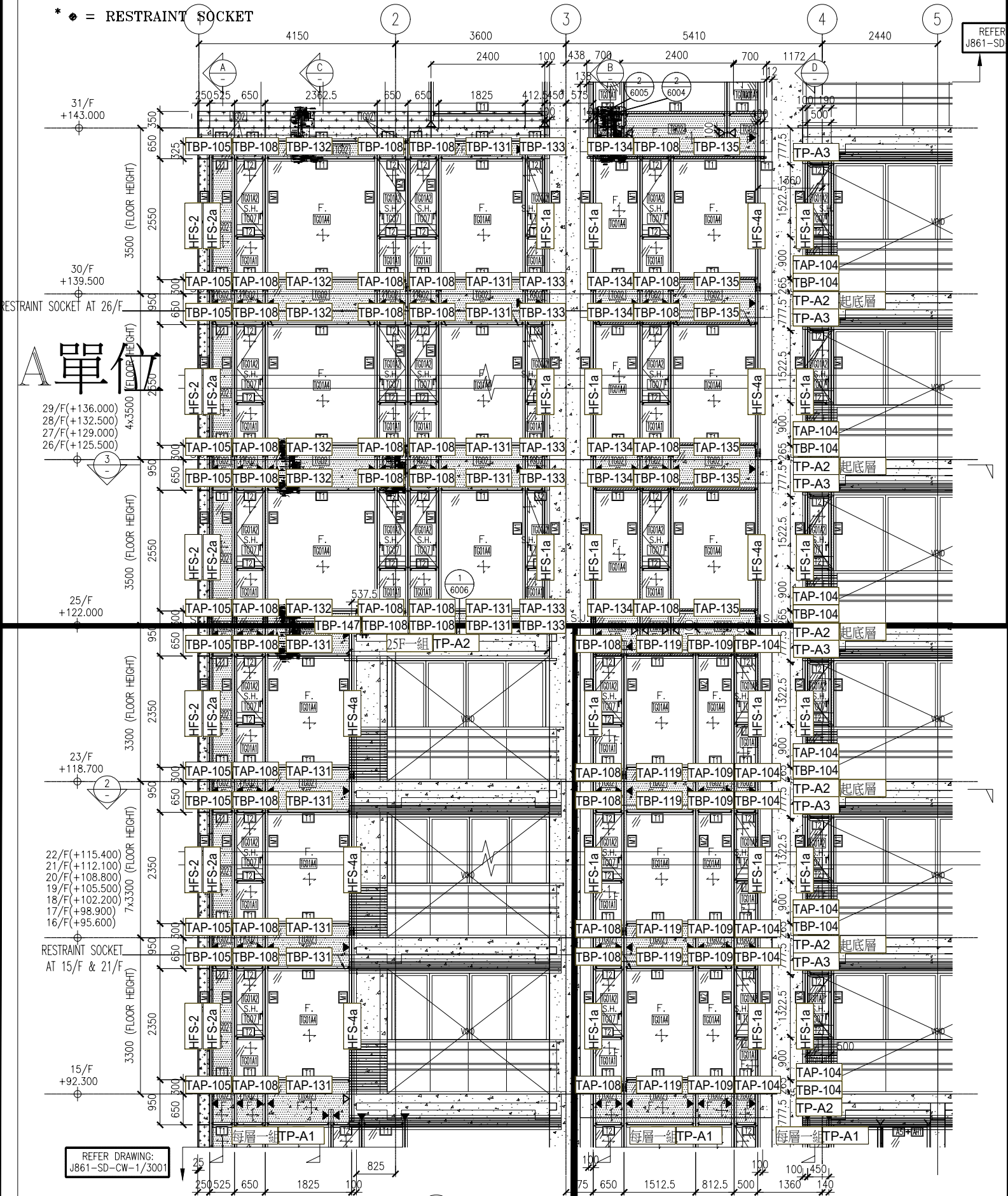

1 PART ELEVATION CURTAIN WALL

J861-CW-SD-3003

A單位

B單位

A單位

B單位

* ◆ = RESTRAINT SOCKET

REFER DRAWING:
J861-SD-CW-1/3005

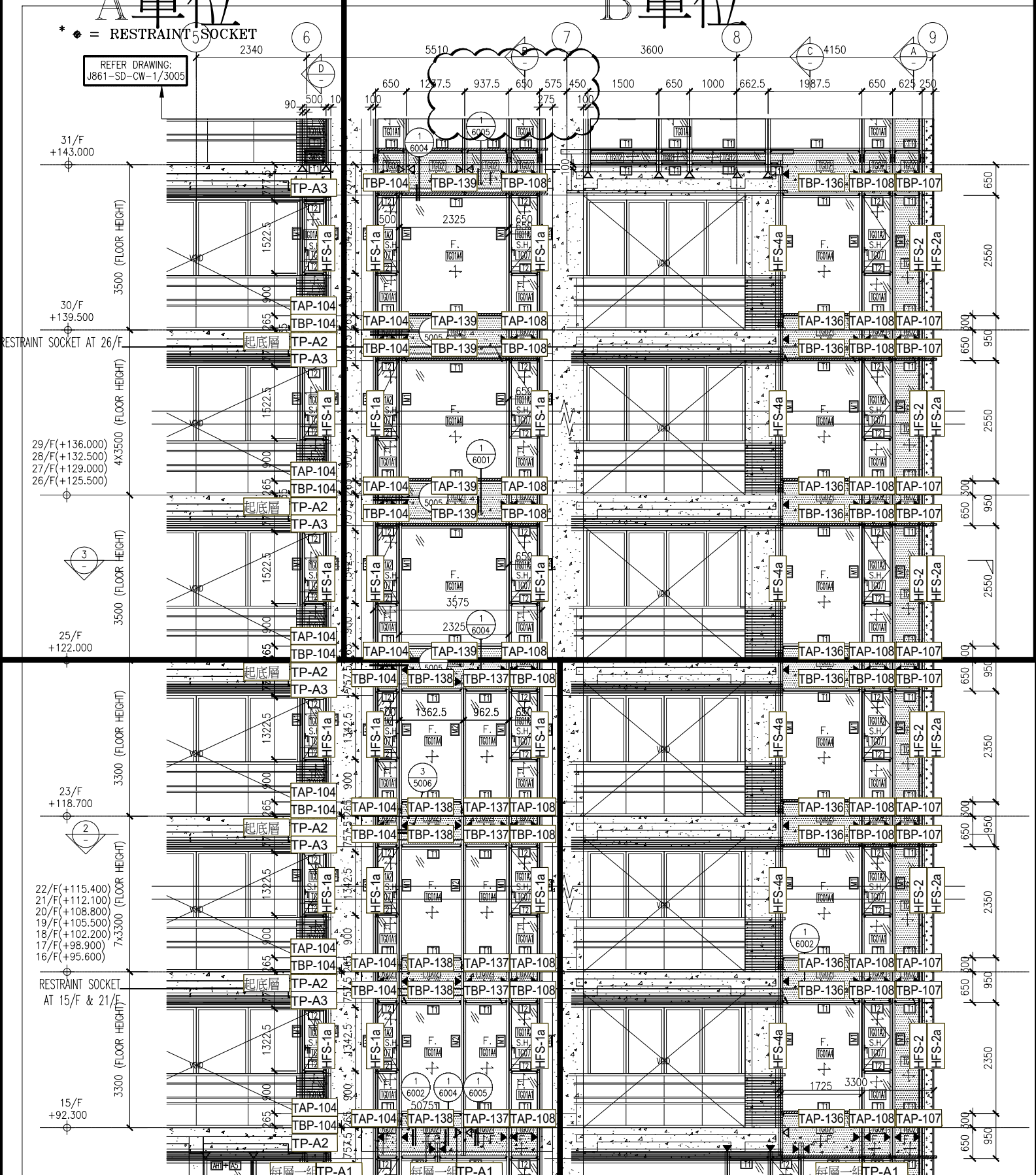

REFER DRAWING:
J861-SD-CW-1/3002

B單位

C單位

J861-CW-SD-3004

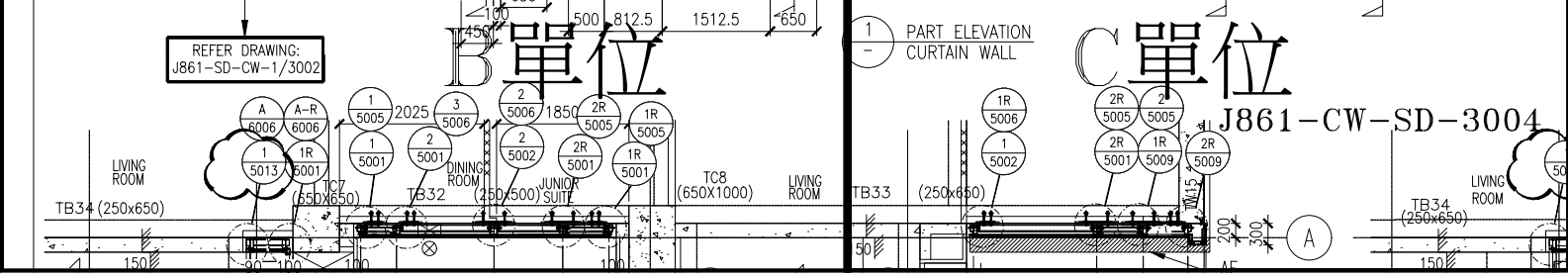

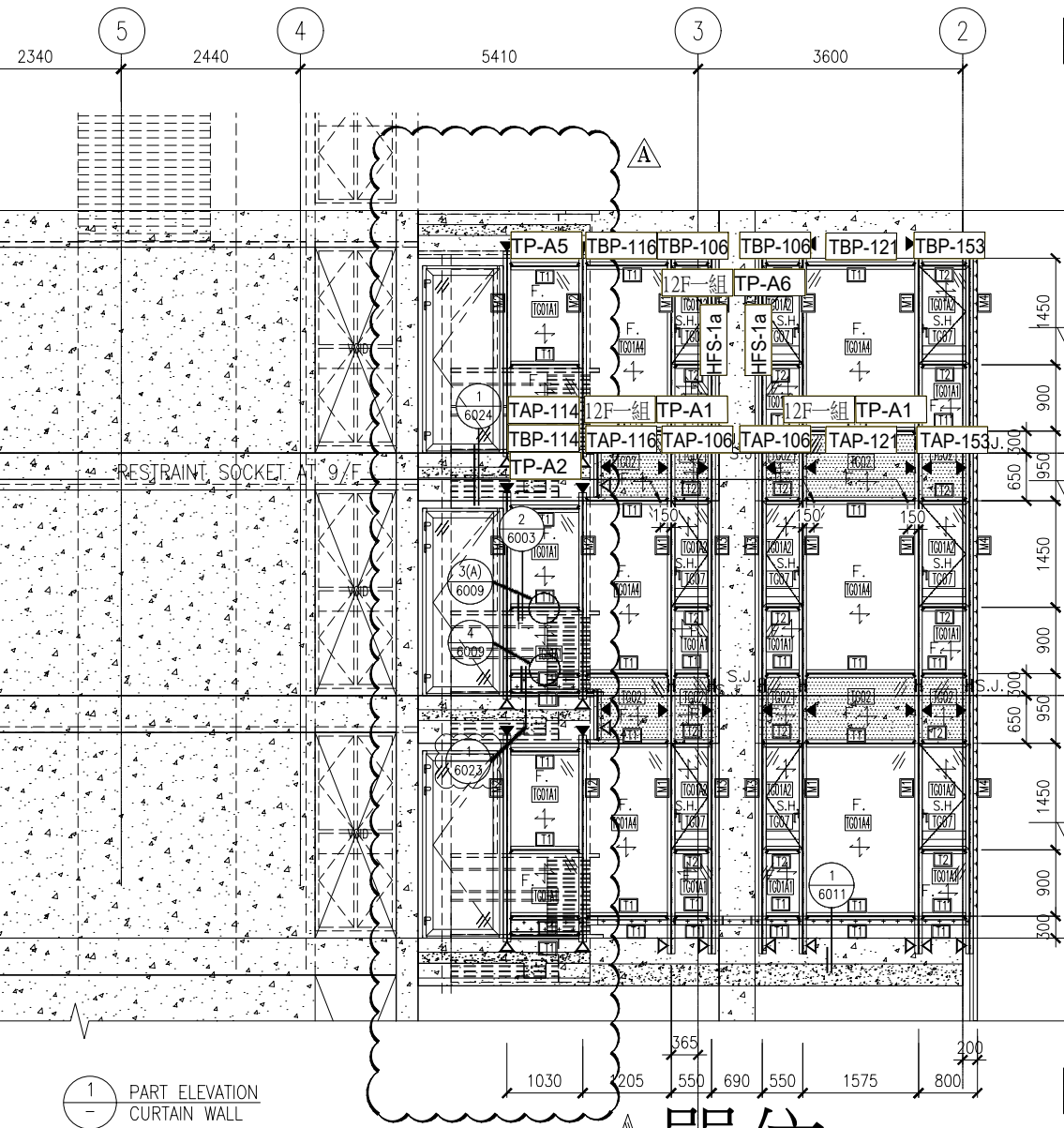

REFER DRAWING:
J861-SD-CW-1/3008

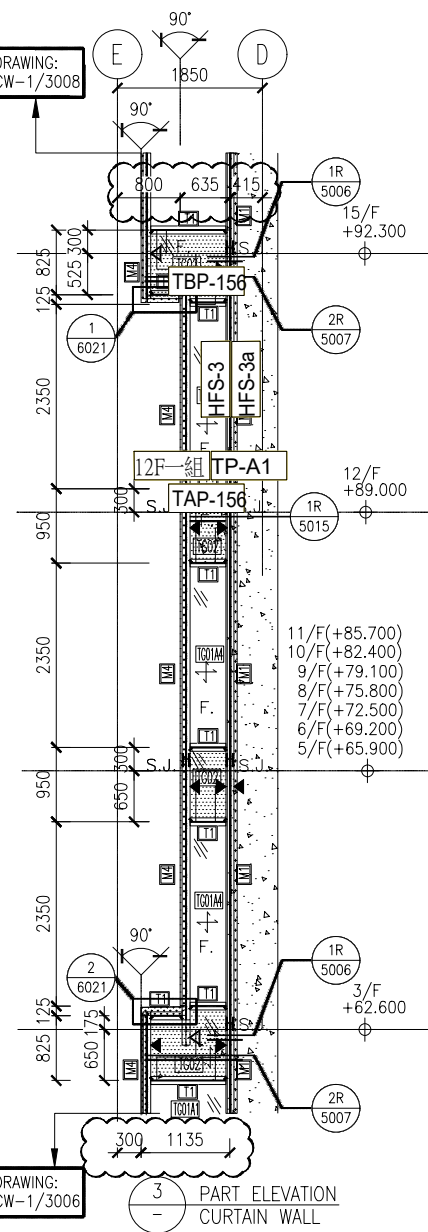

REFER DRAWING:
J861-SD-CW-1/3006

1 PART ELEVATION
CURTAIN WALL

3 PART ELEVATION
CURTAIN WALL

單位

J861-CW-SD-3007A

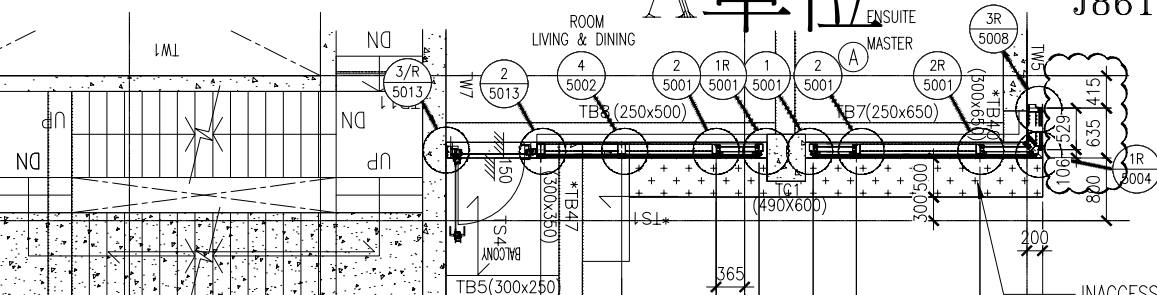

2. ALL ELEVATIONS ARE VIEWED FROM OUTSIDE.
3. ALL DIMENSIONS TO BE VERIFIED ON SITE BEFORE FABRICATION.

LEGEND :

- (X1) — DETAIL MARK NO.
- (X001) — REFER SHEET NO.

1. F.F.L. --- FINISHED FLOOR LEVEL
2. S.F.L. --- STRUCTURAL FLOOR LEVEL
3. (R) --- REVERSED DETAIL

B	8/11/2024	GENERAL REVISED	
A	16/9/2024	GENERAL REVISED	
NO.	DATE	REVISED	BY

CLIENT :
MILLION BASE PROPERTIES LIMITED

ARCHITECT :
WONG TUNG & PARTNERS LIMITED
ARCHITECTS & PLANNERS



STRUCTURAL ENGINEER :
SYW & ASSOCIATES LTD.
CHARTERED ENGINEERS & AUTHORIZED PERSONS
邵賢偉建築工程師



MAIN CONTRACTOR :
顯利工程有限公司
HIEN LEE ENGINEERING CO., LTD.

美特鋁質有限公司
MIDI ALUMINIUM FABRICATOR LTD.
Units 6-8, Sunray Industrial Centre, 1/F
610 Cha Kwo Ling Road, Kowloon
Tel:23489211-4 Fax:(852)2727666

JOB NO. : J-861

PROJECT :
PROPOSED RESIDENTIAL
DEVELOPMENT AT NOS. 3-6
GLENFAY CENTRAL HONG KONG

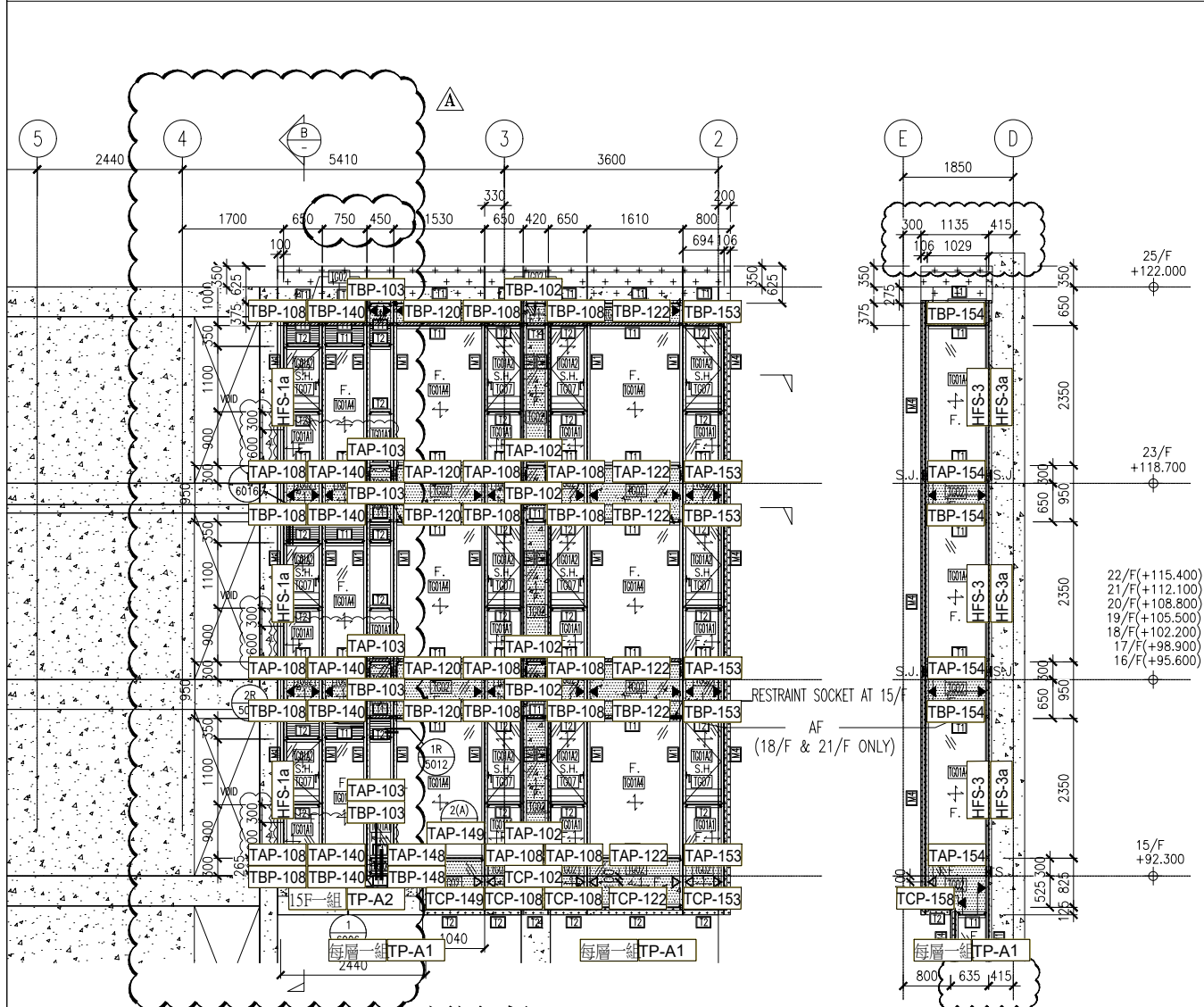

NOTE :

1. ALL DIMENSIONS ARE IN mm.
2. ALL ELEVATIONS ARE VIEWED FROM OUT
3. ALL DIMENSIONS TO BE VERIFIED ON SITE BEFORE FABRICATION.

LEGEND :

(X1) --- DETAIL MARK NO.
 (X001) --- REFER SHEET NO.

1. F.F.L. --- FINISHED FLOOR LEVEL
2. S.F.L. --- STRUCTURAL FLOOR LEVEL
3. (R) --- REVERSED DETAIL

B	8/11/2024	GENERAL REVISION
A	16/9/2024	GENERAL REVISION
NO.	DATE	REVISED

CLIENT :

MILLION BASE PROPERTIES LIMITED

ARCHITECT :

WONG TUNG & PARTNERS LIMITED
 ARCHITECTS & PLANNERS

STRUCTURAL ENGINEER :

SYW | SYW & ASSOCIATES
 CHARTERED ENGINEERS & ARCHITECTS
 邵賢偉建築師

MAIN CONTRACTOR :

顯利工程有限公司
 HIEN LEE ENGINEERING CO., LTD.

MIDI ALUMINIUM FABRIC
 美特鋁質有限公司
 Units 6-8, Sunray Industrial Centre, 1/F
 610 Cha Kwo Ling Road, Kowloon
 Tel:23489211-4 Fax:(852)2727666

JOB NO. : J-861

PROJECT : PROPOSED RESIDENTIAL DEVELOPMENT AT NOS. 3-6 CHANGHAI CENTRAL ROAD

單位 J861-CW-SD-3008A

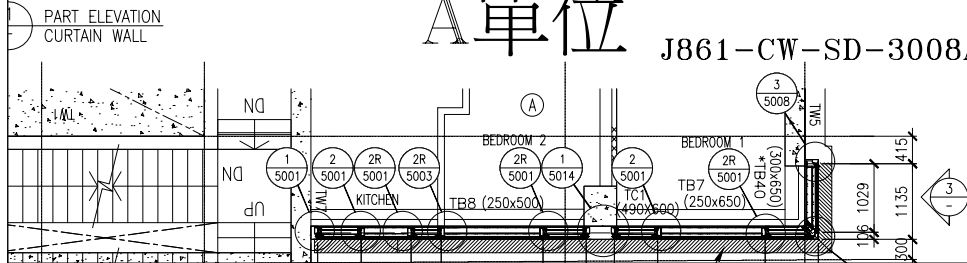

= RESTRAINT SOCKET

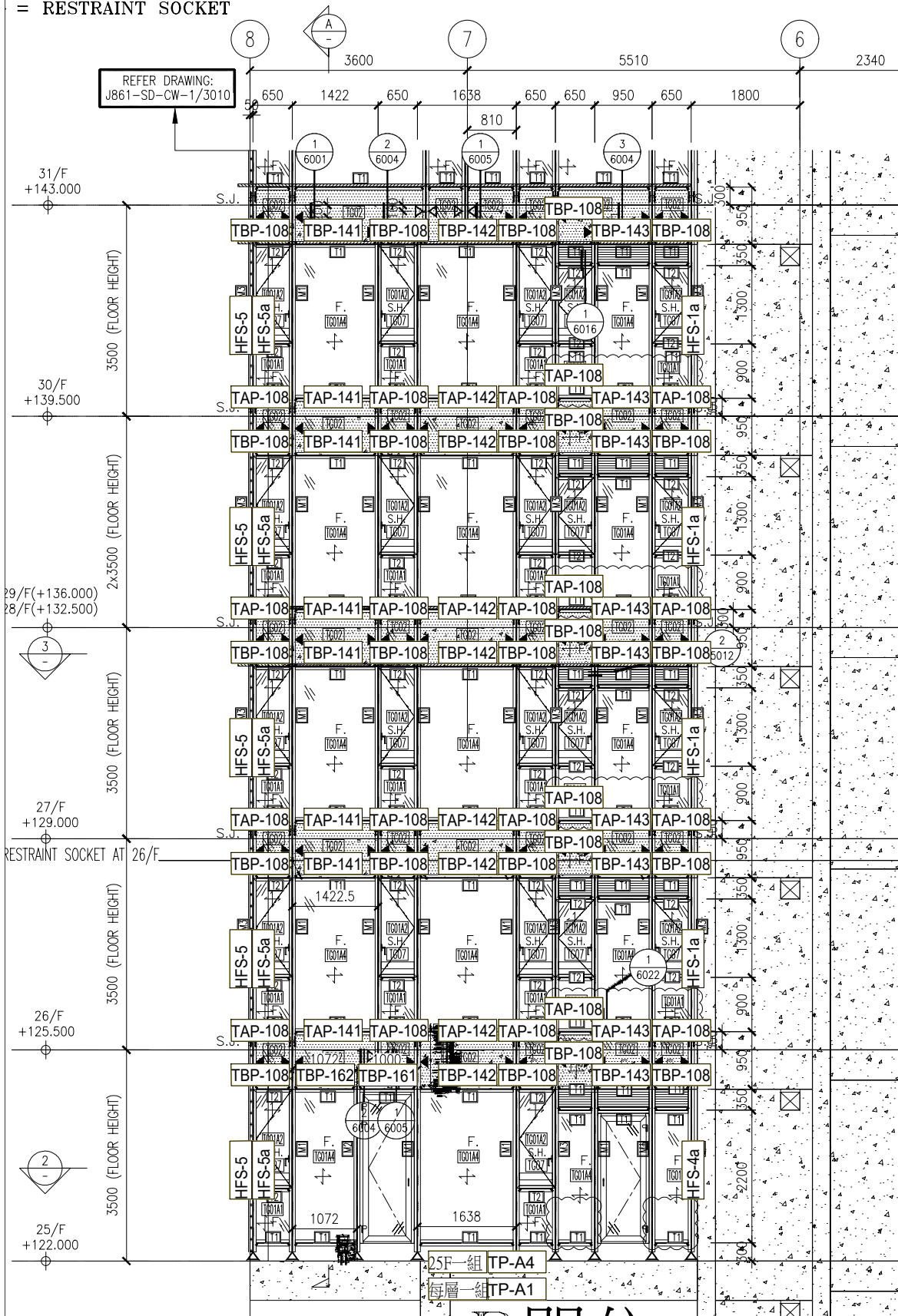

J861-CW-SD-3009B

B單位

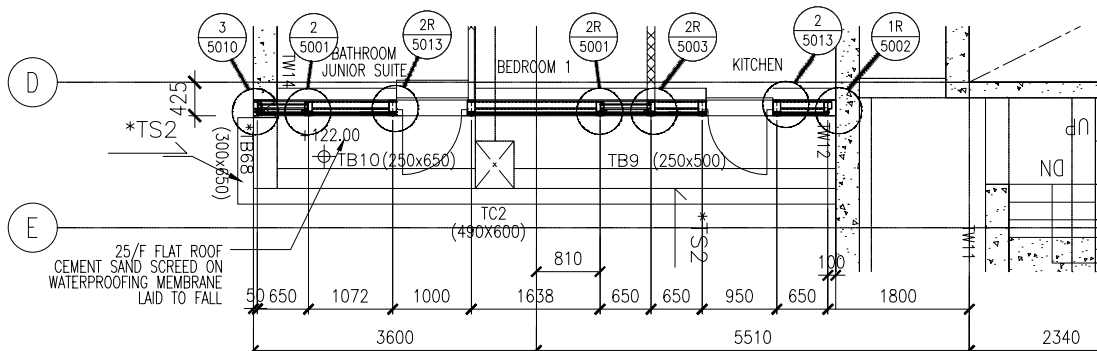

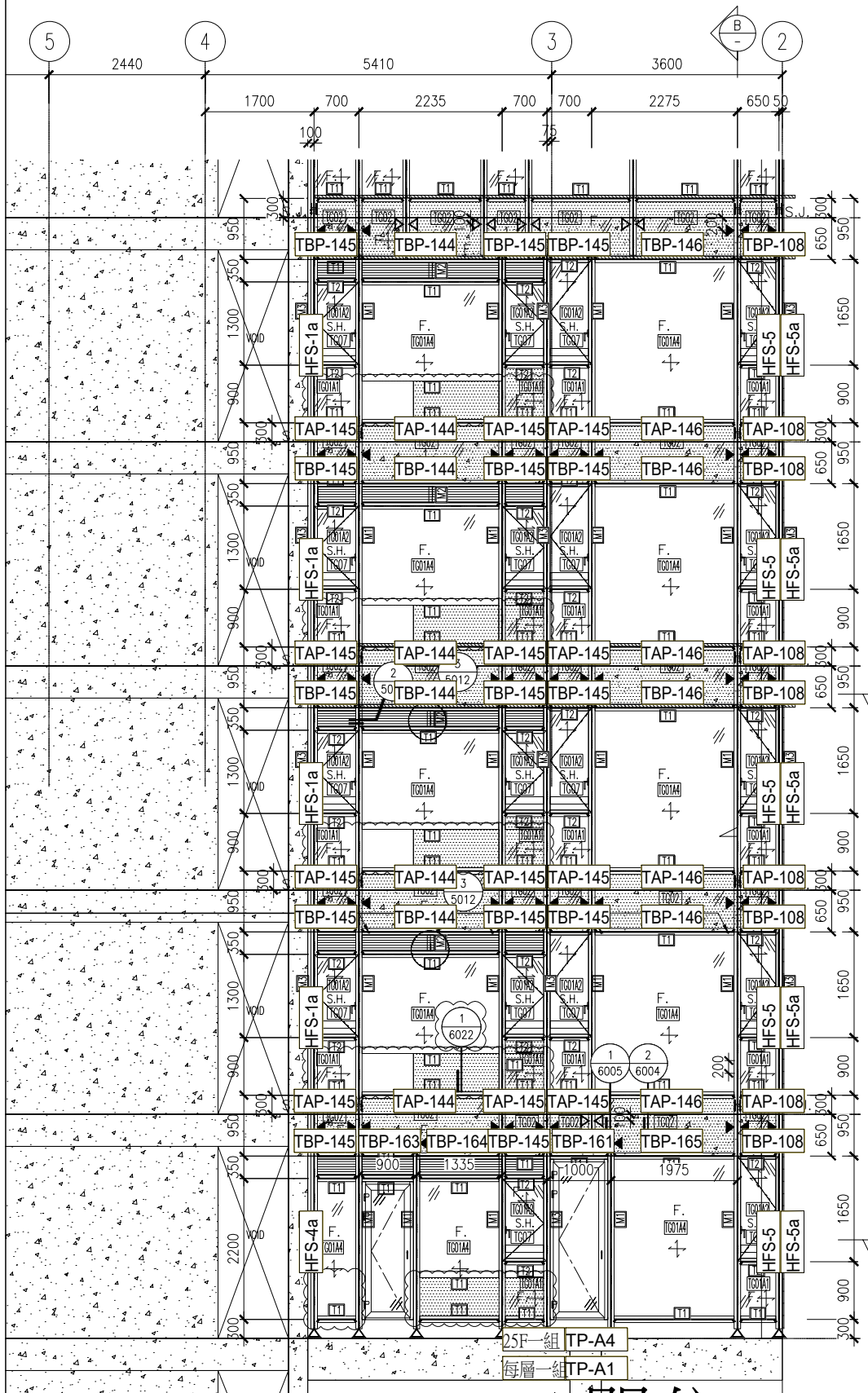

1 PART ELEVATION CURTAIN WALL

J861-CW-SD-3009A

A單位

