



工程指示 / 要求簡箋 ENGINEER INSTRUCTIONS(E.I.)

工程指示編號:	EI- 8936	修改版本:	C
	HK- 0749		
工程編號:	J 861	工程名稱:	己連拿利
收件人:	生統	發件人:	細佬
工程項目:	幕牆-地盤用鋁板拆圖	日期:	26/09/2025

<input type="checkbox"/> 原合約工程包	<input type="checkbox"/> 原合約工程加 / 減賬 QT-	<input type="checkbox"/> 新工程報價 QT-
---------------------------------	------------------------------------------	------------------------------------

信件批核號碼/圖紙參考編號:	批核模具圖紙編號:
客戶指示附件:	管理內部批簽署:

<input type="checkbox"/> 初步鋁料 B.M.	<input type="checkbox"/> 加工拆圖, 然後生產	<input type="checkbox"/> 尺寸表
<input type="checkbox"/> 正式鋁料 B.M.	<input type="checkbox"/> 技術上資料/指示	<input type="checkbox"/> 報價
<input type="checkbox"/> 配件 B.M.	<input type="checkbox"/> 樣辦或貨品說明書	<input type="checkbox"/> 分判合約
<input type="checkbox"/> 其他:		

內容: 部份由鉻化改成Mill  備注: 9月25日微信通知
完成上列要求日期: 29/09/2025

國內

<input type="checkbox"/> 生產技術總監	<input type="checkbox"/> 連附件	<input checked="" type="checkbox"/> 技術部	<input checked="" type="checkbox"/> 連附件	<input type="checkbox"/> 生產部	<input type="checkbox"/> 連附件
<input type="checkbox"/> 採購部	<input type="checkbox"/> 連附件	<input checked="" type="checkbox"/> 生產統籌部	<input checked="" type="checkbox"/> 連附件	<input type="checkbox"/> 報關組	<input type="checkbox"/> 連附件
<input checked="" type="checkbox"/> 質檢部	<input checked="" type="checkbox"/> 連附件	<input type="checkbox"/> 會計部	<input type="checkbox"/> 連附件	<input type="checkbox"/> 機械設計部	<input type="checkbox"/> 連附件
<input type="checkbox"/> 香港辦	<input type="checkbox"/> 連附件	<input type="checkbox"/> 其他:			

香港

<input type="checkbox"/> 行政部	<input type="checkbox"/> 連附件	<input type="checkbox"/> 會計部	<input type="checkbox"/> 連附件	<input type="checkbox"/> 統籌部	<input type="checkbox"/> 連附件	<input type="checkbox"/> 工程部	<input type="checkbox"/> 連附件
<input type="checkbox"/> 採購部	<input type="checkbox"/> 連附件	<input type="checkbox"/> QS部	<input type="checkbox"/> 連附件	<input type="checkbox"/> 地盤管理	<input type="checkbox"/> 連附件	<input type="checkbox"/> 維修部	<input type="checkbox"/> 連附件

*發件人簽署:	*組別成員批核簽署:
傳遞編號:	項目經理簽署: 

 <b>美特鋁質</b> 有限公司 MIDI Aluminium Fabricator Ltd.		工程號:	J-861	計算:	陳福慶	日期:	2025.04.02	送呈:	細佬						
		地盤名稱:	己連拿利	核對:	謝永林	日期:	2025.04.18	副本:							
地盤用鋁板B.M.表		項目類別:	幕牆收口鋁板(2F-11F樣板層)	批准:		日期:		A/C Code:							
		修改版次:	A版	總V.F.:	158.78	總重量:	1501.68								
序號	修改內容	鋁板圖號	鋁板名稱		實用	後備	總數	總重量	單件展開面積m <sup>2</sup>	總展開面積m <sup>2</sup>	單件V.F.m <sup>2</sup>	總V.F.m <sup>2</sup>	位置圖	樓層	類型
98	依據EI8934E修改	XZ-001	3mm厚鋁板		1	0	1	0.222	0.027	0.027	0.000	0.000	CW-3006	2/F	工廠安裝
99	依據EI8934E修改	XZ-002	3mm厚鋁板		1	0	1	1.697	0.209	0.209	0.000	0.000	CW-3006	2/F	工廠安裝
			3mm厚鋁板		8	0	8	13.574	0.209	1.670	0.000	0.000	CW-3007	3/F-11/F	工廠安裝
100	依據EI8934E修改	XZ-003	3mm厚鋁板		1	0	1	0.684	0.084	0.084	0.000	0.000	CW-3006	2/F	工廠安裝
			3mm厚鋁板		8	0	8	5.470	0.084	0.673	0.000	0.000	CW-3007	3/F-11/F	工廠安裝
101	依據EI8934E修改	XZ-001R	3mm厚鋁板		1	0	1	0.222	0.027	0.027	0.000	0.000	CW-3006	2/F	工廠安裝
102	依據EI8934E修改	XZ-002R	3mm厚鋁板		1	0	1	1.697	0.209	0.209	0.000	0.000	CW-3006	2/F	工廠安裝
			3mm厚鋁板		8	0	8	13.574	0.209	1.670	0.000	0.000	CW-3007	3/F-11/F	工廠安裝
103	依據EI8934E修改	XZ-003R	3mm厚鋁板		1	0	1	0.684	0.084	0.084	0.000	0.000	CW-3006	2/F	工廠安裝
			3mm厚鋁板		8	0	8	5.470	0.084	0.673	0.000	0.000	CW-3007	3/F-11/F	工廠安裝
104					統計:		38	43.295		5.325		0.000			

銘化改成MILL



美特鋁質有限公司  
MIDI Aluminium Fabricator Ltd.

物料編號	數量	樓層	施工圖位置
XZ-001	1	2/F	J861-SD-CW-3006
合計:	1		

工程號	J-861	地盤	己連拿利
-----	-------	----	------

工廠用

依據EI8934E版修改

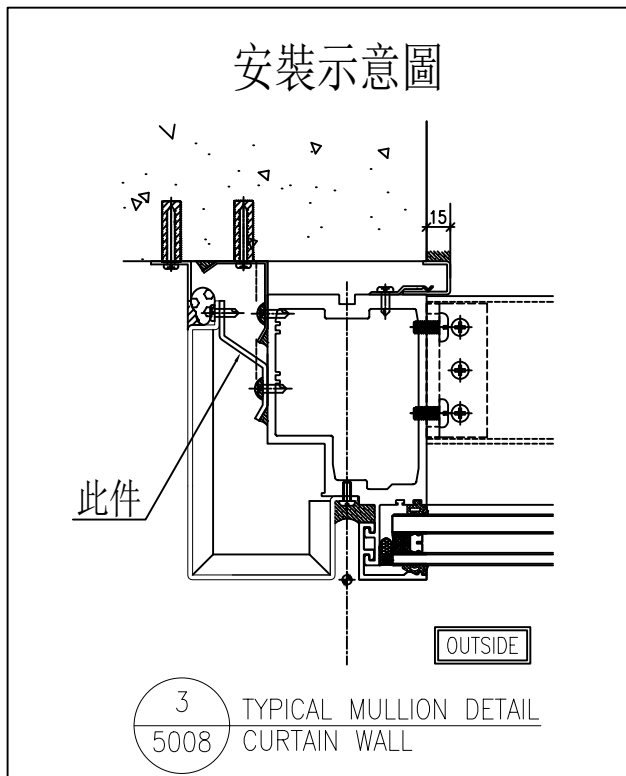
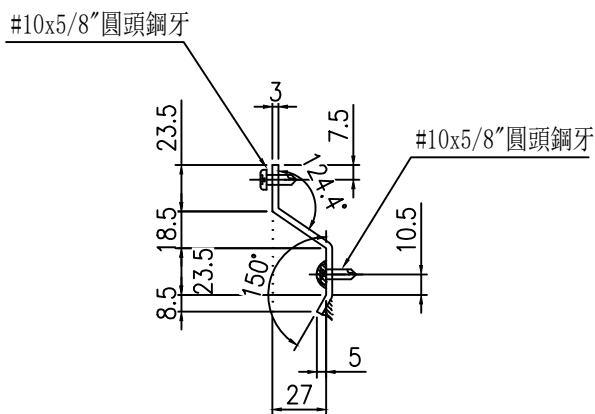
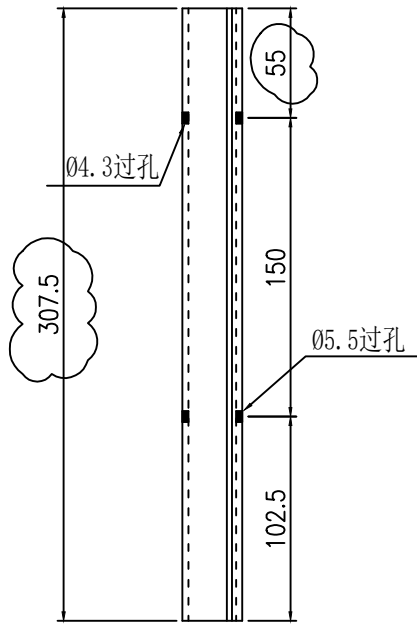

名稱	鋁板拆圖	制圖	陳福慶	2025-05-23	修改	B	
材料	3mm鋁板	復核	謝永林	2025-05-28	日期	2025-06-03	
顏色	<b>MILL</b>	批准			圖號	XZ-001	



美特鋁質有限公司  
MIDI Aluminium Fabricator Ltd.

物料編號	數量	樓層	施工圖位置
XZ-002	1	2/F	J861-SD-CW-3006
	8	3/F-11/F	J861-SD-CW-3007
合計:	9		

工程號	J-861	地盤	己連拿利
-----	-------	----	------

工廠用

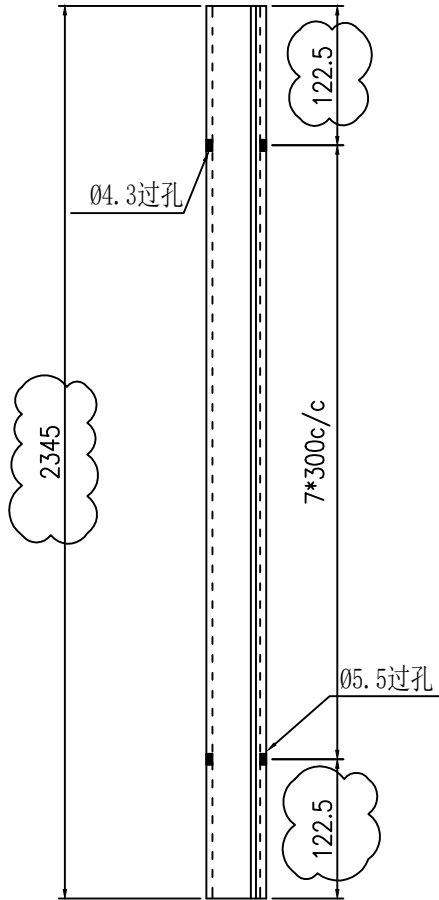

依據EI8934E版修改

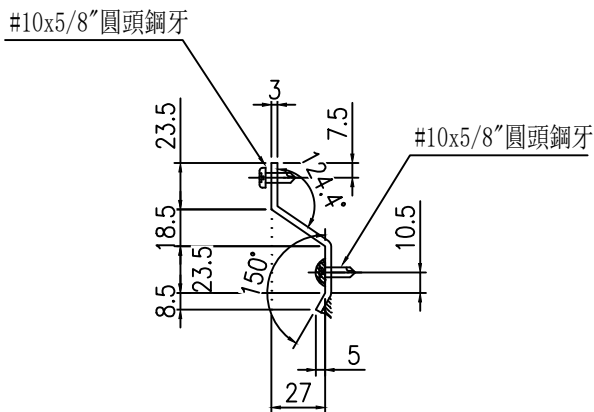

安裝示意圖

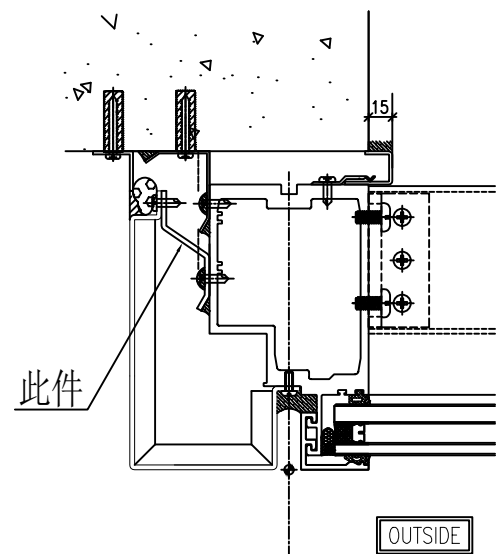

3 TYPICAL MULLION DETAIL  
5008 CURTAIN WALL

名稱	鋁板拆圖	制圖	陳福慶	2025-05-23	修改	B	
材料	3mm鋁板	復核	謝永林	2025-05-28	日期	2025-06-03	
顏色	<b>MILL</b>	批准			圖號	XZ-002	

物料編號	數量	樓層	施工圖位置
XZ-003	1	2/F	J861-SD-CW-3006
	8	3/F-11/F	J861-SD-CW-3007
合計:	9		

工程號	J-861	地盤	己連拿利
-----	-------	----	------

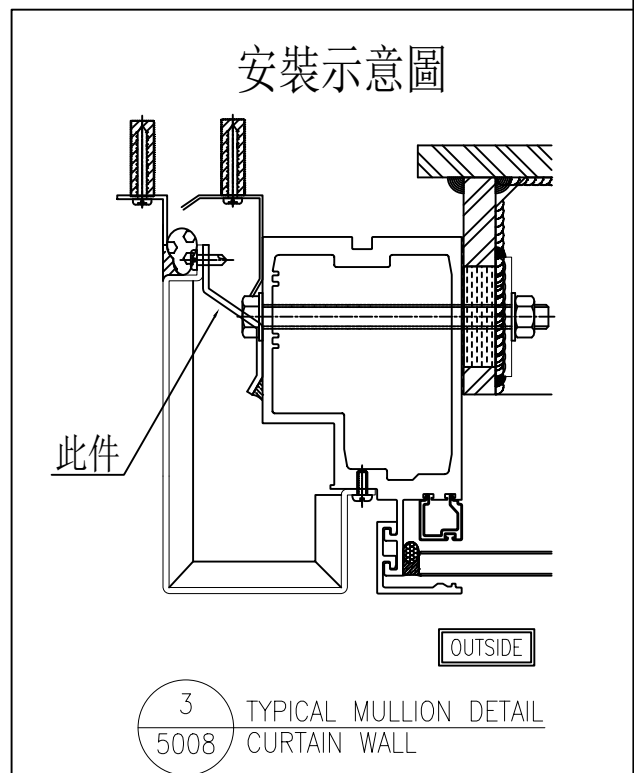
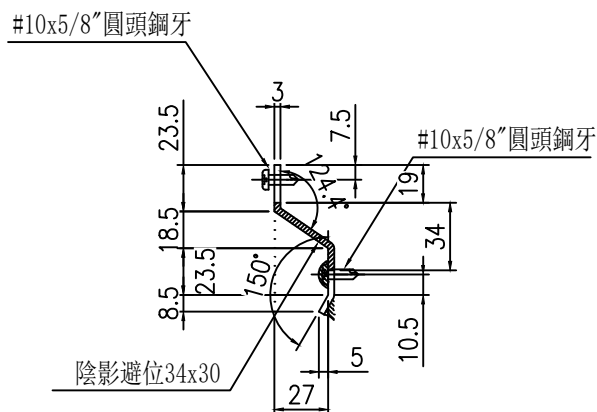
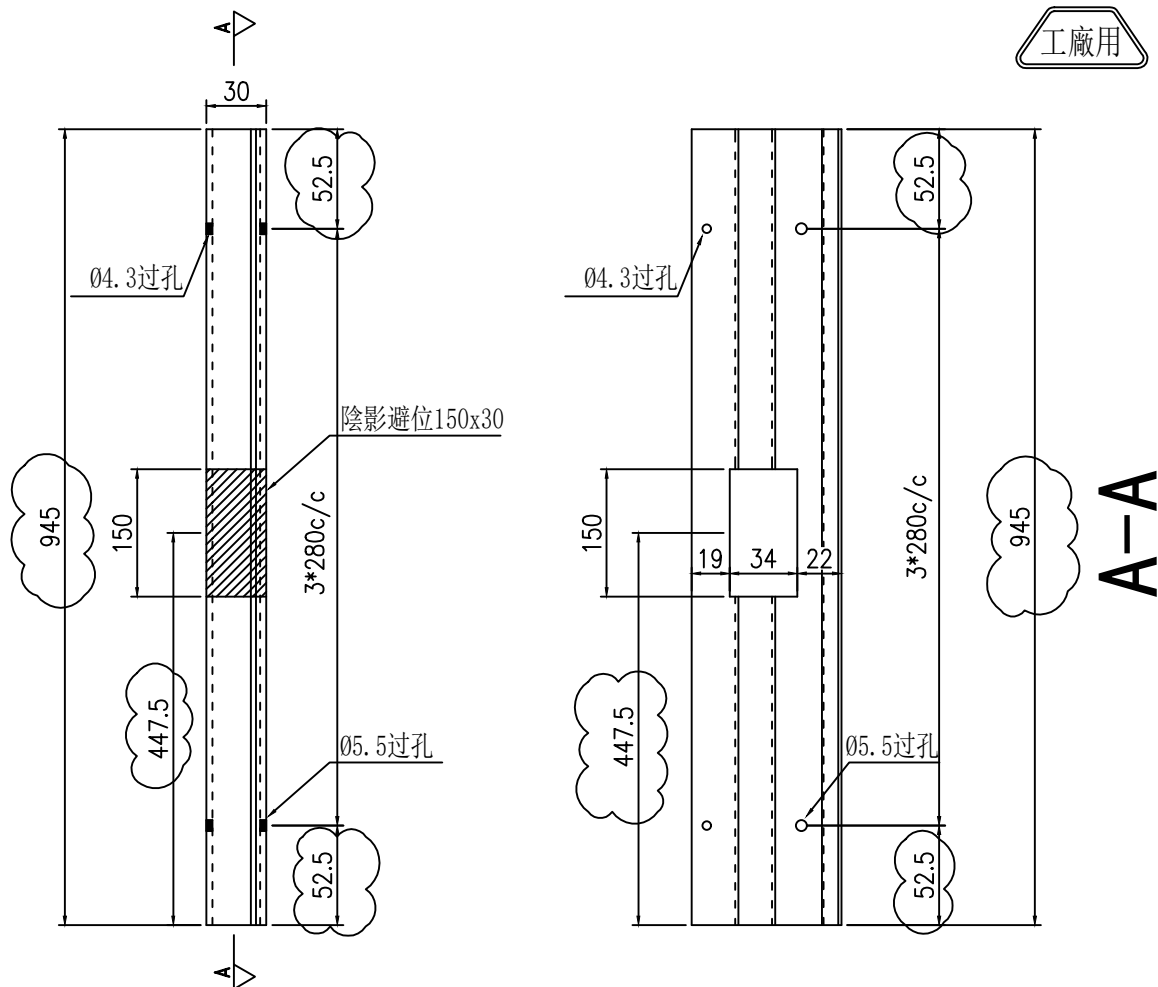

依據EI8934E版修改

名稱	鋁板拆圖	制圖	陳福慶	2025-05-23	修改	B		
材料	3mm鋁板	復核	謝永林	2025-05-28	日期	2025-06-03		
顏色	<b>MILL</b>	批準			圖號	XZ-003		

物料編號	數量	樓層	施工圖位置
XZ-001R	1	2/F	J861-SD-CW-3006
合計:	1		

工程號	J-861	地盤	己連拿利
-----	-------	----	------

工廠用

依據EI8934E版修改

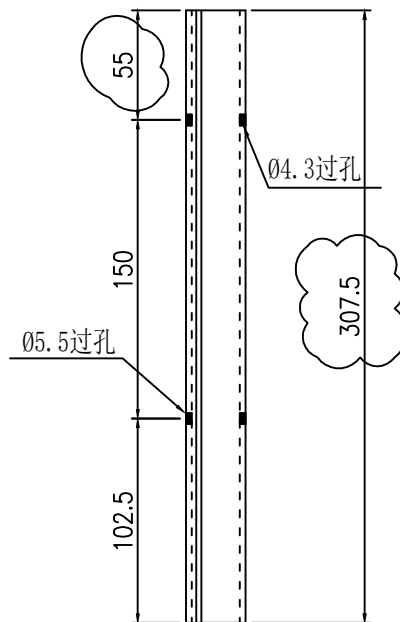

安裝示意圖

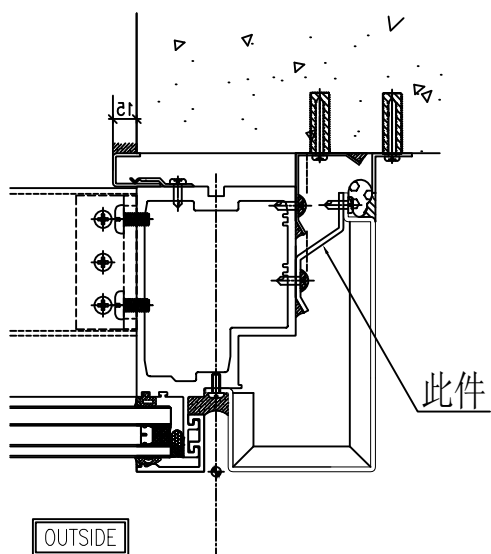

TYPICAL MULLION DETAIL 3R  
CURTAIN WALL 5008

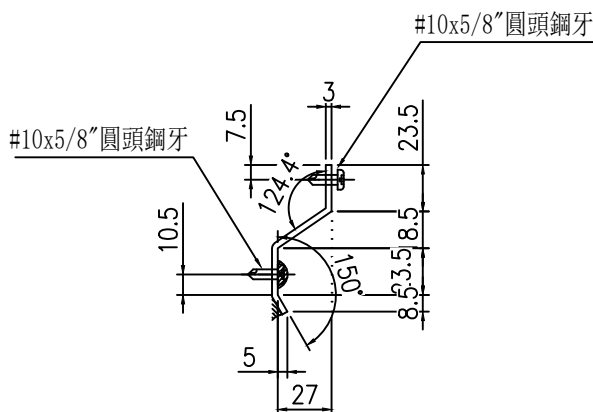

名稱	鋁板拆圖	制圖	陳福慶	2025-05-23	修改	B		
材料	3mm鋁板	復核	謝永林	2025-05-28	日期	2025-06-03		
顏色	<b>MILL</b>	批準			圖號	XZ-001R		

物料編號	數量	樓層	施工圖位置
XZ-002R	1	2/F	J861-SD-CW-3006
	8	3/F-11/F	J861-SD-CW-3007
合計:	9		

工程號	J-861	地盤	己連拿利
-----	-------	----	------

工廠用

依據EI8934E版修改

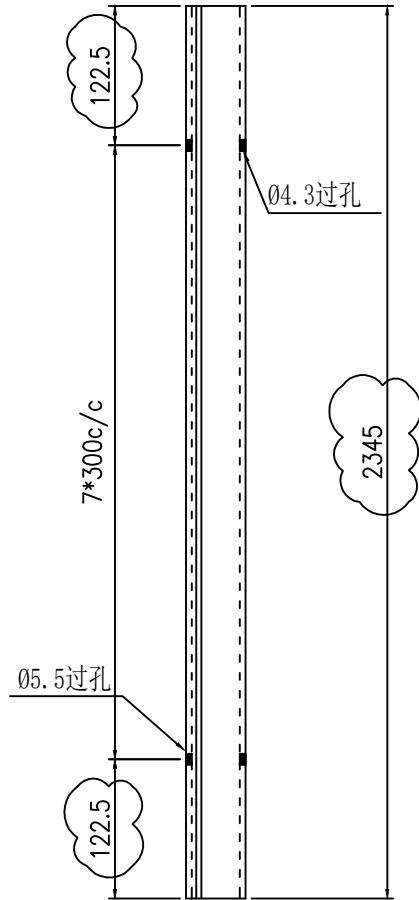

安裝示意圖

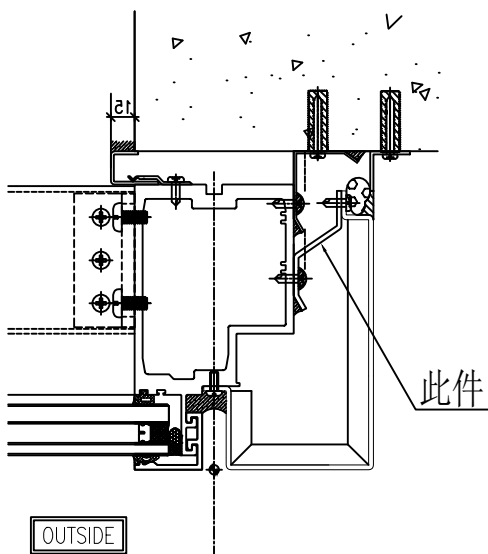

TYPICAL MULLION DETAIL 3R  
CURTAIN WALL 5008

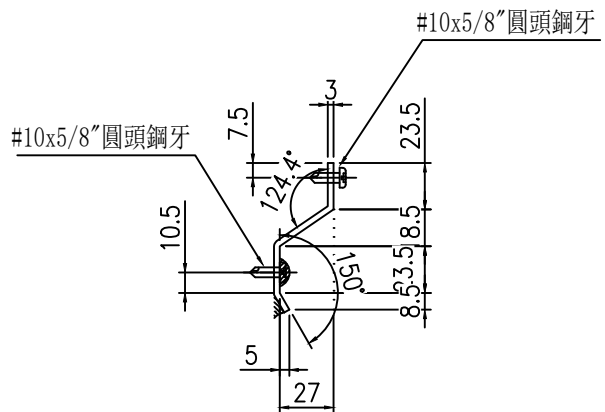

名稱	鋁板拆圖	制圖	陳福慶	2025-05-23	修改	B		
材料	3mm鋁板	復核	謝永林	2025-05-28	日期	2025-06-03		
顏色	<b>MILL</b>	批準			圖號	XZ-002R		

物料編號	數量	樓層	施工圖位置
XZ-003R	1	2/F	J861-SD-CW-3006
	8	3/F-11/F	J861-SD-CW-3007
合計:	9		

工程號	J-861	地盤	己連拿利
-----	-------	----	------

工廠用

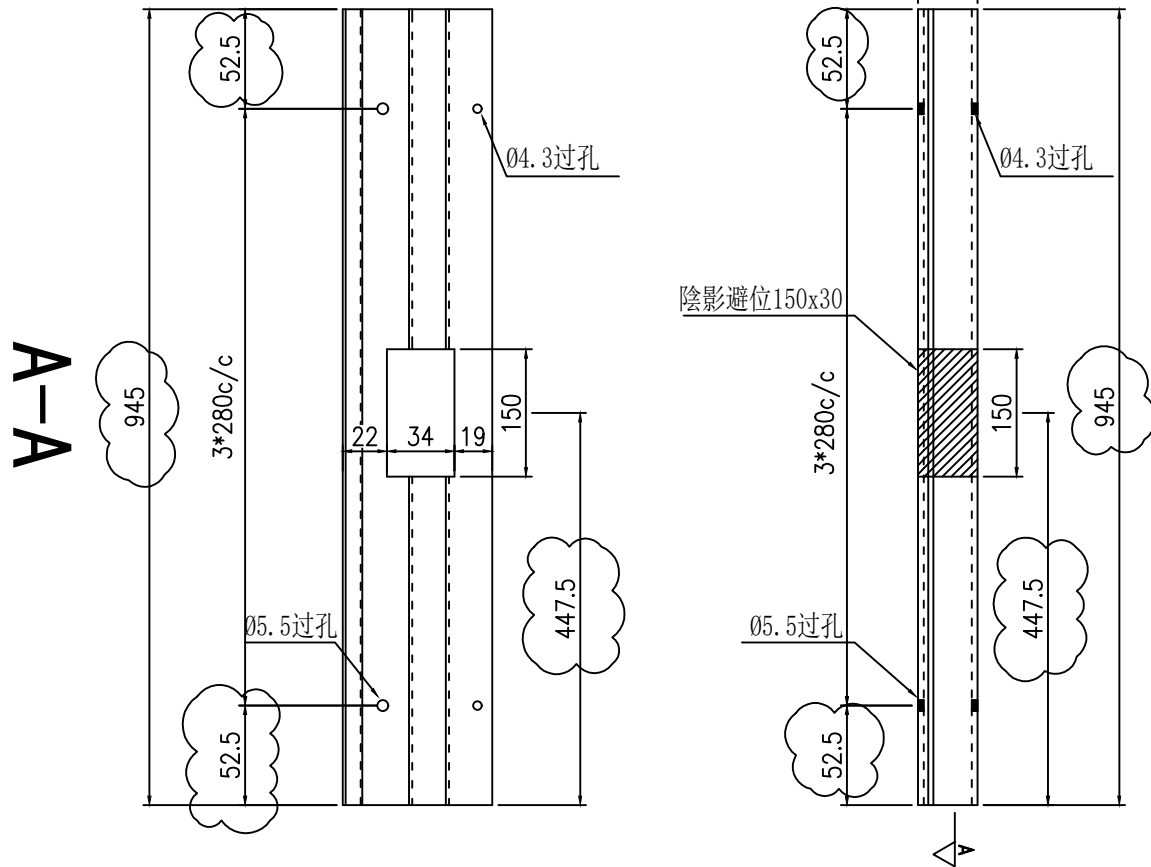

安裝示意圖

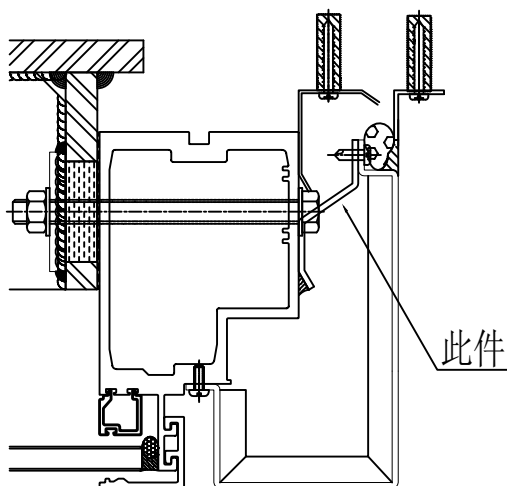

OUTSIDE

TYPICAL MULLION DETAIL 3R  
CURTAIN WALL 5008

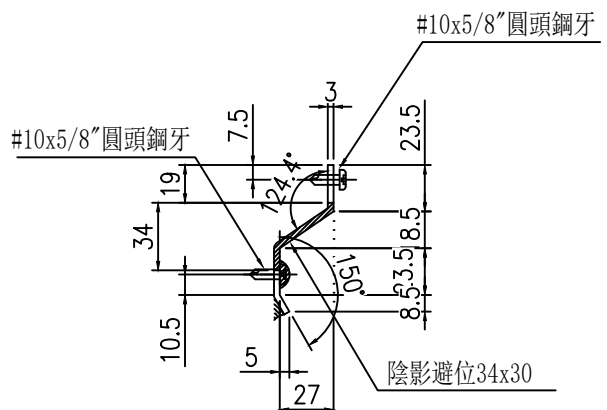

依據EI8934E版修改

名稱	鋁板拆圖	制圖	陳福慶	2025-05-23	修改	B	
材料	3mm鋁板	復核	謝永林	2025-05-28	日期	2025-06-03	
顏色	MILL	批準			圖號	XZ-003R	