



工程指示 / 要求簡箋 ENGINEER INSTRUCTIONS(E.I.)

|         |          |       |            |
|---------|----------|-------|------------|
| 工程指示編號: | EI- 8929 | 修改版本: | A          |
|         | HK- 0457 |       |            |
| 工程編號:   | J 861    | 工程名稱: | 己連拿利       |
| 收件人:    | 生統       | 發件人:  | 細佬         |
| 工程項目:   | FD門-加工圖  | 日期:   | 26/05/2025 |

|                                 |  |                                    |
|---------------------------------|--|------------------------------------|
| <input type="checkbox"/> 原合約工程包 | <input type="checkbox"/> 原合約工程加 / 減賬 QT- | <input type="checkbox"/> 新工程報價 QT- |
|---------------------------------|--|------------------------------------|

|                |           |
|----------------|-----------|
| 信件批核號碼/圖紙參考編號: | 批核模具圖紙編號: |
| 客戶指示附件:        | 管理內部批簽署:  |

|                                    |                                     |                               |
|------------------------------------|-------------------------------------|-------------------------------|
| <input type="checkbox"/> 初步鋁料 B.M. | <input type="checkbox"/> 加工拆圖, 然後生產 | <input type="checkbox"/> 尺寸表  |
| <input type="checkbox"/> 正式鋁料 B.M. | <input type="checkbox"/> 技術上資料/指示   | <input type="checkbox"/> 報價   |
| <input type="checkbox"/> 配件 B.M.   | <input type="checkbox"/> 樣辦或貨品說明書   | <input type="checkbox"/> 分判合約 |
| <input type="checkbox"/> 其他:       |                                     |                               |

|                      |
|----------------------|
| 內容:<br>修改加工圖         |
| 完成上列要求日期: 04/06/2025 |

國內

|                                 |                              |   |   |                                |                              |
|---------------------------------|------------------------------|---|---|--------------------------------|------------------------------|
| <input type="checkbox"/> 生產技術總監 | <input type="checkbox"/> 連附件 | <input checked="" type="checkbox"/> 技術部   | <input checked="" type="checkbox"/> 連附件 | <input type="checkbox"/> 生產部   | <input type="checkbox"/> 連附件 |
| <input type="checkbox"/> 採購部    | <input type="checkbox"/> 連附件 | <input checked="" type="checkbox"/> 生產統籌部 | <input checked="" type="checkbox"/> 連附件 | <input type="checkbox"/> 報關組   | <input type="checkbox"/> 連附件 |
| <input type="checkbox"/> 質檢部    | <input type="checkbox"/> 連附件 | <input type="checkbox"/> 會計部              | <input type="checkbox"/> 連附件            | <input type="checkbox"/> 機械設計部 | <input type="checkbox"/> 連附件 |
| <input type="checkbox"/> 香港辦    | <input type="checkbox"/> 連附件 | <input type="checkbox"/> 其他:              |   |                                |                              |

香港

|                              |                              |                              |                              |                               |                              |                              |                              |
|------------------------------|------------------------------|------------------------------|------------------------------|-------------------------------|------------------------------|------------------------------|------------------------------|
| <input type="checkbox"/> 行政部 | <input type="checkbox"/> 連附件 | <input type="checkbox"/> 會計部 | <input type="checkbox"/> 連附件 | <input type="checkbox"/> 統籌部  | <input type="checkbox"/> 連附件 | <input type="checkbox"/> 工程部 | <input type="checkbox"/> 連附件 |
| <input type="checkbox"/> 採購部 | <input type="checkbox"/> 連附件 | <input type="checkbox"/> QS部 | <input type="checkbox"/> 連附件 | <input type="checkbox"/> 地盤管理 | <input type="checkbox"/> 連附件 | <input type="checkbox"/> 維修部 | <input type="checkbox"/> 連附件 |

|         |   |
|---------|---|
| *發件人簽署: | *組別成員批核簽署:  |
| 傳遞編號:   | 項目經理簽署:  |

## 圖則登記表

DRAWING REGISTER

接收日期 Receiving Date (適用於客戶圖則)

|                     |                       |    |    |    |  |  |  |  |  |
|---------------------|-----------------------|----|----|----|--|--|--|--|--|
| 工程名稱 Project Title: | 己連拿利                  | 年  |    |    |  |  |  |  |  |
|                     | T1 2/F-12/F FD門拆圖     | 月  |    |    |  |  |  |  |  |
| 工程編號 Project No:    | J-861                 | 日  |    |    |  |  |  |  |  |
|                     | 分發予 Distributed To    | 年  | 25 | 25 |  |  |  |  |  |
|                     |                       | 月  | 5  | 5  |  |  |  |  |  |
|                     |                       | 日  | 8  | 23 |  |  |  |  |  |
|                     |                       |    |    |    |  |  |  |  |  |
| 圖則編號<br>Drg. No.    | 圖則名稱<br>Drawing Title |    |    |    |  |  |  |  |  |
| TFD-01              | 70FD門組裝圖              | 1  | -  | -  |  |  |  |  |  |
| TFD-01 DT           | 70FD門節點圖              | 2  | -  | -  |  |  |  |  |  |
| TFD-01R             | 70FD門組裝圖              | 3  | -  | -  |  |  |  |  |  |
| TFD-01R DT          | 70FD門節點圖              | 4  | -  | -  |  |  |  |  |  |
| TFD-02              | 70FD門組裝圖              | 5  | -  | -  |  |  |  |  |  |
| TFD-02 DT           | 70FD門節點圖              | 6  | -  | -  |  |  |  |  |  |
| TFD-02R             | 70FD門組裝圖              | 7  | -  | -  |  |  |  |  |  |
| TFD-02R DT          | 70FD門節點圖              | 8  | -  | -  |  |  |  |  |  |
| 70FD-E1             | 70FD門多點鎖, 拉巴放樣圖       | 9  | -  | -  |  |  |  |  |  |
| 70FD-F1             | 70FD門多點鎖, 拉巴放樣圖       | 10 | -  | -  |  |  |  |  |  |
| 70FD-E2             | 70FD門多點鎖, 拉巴放樣圖       | 11 | -  | -  |  |  |  |  |  |
| 70FD-F2             | 70FD門多點鎖, 拉巴放樣圖       | 12 | -  | -  |  |  |  |  |  |
| EF-LJ-01            | 鋁角拆圖                  | 13 | -  | -  |  |  |  |  |  |
| EF-LJ-02            | 鋁角拆圖                  | 14 | -  | -  |  |  |  |  |  |
| Z-EF-01             | Z字料加工圖                | 15 | -  | -  |  |  |  |  |  |
| EF-HY-01            | FD門較加力巴加工圖            | 16 | -  | -  |  |  |  |  |  |
| EF-HY-02            | 門較加力铝巴                | 17 | -  | -  |  |  |  |  |  |
| EF-HY-03            | 門較加力铝巴                | 18 | -  | -  |  |  |  |  |  |
| EF-HY-04            | 105x17x1厚铝巴           | 19 | -  | -  |  |  |  |  |  |
| X86578-E1L          | 70門邊企加工圖              | 20 | -  | -  |  |  |  |  |  |
| X86578-E1R          | 70門邊企加工圖              | 21 | -  | -  |  |  |  |  |  |
| X86579-E1           | 70門頂橫加工圖              | 22 | -  | -  |  |  |  |  |  |
| X86562-E1           | 70門底橫加工圖              | 23 | -  | -  |  |  |  |  |  |
| X86577-E1L          | 70門玉企加工圖              | 24 | -  | -  |  |  |  |  |  |
| X86577-E1R          | 70門玉企加工圖              | 25 | -  | A  |  |  |  |  |  |
| X86577-E1H          | 70門玉頂橫加工圖             | 26 | -  | -  |  |  |  |  |  |

## 圖則登記表

DRAWING REGISTER

接收日期 Receiving Date (適用於客戶圖則)

|                     |                       |    |    |    |  |  |  |  |  |
|---------------------|-----------------------|----|----|----|--|--|--|--|--|
| 工程名稱 Project Title: | 己連拿利                  | 年  |    |    |  |  |  |  |  |
| T1 2/F-12/F FD門拆圖   |                       | 月  |    |    |  |  |  |  |  |
| 工程編號 Project No:    | J-861                 | 日  |    |    |  |  |  |  |  |
| 分發予 Distributed To  |                       | 年  | 25 | 25 |  |  |  |  |  |
|                     |                       | 月  | 5  | 5  |  |  |  |  |  |
|                     |                       | 日  | 8  | 23 |  |  |  |  |  |
| 圖則編號<br>Drg. No.    | 圖則名稱<br>Drawing Title |    |    |    |  |  |  |  |  |
| X86577-E1D          | 70門玉底橫加工圖             | 27 | -  | -  |  |  |  |  |  |
| X86578-F1L          | 70門邊企加工圖              | 28 | -  | -  |  |  |  |  |  |
| X86578-F1R          | 70門邊企加工圖              | 29 | -  | -  |  |  |  |  |  |
| X86579-F1           | 70門頂橫加工圖              | 30 | -  | -  |  |  |  |  |  |
| X86562-F1           | 70門底橫加工圖              | 31 | -  | -  |  |  |  |  |  |
| X86577-F1L          | 70門玉企加工圖              | 32 | -  | A  |  |  |  |  |  |
| X86577-F1R          | 70門玉企加工圖              | 33 | -  | -  |  |  |  |  |  |
| X86577-F1H          | 70門玉頂橫加工圖             | 34 | -  | -  |  |  |  |  |  |
| X86577-F1D          | 70門玉底橫加工圖             | 35 | -  | -  |  |  |  |  |  |
| X86578-E2L          | 70門邊企加工圖              | 36 | -  | -  |  |  |  |  |  |
| X86578-E2R          | 70門邊企加工圖              | 37 | -  | -  |  |  |  |  |  |
| X86579-E2           | 70門頂橫加工圖              | 38 | -  | -  |  |  |  |  |  |
| X86562-E2           | 70門底橫加工圖              | 39 | -  | -  |  |  |  |  |  |
| X86577-E2L          | 70門玉企加工圖              | 40 | -  | -  |  |  |  |  |  |
| X86577-E2R          | 70門玉企加工圖              | 41 | -  | A  |  |  |  |  |  |
| X86577-E2H          | 70門玉頂橫加工圖             | 42 | -  | -  |  |  |  |  |  |
| X86577-E2D          | 70門玉底橫加工圖             | 43 | -  | -  |  |  |  |  |  |
| I01026-E-A          | 150x50x3mm鋁通加工圖       | 44 | -  | -  |  |  |  |  |  |
| I01026-E-B          | 150x50x3mm鋁通加工圖       | 45 | -  | -  |  |  |  |  |  |
| X86578-F2L          | 70門邊企加工圖              | 46 | -  | -  |  |  |  |  |  |
| X86578-F2R          | 70門邊企加工圖              | 47 | -  | -  |  |  |  |  |  |
| X86579-F2           | 70門頂橫加工圖              | 48 | -  | -  |  |  |  |  |  |
| X86562-F2           | 70門底橫加工圖              | 49 | -  | -  |  |  |  |  |  |
| X86577-F2L          | 70門玉企加工圖              | 50 | -  | A  |  |  |  |  |  |
| X86577-F2R          | 70門玉企加工圖              | 51 | -  | -  |  |  |  |  |  |
| X86577-F2H          | 70門玉頂橫加工圖             | 52 | -  | -  |  |  |  |  |  |

# 圖則登記表

DRAWING REGISTER

接收日期 Receiving Date (適用於客戶圖則)

|                     |                       |                      |    |    |  |  |  |  |  |
|---------------------|-----------------------|----------------------|----|----|--|--|--|--|--|
| 工程名稱 Project Title: | 己連拿利                  |                      |    |    |  |  |  |  |  |
| T1 2/F-12/F FD門拆圖   |                       | 年                    |    |    |  |  |  |  |  |
| 工程編號 Project No:    | J-861                 | 月                    |    |    |  |  |  |  |  |
| 分發予 Distributed To  |                       | 日                    |    |    |  |  |  |  |  |
|                     |                       | 年                    | 25 | 25 |  |  |  |  |  |
|                     |                       | 月                    | 5  | 5  |  |  |  |  |  |
|                     |                       | 日                    | 8  | 23 |  |  |  |  |  |
| 圖則編號<br>Drg. No.    | 圖則名稱<br>Drawing Title | 修訂編號<br>Revision No. |    |    |  |  |  |  |  |
| X86577-F2D          | 70門玉底橫加工圖             | 53                   | -  | -  |  |  |  |  |  |
| I01026-F-A          | 150x50x3mm鋁通加工圖       | 54                   | -  | -  |  |  |  |  |  |
| I01026-F-B          | 150x50x3mm鋁通加工圖       | 55                   | -  | -  |  |  |  |  |  |





美特鋁質 有限公司  
MIDI Aluminium Fabricator Ltd.

| 窗號      | 幅數 | 座數 | 位置         | 樓層  |
|---------|----|----|------------|-----|
| TFD-01R | 1  | T1 | FLAT F KIT | 2/F |

|     |      |    |      |
|-----|------|----|------|
| 工程號 | J861 | 地盤 | 已連拿利 |
|-----|------|----|------|

修改鎖孔，由配裝誤差調整

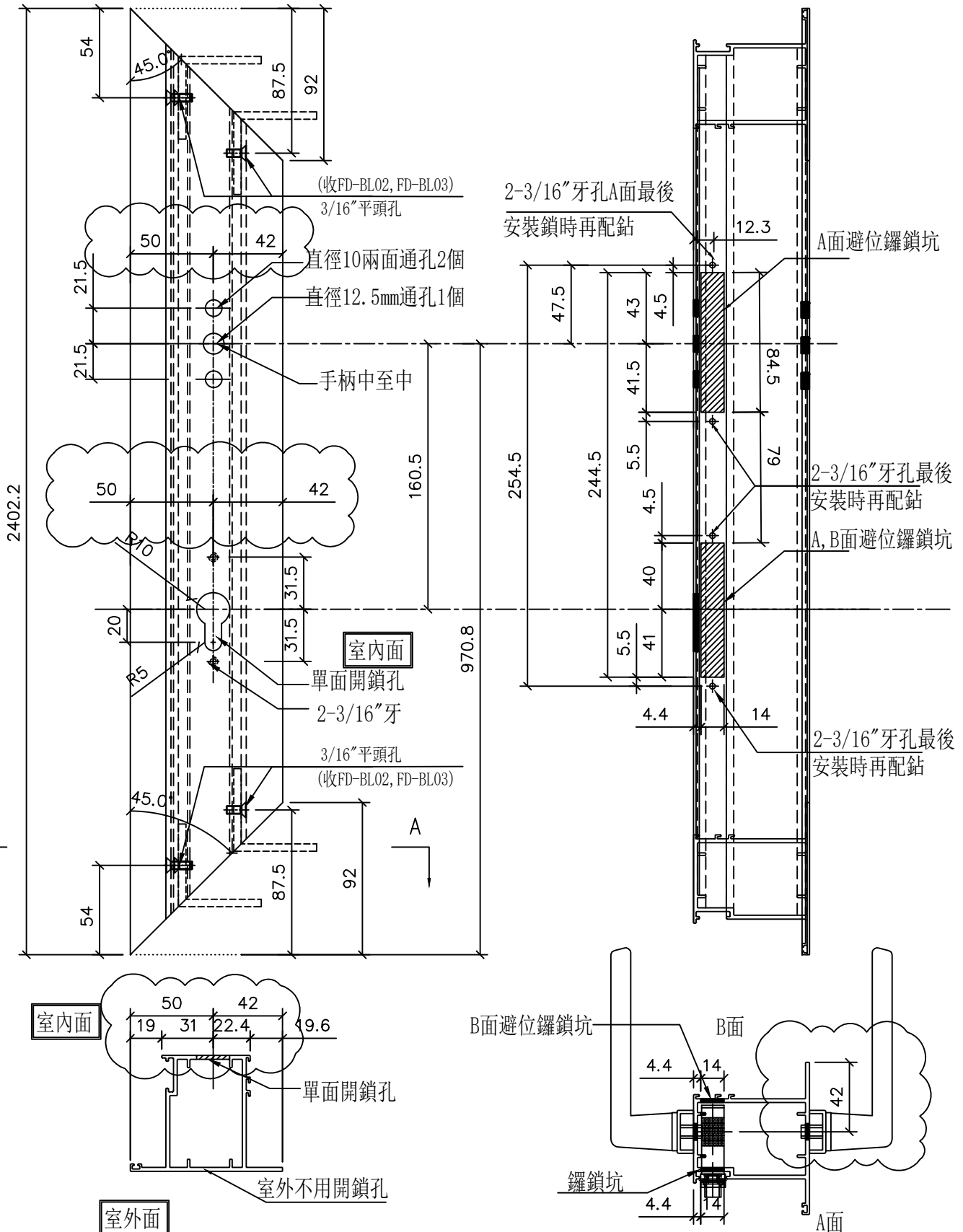

|    |               |    |     |            |    |            |  |
|----|---------------|----|-----|------------|----|------------|--|
| 名稱 | 70門玉企加工圖      | 制圖 | 李常海 | 2025.04.21 | 修改 | A          |  |
| 材料 | X86577        | 復核 | 謝永林 | 2025.05.08 | 日期 | 2025.05.23 |  |
| 顏色 | UCT207124XL-3 | 批准 |     |            | 圖號 | X86577-F1L |  |





美特鋁質 有限公司  
MIDI Aluminium Fabricator Ltd.

| 窗號      | 幅數 | 座數 | 位置                     | 樓層       |
|---------|----|----|------------------------|----------|
| TFD-02R | 1  | T1 | FLAT F LIVING & DINING | 3/F      |
| TFD-02R | 8  | T1 | FLAT F LIVING & DINING | 5/F-12/F |

|     |      |    |      |
|-----|------|----|------|
| 工程號 | J861 | 地盤 | 已連拿利 |
|-----|------|----|------|

修改鎖孔，由配裝誤差調整

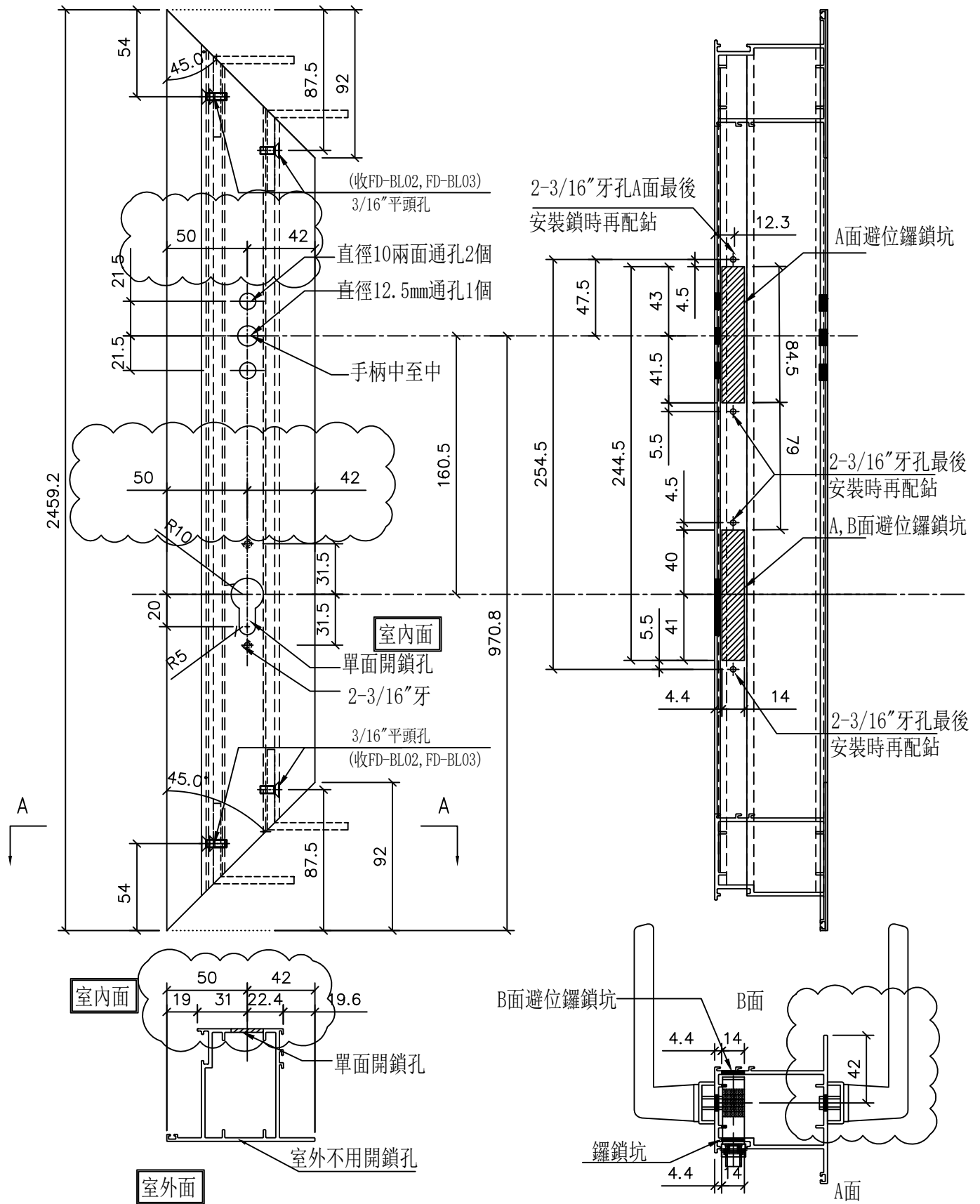

|    |               |    |     |            |    |            |  |
|----|---------------|----|-----|------------|----|------------|--|
| 名稱 | 70門玉企加工圖      | 制圖 | 李常海 | 2025.04.21 | 修改 | A          |  |
| 材料 | X86577        | 復核 | 謝永林 | 2025.05.08 | 日期 | 2025.05.23 |  |
| 顏色 | UCT207124XL-3 | 批准 |     |            | 圖號 | X86577-F2L |  |