



工程指示 / 要求簡箋 ENGINEER INSTRUCTIONS(E.I.)

工程指示編號:	EI- 8923	修改版本:	-
	HK- 0394		
工程編號:	J 861	工程名稱:	己連拿利
收件人:	生統	發件人:	細佬
工程項目:	阳台项目-防水件	日期:	07/05/2025

<input type="checkbox"/> 原合約工程包	<input type="checkbox"/> 原合約工程加 / 減賬 QT-	<input type="checkbox"/> 新工程報價 QT-
---------------------------------	--	------------------------------------

信件批核號碼/圖紙參考編號:	批核模具圖紙編號:
客戶指示附件:	管理內部批簽署:

<input type="checkbox"/> 初步鋁料 B.M.	<input type="checkbox"/> 加工拆圖, 然後生產	<input type="checkbox"/> 尺寸表
<input type="checkbox"/> 正式鋁料 B.M.	<input type="checkbox"/> 技術上資料/指示	<input type="checkbox"/> 報價
<input type="checkbox"/> 配件 B.M.	<input type="checkbox"/> 樣辦或貨品說明書	<input type="checkbox"/> 分判合約
<input type="checkbox"/> 其他:		

內容: 請按附頁生產, 要分層包裝
完成上列要求日期: 29/05/2025

國內

<input type="checkbox"/> 生產技術總監	<input type="checkbox"/> 連附件	<input checked="" type="checkbox"/> 技術部	<input checked="" type="checkbox"/> 連附件	<input type="checkbox"/> 生產部	<input type="checkbox"/> 連附件
<input type="checkbox"/> 採購部	<input type="checkbox"/> 連附件	<input checked="" type="checkbox"/> 生產統籌部	<input checked="" type="checkbox"/> 連附件	<input type="checkbox"/> 報關組	<input type="checkbox"/> 連附件
<input checked="" type="checkbox"/> 質檢部	<input checked="" type="checkbox"/> 連附件	<input type="checkbox"/> 會計部	<input type="checkbox"/> 連附件	<input type="checkbox"/> 機械設計部	<input type="checkbox"/> 連附件
<input type="checkbox"/> 香港辦	<input type="checkbox"/> 連附件	<input type="checkbox"/> 其他:			

香港

<input type="checkbox"/> 行政部	<input type="checkbox"/> 連附件	<input type="checkbox"/> 會計部	<input type="checkbox"/> 連附件	<input type="checkbox"/> 統籌部	<input type="checkbox"/> 連附件	<input type="checkbox"/> 工程部	<input type="checkbox"/> 連附件
<input type="checkbox"/> 採購部	<input type="checkbox"/> 連附件	<input type="checkbox"/> QS部	<input type="checkbox"/> 連附件	<input type="checkbox"/> 地盤管理	<input type="checkbox"/> 連附件	<input type="checkbox"/> 維修部	<input type="checkbox"/> 連附件

*發件人簽署:	*組別成員批核簽署:
傳遞編號:	項目經理簽署: 



美特鋁質有限公司
MIDI Aluminium Fabricator Ltd.

工程號	J861	地盤	已連拿利
-----	------	----	------

产品编号	L(MM)	数量	A	N	M	B	N1	M1	备注
		295							

SECTION A-A

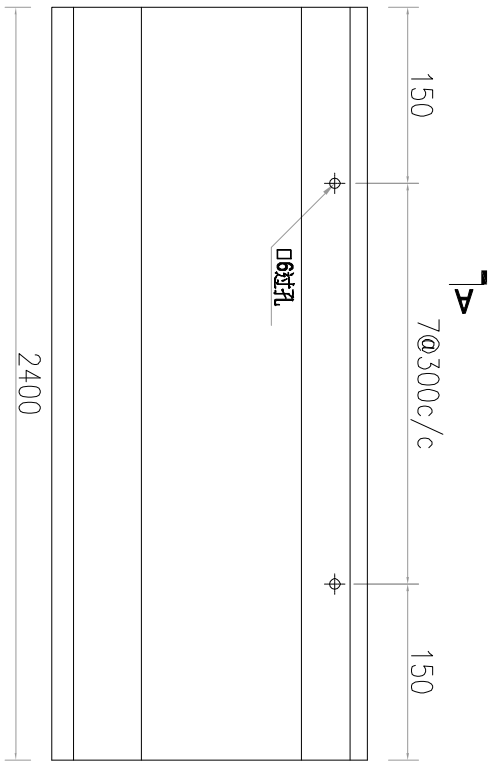
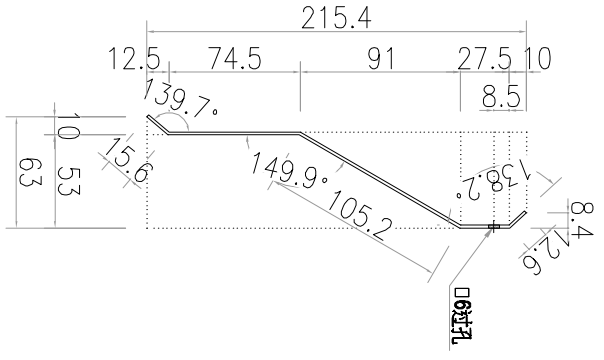

施工圖位置	窗號	樓層	樓層數	每層用量	合計
J861-GB-PB-3401	TYPE 1	3F-12F	8	3	24
J861-GB-PE-3401	TYPE 1R	3F-12F	8	3	24
J861-GB-PB-3402	TYPE 1A	3F	1	3	3
J861-GB-PE-3402	TYPE 1AR	3F	1	3	3
J861-GB-PB-3403	TYPE 2	3F-12F	9	4	36
J861-GB-PE-3404	TYPE 2A	2F	1	4	4
J861-GB-PB-3405	TYPE 3	2F	1	3	3
J861-GB-PE-3405	TYPE 3R	2F	1	3	3
J861-GB-PB-3406	TYPE 3A	16F-30F	14	3	42
J861-GB-PE-3406	TYPE 3AR	16F-23F	8	3	24
J861-GB-PE-3406A	TYPE 3C	15F	1	3	3
J861-GI-PI-3406A	TYPE 3CR	15F	1	3	3
J861-GB-PB-3407	TYPE 4	15F-30F	15	4	60
J861-GB-PE-3408	TYPE 5	3F-12F	9	2	18
J861-GB-PE-3408	TYPE 5R	3F-12F	9	2	18
J861-GB-PE-3409	TYPE 6	31F-32F	2	4	8
J861-GB-PE-3410	TYPE 3B	31F	1	3	3
J861-GB-PE-3410	TYPE 3BR	25F	1	3	3
J861-GB-PE-3411	TYPE 6A	ROOF	1	4	4
J861-GB-PE-3412	TYPE 5A	15F	1	2	2
J861-GB-PB-3412	TYPE 5AR	15F	1	2	2
預多5件				小計	290
				總計	295

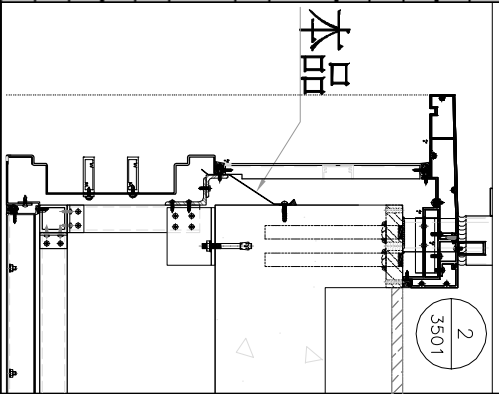

名稱	防水鋁板加工圖	制圖	AN	2025-05-05	修改		
材料	1.5mm厚鋁板	復核			日期		
顏色	鉻化	批准			圖號	J861-YT-FSLB01	

工程號 J861 地盤 已連拿利

3 RAILING (TOP) PLAN(FOR ALUM GRILLE AND GLASS BALUSTRADE)
BALCONY TYPE 1

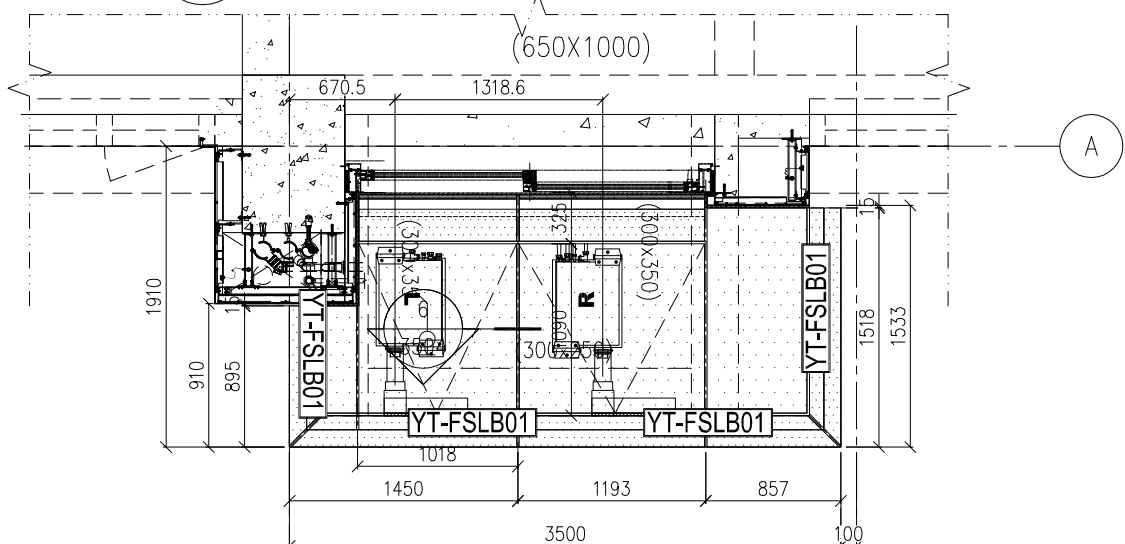

4 REFLECTED CEILING PLAN
BALCONY TYPE 1

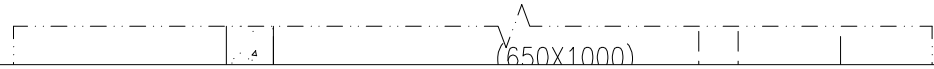

BALCONY TYPE 1R

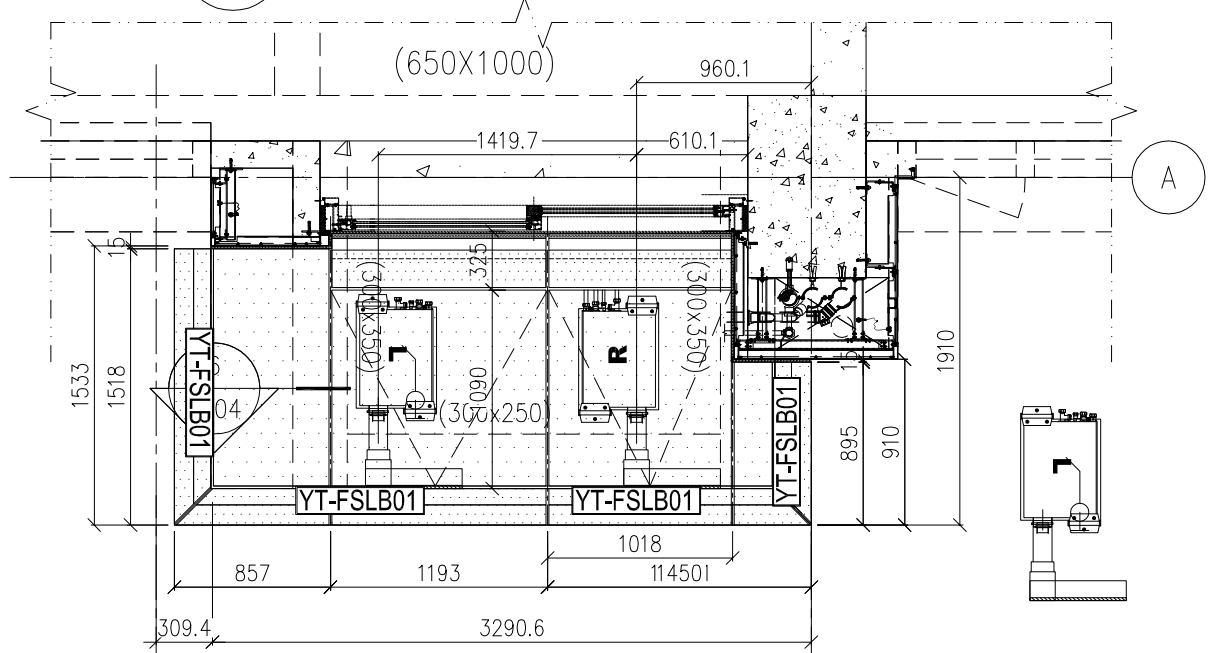

4 REFLECTED CEILING PLAN
BALCONY TYPE 1R

名稱	陽台防水鋁板安裝位置圖	制圖	AN	2025.05.05	修改		
材料	-----	復核			日期		
顏色	--	批准			圖號	J861-FS-3401	

工程號	J861	地盤	己連拿利
-----	------	----	------

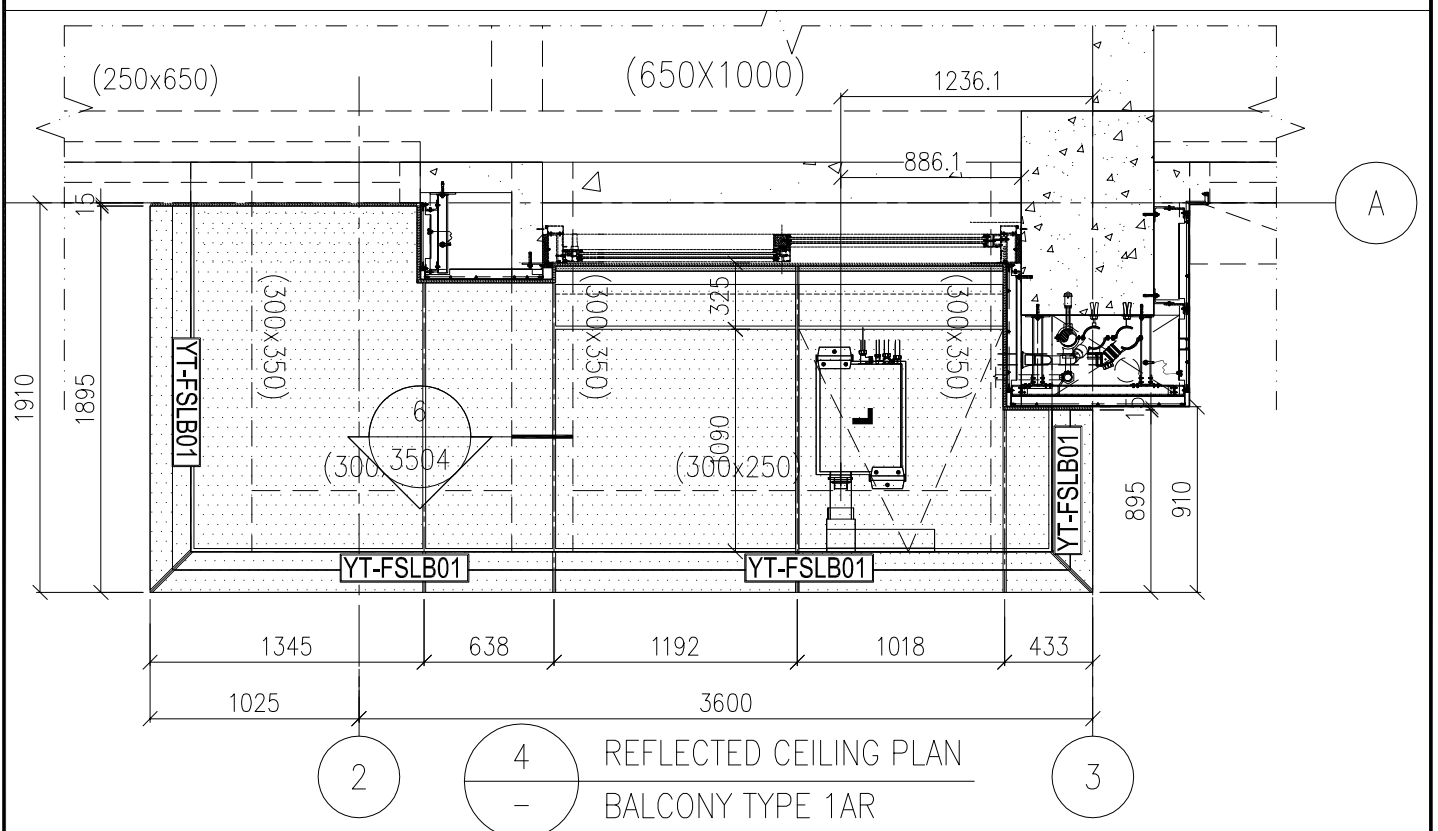
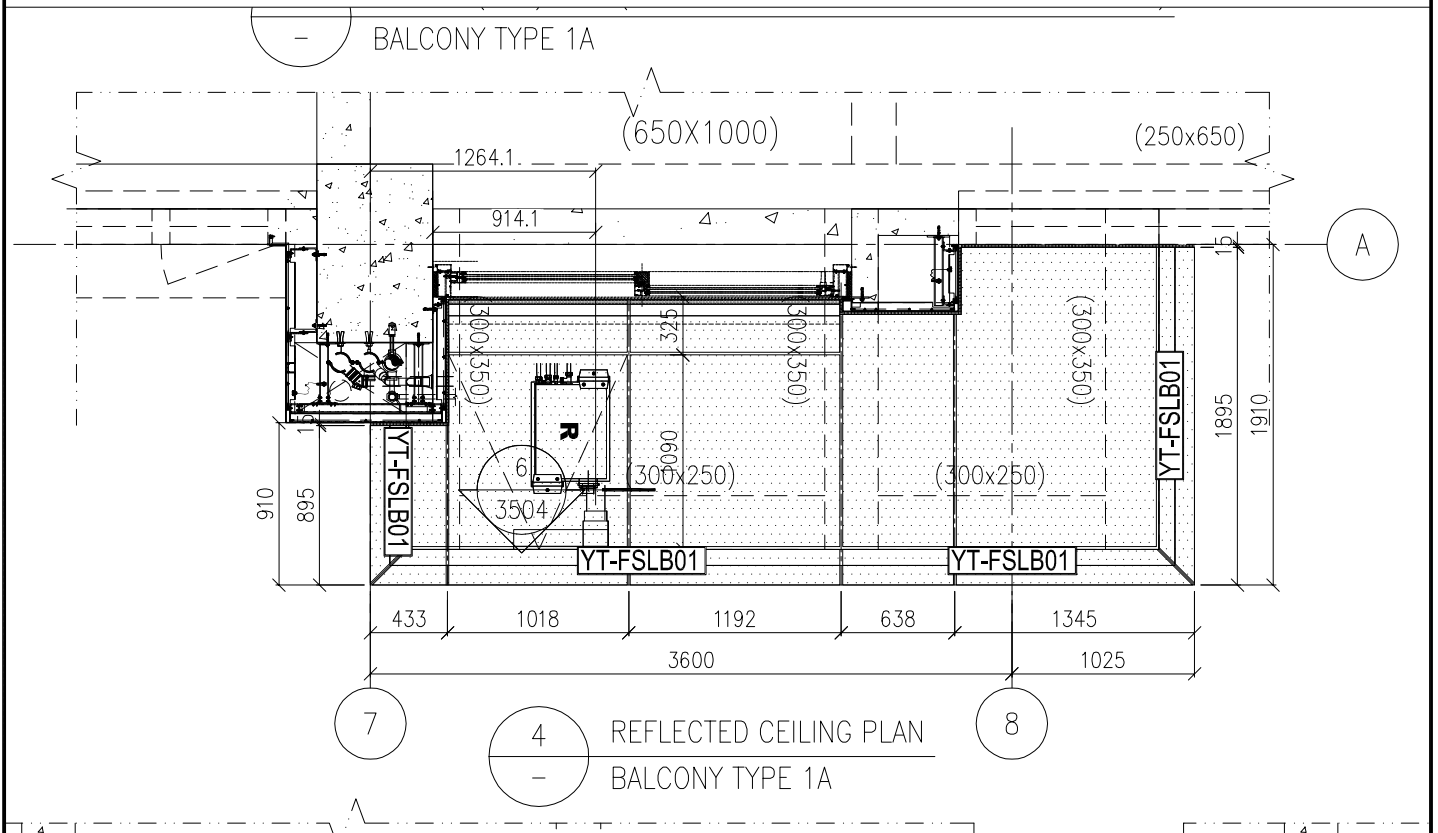

名稱	陽台防水鋁板安裝位置圖	制圖	AN	2025.05.05	修改		
材料	-----	復核			日期		
顏色	--	批准			圖號	J861-FS-3402	



工程號 J861 地盤 已連拿利

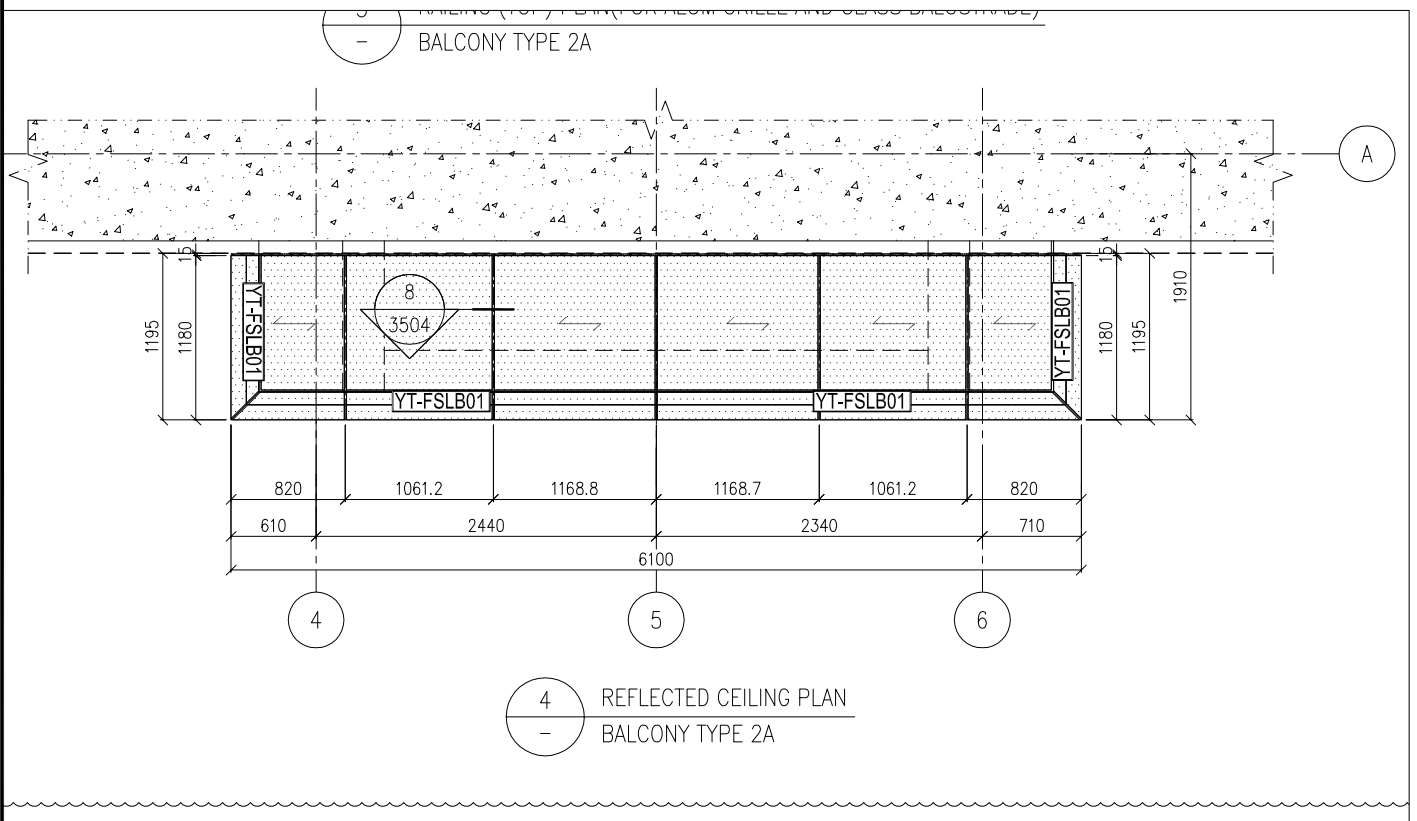
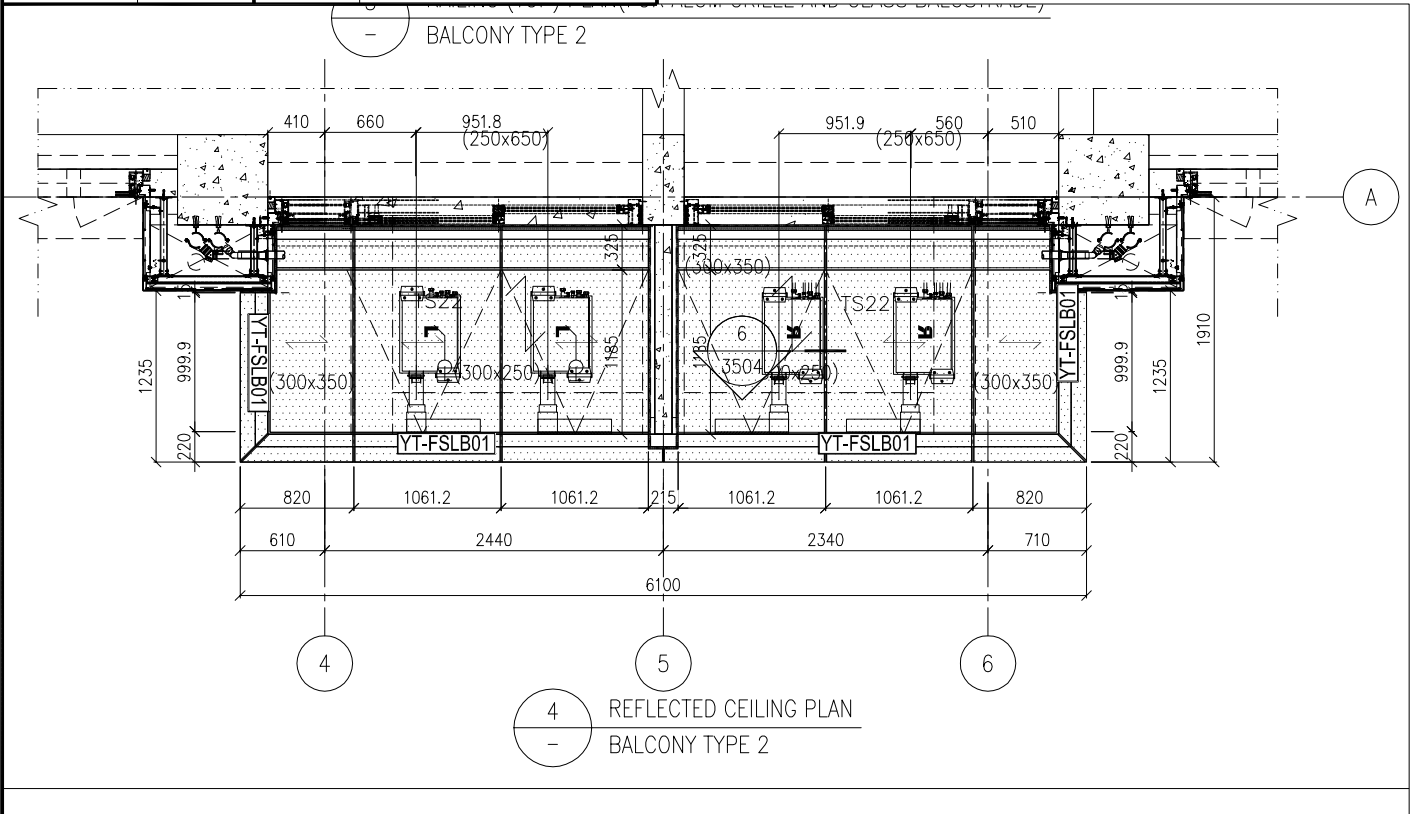

名稱	陽台防水鋁板安裝位置圖	制圖	AN	2025.05.05	修改		
材料	-----	復核			日期		
顏色	--	批准			圖號	J861-FS-3403	

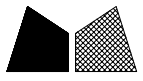

工程號 J861 地盤 已連拿利

BALCONY TYPE 3

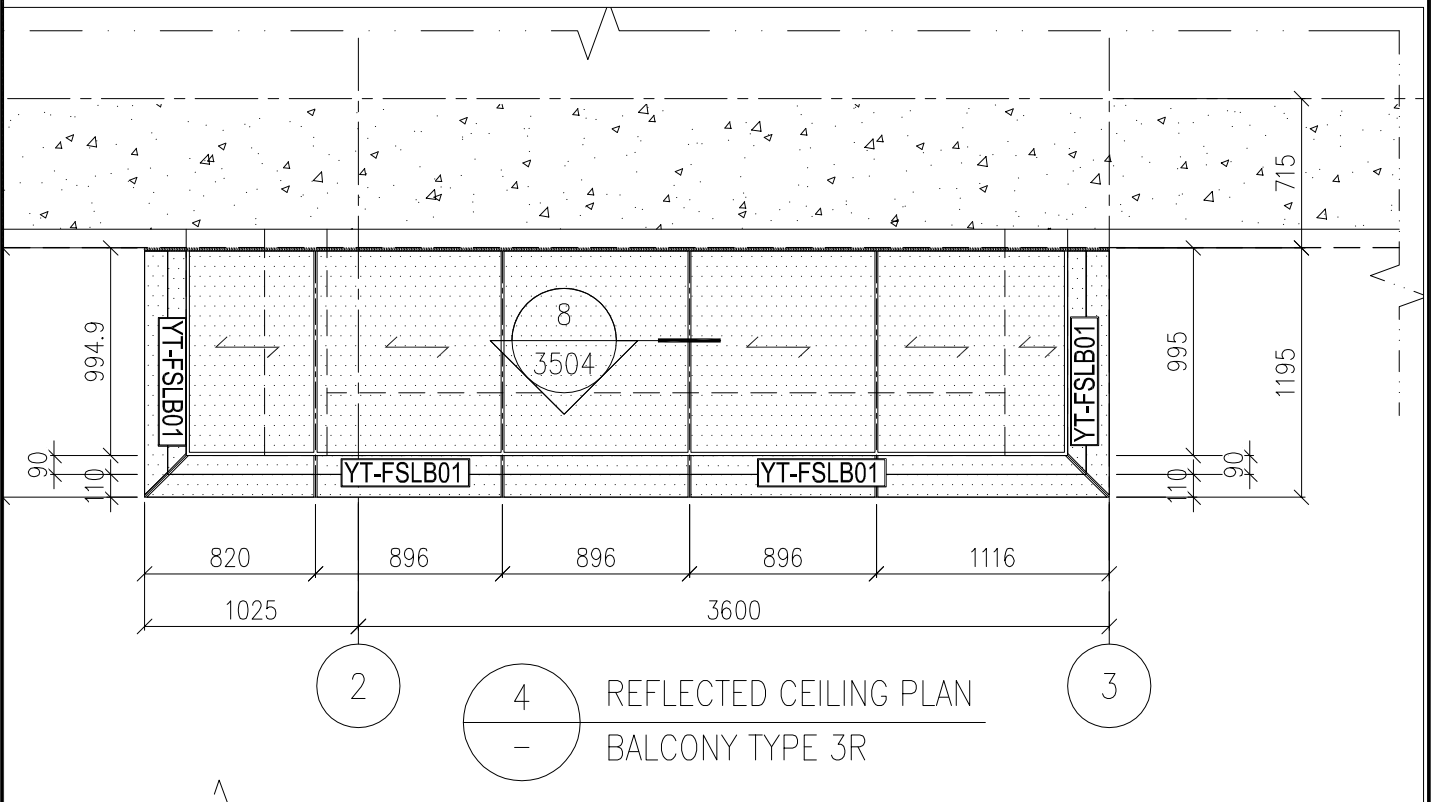
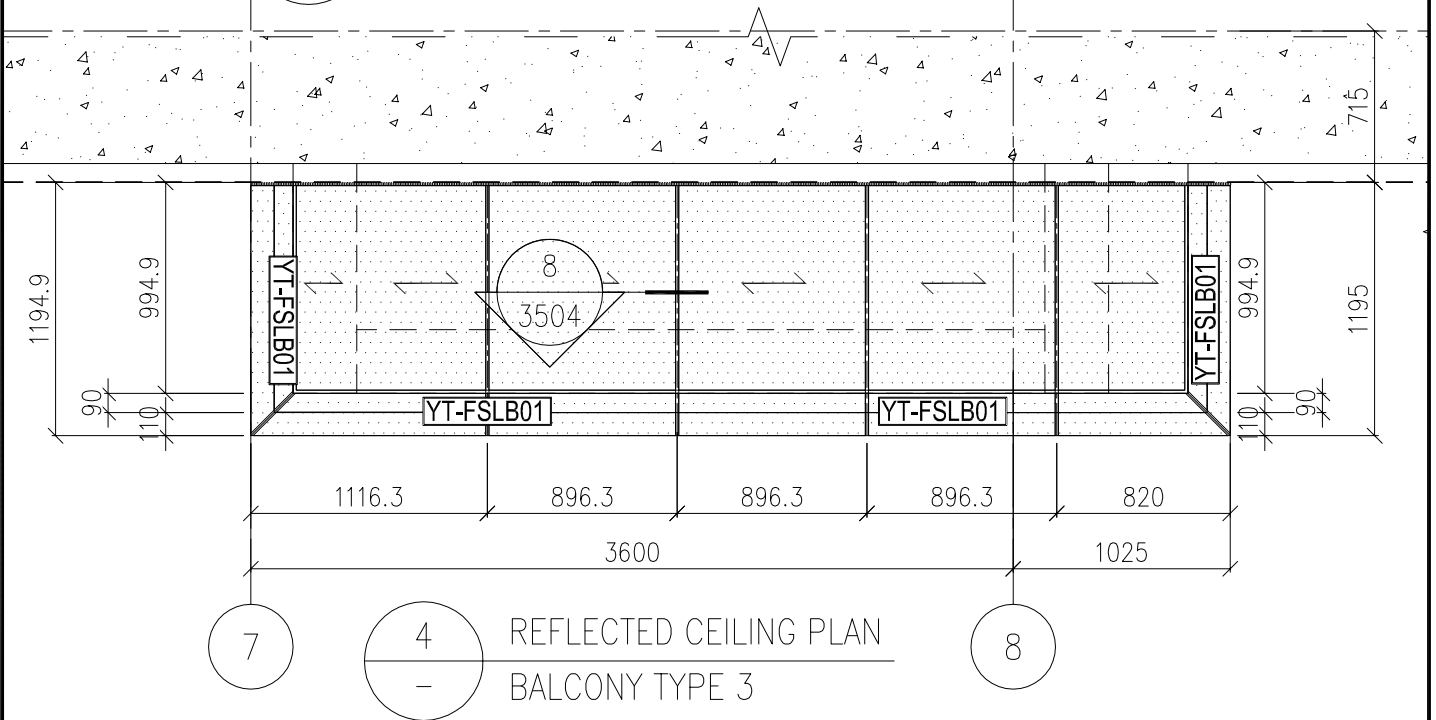

名稱	陽台防水鋁板安裝位置圖	制圖	AN	2025.05.05	修改			
材料	-----	復核			日期			
顏色	--	批准			圖號	J861-FS-3405		

工程號	J861	地盤	已連拿利
-----	------	----	------

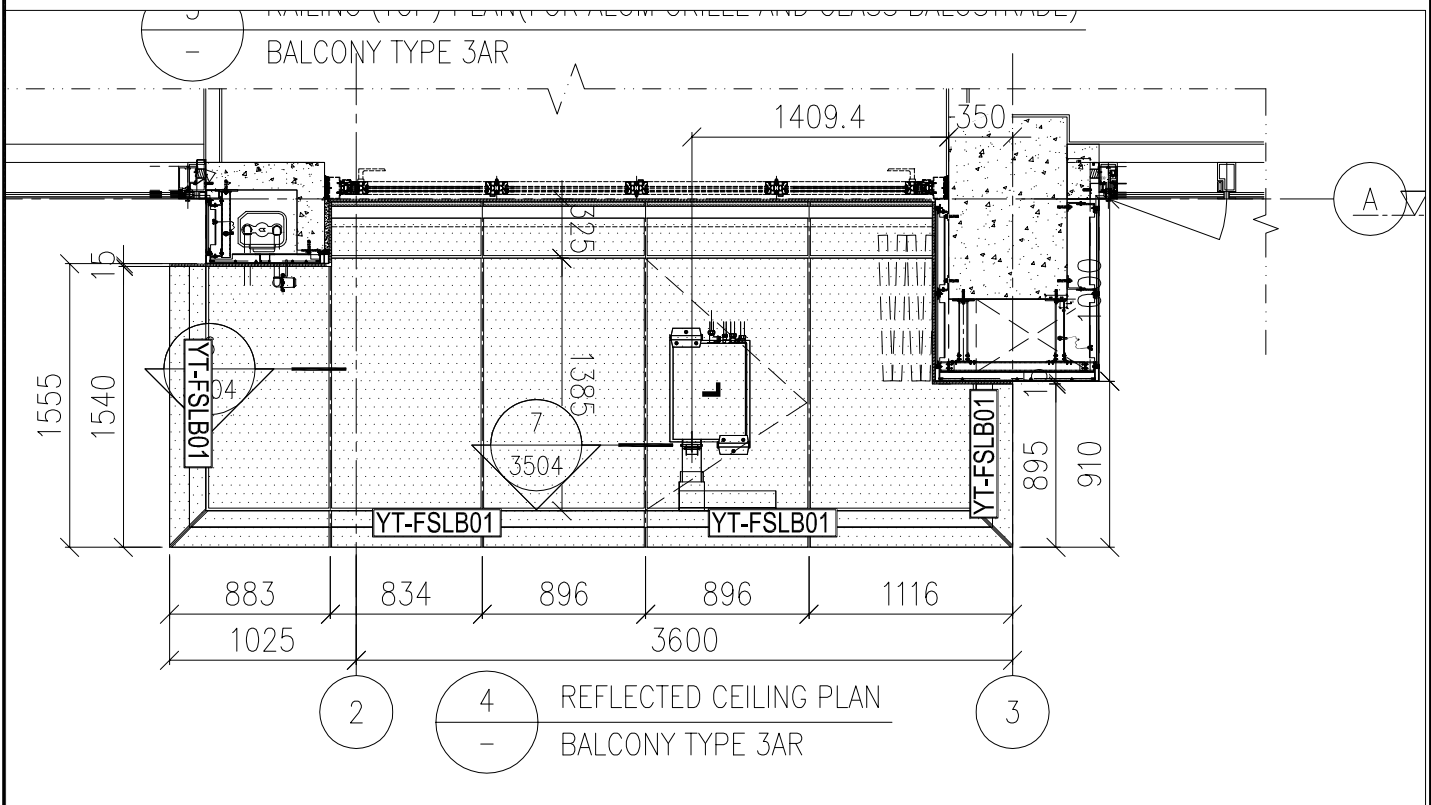
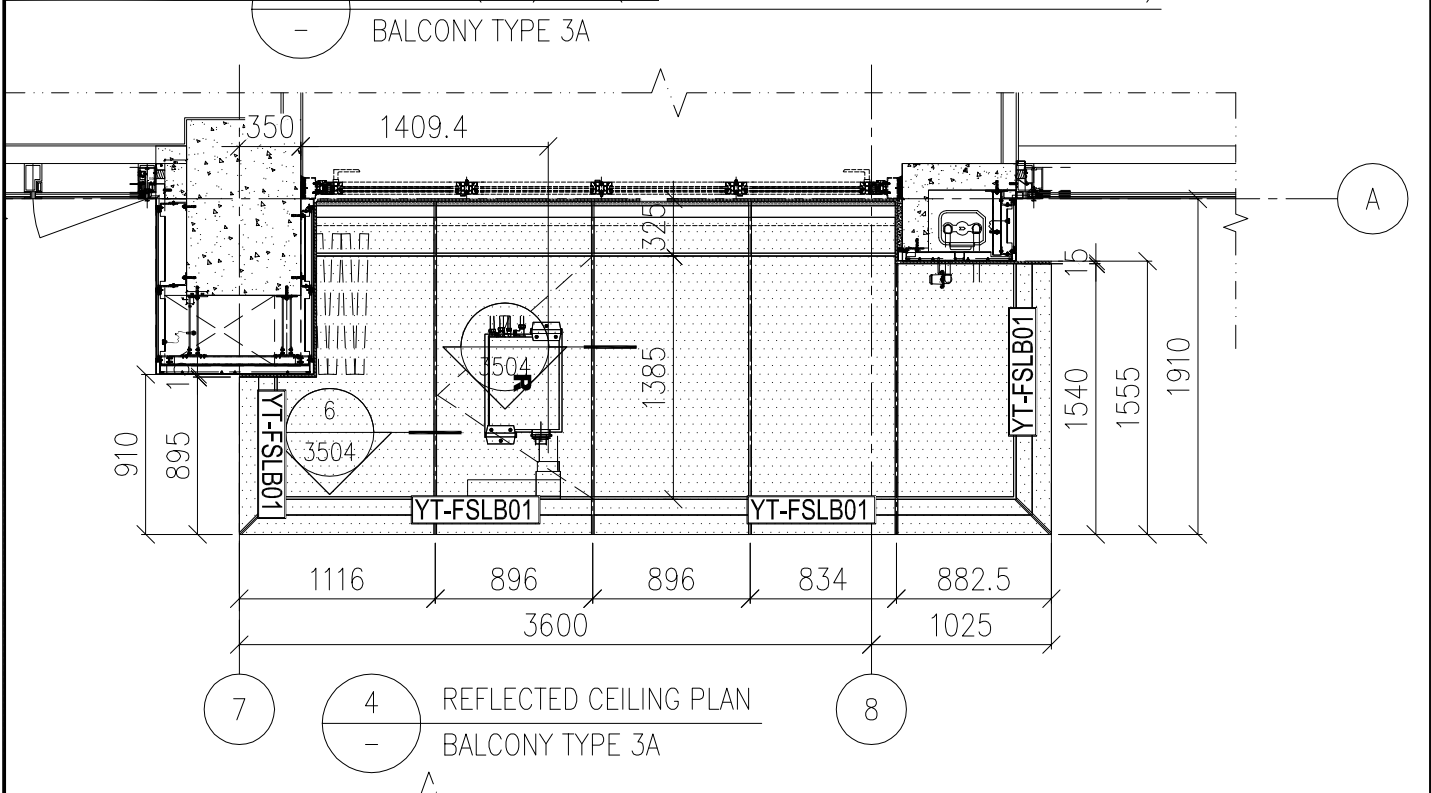

名稱	陽台防水鋁板安裝位置圖	制圖	AN	2025.05.05	修改		
材料	-----	復核			日期		
顏色	--	批准			圖號	J861-FS-3406	

工程號 J861 地盤 已連拿利

3 RAILING (TOP) PLAN (FOR ALUM GRILLE AND GLASS BALUSTRADE)
BALCONY TYPE 3A

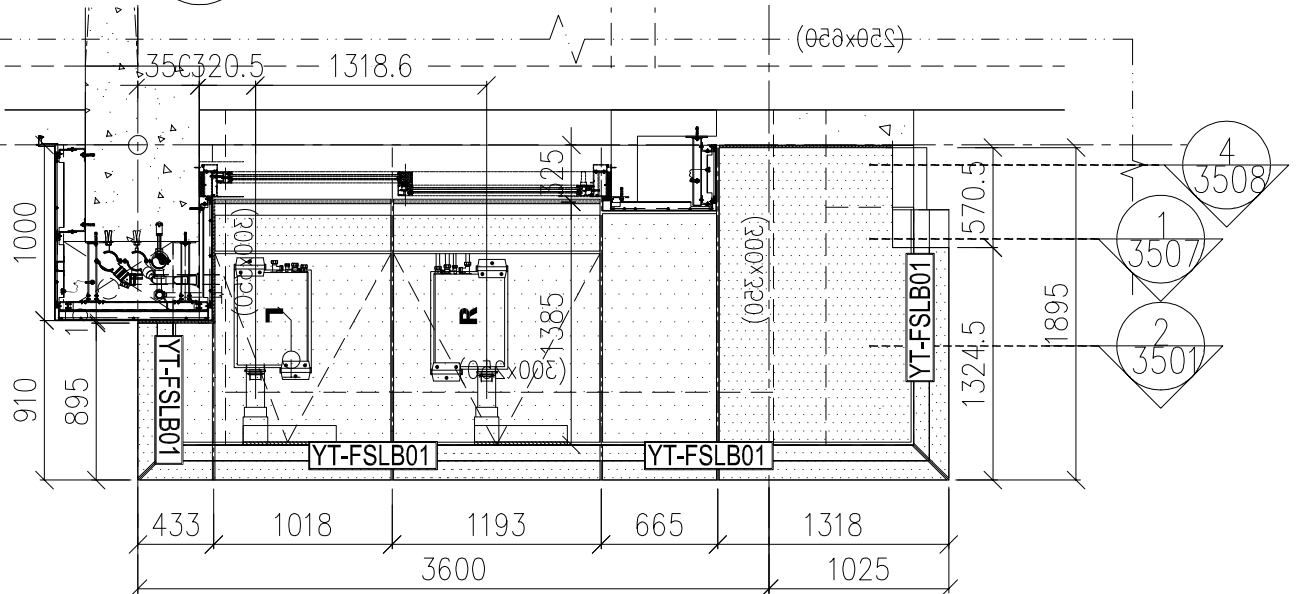

7 REFLECTED CEILING PLAN
BALCONY TYPE 3C 4 8

BALCONY TYPE 3CR

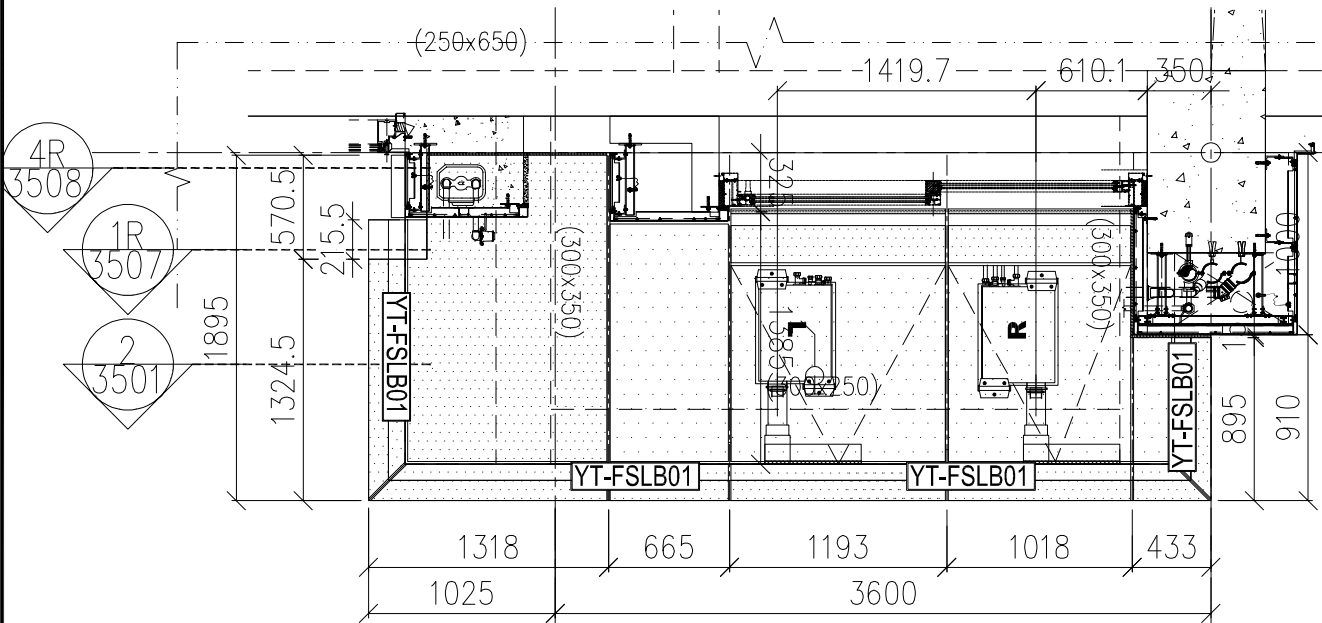

2 4 REFLECTED CEILING PLAN
BALCONY TYPE 3CR 3

名稱	陽台防水鋁板安裝位置圖	制圖	AN	2025.05.05	修改		
材料	----	復核			日期		
顏色	--	批准			圖號	J861-FS-3406A	

工程號	J861	地盤	己連拿利
-----	------	----	------

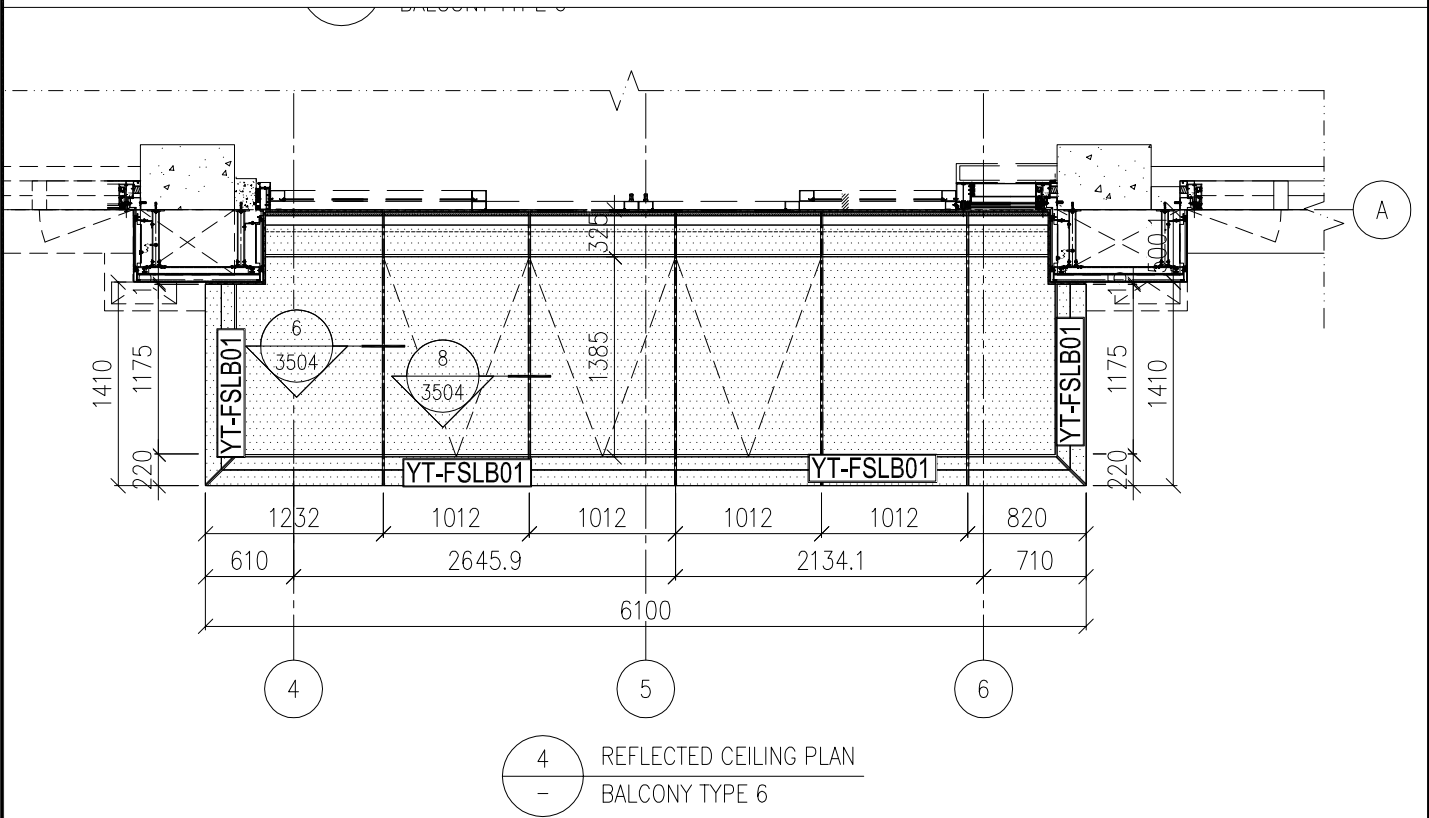
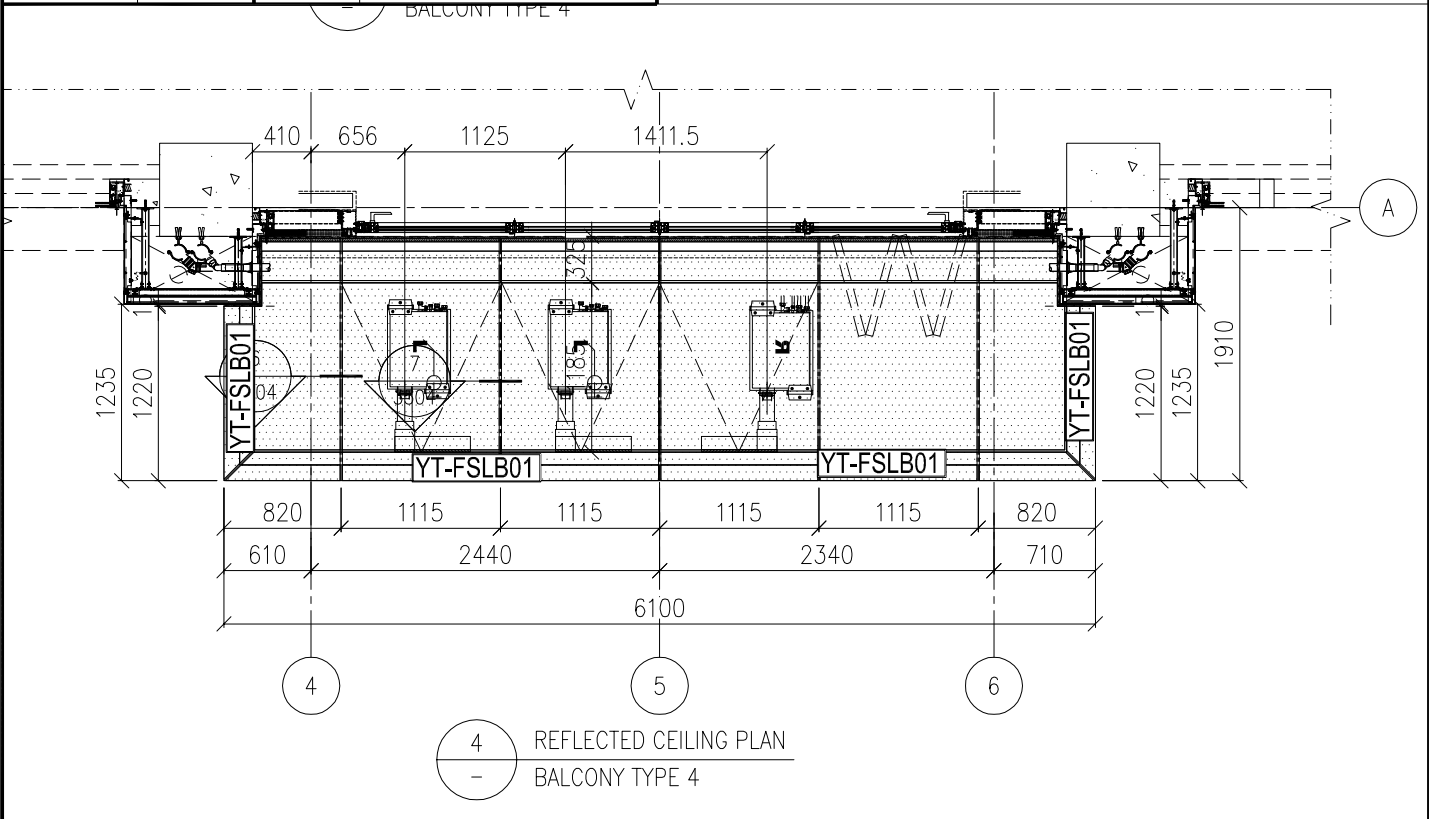

名稱	陽台防水鋁板安裝位置圖	制圖	AN	2025.05.05	修改		
材料	-----	復核			日期		
顏色	--	批准			圖號	J861-FS-3407	

工程號 J861 地盤 已連拿利

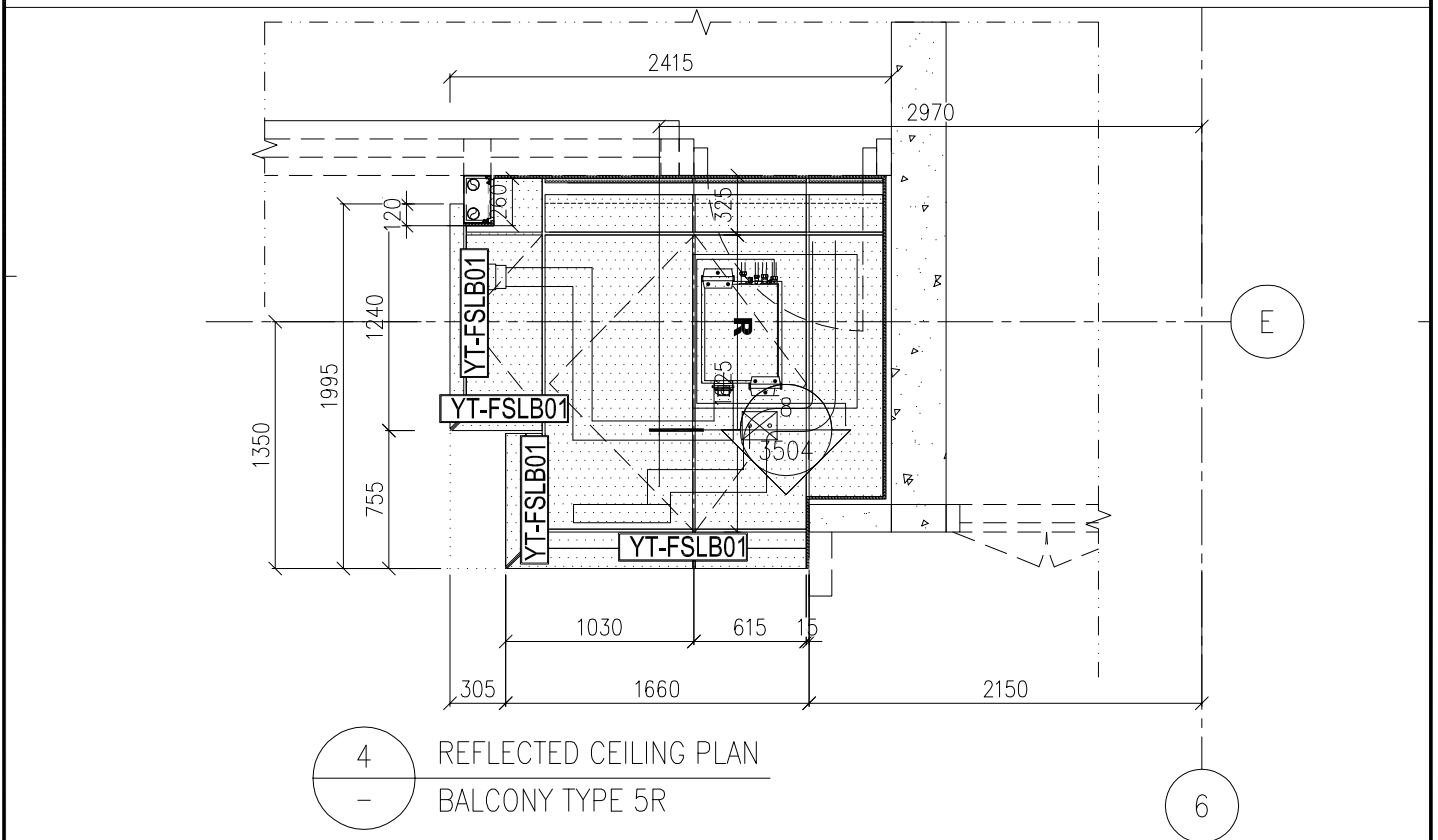
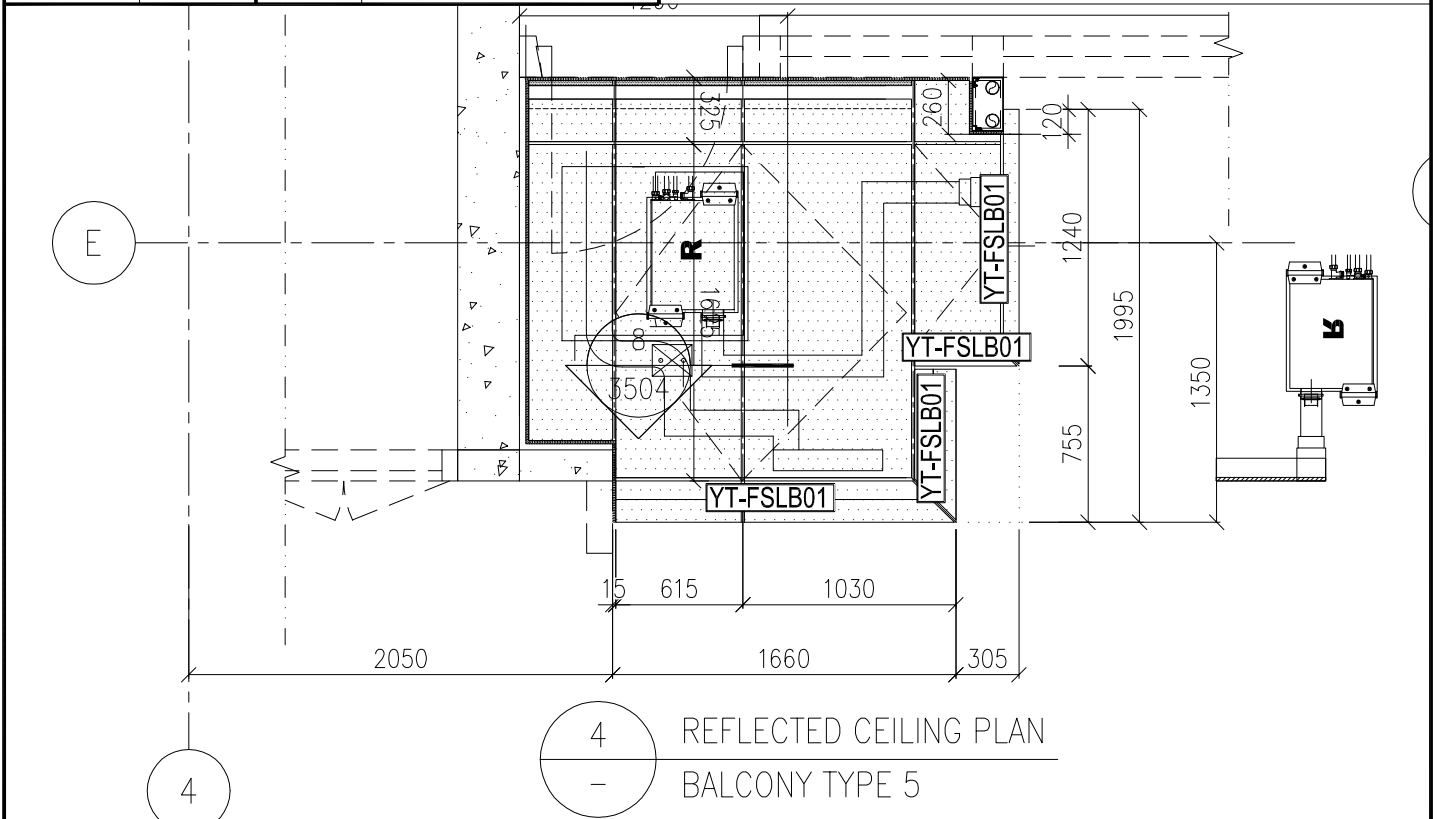

名稱	陽台防水鋁板安裝位置圖	制圖	AN	2025.05.05	修改		
材料	----	復核			日期		
顏色	--	批准			圖號	J861-FS-3408	

工程號	J861	地盤	已連拿利
-----	------	----	------

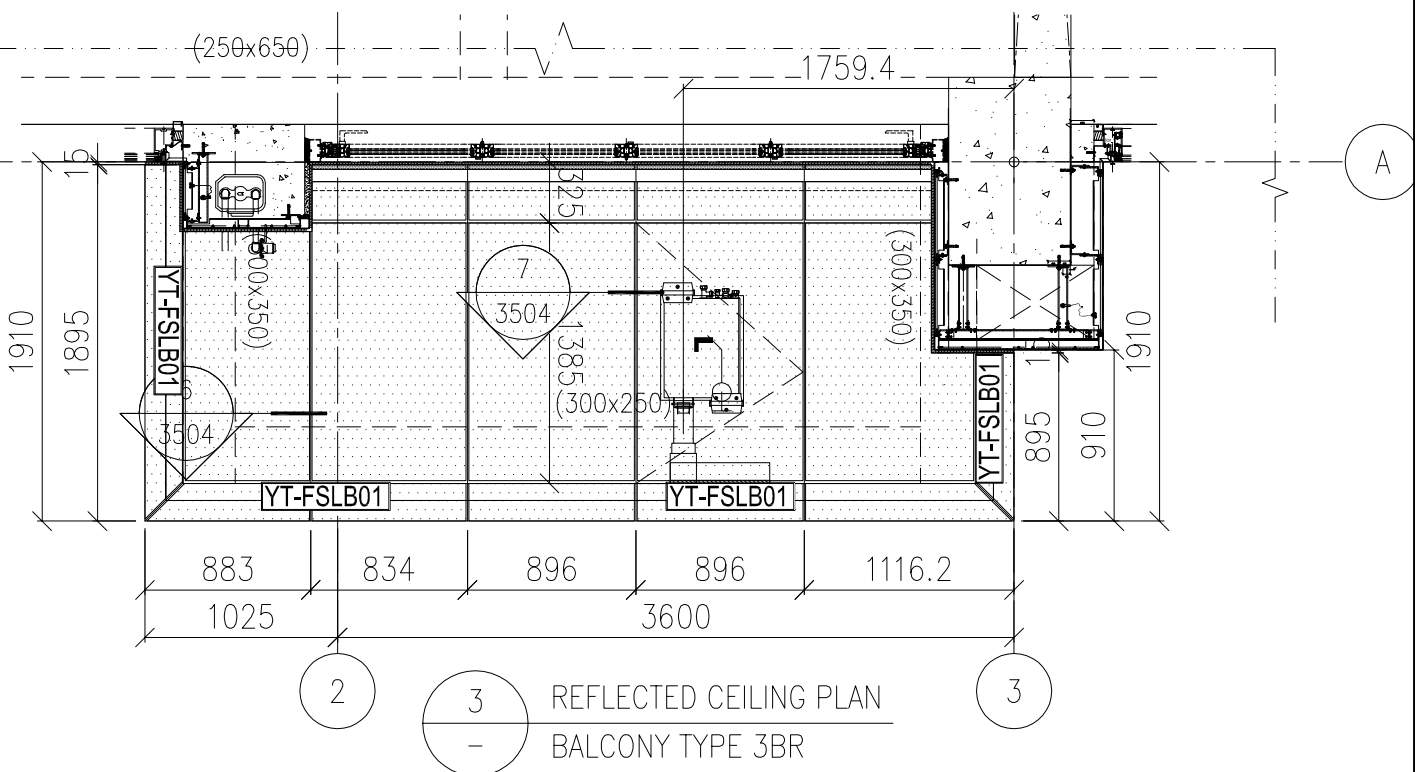
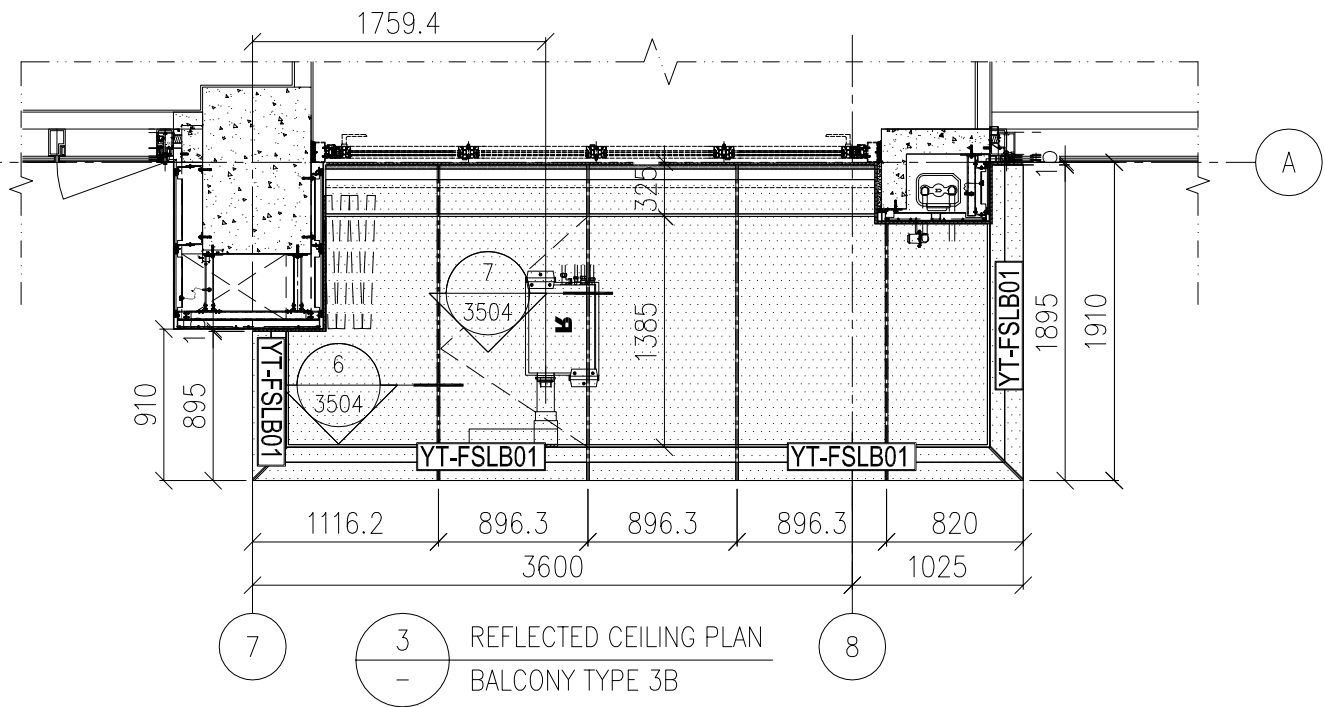

名稱	陽台防水鋁板安裝位置圖	制圖	AN	2025.05.05	修改		
材料	-----	復核			日期		
顏色	--	批准			圖號	J861-FS-3410	

工程號	J861	地盤	己連拿利
-----	------	----	------

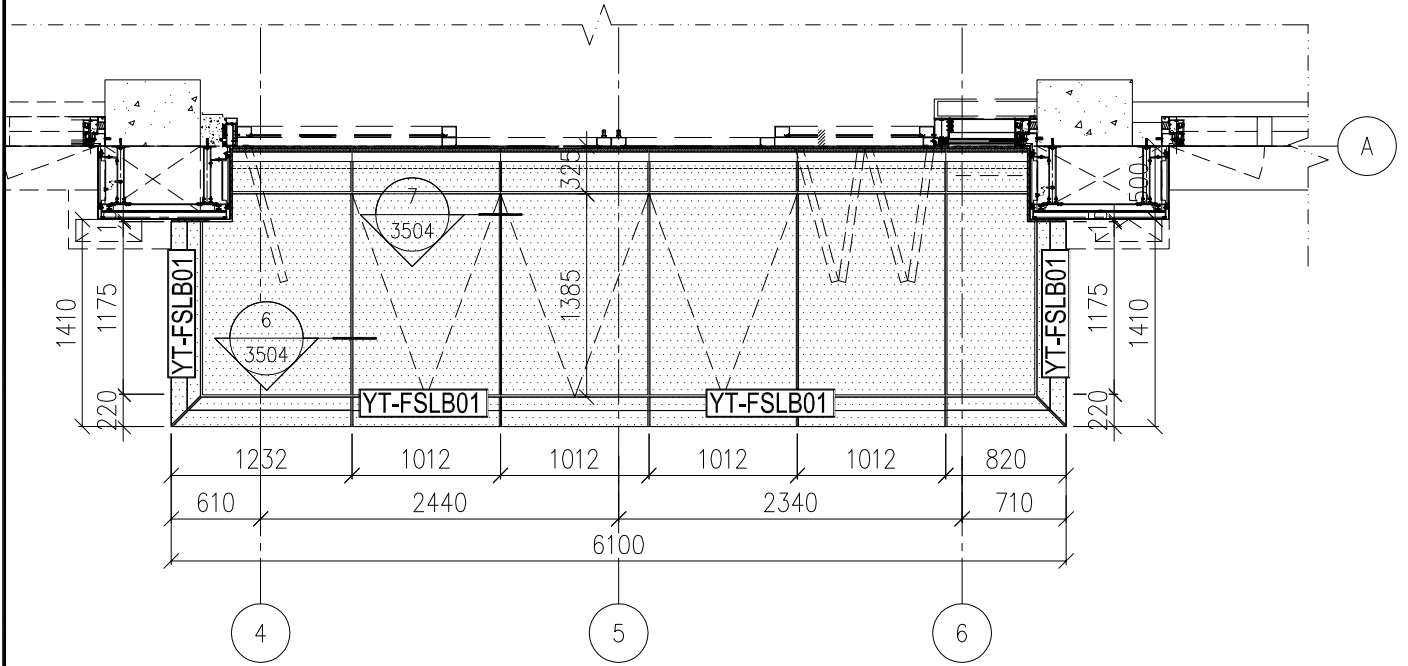

3 REFLECTED CEILING PLAN
 - BALCONY TYPE 6A

名稱	陽台防水鋁板安裝位置圖	制圖	AN	2025.05.05	修改			
材料	-----	復核			日期			
顏色	--	批准			圖號	J861-FS-3411		

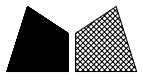

工程號 J861 地盤 已連拿利

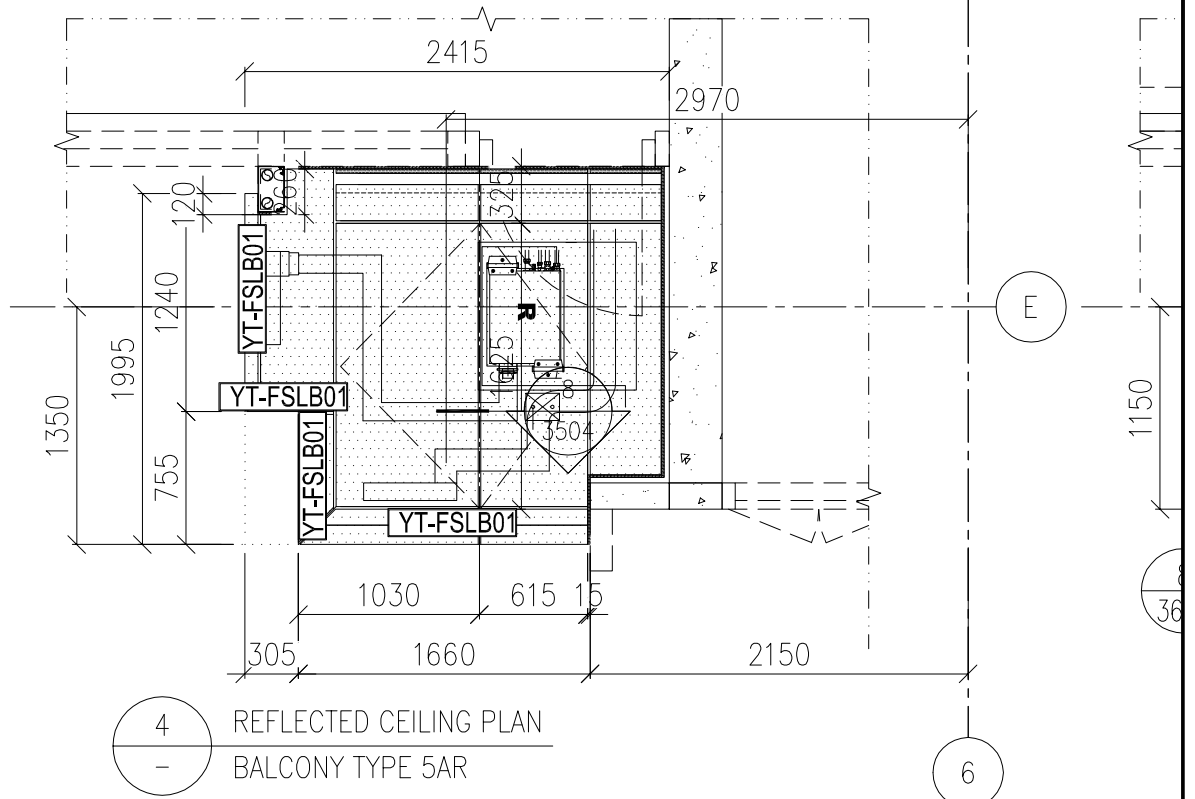
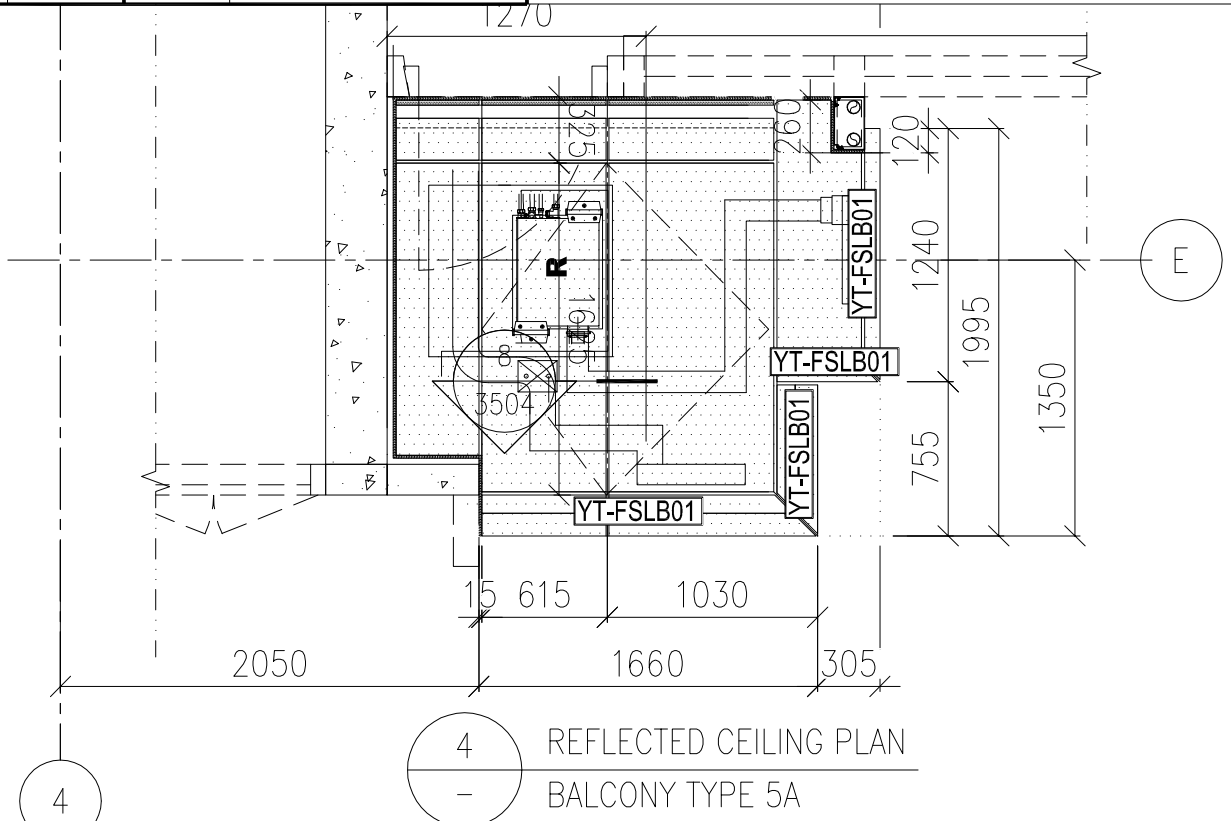

名稱	陽台防水鋁板安裝位置圖	制圖	AN	2025.05.05	修改		
材料	-----	復核			日期		
顏色	--	批准			圖號	J861-FS-3412	