



工程指示 / 要求簡箋 ENGINEER INSTRUCTIONS(E.I.)

工程指示編號:	EI- 8900	修改版本:	G
	HK- 0537		
工程編號:	J 861	工程名稱:	己連拿利
收件人:	生統	發件人:	細佬
工程項目:	幕牆 正立面 (2F-11F) 主企主橫配料	日期:	25/06/2025

<input type="checkbox"/> 原合約工程包	<input type="checkbox"/> 原合約工程加 / 減賬 QT-	<input type="checkbox"/> 新工程報價 QT-
---------------------------------	--	------------------------------------

信件批核號碼/圖紙參考編號:	批核模具圖紙編號:
客戶指示附件:	管理內部批簽署:

<input type="checkbox"/> 初步鋁料 B.M.	<input type="checkbox"/> 加工拆圖, 然後生產	<input type="checkbox"/> 尺寸表
<input type="checkbox"/> 正式鋁料 B.M.	<input type="checkbox"/> 技術上資料/指示	<input type="checkbox"/> 報價
<input type="checkbox"/> 配件 B.M.	<input type="checkbox"/> 樣辦或貨品說明書	<input type="checkbox"/> 分判合約
<input type="checkbox"/> 其他:		

內容: 修改加工圖
備注: 檔案名 J-861 幕牆 正立面 (2F-11F) 主企主橫配料 拆圖原EI8900 (依據EI8934G修改橫料分格265底部鐵孔位避位) 2025.06.25志).zip
完成上列要求日期: 16/07/2025

國內

<input type="checkbox"/> 生產技術總監	<input type="checkbox"/> 連附件	<input checked="" type="checkbox"/> 技術部	<input checked="" type="checkbox"/> 連附件	<input type="checkbox"/> 生產部	<input type="checkbox"/> 連附件
<input type="checkbox"/> 採購部	<input type="checkbox"/> 連附件	<input checked="" type="checkbox"/> 生產統籌部	<input checked="" type="checkbox"/> 連附件	<input type="checkbox"/> 報關組	<input type="checkbox"/> 連附件
<input checked="" type="checkbox"/> 質檢部	<input checked="" type="checkbox"/> 連附件	<input type="checkbox"/> 會計部	<input type="checkbox"/> 連附件	<input type="checkbox"/> 機械設計部	<input type="checkbox"/> 連附件
<input type="checkbox"/> 香港辦	<input type="checkbox"/> 連附件	<input type="checkbox"/> 其他:			

香港

<input type="checkbox"/> 行政部	<input type="checkbox"/> 連附件	<input type="checkbox"/> 會計部	<input type="checkbox"/> 連附件	<input type="checkbox"/> 統籌部	<input type="checkbox"/> 連附件	<input type="checkbox"/> 工程部	<input type="checkbox"/> 連附件
<input type="checkbox"/> 採購部	<input type="checkbox"/> 連附件	<input type="checkbox"/> QS部	<input type="checkbox"/> 連附件	<input type="checkbox"/> 地盤管理	<input type="checkbox"/> 連附件	<input type="checkbox"/> 維修部	<input type="checkbox"/> 連附件

*發件人簽署:	*組別成員批核簽署:
傳遞編號:	項目經理簽署: 



圖則登記表  
DRAWING REGISTER

工程名稱 Project Title:		已連拿利 2F~11F		接收日期 Receiving Date (適用於客戶圖則)							
工程編號 Project No:		J-861		發出日期 Issued Date							
分發予 Distributed To				年		25	25	25	25	25	25
				月		4	4	5	5	5	6
				日		24	29	5	7	23	25
圖則編號 Drg. No.		圖則名稱 Drawing Title		年							
				月							
				日							
				年							
				月							
				日							
				年							
				月							
				日							
				年							
				月							
				日							
				年							
				月							
				日							
				年							
				月							
				日							
				年							
				月							
				日							
				年							
				月							
				日							
				年							
				月							
				日							
				年							
				月							
				日							
				年							
				月							
				日							
				年							
				月							
				日							
				年							
				月							
				日							
				年							
				月							
				日							
				年							
				月							
				日							
				年							
				月							
				日							
				年							
				月							
				日							
				年							
				月							
				日							
				年							
				月							
				日							
				年							
				月							
				日							
				年							
				月							
				日							
				年							
				月							
				日							
				年							
				月							
				日							
				年							
				月							
				日							
				年							
				月							
				日							
				年							
				月							
				日							
				年							
				月							
				日							
				年							
				月							
				日							
				年							
				月							
				日							
				年							
				月							
				日							
				年							
				月							
				日							
				年							
				月							
				日							
				年							
				月							
				日							
				年							
				月							
				日							
				年							
				月							
				日							
				年							
				月							
				日							
				年							
				月							
				日							
				年							
				月							
				日							
				年							
				月							
				日							
				年							
				月							
				日							
				年							
				月							
				日							
				年							
				月							
				日							
				年							
				月							
				日							
				年							
				月							
				日							
				年							
				月							
				日							
				年							
				月							
				日							
				年							
				月							
				日							
				年							
				月							
				日							
				年							
				月							
				日							
				年							
				月							
				日							
				年							
				月							
				日							
				年							
				月							
				日							
				年							
				月							
				日							
				年							
				月							
				日							
				年							
				月							
				日							
				年							
				月							
				日							
				年							
				月							
				日							
				年							
				月							
				日							
				年							
				月							
				日							
				年							
				月							
				日							
				年							
				月							
				日							
				年							
				月							
				日							
				年							
				月							
				日							
				年							
				月							
				日							
				年							
				月							
				日							
				年							
				月							
				日							
				年							
				月							
				日							
				年							
				月							

圖則登記表  
DRAWING REGISTER

				接收日期 Receiving Date (適用於客戶圖則)						
工程名稱 Project Title:	己連拿利 2F~11F	年								
框架式幕牆 (主企+主橫+部分小配料拆圖)			月							
工程編號 Project No:	J-861			日						
分發予 Distributed To		發出日期 Issued Date								
		年	25	25	25	25	25	25		
			月	4	4	5	5	5	6	
		日		24	29	5	7	23	25	
			修訂編號 Revision No.							
圖則編號 Drg. No.	圖則名稱 Drawing Title									
UN-G101a-1	雙梗橫料 數據表	53	-	-	-	-	-	-		
UN-G101c	雙梗橫料	54	-	-	-	-	-	A		
UN-G101c-1	雙梗橫料 數據表	55	-	-	-	-	-	-		
UN-G102	雙梗橫料	56	-	-	-	-	-	-		
UN-G102-1	雙梗橫料 數據表	57	-	-	-	-	-	-		
UN-G102a	雙梗橫料	58	-	-	-	-	-	-		
UN-G102a-1	雙梗橫料 數據表	59	-	-	-	-	-	-		
UN-L01	生梗橫料 (生窗用)	60	-	-	-	-	-	-		
UN-L01a	生梗橫料 (生窗用)	61	-	-	-	-	-	-		
UN-L01b	雙梗橫料	62	-	-	-	-	-	-		
UN-L01c	雙梗橫料	63	-	-	-	-	-	A		
UN-L03	生梗橫料 (生窗用)	64	-	-	-	-	-	-		
UN-L03a	生梗橫料 (生窗用)	65	-	-	-	-	-	-		
UN-L03b	雙梗橫料	66	-	-	-	-	-	-		
UN-L03c	雙梗橫料	67	-	-	-	-	-	A		
UN-L04	生梗橫料 (生窗用)	68	-	-	-	-	-	-		
UN-L04a	生梗橫料 (生窗用)	69	-	-	-	-	-	-		
UN-L04b	雙梗橫料	70	-	-	-	-	-	-		
UN-L04c	雙梗橫料	71	-	-	-	-	-	A		
UN-R04	生梗橫料 (生窗用)	72	-	-	-	A	-	-		
UN-R04a	生梗橫料 (生窗用)	73	-	-	-	A	-	-		
UN-R04b	雙梗橫料	74	-	-	-	A	-	-		
UN-R04c	雙梗橫料	75	-	-	-	A	-	A		
UN-R03	生梗橫料 (生窗用)	76	-	-	-	-	-	-		
UN-R03a	生梗橫料 (生窗用)	77	-	-	-	-	-	-		
UN-R03b	雙梗橫料	78	-	-	-	-	-	-		

圖則登記表  
DRAWING REGISTER

		接收日期 Receiving Date (適用於客戶圖則)							
工程名稱 Project Title:	己連拿利 2F~11F	年							
	框架式幕牆 (主企+主橫+部分小配料拆圖)	月							
工程編號 Project No:	J-861	日							
分發予 Distributed To		發出日期 Issued Date							
		年	25	25	25	25	25	25	
		月	4	4	5	5	5	6	
		日	24	29	5	7	23	25	
圖則編號 Drg. No.	圖則名稱 Drawing Title	修訂編號 Revision No.							
UN-R03c	雙梗橫料	79	-	-	-	-	-	A	
UN-R01	生梗橫料 (生窗用)	80	-	-	-	A	-	-	
UN-R01a	生梗橫料 (生窗用)	81	-	-	-	A	-	-	
UN-R01b	雙梗橫料	82	-	-	-	A	-	-	
UN-R01c	雙梗橫料	83	-	-	-	A	-	A	
UN-YX01	雙梗橫料	84	-	-	-	-	A	A	
UN-YX01R	雙梗橫料	84a	-	-	-	-	新增	A	
SC-AL03	鋁角加工圖	85	-	-	-	-	-	-	
Z-A01	Z字碼加工圖	86	-	-	-	-	A	-	
SC-AL04	鋁角加工圖	87	-	-	-	-	-	-	
UN-LC01	蘭河槽加工圖	88	-	-	-	-	-	-	
UN-LC01R	蘭河槽加工圖	89	-	-	-	-	-	-	
DB-01	墊巴加工圖	89a	-	-	-	新增	-	-	
W-TX1	生梗企用套芯1	90	-	-	-	-	-	-	
W-TX1a	生梗企用套芯2	91	-	-	-	-	-	-	
W-TX2	雙生企用套芯	92	-	A	-	-	-	-	
W-TX4	雙梗企用套芯	93	-	-	-	-	-	-	
SC-AL01	鋁角加工圖	94	-	-	-	-	-	-	
L-FK1	鋁角加工圖	95	-	-	-	-	-	-	
L-FK2	鋁角加工圖	96	-	-	補出	-	-	-	
LJ-101	鋁角加工圖	97	-	-	-	-	-	-	
LJ-101a	鋁角加工圖	98	-	-	-	-	-	-	
LJ-01	鋁角加工圖	99	-	-	-	-	-	-	
LJ-01-1	鋁角加工圖 數據表	100	-	-	-	-	-	-	
AP1-A01	背板托角加工圖	101	-	-	-	-	-	-	
AP1-A01a	背板托角加工圖	102	-	-	-	-	-	-	

圖則登記表  
DRAWING REGISTER

		接收日期 Receiving Date (適用於客戶圖則)									
工程名稱 Project Title: 己連拿利 2F~11F		年									
框架式幕牆 (主企+主橫+部分小配料拆圖)		月									
工程編號 Project No: J-861		日									
分發予 Distributed To		發出日期 Issued Date									
		年	25	25	25	25	25	25			
		月	4	4	5	5	5	6			
		日	24	29	5	7	23	25			
圖則編號 Drg. No.		修訂編號 Revision No.									
圖則名稱 Drawing Title											
AP1-A101	背板托角加工圖	103	-	-	-	-	-	-			
AP1-A101a	背板托角加工圖	104	-	-	-	-	-	-			
AP1-A102Sa	背板托角加工圖	105	-	-	-	-	-	-			
UN-SM1	生梗企雙玻加工圖 (生窗用)	106	-	-	-	-	A	-			
UN-SM1R	生梗企雙玻加工圖 (生窗用)	107	-	-	-	-	A	-			
UN-SM2a	生梗企雙玻加工圖 (生窗用)	108	-	-	-	-	-	-			
UN-SM2b	生梗企雙玻加工圖 (生窗用)	109	-	-	-	-	-	-			
UN-SM2aR	生梗企雙玻加工圖 (生窗用)	110	-	-	-	-	-	-			
UN-SM2bR	生梗企雙玻加工圖 (生窗用)	111	-	-	-	-	-	-			
UN-SM3	生梗企雙玻加工圖 (生窗用)	112	-	-	-	-	-	-			
UN-SM3R	生梗企雙玻加工圖 (生窗用)	113	-	-	-	-	-	-			
UN-SM4	生梗企雙玻加工圖 (生窗用)	114	-	-	-	-	A	-			
UN-SM4R	生梗企雙玻加工圖 (生窗用)	115	-	-	-	-	A	-			
UN-SM5a	生梗企雙玻加工圖 (生窗用)	116	-	-	-	-	-	-			
UN-SM5b	生梗企雙玻加工圖 (生窗用)	117	-	-	-	-	-	-			
UN-SM5aR	生梗企雙玻加工圖 (生窗用)	118	-	-	-	-	A	-			
UN-SM5bR	生梗企雙玻加工圖 (生窗用)	119	-	-	-	-	-	-			
UN-SM6	生梗企雙玻加工圖 (生窗用)	120	-	-	-	-	A	-			
UN-SM6R	生梗企雙玻加工圖 (生窗用)	121	-	-	-	-	A	-			
UN-SM7	生梗企雙玻加工圖 (生窗用)	122	-	-	-	-	-	-			
UN-SM7R	生梗企雙玻加工圖 (生窗用)	123	-	-	-	-	-	-			
UN-SM8	生梗企雙玻加工圖 (生窗用)	124	-	-	-	-	A	-			
UN-SM8R	生梗企雙玻加工圖 (生窗用)	125	-	-	-	-	A	-			
UN-SM9	生梗企雙玻加工圖 (生窗用)	126	-	-	-	-	-	-			
UN-SM9R	生梗企雙玻加工圖 (生窗用)	127	-	-	-	-	-	-			
UN-AM01	單玻線插線加工圖 (企)	128	-	-	-	-	-	-			

圖則登記表 DRAWING REGISTER											
工程名稱 Project Title: <b>己連拿利 2F~11F</b>		年 月 日	接收日期 Receiving Date (適用於客戶圖則)								
框架式幕牆 (主企+主橫+部分小配料拆圖)											
工程編號 Project No: <b>J-861</b>											
分發予 Distributed To											
		年 月 日	發出日期 Issued Date								
			25	25	25	25	25	25			
			4	4	5	5	5	6			
			24	29	5	7	23	25			
圖則編號 Drg. No.		圖則名稱 Drawing Title		修訂編號 Revision No.							
UN-AM01R	單玻插線加工圖 (企)	129	-	-	-	-	-	-			
UN-AM02a	單玻插線加工圖 (企)	130	-	-	-	-	-	-			
UN-AM02b	單玻插線加工圖 (企)	131	-	-	-	-	-	-			
UN-AM02aR	單玻插線加工圖 (企)	132	-	-	-	-	-	-			
UN-AM02bR	單玻插線加工圖 (企)	133	-	-	-	-	-	-			
UN-AM03	單玻插線加工圖 (企)	134	-	-	-	-	-	-			
UN-AM03R	單玻插線加工圖 (企)	135	-	-	-	-	-	-			
UN-AM04	單玻插線加工圖 (企)	136	-	-	-	-	-	-			
UN-AM04R	單玻插線加工圖 (企)	137	-	-	-	-	-	-			
UN-AM05	單玻插線加工圖 (企)	138	-	-	-	-	-	-			
UN-AM05R	單玻插線加工圖 (企)	139	-	-	-	-	-	-			
UN-HM01	單玻插線加工圖 (橫)	140	-	-	-	-	-	-			
UN-HM101	單玻插線加工圖 (橫)	141	-	-	-	-	-	-			
UN-HM101-1	單玻插線加工圖 (橫) 數據表	142	-	-	-	-	-	-			
UN-HM01a	單玻插線加工圖 (橫)	143	-	-	-	-	A	-			
UN-HM101a	單玻插線加工圖 (橫)	144	-	-	-	-	-	-			
UN-HM101a-1	單玻插線加工圖 (橫) 數據表	145	-	-	-	-	-	-			
UN-HM102Sa	單玻插線加工圖 (橫)	146	-	-	-	-	-	-			
UN-HM102Sa-1	單玻插線加工圖 (橫) 數據表	147	-	-	-	-	-	-			
UN-YM01a	單玻插線加工圖 (橫)	147a	-	-	-	-	新增	-			
ZS-XY01	玻璃扣蓋加工圖 (企)	148	-	-	-	-	-	-			
ZS-XY01R	玻璃扣蓋加工圖 (企)	149	-	-	-	-	-	-			
ZS-YX01	玻璃扣蓋加工圖 (企)	150	-	-	-	-	-	-			
ZS-XH01	玻璃扣蓋加工圖 (橫)	151	-	-	-	-	-	-			
ZS-XH01-1	玻璃扣蓋加工圖 (橫) 數據表	152	-	-	-	-	-	-			
ZS-XH01a	玻璃扣蓋加工圖 (橫)	153	-	-	-	-	-	-			





工程號

J-837

地盤

已連拿利

依據E18934G增加  
收鐵螺絲孔避位

數據表見: UN-G101c-1

主橫收主企鋁碼螺絲不用收緊, 地盤調節用

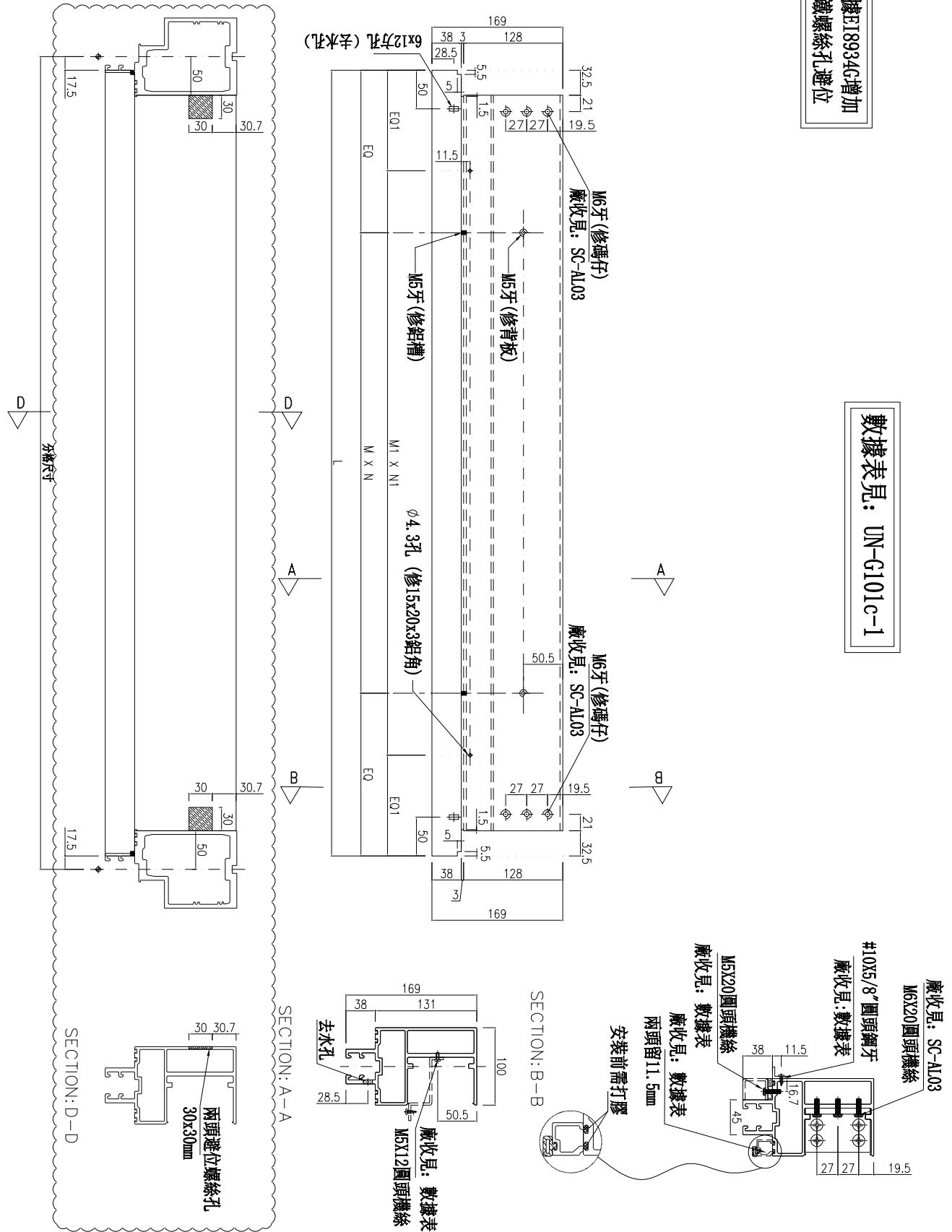

名稱	雙梗橫料	制圖	周廣志	2025.02.10	修改	A
材料	X86670	復核	謝永林	2025.04.18	日期	2025.06.24
顏色	UCT207124XL-3	批准			圖號	UN-G101c



美特鋁質有限公司  
MIDI Aluminium Fabricator Ltd.

工程號 J-861 地盤 已連拿利

物料編號	L	數量	M	X	N	EQ	M1	X	N1	EQ1	分格尺寸	使用位置	樓層
UN-L01c	664	1	200	X	2	132	245	X	2	87	650	CW-3001	2F
合計:	1												

\*注意:  
螺絲鑽平頭孔事宜, 請留意M5及3/16"螺  
沉頭 (90° X Ø10), 供修螺絲后期膠用

依據E18934G增加  
收鐵螺絲孔避位

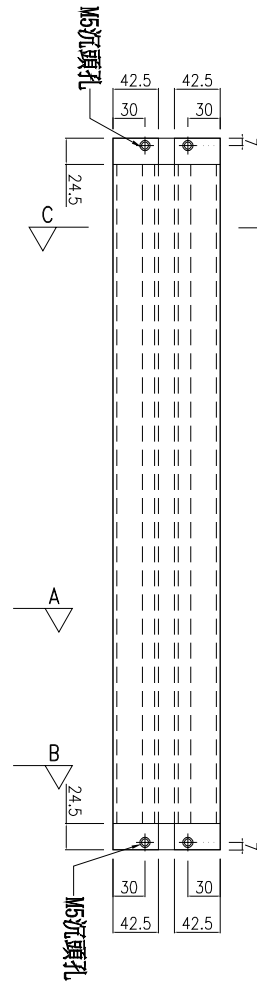

主橫收主企鋁碼螺絲不用收緊, 地盤調節用

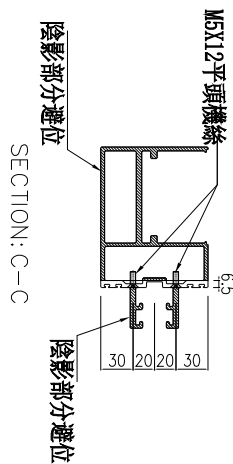

35X35X1.5mm鋁角(廠收  
打膠固定) 見: L-FK1

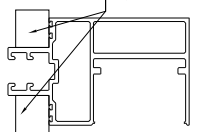

(左)

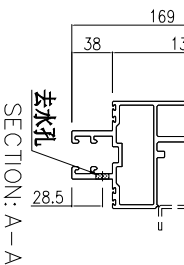
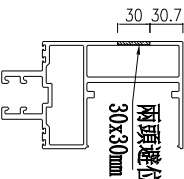
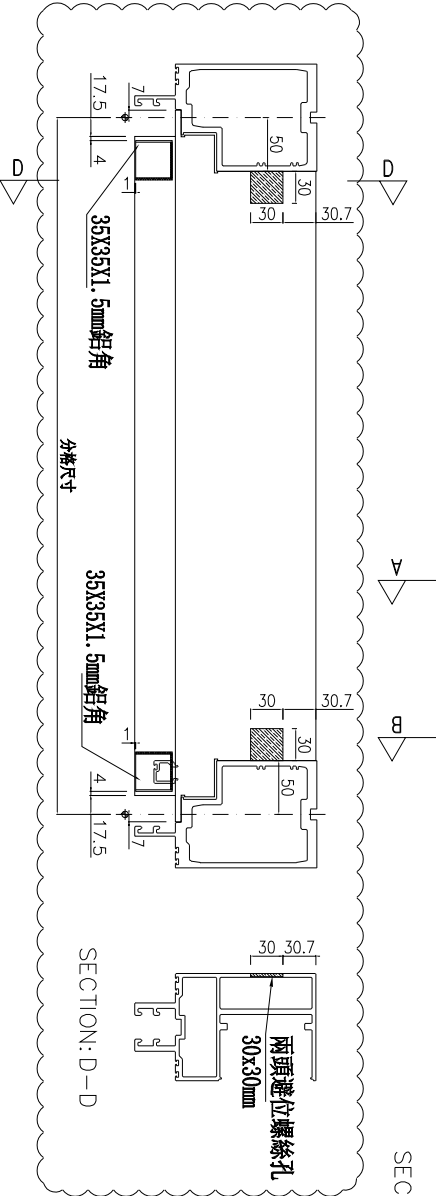
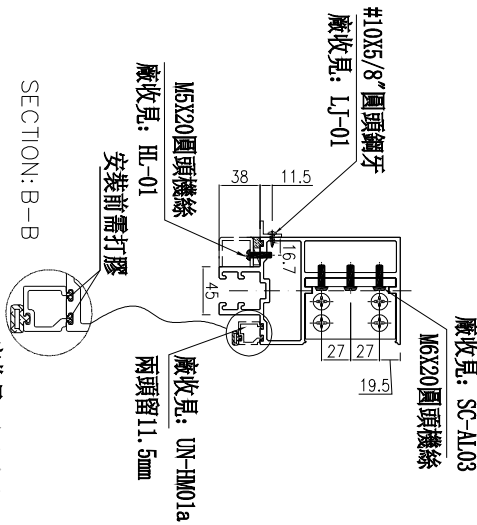
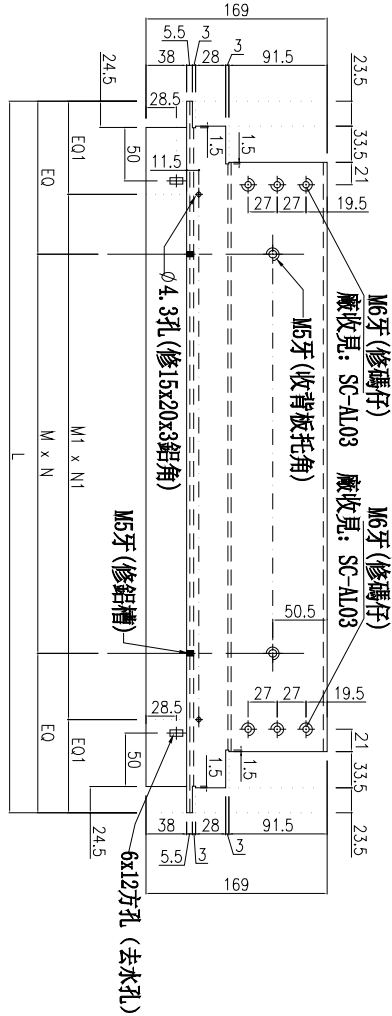

名稱	雙梗橫料	制圖	周廣志	2025.02.10	修改	A
材料	X86670	復核	謝永林	2025.04.18	日期	2025.06.24
顏色	UCT207124XL-3	批准			圖號	UN-L01c









美特鋁質有限公司  
MIDI Aluminium Fabricator Ltd.

工程號 J-861 地盤 已連拿利

物料編號	L	數量	M	X	N	EQ	M1	X	N1	EQ1	分格尺寸	使用位置	樓層
UN-R03c	514	1	260	X	1	127	300	X	1	107	500	CW-3001	2F
UN-R03c	514	1	260	X	1	127	300	X	1	107	500	CW-3002	2F
合計：	2												

\*注意：  
螺絲鑽平頭孔事宜，請留意M5及3/16"要  
沉頭(90° X Ø10)，供修螺絲后膠膠用

依據E18934G增加  
收鐵螺絲孔避位

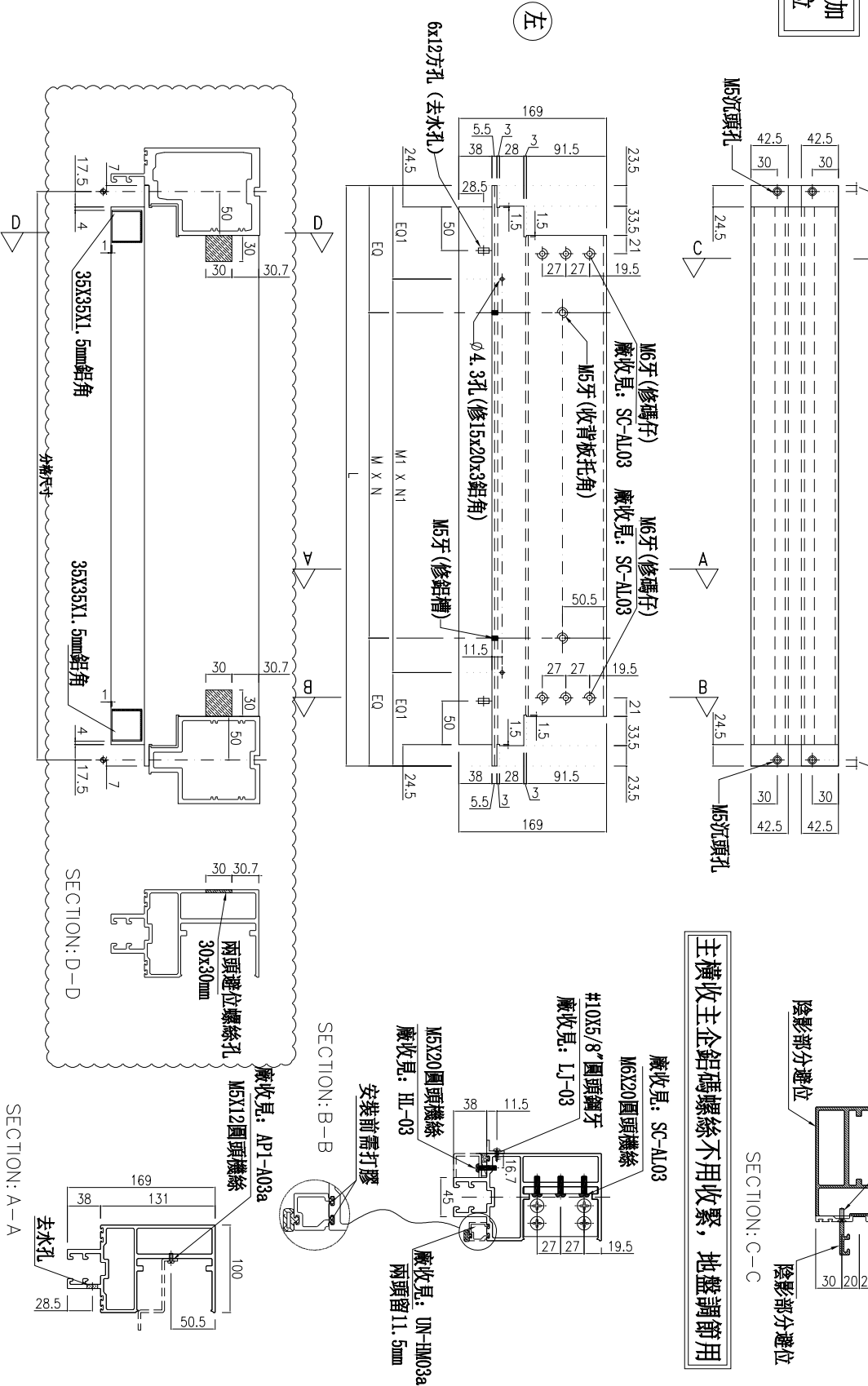

名稱	雙梗橫料	制圖	周廣志	2025.02.10	修改	A
材料	X86670	復核	謝永林	2025.04.18	日期	2025.06.24
顏色	UCT207124XL-3	批准			圖號	UN-R03c



美特鋁質有限公司  
MIDI Aluminium Fabricator Ltd.

工程號 J-861 地盤 已連拿利

物料編號	L	數量	M	X	N	EQ	M1	X	N1	EQ1	分格尺寸	使用位置	樓層
UN-R01c	664	1	200	X	2	132	245	X	2	87	650	CW-3002	2F
合計：	1												

**\*注意:**  
螺絲鑽平頭孔事宜, 請留意M5及3/16"螺絲鑽平頭(90° X Ø10), 供修螺絲后膠膠用

依據E18934G增加  
收鐵螺絲孔避位

**B**  
雲線位修改

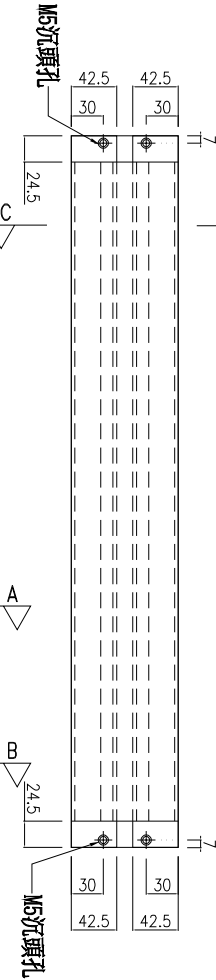

主橫收主企鋁碼螺絲不用收緊, 地盤調節用

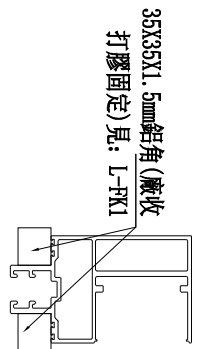
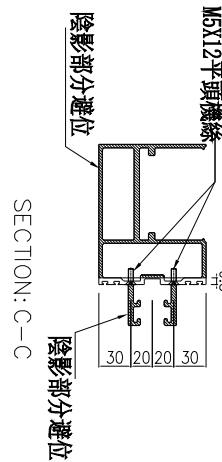

(左)

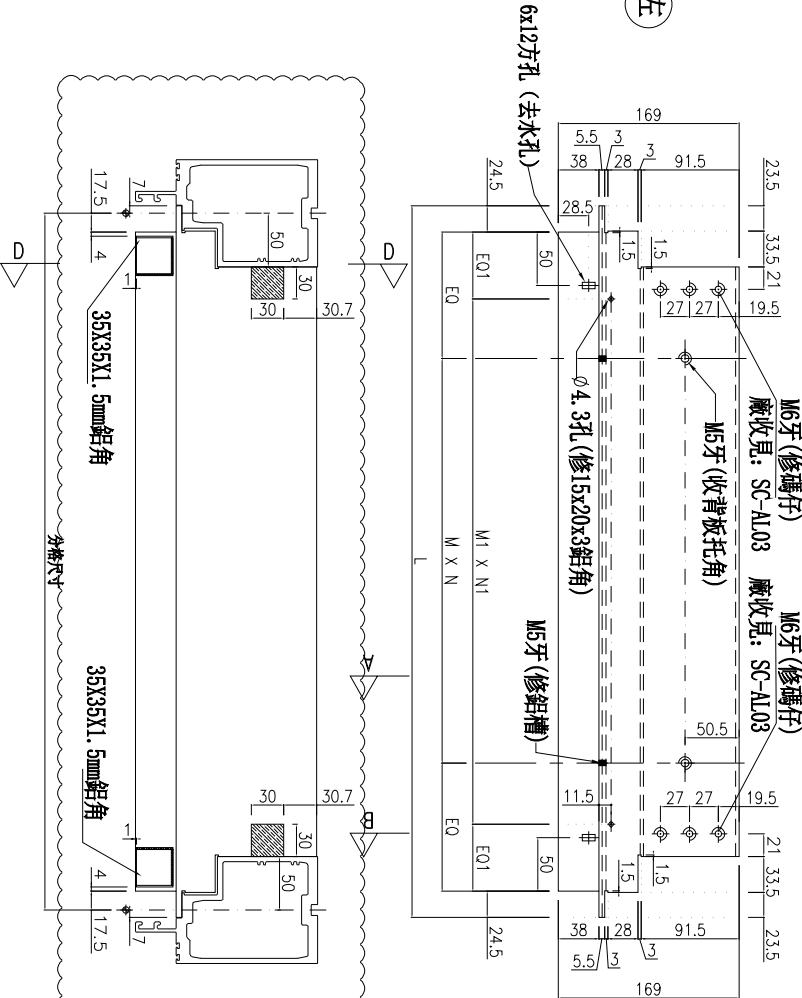

SECTION: B-B



廠收見: AP1-A01a

M5X12圓頭螺絲

兩頭避位螺絲孔 30x30mm

SECTION: D-D



SECTION: A-A



名稱	雙槓橫料	制圖	周廣志	2025.02.10	修改	A	B
材料	X86670	復核	謝永林	2025.04.18	日期	2025.05.07	2025.06.24
顏色	UCT207124XL-3	批准			圖號	UN-R01c	



美特鋁質有限公司  
MIDI Aluminium Fabricator Ltd.

工程號 J-861 地盤 已連拿利

物料編號	L	數量	M	X	N	EQ	M1	X	N1	EQ1	分格尺寸	使用位置	樓層
UN-YX01	226.5	1	0	X	0	113.25	52.5	X	1	87	212.5	CW-3001	3F
合計：	1												

\*注意：  
螺絲鑽平頭孔事宜，請留意M5及3/16"要  
沉頭（90° X Ø10），供修螺絲后膠膠用

依據E18934C增加  
收鐵螺絲孔避位

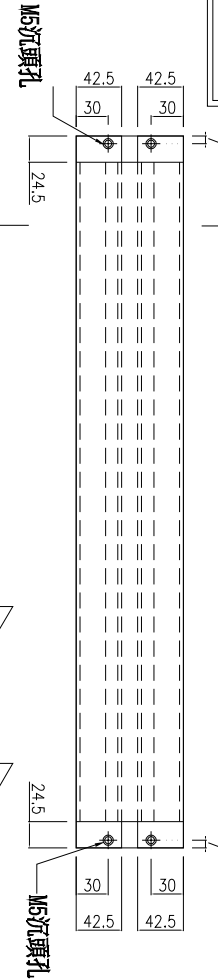

主橫收主企鋁碼螺絲不用收緊，地盤調節用

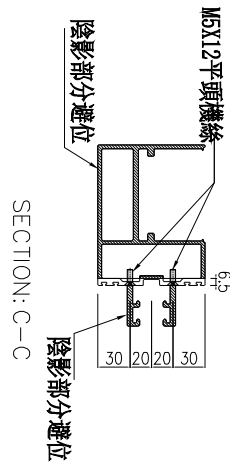

35X35X1.5mm鋁角(廠收  
打膠固定)見: L-FK1

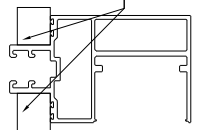

左

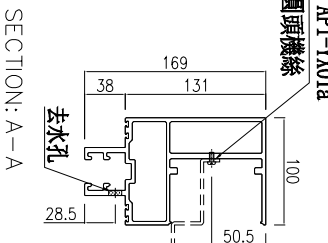
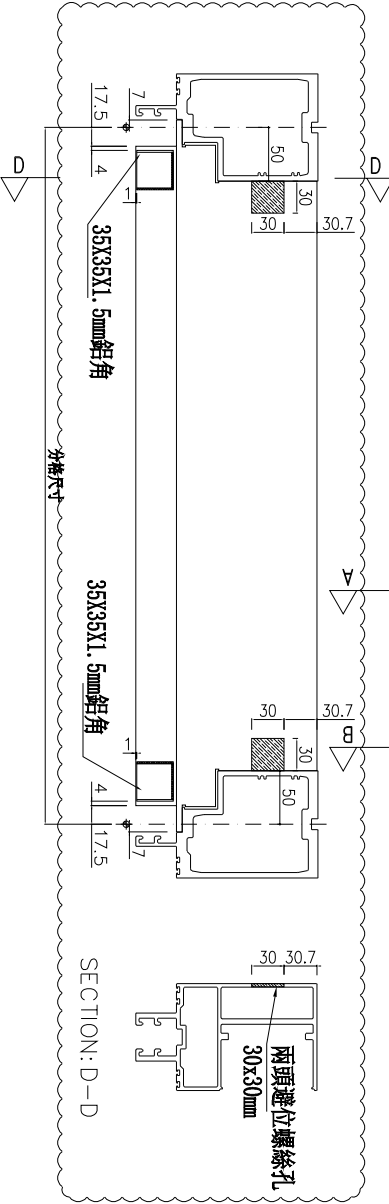
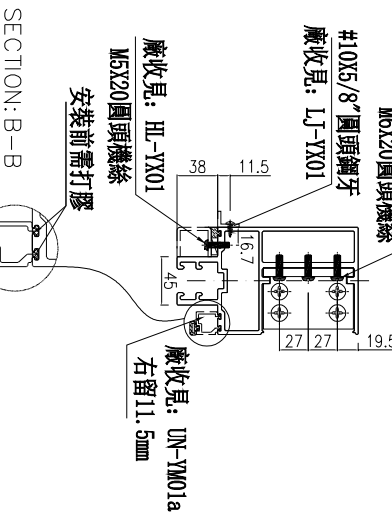
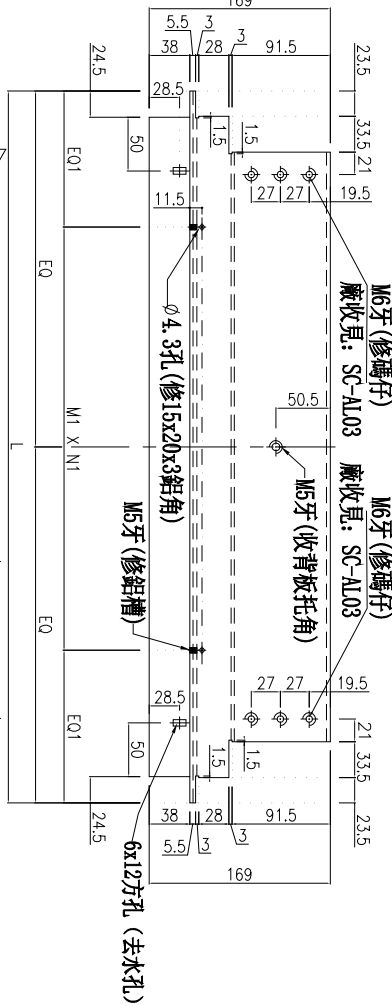

名稱	雙梗橫料	制圖	周廣志	2025.02.10	修改	A	B
材料	X86670	復核	謝永林	2025.04.18	日期	2025.05.22	2025.06.24
顏色	UCT207124XL-3	批准			圖號	UN-YX01	

