



工程指示 / 要求簡箋 ENGINEER INSTRUCTIONS(E.I.)

工程指示編號:	EI- 8899	修改版本:	B
	HK- 0362		
工程編號:	J 861	工程名稱:	己連拿利
收件人:	生統/技術部	發件人:	細佬
工程項目:	幕牆	日期:	25/04/2025

<input type="checkbox"/> 原合約工程包	<input type="checkbox"/> 原合約工程加 / 減賬 QT-	<input type="checkbox"/> 新工程報價 QT-
---------------------------------	--	------------------------------------

信件批核號碼/圖紙參考編號:	批核模具圖紙編號:
客戶指示附件:	管理內部批簽署:

<input type="checkbox"/> 初步鋁料 B.M.	<input type="checkbox"/> 加工拆圖, 然後生產	<input type="checkbox"/> 尺寸表
<input type="checkbox"/> 正式鋁料 B.M.	<input type="checkbox"/> 技術上資料/指示	<input type="checkbox"/> 報價
<input type="checkbox"/> 配件 B.M.	<input type="checkbox"/> 樣辦或貨品說明書	<input type="checkbox"/> 分判合約
<input type="checkbox"/> 其他:		

內容:	給技術部: 看附頁試水場安裝問題, 和修改有關大貨的加工圖 1.副框螺絲和套芯相撞, 看圖1至5 2.90度角的中企位置的鋁角要開14.5x8.5長孔, 看圖6至7
完成上列要求日期:	13/05/2025

國內

<input type="checkbox"/> 生產技術總監	<input type="checkbox"/> 連附件	<input checked="" type="checkbox"/> 技術部	<input checked="" type="checkbox"/> 連附件	<input type="checkbox"/> 生產部	<input type="checkbox"/> 連附件
<input type="checkbox"/> 採購部	<input type="checkbox"/> 連附件	<input type="checkbox"/> 生產統籌部	<input type="checkbox"/> 連附件	<input type="checkbox"/> 報關組	<input type="checkbox"/> 連附件
<input type="checkbox"/> 質檢部	<input type="checkbox"/> 連附件	<input type="checkbox"/> 會計部	<input type="checkbox"/> 連附件	<input type="checkbox"/> 機械設計部	<input type="checkbox"/> 連附件
<input type="checkbox"/> 香港辦	<input type="checkbox"/> 連附件	<input type="checkbox"/> 其他:			

香港

<input type="checkbox"/> 行政部	<input type="checkbox"/> 連附件	<input type="checkbox"/> 會計部	<input type="checkbox"/> 連附件	<input type="checkbox"/> 統籌部	<input type="checkbox"/> 連附件	<input type="checkbox"/> 工程部	<input type="checkbox"/> 連附件
<input type="checkbox"/> 採購部	<input type="checkbox"/> 連附件	<input type="checkbox"/> QS部	<input type="checkbox"/> 連附件	<input type="checkbox"/> 地盤管理	<input type="checkbox"/> 連附件	<input type="checkbox"/> 維修部	<input type="checkbox"/> 連附件

*發件人簽署:	*組別成員批核簽署:
傳遞編號: HK-0362	項目經理簽署: 

外左

廠收見: J86
鐵巴 (待香)

圖 1

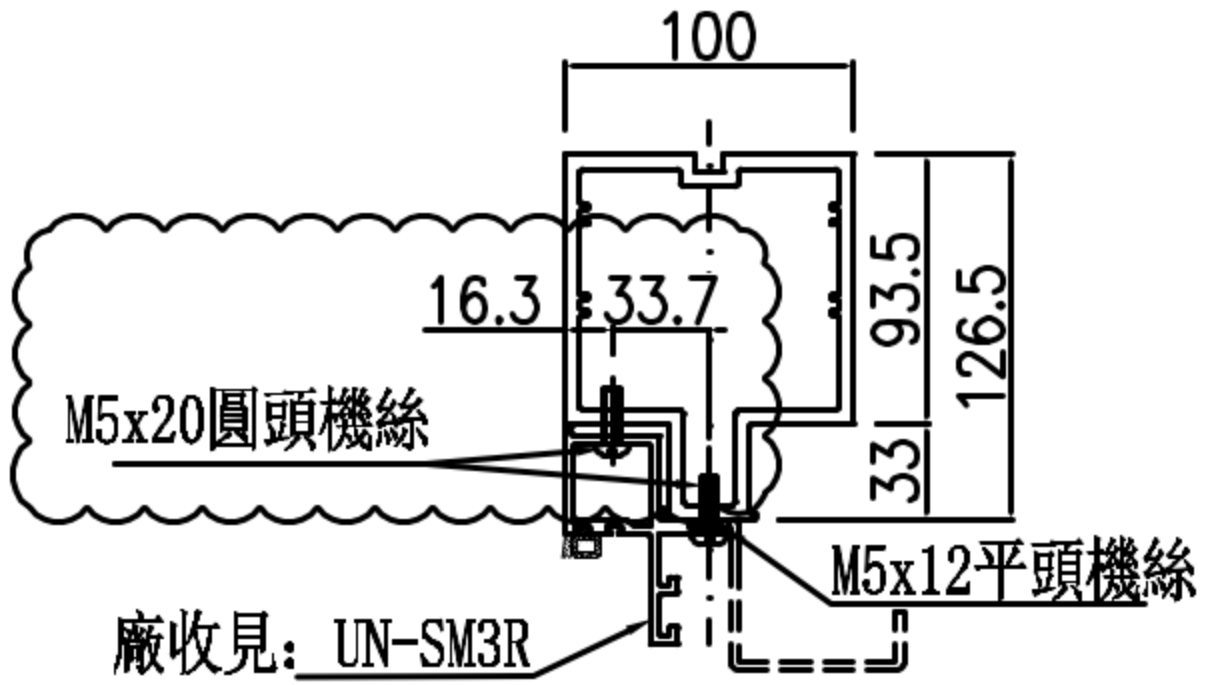

廠收見: UN-SM2bR

SECTION: E-E

圖2



圖 3



圖 4



圖5



 美特鋁質 有限公司 MIDI Aluminium Fabricator Ltd.				物料編號	數量	使用位置
工程號 J-861 地盤 己連拿利				SC-BL01	2	轉角主企主橫組裝用

 美特鋁質 有限公司 MIDI Aluminium Fabricator Ltd.				物料編號	數量	使用位置
工程號 J-861 地盤 己連拿利				SC-BL02	2	轉角主企主橫組裝用

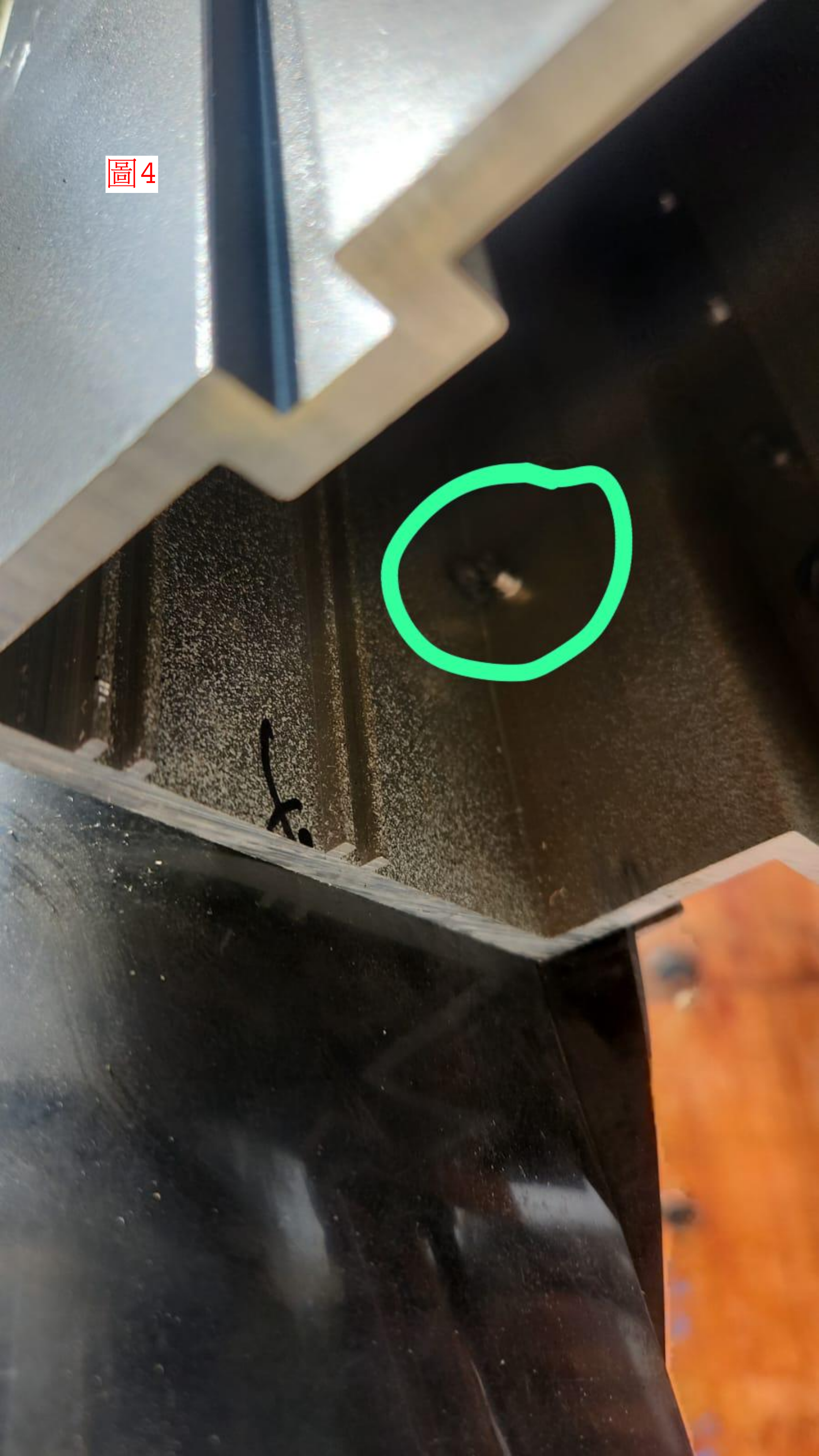
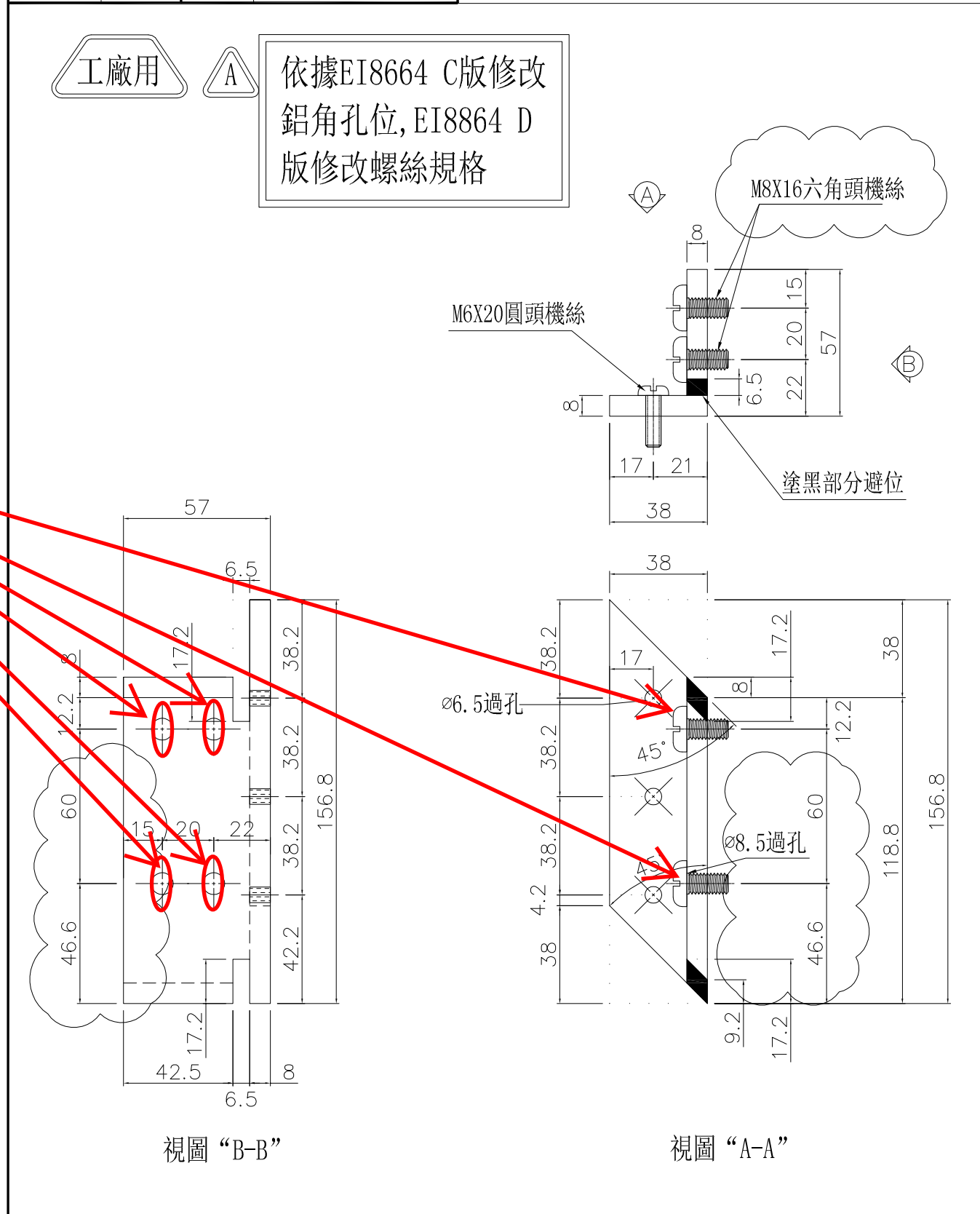
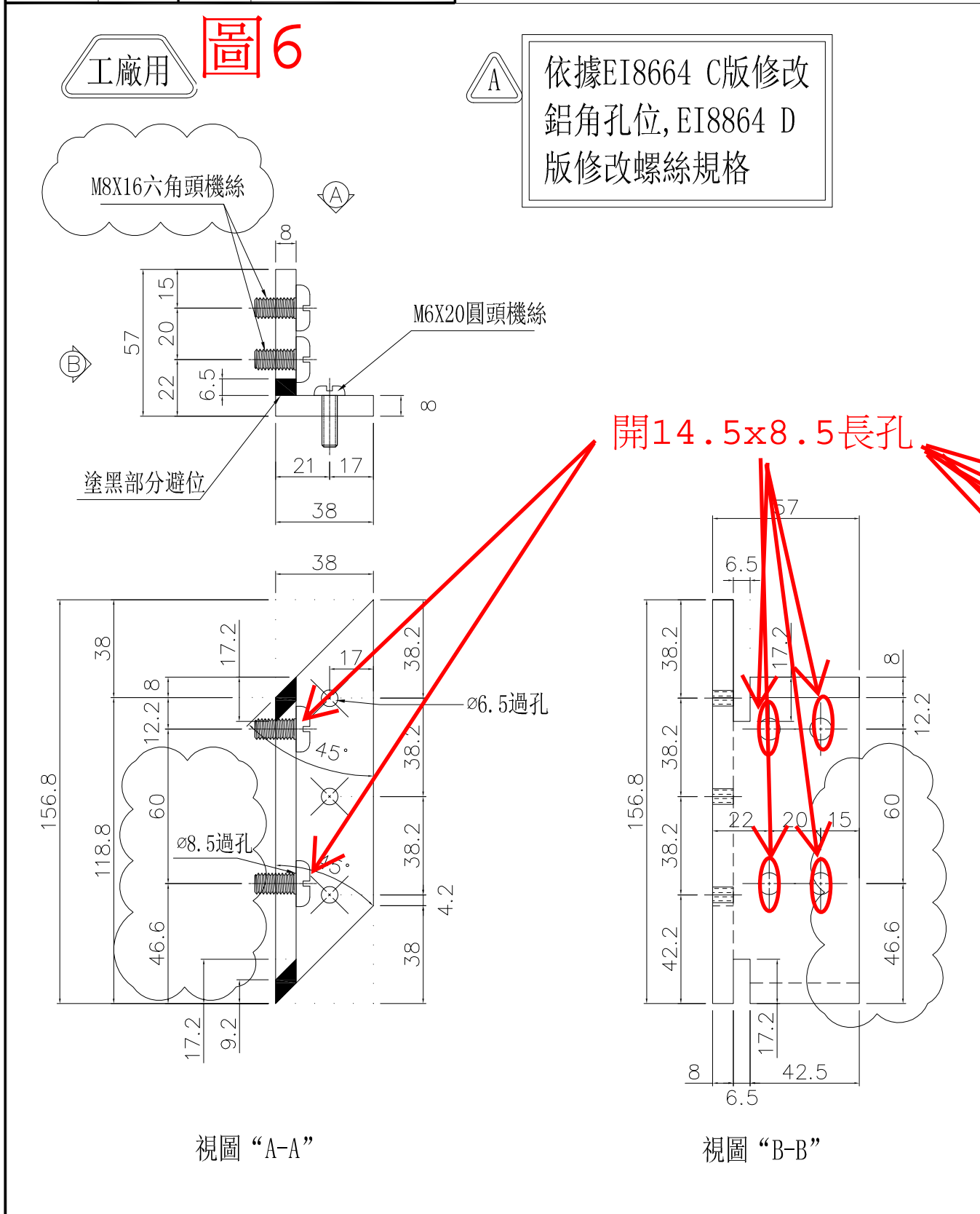

名稱	57x38x8鋁角	制圖	周廣志	2024.12.30	修改	A	
材料	X86652	復核	謝永林	2025.01.14	日期	2025.04.10	
顏色	鉻化	批准			圖號	SC-BL01	

名稱	57x38x8鋁角	制圖	周廣志	2024.12.30	修改	A	
材料	X86652	復核	謝永林	2025.01.14	日期	2025.04.10	
顏色	鉻化	批准			圖號	SC-BL02	

圖 7

