



工程指示 / 要求簡箋 ENGINEER INSTRUCTIONS(E.I.)

工程指示編號:	EI- 8889	修改版本:	-
	HK- 0330		
工程編號:	J 861	工程名稱:	己連拿利
收件人:	生統	發件人:	細佬
工程項目:	幕牆-地盤用鋁板拆圖	日期:	17/04/2025

<input type="checkbox"/> 原合約工程包	<input type="checkbox"/> 原合約工程加 / 減賬 QT-	<input type="checkbox"/> 新工程報價 QT-
---------------------------------	--	------------------------------------

信件批核號碼/圖紙參考編號:	批核模具圖紙編號:
客戶指示附件:	管理內部批簽署:

<input type="checkbox"/> 初步鋁料 B.M.	<input type="checkbox"/> 加工拆圖, 然後生產	<input type="checkbox"/> 尺寸表
<input type="checkbox"/> 正式鋁料 B.M.	<input type="checkbox"/> 技術上資料/指示	<input type="checkbox"/> 報價
<input type="checkbox"/> 配件 B.M.	<input type="checkbox"/> 樣辦或貨品說明書	<input type="checkbox"/> 分判合約
<input type="checkbox"/> 其他:		

內容: 請按附頁生產, 地盤用
完成上列要求日期: 28/05/2025

國內

<input type="checkbox"/> 生產技術總監	<input type="checkbox"/> 連附件	<input checked="" type="checkbox"/> 技術部	<input checked="" type="checkbox"/> 連附件	<input type="checkbox"/> 生產部	<input type="checkbox"/> 連附件
<input type="checkbox"/> 採購部	<input type="checkbox"/> 連附件	<input checked="" type="checkbox"/> 生產統籌部	<input checked="" type="checkbox"/> 連附件	<input type="checkbox"/> 報關組	<input type="checkbox"/> 連附件
<input checked="" type="checkbox"/> 質檢部	<input checked="" type="checkbox"/> 連附件	<input type="checkbox"/> 會計部	<input type="checkbox"/> 連附件	<input type="checkbox"/> 機械設計部	<input type="checkbox"/> 連附件
<input type="checkbox"/> 香港辦	<input type="checkbox"/> 連附件	<input type="checkbox"/> 其他:			

香港

<input type="checkbox"/> 行政部	<input type="checkbox"/> 連附件	<input type="checkbox"/> 會計部	<input type="checkbox"/> 連附件	<input type="checkbox"/> 統籌部	<input type="checkbox"/> 連附件	<input type="checkbox"/> 工程部	<input type="checkbox"/> 連附件
<input type="checkbox"/> 採購部	<input type="checkbox"/> 連附件	<input type="checkbox"/> QS部	<input type="checkbox"/> 連附件	<input type="checkbox"/> 地盤管理	<input type="checkbox"/> 連附件	<input type="checkbox"/> 維修部	<input type="checkbox"/> 連附件

*發件人簽署:	*組別成員批核簽署:
傳遞編號: HK-0330	項目經理簽署: 

圖則登記表
DRAWING REGISTER

接收日期 Receiving Date (適用於客戶圖則)

工程名稱 Project Title:	己連拿利 幕牆2F-3F背板+鋁通組合拆圖
工程編號 Project No:	J 861

年									
月									
日									

分發予 Distributed To

發出日期 Issued Date

年	25								
月	04								
日	16								

圖則編號 Drg. No.	圖則名稱 Drawing Title
BK-1	背板鋁板
BK-1 (1)	背板鋁板(數據)
BK-117	背板鋁板
BK-117 (1)	背板鋁板(數據)
BK-117R	背板鋁板
BK-117R (1)	背板鋁板(數據)
BK-YX1	背板鋁板
BK-YX2	背板鋁板
BK-YX7	背板鋁板
BK-YX8	背板鋁板
BK-YX3	背板鋁板
BK-YX4	背板鋁板
BK-1E	背板鋁板
BK-1E (1)	背板鋁板(數據)
BK-6E	背板鋁板
BK-6ER	背板鋁板
BK-1B	背板鋁板
BK-1B (1)	背板鋁板(數據)
BK-127B	背板鋁板
BK-127BR	背板鋁板
BP-101Z	背板鋁板
BP-101Z(1)	背板鋁板(數據)
BP-201BZ	背板鋁板
BP-1	背板+鋁通組裝圖

頁碼	修訂編號 Revision No.
1	-
2	-
3	-
4	-
5	-
6	-
7	-
8	-
9	-
10	-
11	-
12	-
13	-
14	-
15	-
16	-
17	-
18	-
19	-
20	-
21	-
22	-
23	-
24	-

圖則登記表
DRAWING REGISTER

接收日期 Receiving Date (適用於客戶圖則)

工程名稱 Project Title:	己連拿利 幕牆2F-3F背板+鋁通組合拆圖
工程編號 Project No:	J 861

年									
月									
日									

分發予 Distributed To

發出日期 Issued Date

年	25								
月	04								
日	16								

圖則編號 Drg. No.	圖則名稱 Drawing Title
BP-1 (1)	背板+鋁通組裝圖 (數據)
BP-117	背板+鋁通組裝圖
BP-117 (1)	背板+鋁通組裝圖 (數據)
BP-117R	背板+鋁通組裝圖
BP-117R (1)	背板+鋁通組裝圖 (數據)
BP-YX1	背板+鋁通組裝圖
BP-YX2	背板+鋁通組裝圖
BP-YX7	背板+鋁通組裝圖
BP-YX8	背板+鋁通組裝圖
BP-YX3	背板+鋁通組裝圖
BP-YX4	背板+鋁通組裝圖
BP-1E	背板+鋁通組裝圖
BP-1E (1)	背板+鋁通組裝圖 (數據)
BP-6E	背板+鋁通組裝圖
BP-6E (1)	背板+鋁通組裝圖 (數據)
BP-6ER	背板+鋁通組裝圖
BP-6ER (1)	背板+鋁通組裝圖 (數據)
BP-1B	背板+鋁通組裝圖
BP-1B (1)	背板+鋁通組裝圖 (數據)
BP-127B	背板+鋁通組裝圖
BP-127BR	背板+鋁通組裝圖
J861-SD-CW-3001	位置圖
J861-SD-CW-3002	位置圖
J861-SD-CW-3006D	位置圖

頁碼

修訂編號
Revision No.

25	-								
26	-								
27	-								
28	-								
29	-								
30	-								
31	-								
32	-								
33	-								
34	-								
35	-								
36	-								
37	-								
38	-								
39	-								
40	-								
41	-								
42	-								
43	-								
44	-								
45	-								
46	-								
47	-								
48	-								

圖則登記表
DRAWING REGISTER

工程名稱 Project Title:		已連拿利 幕牆2F-3F背板+鋁通組合拆圖		接收日期 Receiving Date (適用於客戶圖則)	
工程編號 Project No:		J 861		年	
分發予 Distributed To		月		日	
		年	25	發出日期 Issued Date	
		月	04		
		日	16		
圖則編號 Drg. No.	圖則名稱 Drawing Title	頁碼	修訂編號 Revision No.		
J861-SD-CW-3006A	位置图	49	-		
J861-SD-CW-3007D	位置图	50	-		
J861-SD-CW-3007A	位置图	51	-		

 美特鋁質有限公司 MIDI Aluminium Fabricator Ltd.	工程號:	J-861	計算:	謝永林	日期:	11/4/2025	送呈:	細佬
	地盤名稱:	己連拿利	核對:	謝永林	日期:	16/4/2025	副本:	
廠用鋁背板B.M.表	項目類別:	幕牆背板	批准:		日期:		A/C Code:	
	修改版次:		總V.F.:	44.95		總重量:	274.94	

序號	修改內容	鋁板圖號	鋁板名稱	顏色	實用	後備	總數	總重量	單件展開面積 m ²	總展開面積 m ²	單件V.F. m ²	總V.F. m ²	位置	單位	樓層	類型
1		BK-1	2mm厚鋁板	UCT206165XLA-3	3		3	8.38	0.515	1.545	0.472	1.417	J861-SD-CW-3001	A	2F	生頂死梗
2		BK-1	2mm厚鋁板	UCT206165XLA-3	2		2	5.58	0.515	1.030	0.472	0.945	J861-SD-CW-3001	B	2F-3F	生頂死梗
3		BK-1	2mm厚鋁板	UCT206165XLA-3	2		2	5.58	0.515	1.030	0.472	0.945	J861-SD-CW-3002	C	2F-3F	生頂死梗
4		BK-1	2mm厚鋁板	UCT206165XLA-3	3		3	8.38	0.515	1.545	0.472	1.417	J861-SD-CW-3002	D	2F	生頂死梗
5		BK-3	2mm厚鋁板	UCT206165XLA-3	2		2	4.16	0.384	0.767	0.354	0.708	J861-SD-CW-3001	B	2F-3F	生頂死梗
6		BK-3	2mm厚鋁板	UCT206165XLA-3	2		2	4.16	0.384	0.767	0.354	0.708	J861-SD-CW-3002	C	2F-3F	生頂死梗
7		BK-7	2mm厚鋁板	UCT206165XLA-3	2		2	4.63	0.427	0.855	0.393	0.787	J861-SD-CW-3007	D	3F	生頂死梗
8		BK-7	2mm厚鋁板	UCT206165XLA-3	2		2	4.63	0.427	0.855	0.393	0.787	J861-SD-CW-3007	A	3F	生頂死梗
9		BK-101	2mm厚鋁板	UCT206165XLA-3	2		2	4.40	0.406	0.811	0.374	0.747	J861-SD-CW-3001	A	2F-3F	梗頂死梗
10		BK-102	2mm厚鋁板	UCT206165XLA-3	2		2	12.59	1.161	2.322	1.055	2.110	J861-SD-CW-3001	A	2F-3F	梗頂死梗
11		BK-103	2mm厚鋁板	UCT206165XLA-3	1		1	4.04	0.745	0.745	0.680	0.680	J861-SD-CW-3001	A	3F	梗頂死梗
12		BK-103	2mm厚鋁板	UCT206165XLA-3	1		1	4.04	0.745	0.745	0.680	0.680	J861-SD-CW-3002	D	3F	梗頂死梗
13		BK-104	2mm厚鋁板	UCT206165XLA-3	2		2	13.77	1.271	2.541	1.154	2.308	J861-SD-CW-3001	B	2F-3F	梗頂死梗
14		BK-105	2mm厚鋁板	UCT206165XLA-3	2		2	7.13	0.657	1.315	0.601	1.202	J861-SD-CW-3001	B	2F-3F	梗頂死梗
15		BK-105	2mm厚鋁板	UCT206165XLA-3	2		2	7.13	0.657	1.315	0.601	1.202	J861-SD-CW-3002	C	2F-3F	梗頂死梗
16		BK-106	2mm厚鋁板	UCT206165XLA-3	2		2	13.77	1.271	2.541	1.154	2.308	J861-SD-CW-3002	C	2F-3F	梗頂死梗
17		BK-107	2mm厚鋁板	UCT206165XLA-3	2		2	11.64	1.074	2.147	0.976	1.952	J861-SD-CW-3002	D	2F-3F	梗頂死梗
18		BK-108	2mm厚鋁板	UCT206165XLA-3	2		2	5.35	0.493	0.986	0.453	0.905	J861-SD-CW-3002	D	2F-3F	梗頂死梗
19		BK-134	2mm厚鋁板	UCT206165XLA-3	1		1	7.18	1.325	1.325	1.203	1.203	J861-SD-CW-3007	D	3F	梗頂死梗
20		BK-134	2mm厚鋁板	UCT206165XLA-3	1		1	7.18	1.325	1.325	1.203	1.203	J861-SD-CW-3007	A	3F	梗頂死梗
21		BK-117	2mm厚鋁板	UCT206165XLA-3	1		1	2.29	0.422	0.422	0.389	0.389	J861-SD-CW-3007	D	3F	梗頂死梗
22		BK-6	2mm厚鋁板	UCT206165XLA-3	1		1	3.00	0.554	0.554	0.507	0.507	J861-SD-CW-3007	A	3F	生頂死梗
23		BK-6R	2mm厚鋁板	UCT206165XLA-3	1		1	3.00	0.554	0.554	0.507	0.507	J861-SD-CW-3007	D	3F	生頂死梗
24		BK-117R	2mm厚鋁板	UCT206165XLA-3	1		1	2.29	0.422	0.422	0.389	0.389	J861-SD-CW-3007	A	3F	梗頂死梗

 美特鋁質有限公司 MIDI Aluminium Fabricator Ltd.	工程號:	J-861	計算:	謝永林	日期:	11/4/2025	送呈:	細佬
	地盤名稱:	己連拿利	核對:	謝永林	日期:	16/4/2025	副本:	
廠用鋁背板B.M.表	項目類別:	幕牆背板	批准:		日期:		A/C Code:	
	修改版次:		總V.F.:	44.95		總重量:	274.94	

序號	修改內容	鋁板圖號	鋁板名稱	顏色	實用	後備	總數	總重量	單件展開面積 m ²	總展開面積 m ²	單件V.F. m ²	總V.F. m ²	位置	單位	樓層	類型
25		BK-YX1	2mm厚鋁板	UCT206165XLA-3	1		1	2.79	0.515	0.515	0.472	0.472	J861-SD-CW-3001	A	2F	生頂死梗
26		BK-YX2	2mm厚鋁板	UCT206165XLA-3	1		1	2.79	0.515	0.515	0.472	0.472	J861-SD-CW-3002	D	2F	生頂死梗
27		BK-YX7	2mm厚鋁板	UCT206165XLA-3	1		1	5.43	1.001	1.001	0.911	0.911	J861-SD-CW-3007	D	3F	梗頂死梗
28		BK-YX8	2mm厚鋁板	UCT206165XLA-3	1		1	5.43	1.001	1.001	0.911	0.911	J861-SD-CW-3007	A	3F	梗頂死梗
29		BK-YX3	2mm厚鋁板	UCT206165XLA-3	1		1	4.00	0.737	0.737	0.660	0.660	J861-SD-CW-3006	D	2F	梗頂死梗
30		BK-YX4	2mm厚鋁板	UCT206165XLA-3	1		1	4.00	0.737	0.737	0.660	0.660	J861-SD-CW-3006	A	2F	梗頂死梗
31		BK-1E	2mm厚鋁板	UCT206165XLA-3	2		2	4.79	0.442	0.883	0.398	0.795	J861-SD-CW-3006	D	2F	生頂死梗
32		BK-1E	2mm厚鋁板	UCT206165XLA-3	2		2	4.79	0.442	0.883	0.398	0.795	J861-SD-CW-3006	A	2F	生頂死梗
33		BK-128E	2mm厚鋁板	UCT206165XLA-3	1		1	6.30	1.163	1.163	1.036	1.036	J861-SD-CW-3006	D	2F	梗頂死梗
34		BK-128E	2mm厚鋁板	UCT206165XLA-3	1		1	6.30	1.163	1.163	1.036	1.036	J861-SD-CW-3006	A	2F	梗頂死梗
35		BK-129E	2mm厚鋁板	UCT206165XLA-3	1		1	1.46	0.269	0.269	0.245	0.245	J861-SD-CW-3006	D	2F	梗頂死梗
36		BK-129E	2mm厚鋁板	UCT206165XLA-3	1		1	1.46	0.269	0.269	0.245	0.245	J861-SD-CW-3006	A	2F	梗頂死梗
37		BK-130E	2mm厚鋁板	UCT206165XLA-3	1		1	3.98	0.735	0.735	0.657	0.657	J861-SD-CW-3006	D	2F	梗頂死梗
38		BK-130E	2mm厚鋁板	UCT206165XLA-3	1		1	3.98	0.735	0.735	0.657	0.657	J861-SD-CW-3006	A	2F	梗頂死梗
39		BK-6E	2mm厚鋁板	UCT206165XLA-3	1		1	2.57	0.475	0.475	0.427	0.427	J861-SD-CW-3006	D	2F	生頂死梗
40		BK-6ER	2mm厚鋁板	UCT206165XLA-3	1		1	2.57	0.475	0.475	0.427	0.427	J861-SD-CW-3006	A	2F	生頂死梗
41		BK-1B	2mm厚鋁板	UCT206165XLA-3	1		1	0.61	0.112	0.112	0.063	0.063	J861-SD-CW-3001	A	2F	梗底小梗
42		BK-1B	2mm厚鋁板	UCT206165XLA-3	1		1	0.61	0.112	0.112	0.063	0.063	J861-SD-CW-3002	D	2F	梗底小梗
43		BK-3B	2mm厚鋁板	UCT206165XLA-3	2		2	0.91	0.084	0.167	0.047	0.094	J861-SD-CW-3001	B	2F	梗底小梗
44		BK-3B	2mm厚鋁板	UCT206165XLA-3	2		2	0.91	0.084	0.167	0.047	0.094	J861-SD-CW-3002	C	2F	梗底小梗
45		BK-4B	2mm厚鋁板	UCT206165XLA-3	2		2	0.80	0.074	0.148	0.042	0.084	J861-SD-CW-3001	B	2F-3F	梗底小梗
46		BK-4B	2mm厚鋁板	UCT206165XLA-3	2		2	0.80	0.074	0.148	0.042	0.084	J861-SD-CW-3002	C	2F-3F	梗底小梗
47		BK-5B	2mm厚鋁板	UCT206165XLA-3	2		2	1.22	0.112	0.225	0.063	0.126	J861-SD-CW-3006	D	2F	梗底小梗
48		BK-5B	2mm厚鋁板	UCT206165XLA-3	2		2	1.22	0.112	0.225	0.063	0.126	J861-SD-CW-3006	A	2F	梗底小梗

 美特鋁質 有限公司 MIDI Aluminium Fabricator Ltd.	工程號:	J-861	計算:	謝永林	日期:	11/4/2025	送呈:	細佬
	地盤名稱:	己連拿利	核對:	謝永林	日期:	16/4/2025	副本:	
	廠用鋁背板B.M.表	項目類別:	幕牆背板	批准:		日期:	A/C Code:	
	修改版次:		總V.F.:	44.95		總重量:	274.94	

序號	修改內容	鋁板圖號	鋁板名稱	顏色	實用	後備	總數	總重量	單件展開面積 m ²	總展開面積 m ²	單件V.F. m ²	總V.F. m ²	位置	單位	樓層	類型
49		BK-101B	2mm厚鋁板	UCT206165XLA-3	1		1	0.48	0.088	0.088	0.050	0.050	J861-SD-CW-3001	A	2F	梗底小梗
50		BK-103B	2mm厚鋁板	UCT206165XLA-3	1		1	0.88	0.162	0.162	0.090	0.090	J861-SD-CW-3002	D	3F	梗底小梗
51		BK-103B	2mm厚鋁板	UCT206165XLA-3	1		1	0.88	0.162	0.162	0.090	0.090	J861-SD-CW-3001	A	3F	梗底小梗
52		BK-105B	2mm厚鋁板	UCT206165XLA-3	1		1	0.78	0.143	0.143	0.080	0.080	J861-SD-CW-3001	B	2F	梗底小梗
53		BK-105B	2mm厚鋁板	UCT206165XLA-3	1		1	0.78	0.143	0.143	0.080	0.080	J861-SD-CW-3002	C	2F	梗底小梗
54		BK-108B	2mm厚鋁板	UCT206165XLA-3	1		1	0.58	0.108	0.108	0.060	0.060	J861-SD-CW-3002	D	2F	梗底小梗
55		BK-128B	2mm厚鋁板	UCT206165XLA-3	1		1	1.60	0.296	0.296	0.164	0.164	J861-SD-CW-3006	D	2F	梗底小梗
56		BK-128B	2mm厚鋁板	UCT206165XLA-3	1		1	1.60	0.296	0.296	0.164	0.164	J861-SD-CW-3006	A	2F	梗底小梗
57		BK-129B	2mm厚鋁板	UCT206165XLA-3	1		1	0.37	0.068	0.068	0.039	0.039	J861-SD-CW-3006	D	2F	梗底小梗
58		BK-129B	2mm厚鋁板	UCT206165XLA-3	1		1	0.37	0.068	0.068	0.039	0.039	J861-SD-CW-3006	A	2F	梗底小梗
59		BK-130B	2mm厚鋁板	UCT206165XLA-3	1		1	1.52	0.280	0.280	0.155	0.155	J861-SD-CW-3006	D	2F	梗底小梗
60		BK-130B	2mm厚鋁板	UCT206165XLA-3	1		1	1.52	0.280	0.280	0.155	0.155	J861-SD-CW-3006	A	2F	梗底小梗
61		BK-131B	2mm厚鋁板	UCT206165XLA-3	1		1	0.35	0.065	0.065	0.037	0.037	J861-SD-CW-3006	D	2F	梗底小梗
62		BK-131B	2mm厚鋁板	UCT206165XLA-3	1		1	0.35	0.065	0.065	0.037	0.037	J861-SD-CW-3006	A	2F	梗底小梗
63		BK-132B	2mm厚鋁板	UCT206165XLA-3	1		1	0.45	0.084	0.084	0.047	0.047	J861-SD-CW-3006	D	2F	梗底小梗
64		BK-132B	2mm厚鋁板	UCT206165XLA-3	1		1	0.45	0.084	0.084	0.047	0.047	J861-SD-CW-3006	A	2F	梗底小梗
65		BK-127B	2mm厚鋁板	UCT206165XLA-3	1		1	1.02	0.188	0.188	0.104	0.104	J861-SD-CW-3006	A	2F	梗底小梗
66		BK-6B	2mm厚鋁板	UCT206165XLA-3	1		1	0.65	0.121	0.121	0.067	0.067	J861-SD-CW-3006	D	2F	梗底小梗
67		BK-6BR	2mm厚鋁板	UCT206165XLA-3	1		1	0.65	0.121	0.121	0.067	0.067	J861-SD-CW-3006	A	2F	梗底小梗
68		BK-127BR	2mm厚鋁板	UCT206165XLA-3	1		1	1.02	0.188	0.188	0.104	0.104	J861-SD-CW-3006	D	2F	梗底小梗
69		BP-101Z	2mm厚鋁板	UCT206165XLA-3	2		2	10.93	1.008	2.017	0.992	1.984	J861-SD-CW-3001	A	2F-3F	梗窗
70		BP-108Z	2mm厚鋁板	UCT206165XLA-3	2		2	13.40	1.236	2.472	1.211	2.422	J861-SD-CW-3002	D	2F-3F	梗窗
71		BP-129Z	2mm厚鋁板	UCT206165XLA-3	1		1	4.17	0.769	0.769	0.762	0.762	J861-SD-CW-3006	D	2F	梗窗
72		BP-129Z	2mm厚鋁板	UCT206165XLA-3	1		1	4.17	0.769	0.769	0.762	0.762	J861-SD-CW-3006	A	2F	梗窗

		工程號:	J-861	計算:	謝永林	日期:	11/4/2025	送呈:	細佬							
		地盤名稱:	己連拿利	核對:	謝永林	日期:	16/4/2025	副本:								
廠用鋁背板B.M.表		項目類別:	幕牆背板	批准:		日期:		A/C Code:								
		修改版次:		總V.F.:	44.95	總重量:	274.94									
序號	修改內容	鋁板圖號	鋁板名稱	顏色	實用	後備	總數	總重量	單件展開面積 m ²	總展開面積 m ²	單件V.F. m ²	總V.F. m ²	位置	單位	樓層	類型
73		BP-201BZ	2mm厚鋁板	UCT206165XLA-3	1		1	0.98	0.181	0.181	0.101	0.101	J861-SD-CW-3007	D	3F	梗窗
74		BP-201BZ	2mm厚鋁板	UCT206165XLA-3	1		1	0.98	0.181	0.181	0.101	0.101	J861-SD-CW-3007	A	3F	梗窗
75							102	274.94		50.726		44.950				



美特鋁質 有限公司
MIDI Aluminium Fabricator Ltd.

加工未完，見下頁

安裝順序：先收鋁通，后裝棉

工程號

J-861

地盤

己連拿利

頂

頂

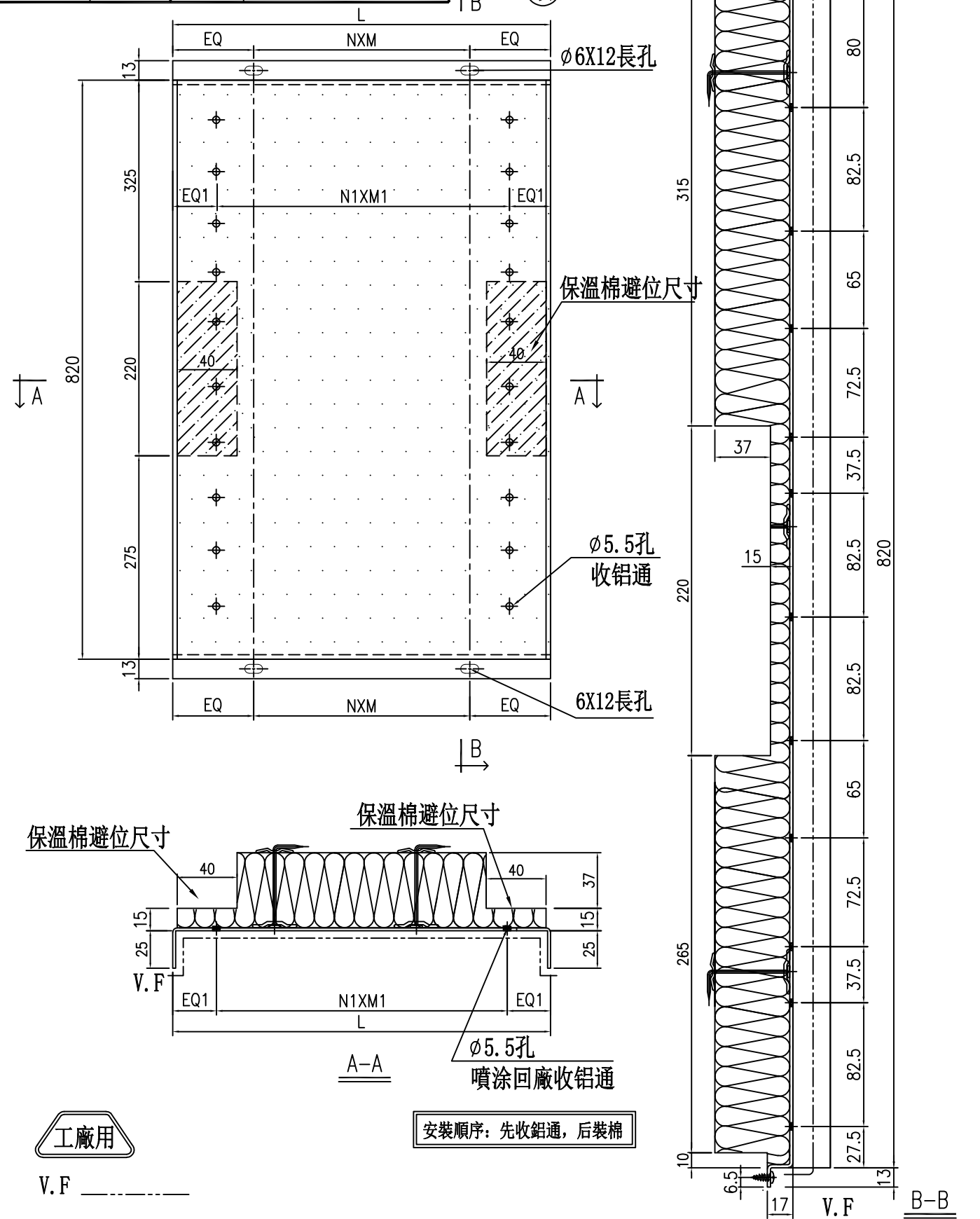

工廠用

V.F _____

安裝順序：先收鋁通，后裝棉

名稱	背板鋁板	制圖	鄭相芬	2024-11-30	修改		
材料	2mm厚鋁板	復核	謝永林	2025-04-14	日期		
顏色	UCT206165XLA-3	批准			圖號	BK-1	



美特鋁質 有限公司
MIDI Aluminium Fabricator Ltd.

加工未完, 見上頁

工程號 J-861 地盤 己連拿利

序號	鋁板編號	分格寬度	L	數量	EQ1	N1	X	M 1	EQ	N	X	M	位置	單位	樓層	2F(1層)	3F(1層)	合計	
1	BK-1	650	538	3	29.0	2	X	240	69.0	2	X	200	J861-SD-CW-3001	A	2F	1	2	3	
2	BK-1	650	538	2	29.0	2	X	240	69.0	2	X	200	J861-SD-CW-3001	B	2F-3F	1	1	2	
3	BK-1	650	538	2	29.0	2	X	240	69.0	2	X	200	J861-SD-CW-3002	C	2F-3F	1	1	2	
4	BK-1	650	538	3	29.0	2	X	240	69.0	2	X	200	J861-SD-CW-3002	D	2F	1	2	3	
5	BK-3	500	388	2	29.0	2	X	165	64.0	1	X	260	J861-SD-CW-3001	B	2F-3F	1	1	2	
6	BK-3	500	388	2	29.0	2	X	165	64.0	1	X	260	J861-SD-CW-3002	C	2F-3F	1	1	2	
7	BK-7	550	438	2	29.0	2	X	190.0	69.0	1	X	300	J861-SD-CW-3007	D	3F		2	2	
8	BK-7	550	438	2	29.0	2	X	190.0	69.0	1	X	300	J861-SD-CW-3007	A	3F		2	2	
9	BK-101	525	413	2	29.0	2	X	177.5	66.5	1	X	280	J861-SD-CW-3001	A	2F-3F	1	1	2	
10	BK-102	1387.5	1275.5	2	29.0	5	X	243.5	77.8	4	X	280	J861-SD-CW-3001	A	2F-3F	1	1	2	
11	BK-103	912.5	800.5	1	29.0	3	X	247.5	100.3	2	X	300	J861-SD-CW-3001	A	3F		1	1	
12	BK-103	912.5	800.5	1	29.0	3	X	247.5	100.3	2	X	300	J861-SD-CW-3002	D	3F		1	1	
13	BK-104	1512.5	1400.5	2	29.0	5	X	268.5	75.3	5	X	250	J861-SD-CW-3001	B	2F-3F	1	1	2	
14	BK-105	812.5	700.5	2	29.0	3	X	214.2	70.3	2	X	280	J861-SD-CW-3001	B	2F-3F	1	1	2	
15	BK-105	812.5	700.5	2	29.0	3	X	214.2	70.3	2	X	280	J861-SD-CW-3002	C	2F-3F	1	1	2	
16	BK-106	1512.5	1400.5	2	29.0	5	X	268.5	75.3	5	X	250	J861-SD-CW-3002	C	2F-3F	1	1	2	
17	BK-107	1287.5	1175.5	2	29.0	4	X	279.4	67.8	4	X	260	J861-SD-CW-3002	D	2F-3F	1	1	2	
18	BK-108	625	513	2	29.0	2	X	227.5	56.5	2	X	200	J861-SD-CW-3002	D	2F-3F	1	1	2	
19	BK-134	1575	1463	1	29.0	5	X	281.0	131.5	4	X	300	J861-SD-CW-3007	D	3F		1	1	
20	BK-134	1575	1463	1	29.0	5	X	281.0	131.5	4	X	300	J861-SD-CW-3007	A	3F		1	1	
			合計 :	38														合計 :	38

名稱	背板鋁板	制圖	鄭相芬	2024-11-30	修改		
材料	2mm厚鋁板	復核	謝永林	2025-04-14	日期		
顏色	UCT206165XLA-3	批准			圖號	BK-1 (1)	



美特鋁質有限公司
MIDI Aluminium Fabricator Ltd.

加工未完，見下頁

安裝順序：先收鋁通，后裝棉

工程號

J-861

地盤

己連拿利

頂

頂

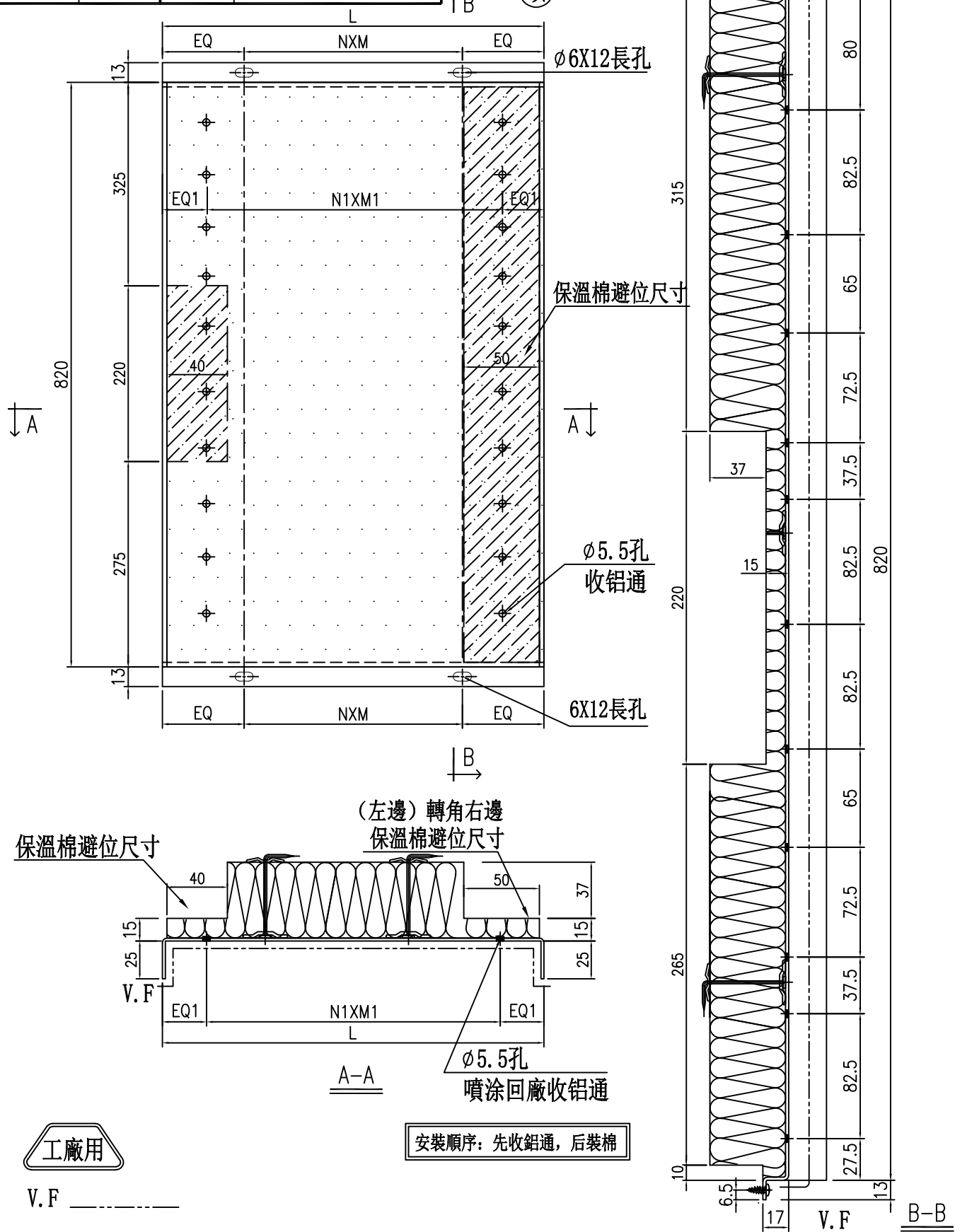

安裝順序：先收鋁通，后裝棉

工廠用

V.F

名稱	背板铝板	制圖	鄭相芬	2024-11-30	修改		
材料	2mm厚铝板	復核	謝永林	2025-04-14	日期		
顏色	UCT206165XLA-3	批准			圖號	BK-117	



美特鋁質 有限公司
MIDI Aluminium Fabricator Ltd.

加工未完, 見上頁

工程號 J-861 地盤 己連拿利

序號	鋁板編號	分格寬度	L	數量	EQ1	N1	X	M 1	EQ	N	X	M	位置	單位	樓層	2F(1層)	3F(1層)	合計
1	BK-117	650	432	1	29.0	2	X	187.0	66.0	1	X	300	J861-SD-CW-3007	D	3F		1	1
2	BK-6	800	582	1	29.0	2	X	262.0	51.0	2	X	240	J861-SD-CW-3007	A	3F		1	1



V. F _____

名稱	背板鋁板	制圖	鄭相芬	2024-11-30	修改			
材料	2mm厚鋁板	復核	謝永林	2025-04-14	日期			
顏色	UCT206165XLA-3	批准			圖號	BK-117(1)		



美特鋁質有限公司
MIDI Aluminium Fabricator Ltd.

加工未完，見下頁

安裝順序：先收鋁通，后裝棉

工程號 J-861 地盤 己連拿利

頂

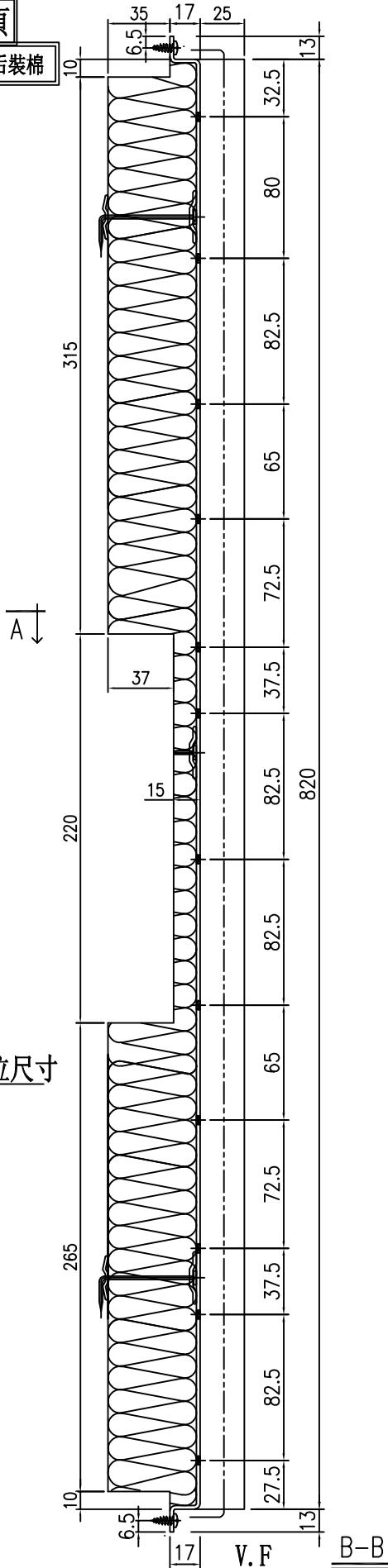
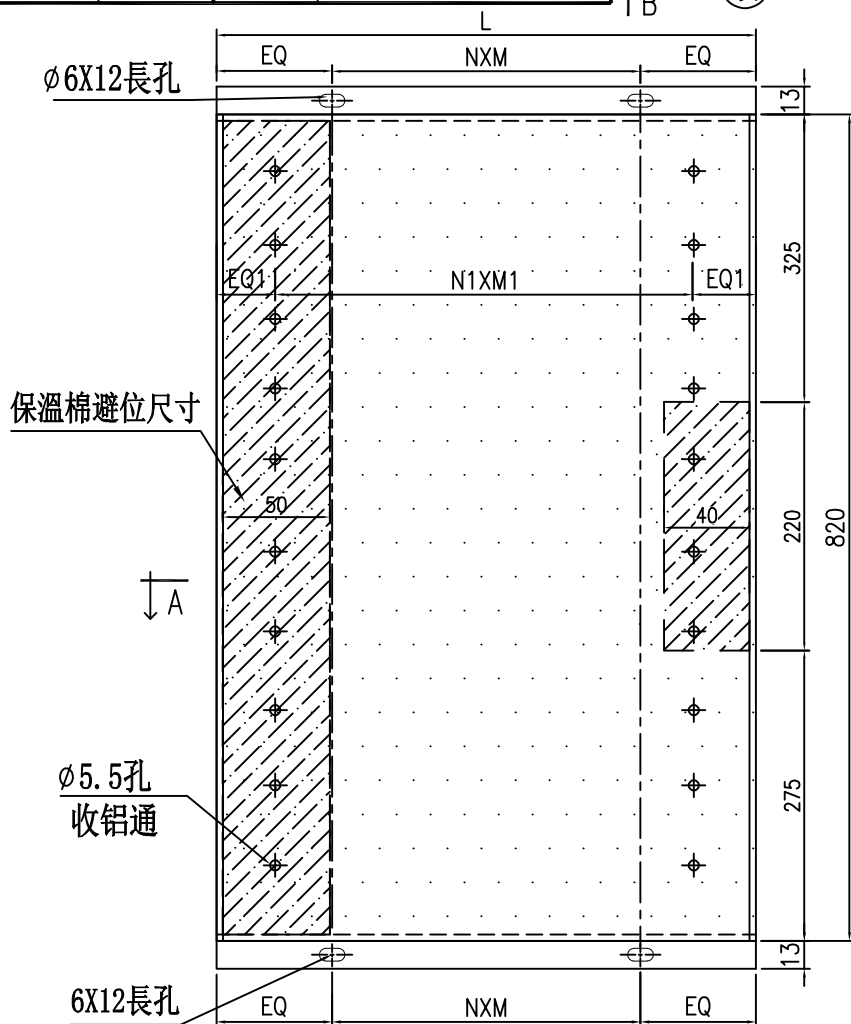

(右邊)轉角左邊
保溫棉避位尺寸

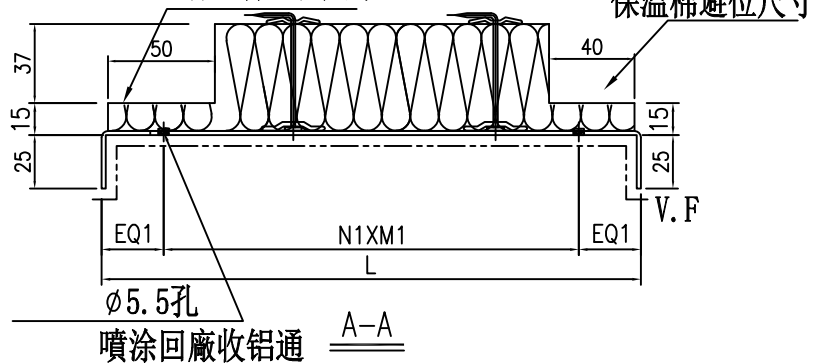

安裝順序：先收鋁通，后裝棉



V.F _____

名稱	背板鋁板	制圖	鄭相芬	2024-11-30	修改		
材料	2mm厚鋁板	復核	謝永林	2025-04-14	日期		
顏色	UCT206165XLA-3	批准			圖號	BK-117R	



美特鋁質 有限公司
MIDI Aluminium Fabricator Ltd.

加工未完，見上頁

工程號 J-861 地盤 己連拿利

序號	鋁板編號	分格寬度	L	數量	EQ1	N1	X	M 1	EQ	N	X	M	位置	單位	樓層	2F(1層)	3F(1層)	合計
1	BK-6R	800	582	1	29.0	2	X	262.0	51.0	2	X	240	J861-SD-CW-3007	D	3F		1	1
2	BK-117R	650	432	1	29.0	2	X	187.0	66.0	1	X	300	J861-SD-CW-3007	A	3F		1	1

名稱	背板鋁板	制圖	鄭相芬	2024-11-30	修改			
材料	2mm厚鋁板	復核	謝永林	2025-04-14	日期			
顏色	UCT206165XLA-3	批準			圖號	BK-117R(1)		



美特鋁質 有限公司
MIDI Aluminium Fabricator Ltd.

請用A3打印

安裝順序：先收鋁通，后裝棉

工程號 J-861 地盤 己連拿利

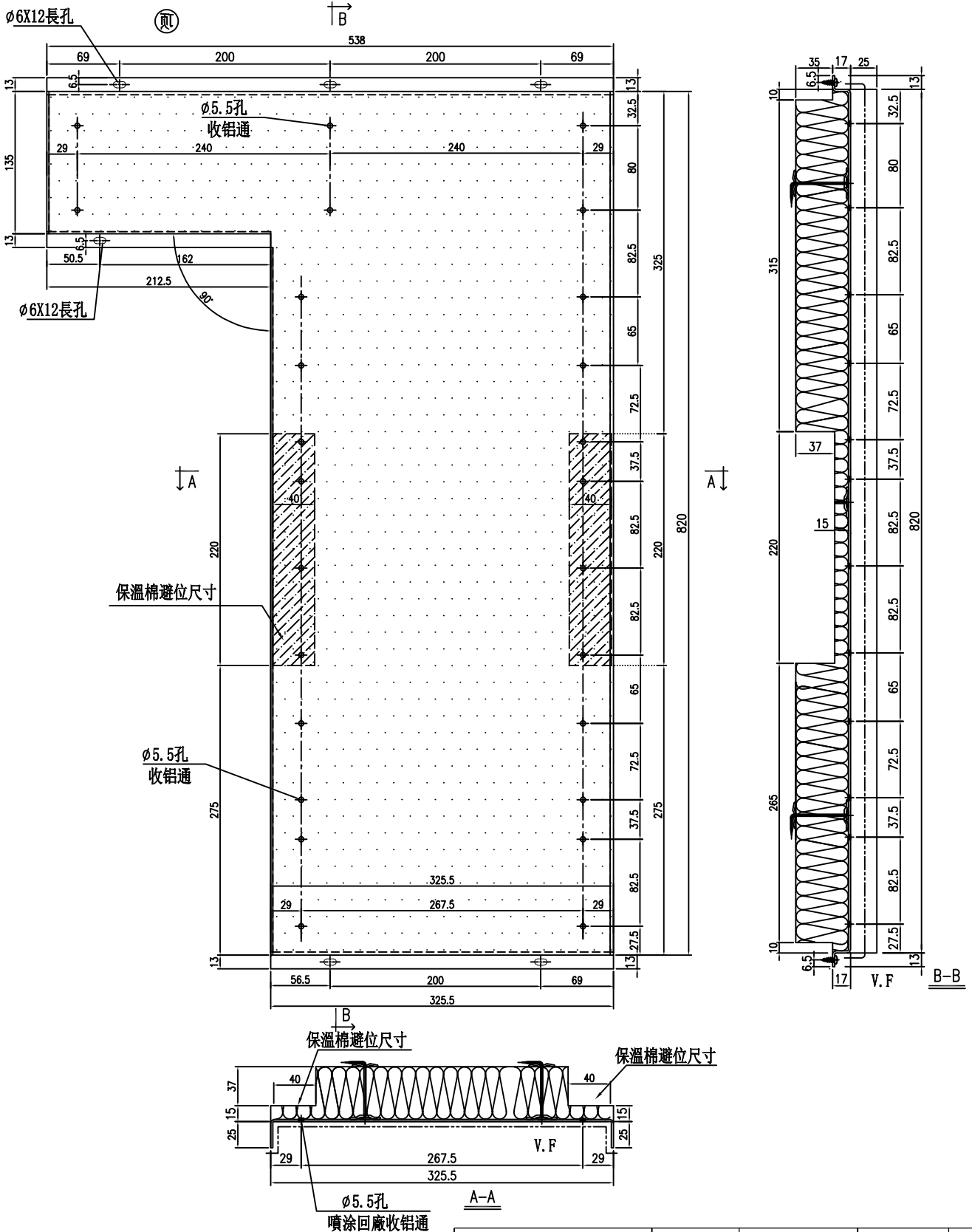

工廠用

安裝順序：先收鋁通，后裝棉

位置	單位	樓層	數量
J861-SD-CW-3002	D	2F	1件

名稱	背板鋁板	制圖	鄭相芬	2024-11-30	修改		
材料	2mm厚鋁板	復核	謝永林	2025-04-14	日期		
顏色	UCT206165XLA-3	批准			圖號	BK-YX2	



美特鋁質有限公司
MIDI Aluminium Fabricator Ltd.

請用A3打印

安裝順序：先收鋁通，后裝棉

工程號

J-861

地盤

己連拿利

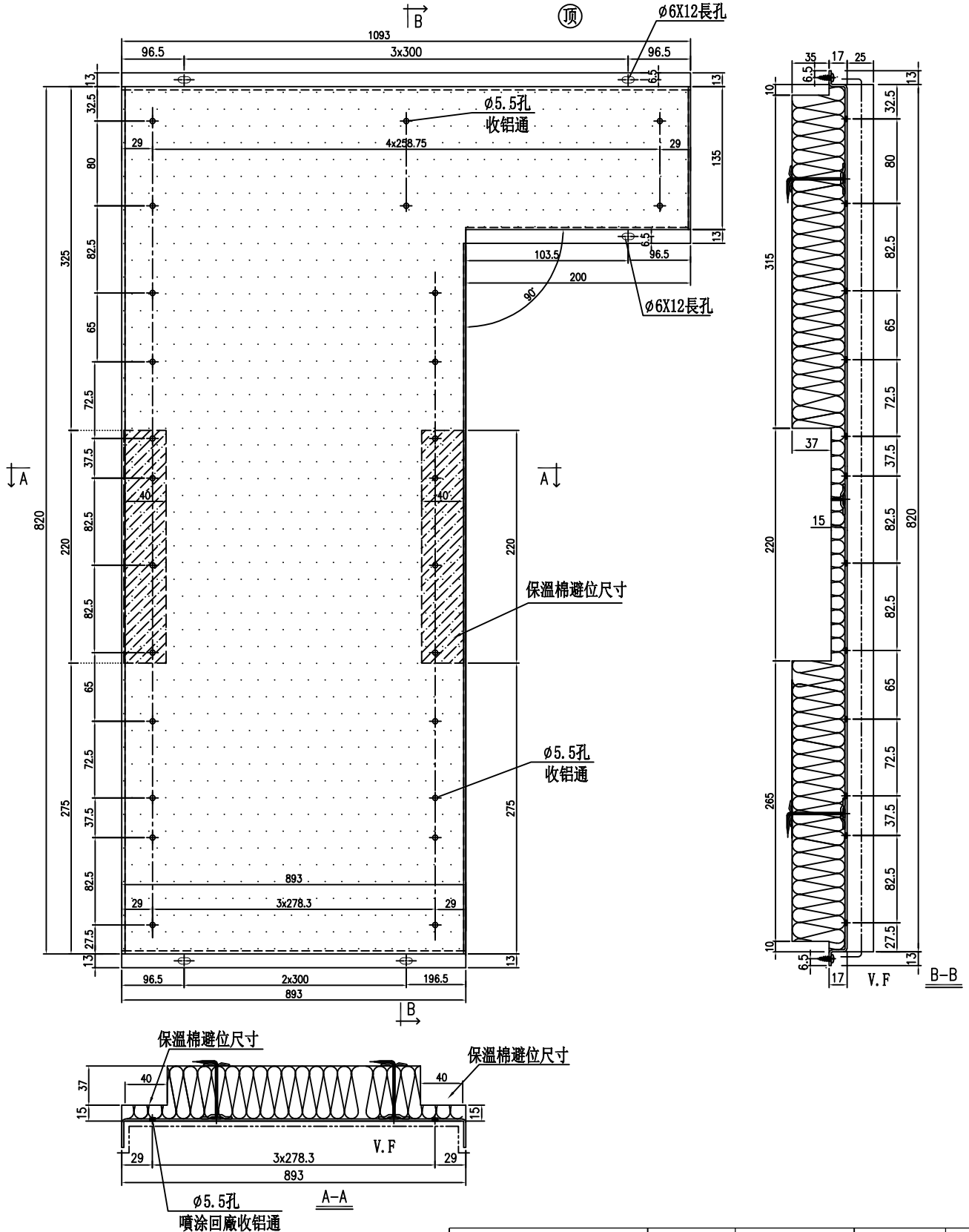

工廠用

安裝順序：先收鋁通，后裝棉

位置	單位	樓層	數量
J861-SD-CW-3006	D	2F	1件

名稱	背板鋁板	制圖	鄭相芬	2024-11-30	修改		
材料	2mm厚鋁板	復核	謝永林	2025-04-14	日期		
顏色	UCT206165XLA-3	批准			圖號	BK-YY7	



美特鋁質 有限公司
MIDI Aluminium Fabricator Ltd.

請用A3打印

安裝順序：先收鋁通，后裝棉

工程號

J-861

地盤

己連拿利

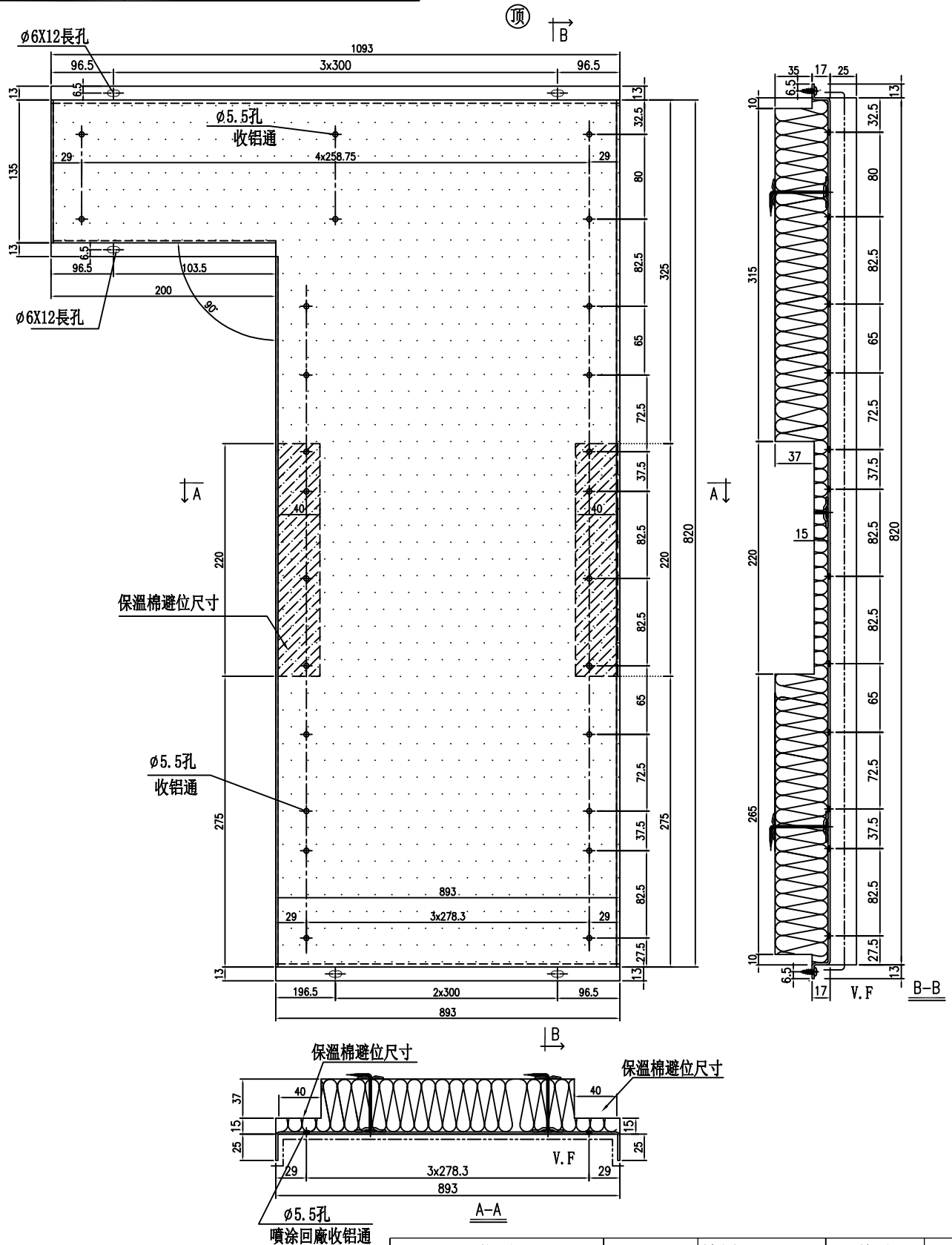

工廠用

安裝順序：先收鋁通，后裝棉

位置	單位	樓層	數量
J861-SD-CW-3006	A	2F	1件

名稱	背板鋁板	制圖	鄭相芬	2024-11-30	修改		
材料	2mm厚鋁板	復核	謝永林	2025-04-14	日期		
顏色	UCT206165XLA-3	批准			圖號	BK-YX8	



美特鋁質有限公司
MIDI Aluminium Fabricator Ltd.

請用A3打印

安裝順序：先收鋁通，后裝棉

工程號 J-861 地盤 己連拿利

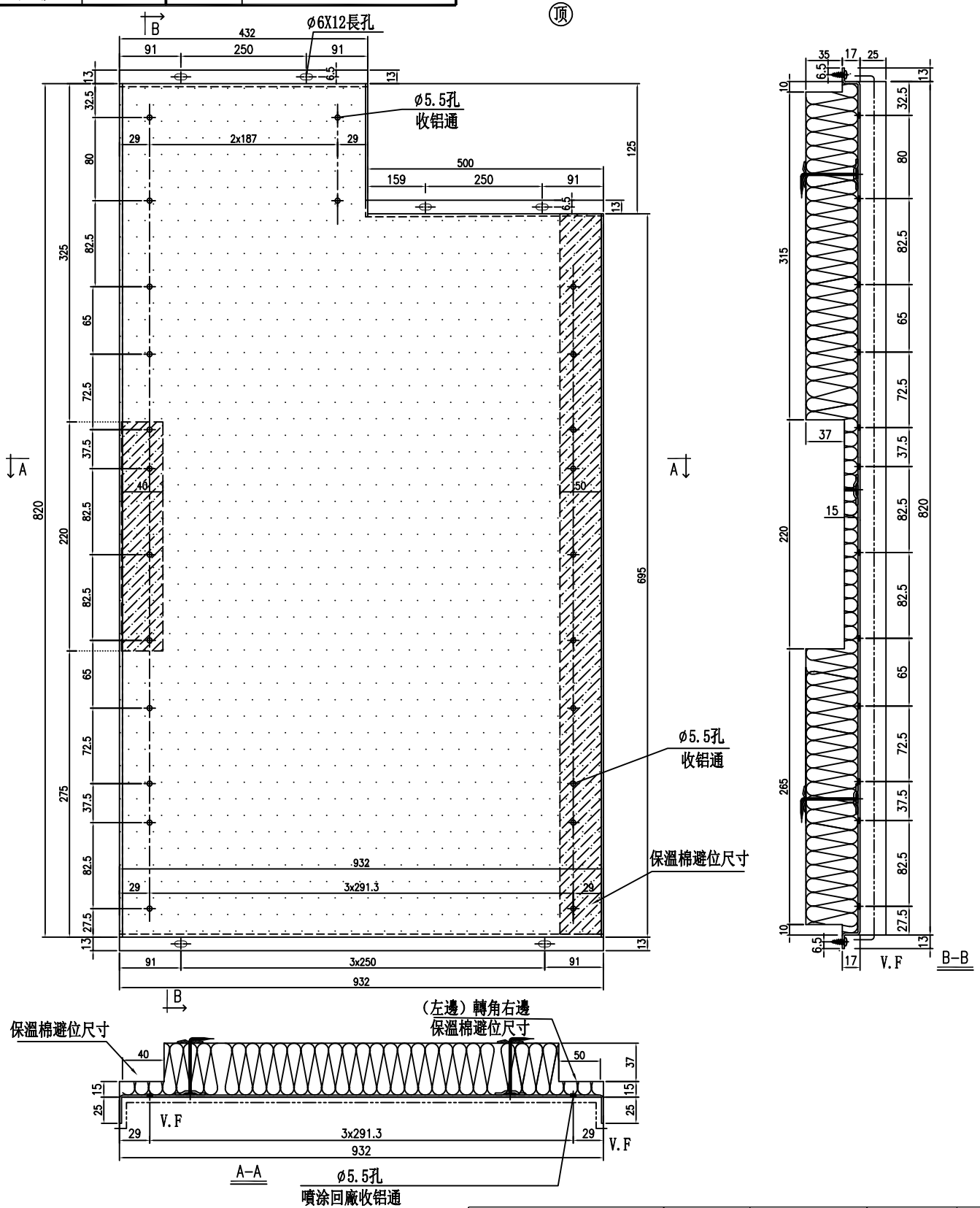

安裝順序：先收鋁通，后裝棉

位置	單位	樓層	數量	
J861-SD-CW-3006	D	2F	1件	

名稱	背板鋁板	制圖	鄭相芬	2024-11-30	修改		
材料	2mm厚鋁板	復核	謝永林	2025-04-14	日期		
顏色	UCT206165XLA-3	批准			圖號	BK-YX3	



美特鋁質有限公司
MIDI Aluminium Fabricator Ltd.

請用A3打印

安裝順序：先收鋁通，后裝棉

工程號

J-861

地盤

己連拿利

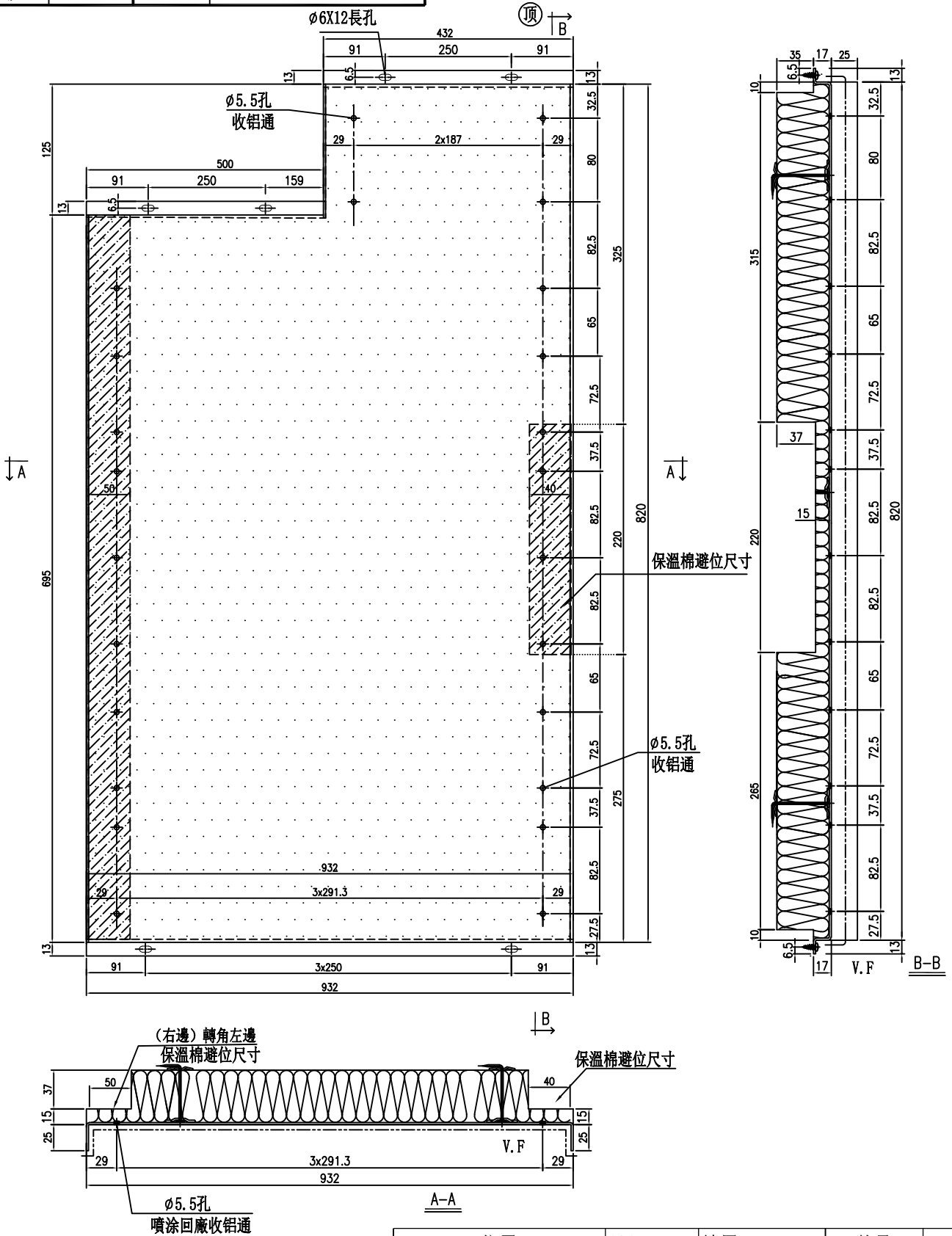

工廠用

安裝順序：先收鋁通，后裝棉

位置	單位	樓層	數量
J861-SD-CW-3006	A	2F	1件

名稱	背板鋁板	制圖	鄭相芬	2024-11-30	修改		
材料	2mm厚鋁板	復核	謝永林	2025-04-14	日期		
顏色	UCT206165XLA-3	批准			圖號	BK-YX4	



美特鋁質 有限公司
MIDI Aluminium Fabricator Ltd.

加工未完, 見上頁

工程號 J-861 地盤 己連拿利

序號	鋁板編號	分格寬度	L	數量	EQ1	N1	X	M 1	EQ	N	X	M	位置	單位	樓層	2F(1層)	3F(1層)	合計
1	BK-1E	650	538	2	29.0	2	X	240	69.0	2	X	200	J861-SD-CW-3006	D	2F	2		2
2	BK-1E	650	538	2	29.0	2	X	240	69.0	2	X	200	J861-SD-CW-3006	A	2F	2		2
3	BK-128E	1610	1498	1	29.0	5	X	288.0	149.0	4	X	300	J861-SD-CW-3006	D	2F	1		1
4	BK-128E	1610	1498	1	29.0	5	X	288.0	149.0	4	X	300	J861-SD-CW-3006	A	2F	1		1
5	BK-129E	420	308	1	29.0	1	X	250.0	54.0	1	X	200	J861-SD-CW-3006	D	2F	1		1
6	BK-129E	420	308	1	29.0	1	X	250.0	54.0	1	X	200	J861-SD-CW-3006	A	2F	1		1
7	BK-130E	1040.5	928.5	1	29.0	3	X	290.2	164.3	2	X	300	J861-SD-CW-3006	D	2F	1		1
8	BK-130E	1040.5	928.5	1	29.0	3	X	290.2	164.3	2	X	300	J861-SD-CW-3006	A	2F	1		1
				10														合計: 6

名稱	背板鋁板	制圖	鄭相芬	2024-11-30	修改		
材料	2mm厚鋁板	復核	謝永林	2025-04-14	日期		
顏色	UCT206165XLA-3	批准			圖號	BK-1E(1)	



美特鋁質 有限公司
MIDI Aluminium Fabricator Ltd.

工程號

J-861

地盤

己連拿利

安裝順序: 先收鋁通, 后裝棉

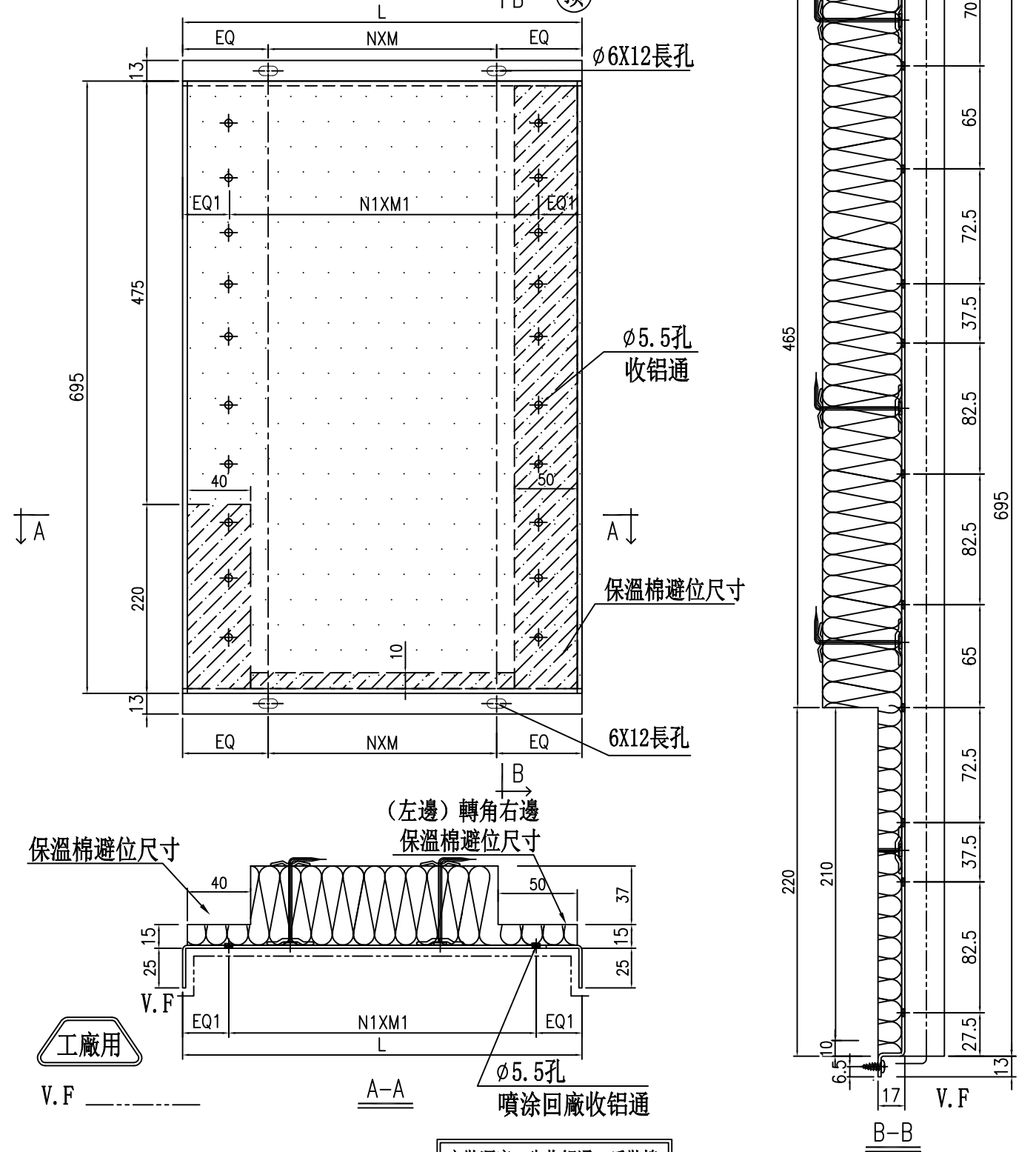
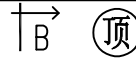

序號	鋁板編號	分格寬度	L	數量	EQ1	N1	X	M	I	EQ	N	X	M	位置	單位	樓層	2F(1層)	3F(1層)	合計
1	BK-6E	800	582	1	29.0	2	X	262.0	51.0	2	X	240	J861-SD-CW-3006	D	2F	1			1

名稱	背板鋁板	制圖	鄭相芬	2024-11-30	修改				
材料	2mm厚鋁板	復核	謝永林	2025-04-14	日期				
顏色	UCT206165XLA-3	批准			圖號	BK-6E			



美特鋁質 有限公司
MIDI Aluminium Fabricator Ltd.

加工未完, 見下頁

安裝順序: 先收鋁通, 后裝棉

工程號 J-861 地盤 己連拿利

頂

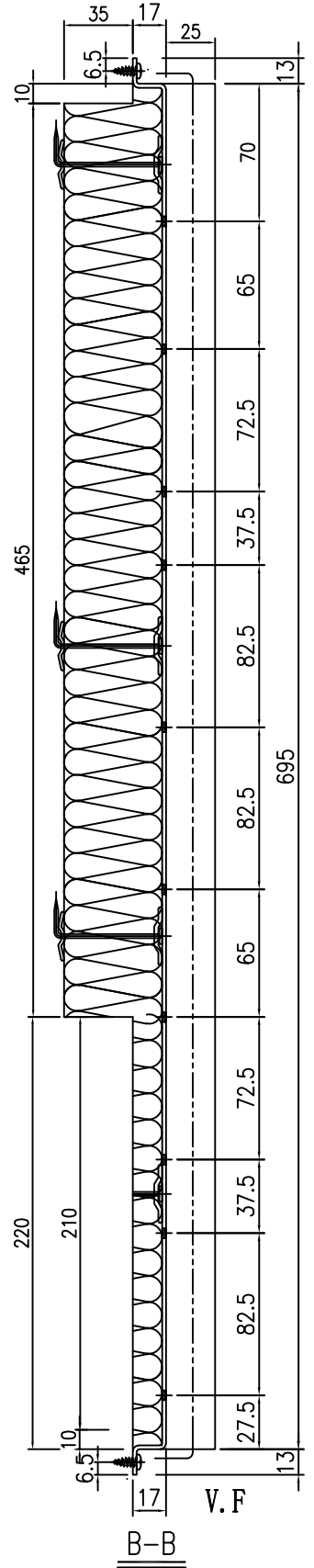
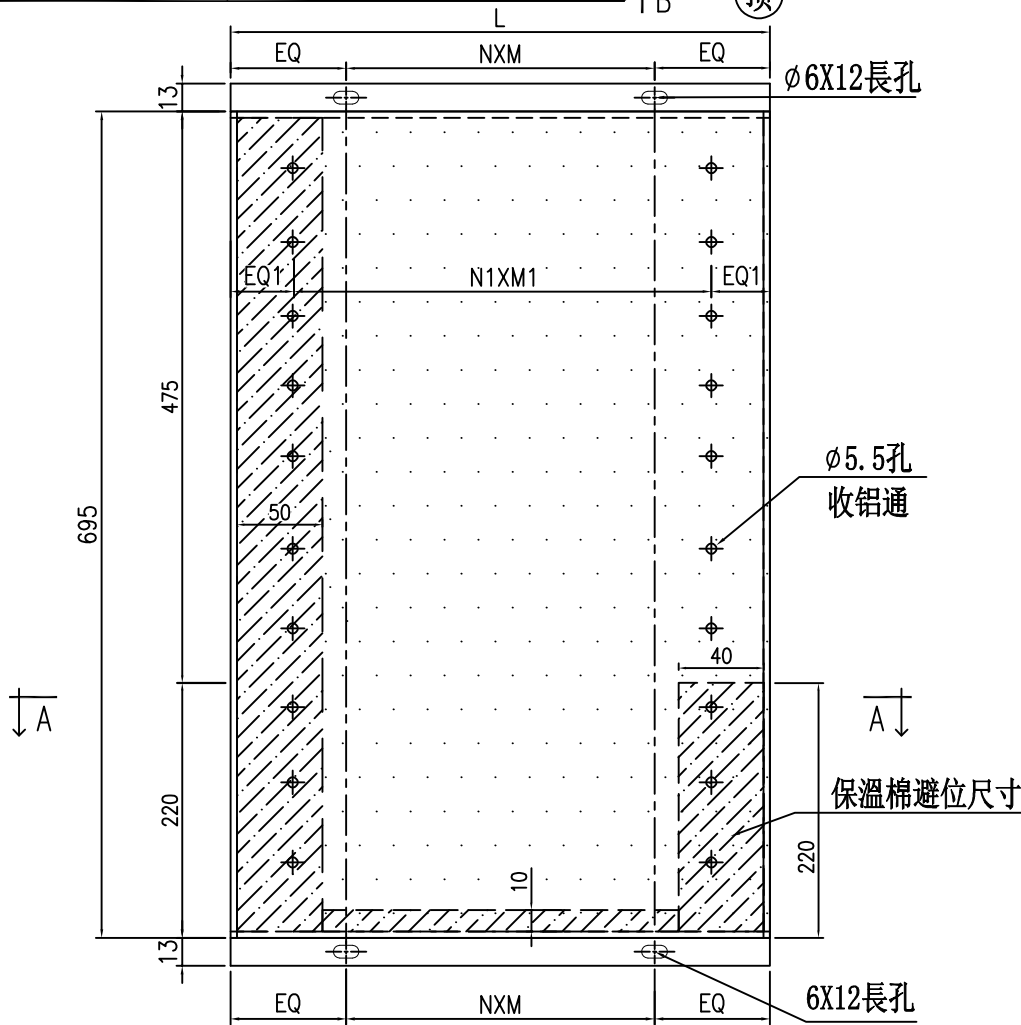

(右邊) 轉角左邊
保溫棉避位尺寸

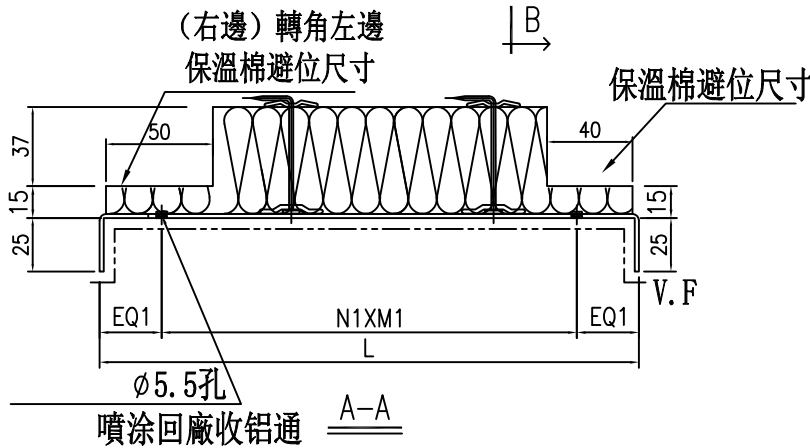

安裝順序: 先收鋁通, 后裝棉



V. F

序號	鋁板編號	分格寬度	L	數量	EQ1	N1	X	M 1	EQ	N	X	M	位置	單位	樓層	2F(1層)	3F(1層)	合計	
1	BK-6ER	800	582	1	29.0	2	X	262.0	51.0	2	X	240	J861-SD-CW-3006	A	2F	1		1	
名稱	背板鋁板				制圖	鄭相芬		2024-11-30		修改									
材料	2mm厚鋁板				復核	謝永林		2025-04-14		日期									
顏色	UCT206165XLA-3				批准					圖號	BK-6ER								



美特鋁質 有限公司
MIDI Aluminium Fabricator Ltd.

加工未完，見下頁

安裝順序：先收鋁通，后裝棉

工程號 J-861 地盤 己連拿利

頂

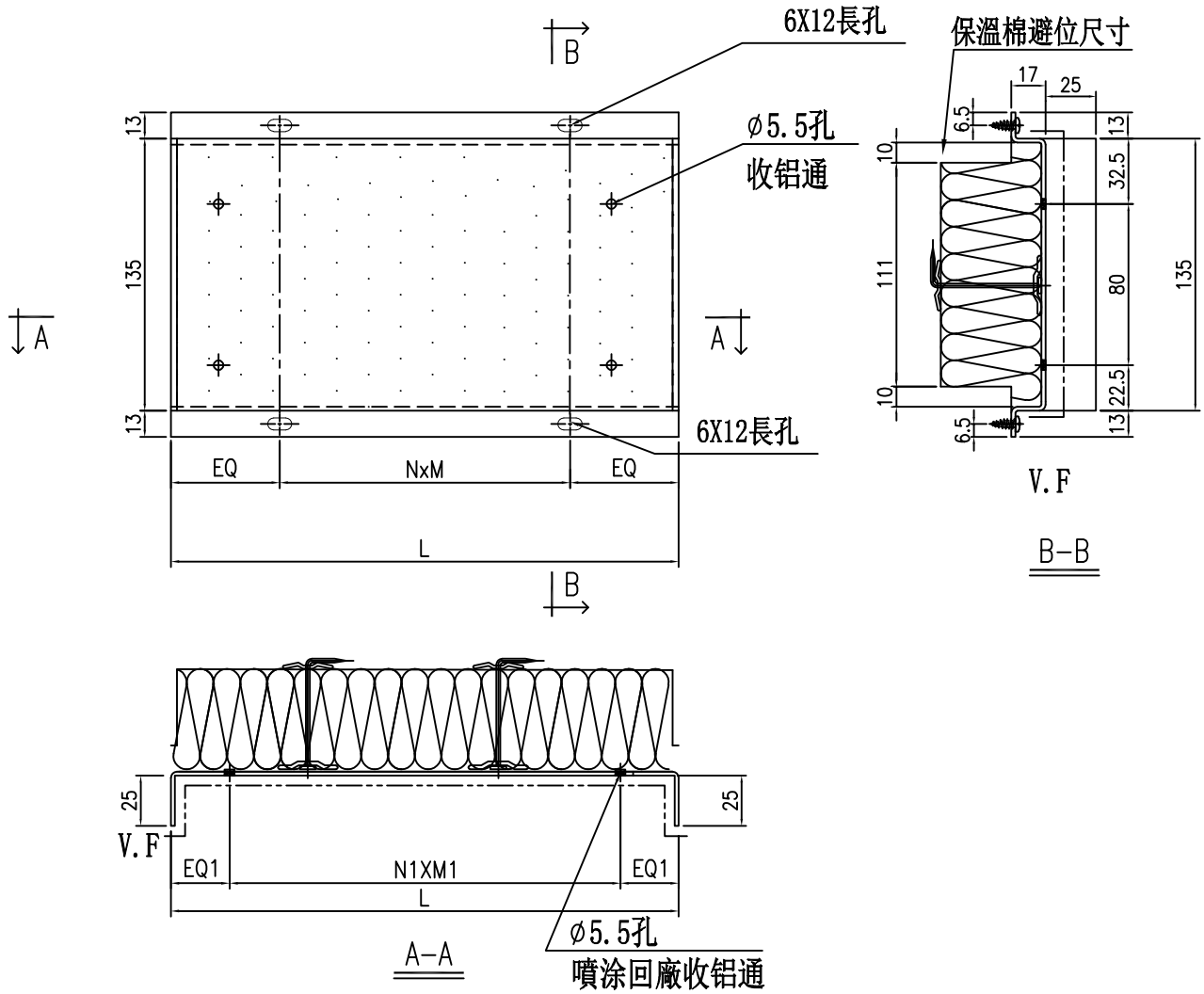

安裝順序：先收鋁通，后裝棉

工廠用

V.F

名稱	背板鋁板	制圖	鄭相芬	2024-11-30	修改			
材料	2mm厚鋁板	復核	謝永林	2025-04-14	日期			
顏色	UCT206165XLA-3	批准			圖號	BK-1B		



美特鋁質 有限公司
MIDI Aluminium Fabricator Ltd.

加工未完，見上頁

工程號 J-861 地盤 己連拿利

序號	鋁板編號	分格寬度	L	數量	EQ1	N1	X	M 1	EQ	N	X	M	位置	單位	樓層	2F(1層)	3F(1層)	合計	
1	BK-1B	650	538	1	29.0	2	X	240.0	69.0	2	X	200	J861-SD-CW-3001	A	2F	1		1	
2	BK-1B	650	538	1	29.0	2	X	240.0	69.0	2	X	200	J861-SD-CW-3002	D	2F	1		1	
3	BK-3B	500	388	2	29.0	2	X	165.0	64.0	1	X	260	J861-SD-CW-3001	B	2F	2		2	
4	BK-3B	500	388	2	29.0	2	X	165.0	64.0	1	X	260	J861-SD-CW-3002	C	2F	2		2	
5	BK-4B	450	338	2	29.0	1	X	280.0	69.0	1	X	200	J861-SD-CW-3001	B	2F-3F	1	1	2	
6	BK-4B	450	338	2	29.0	1	X	280.0	69.0	1	X	200	J861-SD-CW-3002	C	2F-3F	1	1	2	
7	BK-1B	650	538	2	29.0	2	X	240.0	69.0	2	X	200	J861-SD-CW-3006	D	2F	2		2	
8	BK-1B	650	538	2	29.0	2	X	240.0	69.0	2	X	200	J861-SD-CW-3006	A	2F	2		2	
9	BK-101B	525	413	1	29.0	2	X	177.5	66.5	1	X	280	J861-SD-CW-3001	A	2F	1		1	
10	BK-103B	912.5	800.5	1	29.0	3	X	247.5	100.3	2	X	300	J861-SD-CW-3002	D	3F		1	1	
11	BK-103B	912.5	800.5	1	29.0	3	X	247.5	100.3	2	X	300	J861-SD-CW-3001	A	3F		1	1	
12	BK-105B	812.5	700.5	1	29.0	3	X	214.2	70.3	2	X	280	J861-SD-CW-3001	B	2F	1		1	
13	BK-105B	812.5	700.5	1	29.0	3	X	214.2	70.3	2	X	280	J861-SD-CW-3002	C	2F	1		1	
14	BK-108B	625	513	1	29.0	2	X	227.5	56.5	2	X	200	J861-SD-CW-3002	D	2F	1		1	
15	BK-128B	1610	1498	1	29.0	5	X	288.0	149.0	4	X	300	J861-SD-CW-3006	D	2F	1		1	
16	BK-128B	1610	1498	1	29.0	5	X	288.0	149.0	4	X	300	J861-SD-CW-3006	A	2F	1		1	
17	BK-129B	420	308	1	29.0	1	X	250.0	54.0	1	X	200	J861-SD-CW-3006	D	2F	1		1	
18	BK-129B	420	308	1	29.0	1	X	250.0	54.0	1	X	200	J861-SD-CW-3006	A	2F	1		1	
19	BK-130B	1530	1418	1	29.0	5	X	272.0	109.0	4	X	300	J861-SD-CW-3006	D	2F	1		1	
20	BK-130B	1530	1418	1	29.0	5	X	272.0	109.0	4	X	300	J861-SD-CW-3006	A	2F	1		1	
21	BK-131B	400	288	1	29.0	1	X	230.0	69.0	1	X	150	J861-SD-CW-3006	D	2F	1		1	
22	BK-131B	400	288	1	29.0	1	X	230.0	69.0	1	X	150	J861-SD-CW-3006	A	2F	1		1	
23	BK-132B	500	388	1	29.0	2	X	165.0	64.0	1	X	260	J861-SD-CW-3006	D	2F	1		1	
24	BK-132B	500	388	1	29.0	2	X	165.0	64.0	1	X	260	J861-SD-CW-3006	A	2F	1		1	
			合計：	30														合計：	30

名稱	背板鋁板	制圖	鄭相芬	2024-11-30	修改			
材料	2mm厚鋁板	復核	謝永林	2025-04-14	日期			
顏色	UCT206165XLA-3	批准			圖號	BK-1B(1)		



美特鋁質 有限公司
MIDI Aluminium Fabricator Ltd.

安裝順序：先收鋁通，后裝棉

工程號 J-861 地盤 己連拿利

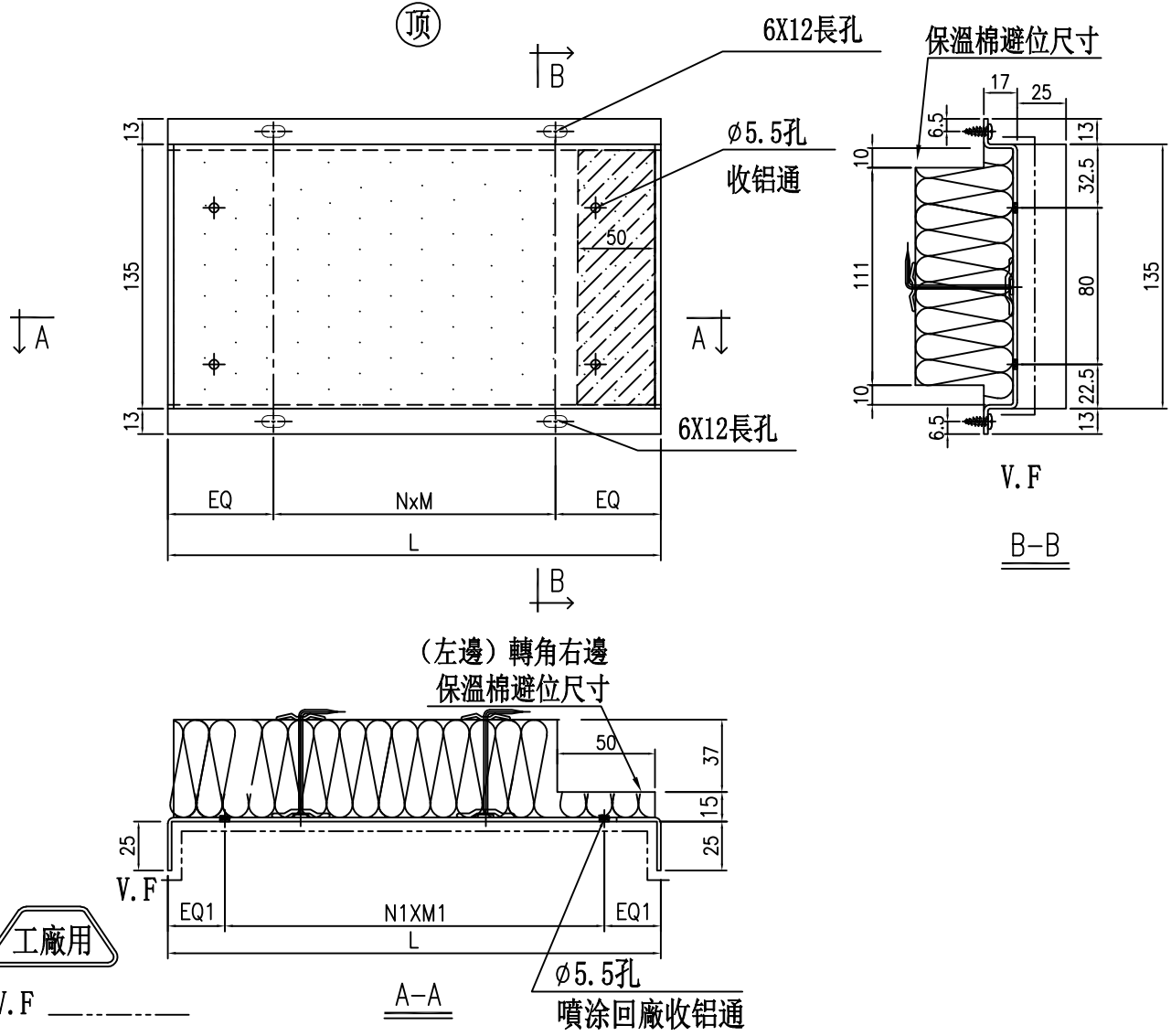

安裝順序：先收鋁通，后裝棉

序號	鋁板編號	分格寬度	L	數量	EQ1	N1	X	M 1	EQ	N	X	M	位置	單位	樓層	2F(1層)	3F(1層)	合計
1	BK-127B	1150	932	1	29.0	3	X	291.3	91.0	3	X	250	J861-SD-CW-3006	D	2F	1		1
2	BK-6B	800	582	1	29.0	2	X	262.0	51.0	2	X	240	J861-SD-CW-3006	A	2F	1		1



V.F

名稱	背板鋁板	制圖	鄭相芬	2024-11-30	修改			
材料	2mm厚鋁板	復核	謝永林	2025-04-14	日期			
顏色	UCT206165XLA-3	批准			圖號	BK-127B		



美特鋁質有限公司
MIDI Aluminium Fabricator Ltd.

安裝順序：先收鋁通，后裝棉

工程號 J-861 地盤 己連拿利

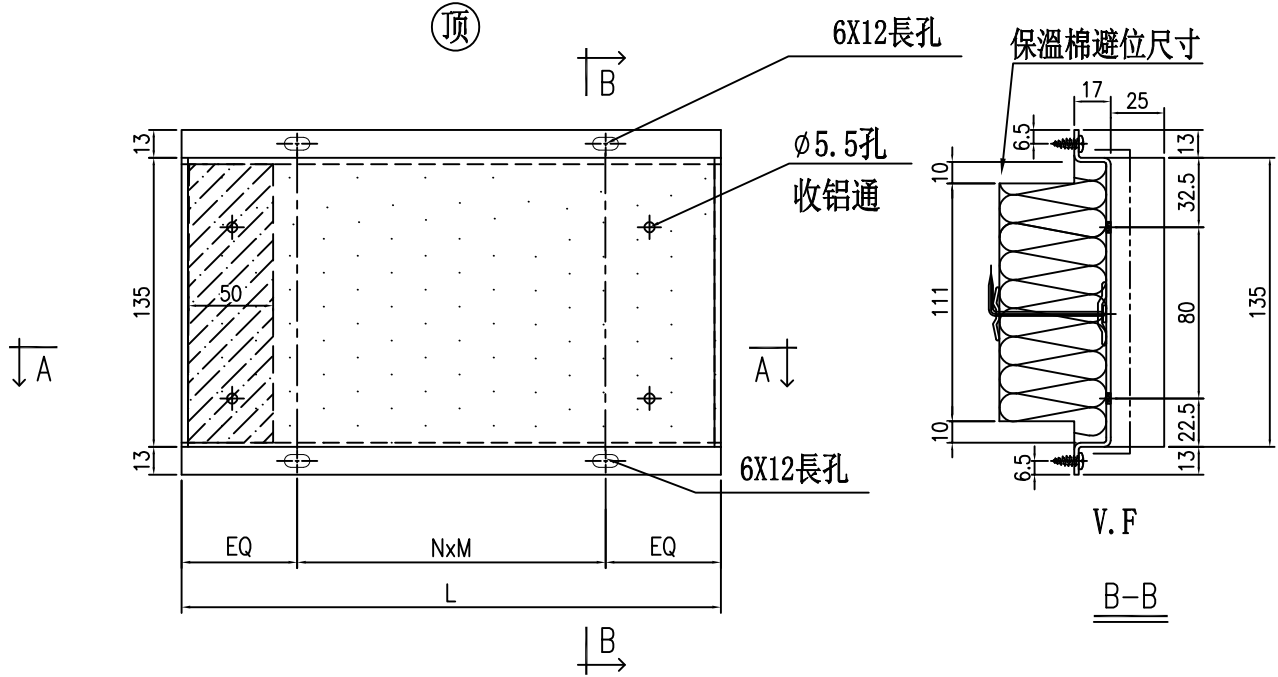

(右邊) 轉角左邊
保溫棉避位尺寸

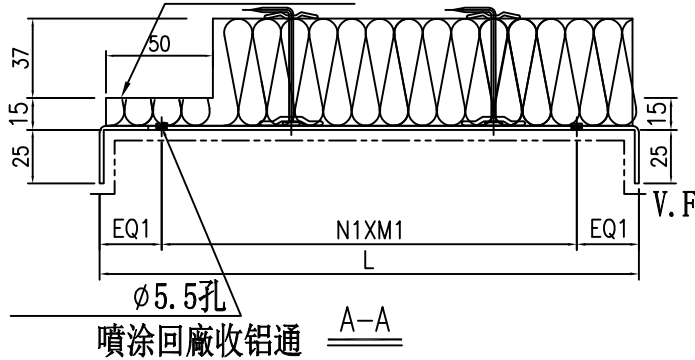

噴塗回廠收鋁通

工廠用

安裝順序：先收鋁通，后裝棉

V. F

序號	鋁板編號	分格寬度	L	數量	EQ1	N1	X	M 1	EQ	N	X	M	位置	單位	樓層	2F(1層)	3F(1層)	合計
1	BK-6BR	800	582	1	29.0	2	X	262.0	51.0	2	X	240	J861-SD-CW-3006	D	2F	1		1
2	BK-127BR	1150	932	1	29.0	3	X	291.3	91.0	3	X	250	J861-SD-CW-3006	A	2F	1		1

工廠用

名稱	背板鋁板	制圖	鄭相芬	2024-11-30	修改			
材料	2mm厚鋁板	復核	謝永林	2025-04-14	日期			
顏色	UCT206165XLA-3	批准			圖號	BK-127BR		



美特鋁質 有限公司
MIDI Aluminium Fabricator Ltd.

加工未完, 見下頁

工程號 J-861 地盤 己連拿利

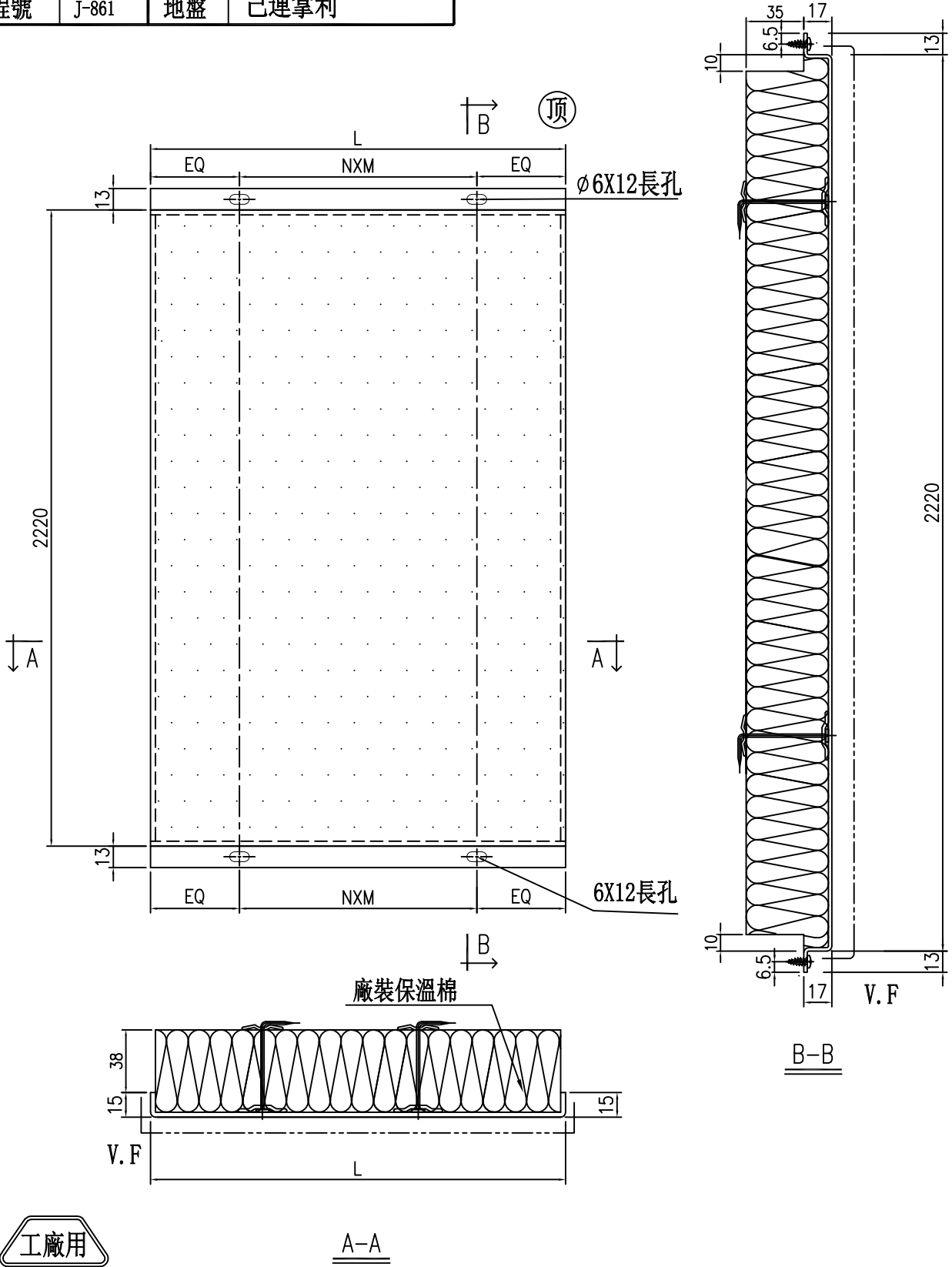

工廠用

A-A

V. F

名稱	背板鋁板	制圖	鄭相芬	2024-11-30	修改			
材料	2mm厚鋁板	復核	謝永林	2025-04-14	日期			
顏色	UCT206165XLA-3	批准			圖號	BP-101Z		



美特鋁質 有限公司
MIDI Aluminium Fabricator Ltd.

加工未完，見上頁

工程號 J-861 地盤 己連拿利

序號	鋁板編號	分格寬度	L	數量	EQ	N	X	M	位置	單位	樓層	2F(1層)	3F(1層)	合計
1	BP-101Z	525	413	2	66.5	1	X	280	J861-SD-CW-3001	A	2F-3F	1	1	2
2	BP-108Z	625	513	2	56.5	2	X	200	J861-SD-CW-3002	D	2F-3F	1	1	2
3	BP-129Z	420	308	1	54.0	1	X	200	J861-SD-CW-3006	D	2F	1		1
4	BP-129Z	420	308	1	54.0	1	X	200	J861-SD-CW-3006	A	2F	1		1
				合計：	6							合計：		6

名稱	背板鋁板	制圖	鄭相芬	2024-11-30	修改			
材料	2mm厚鋁板	復核	謝永林	2025-04-14	日期			
顏色	UCT206165XLA-3	批准			圖號	BP-101Z(1)		



美特鋁質 有限公司
MIDI Aluminium Fabricator Ltd.

工程號

J-861

地盤

己連拿利

工廠用

頂

B

V.F

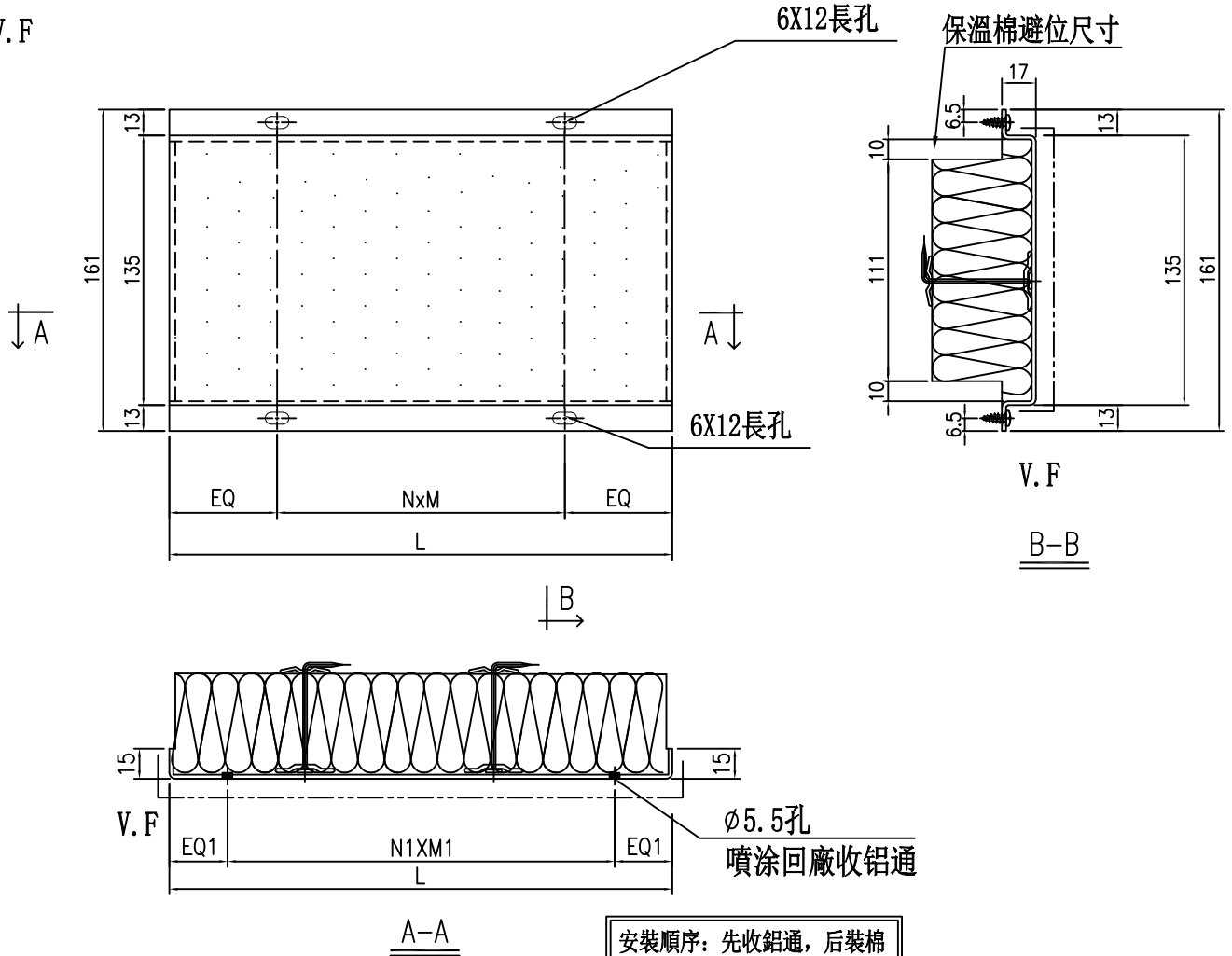

序號	鋁板編號	分格寬度	L	數量	EQ	N	X	M	位置	單位	樓層	2F(1層)	3F(1層)	合計
1	BP-129Z	1030	918	1	84.0	3	X	250	J861-SD-CW-3007	D	3F		1	1
2	BP-129Z	1030	918	1	84.0	3	X	250	J861-SD-CW-3007	A	3F		1	1
				合計：	2							合計：		2

名稱	背板鋁板	制圖	鄭相芬	2024-11-30	修改			
材料	2mm厚鋁板	復核	謝永林	2025-04-14	日期			
顏色	UCT206165XLA-3	批准			圖號	BP-201BZ		



美特鋁質 有限公司
MIDI Aluminium Fabricator Ltd.

加工未完，見上頁

工程號 J-861 地盤 己連拿利

① ② ③ ④

序號	組件編號	分格寬度	L	數量	EQ1	NI	X	M I	LI	K029	1783	X86664	X86655	背板編號	位置	單位	樓層	2F(1層)	3F(1層)	合計		
										25X2 5X2 鋁通	50X25 X2鋁通	15X25 X2鋁通	30X25X 2鋁通									
1	BP-1	650	538	3	27.0	2	X	240.0	534	1支	2支	5支	4支	BK-1	J861-SD-CW-3001	A	2F	1	2	3		
2	BP-1	650	538	2	27.0	2	X	240.0	534	1支	2支	5支	4支	BK-1	J861-SD-CW-3001	B	2F-3F	1	1	2		
3	BP-1	650	538	2	27.0	2	X	240.0	534	1支	2支	5支	4支	BK-1	J861-SD-CW-3002	C	2F-3F	1	1	2		
4	BP-1	650	538	3	27.0	2	X	240.0	534	1支	2支	5支	4支	BK-1	J861-SD-CW-3002	D	2F	1	2	3		
5	BP-3	500	388	2	27.0	2	X	165.0	384	1支	2支	5支	4支	BK-3	J861-SD-CW-3001	B	2F-3F	1	1	2		
6	BP-3	500	388	2	27.0	2	X	165.0	384	1支	2支	5支	4支	BK-3	J861-SD-CW-3002	C	2F-3F	1	1	2		
7	BP-7	550	438	2	27.0	2	X	190.0	434	1支	2支	5支	4支	BK-7	J861-SD-CW-3007	D	3F		2	2		
8	BP-7	550	438	2	27.0	2	X	190.0	434	1支	2支	5支	4支	BK-7	J861-SD-CW-3007	A	3F		2	2		
9	BP-101	525	413	2	27.0	2	X	177.5	409	1支	2支	5支	4支	BK-101	J861-SD-CW-3001	A	2F-3F	1	1	2		
10	BP-102	1387.5	1275.5	2	27.0	5	X	243.5	1271.5	1支	2支	5支	4支	BK-102	J861-SD-CW-3001	A	2F-3F	1	1	2		
11	BP-103	912.5	800.5	1	27.0	3	X	247.5	796.5	1支	2支	5支	4支	BK-103	J861-SD-CW-3001	A	3F		1	1		
12	BP-103	912.5	800.5	1	27.0	3	X	247.5	796.5	1支	2支	5支	4支	BK-103	J861-SD-CW-3002	D	3F		1	1		
13	BP-104	1512.5	1400.5	2	27.0	5	X	268.5	1396.5	1支	2支	5支	4支	BK-104	J861-SD-CW-3001	B	2F-3F	1	1	2		
14	BP-105	812.5	700.5	2	27.0	3	X	214.2	696.5	1支	2支	5支	4支	BK-105	J861-SD-CW-3001	B	2F-3F	1	1	2		
15	BP-105	812.5	700.5	2	27.0	3	X	214.2	696.5	1支	2支	5支	4支	BK-105	J861-SD-CW-3002	C	2F-3F	1	1	2		
16	BP-106	1512.5	1400.5	2	27.0	5	X	268.5	1396.5	1支	2支	5支	4支	BK-106	J861-SD-CW-3002	C	2F-3F	1	1	2		
17	BP-107	1287.5	1175.5	2	27.0	4	X	279.4	1171.5	1支	2支	5支	4支	BK-107	J861-SD-CW-3002	D	2F-3F	1	1	2		
18	BP-108	625	513	2	27.0	2	X	227.5	509	1支	2支	5支	4支	BK-108	J861-SD-CW-3002	D	2F-3F	1	1	2		
19	BP-134	1575	1463	1	27.0	5	X	281.0	1459	1支	2支	5支	4支	BK-134	J861-SD-CW-3007	D	3F		1	1		
20	BP-134	1575	1463	1	27.0	5	X	281.0	1459	1支	2支	5支	4支	BK-134	J861-SD-CW-3007	A	3F		1	1		
合計：				38																	合計：	38

名稱	背板組裝圖	制圖	鄭相芬	2024-11-30	修改		
材料	(25/50/15/30)x25x2鋁通	復核	謝永林	2025-04-14	日期		
顏色	UCT207123SC-3	批准			圖號	BP-1(1)	



美特鋁質有限公司
MIDI Aluminium Fabricator Ltd.

加工未完，見下頁

安裝順序：先收鋁通，后裝棉

工程號 J-861 地盤 己連拿利

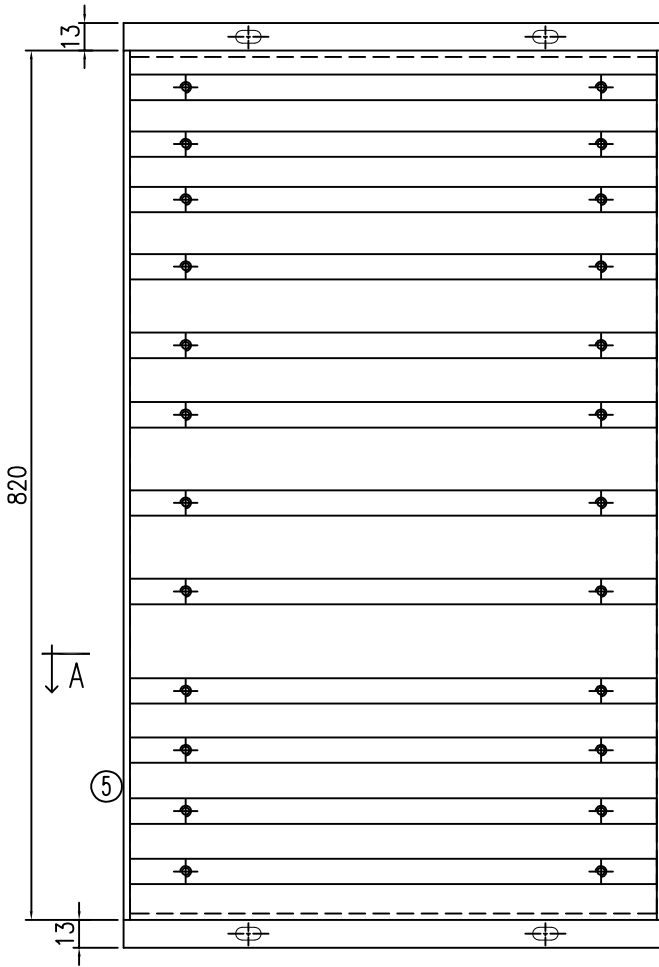

鋁通(鑽 ϕ 4.3底孔)

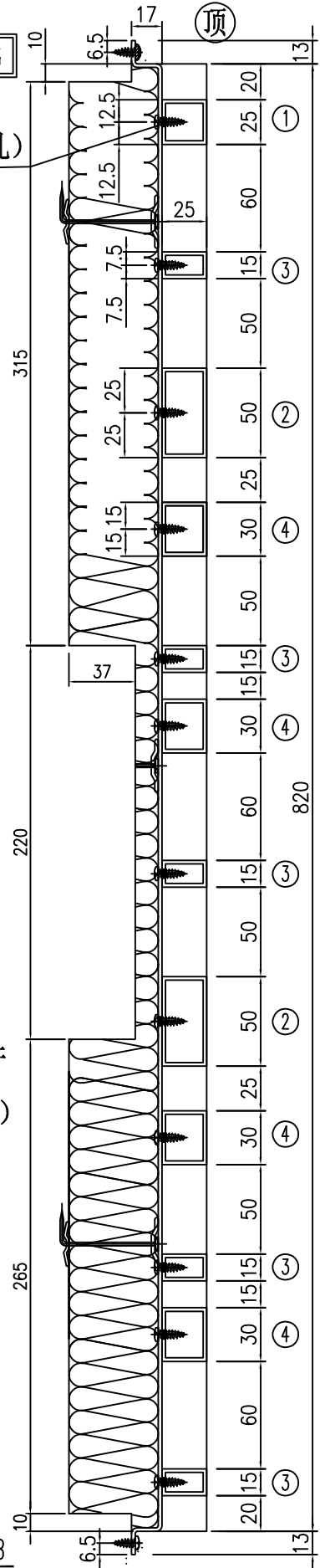

(左邊)轉角右邊
保溫棉避位尺寸

2mm厚鋁板

#10x1/2"圓頭鋼牙

鋁通(鑽 ϕ 4.3底孔)

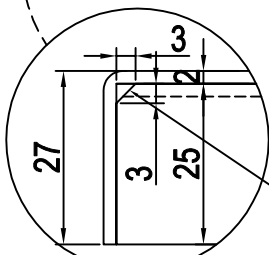
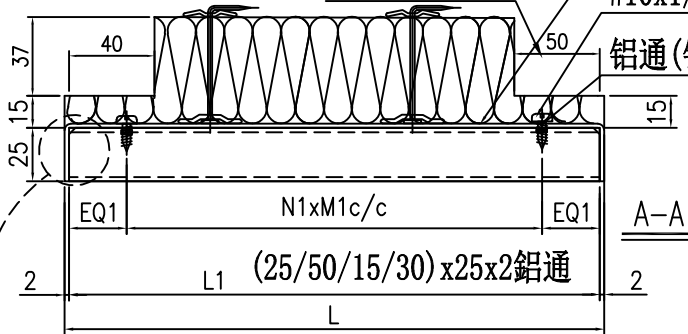

所有鋁通兩頭貼背板切角3x3

B-B

名稱	背板組裝圖	制圖	鄭相芬	2024-11-30	修改		
材料	(25/50/15/30)x25x2鋁通	復核	謝永林	2025-04-14	日期		
顏色	UCT07123SC-3	批准			圖號	BP-117	



美特鋁質 有限公司
MIDI Aluminium Fabricator Ltd.

加工未完, 見上頁

工程號 J-861 地盤 己連拿利

① ② ③ ④

序號	組件編號	分格寬度	L	數量	EQ1	N1	X	M 1	L1	K029	1783	X86664	X86655	背板編號	位置	單位	樓層	2F(1層)	3F(1層)	合計
										25X2 5X2 鋁通	50X25 X2鋁通	15X25 X2鋁通	30X25X 2鋁通							
1	BP-117	650	432	1	27.0	2	X	187.0	428	1支	2支	5支	4支	BK-117	J861-SD-CW-3007	D	3F		1	1
2	BP-6	800	582	1	27.0	2	X	262.0	578	1支	2支	5支	4支	BK-6	J861-SD-CW-3007	A	3F		1	1

名稱	背板組裝圖	制圖	鄭相芬	2024-11-30	修改			
材料	(25/50/15/30) x25x2鋁通	復核	謝永林	2025-04-14	日期			
顏色	UCT207123SC-3	批准			圖號	BP-117(1)		



美特鋁質 有限公司
MIDI Aluminium Fabricator Ltd.

加工未完, 見下頁

安裝順序: 先收鋁通, 后裝棉

工程號 J-861 地盤 己連拿利



(頂)

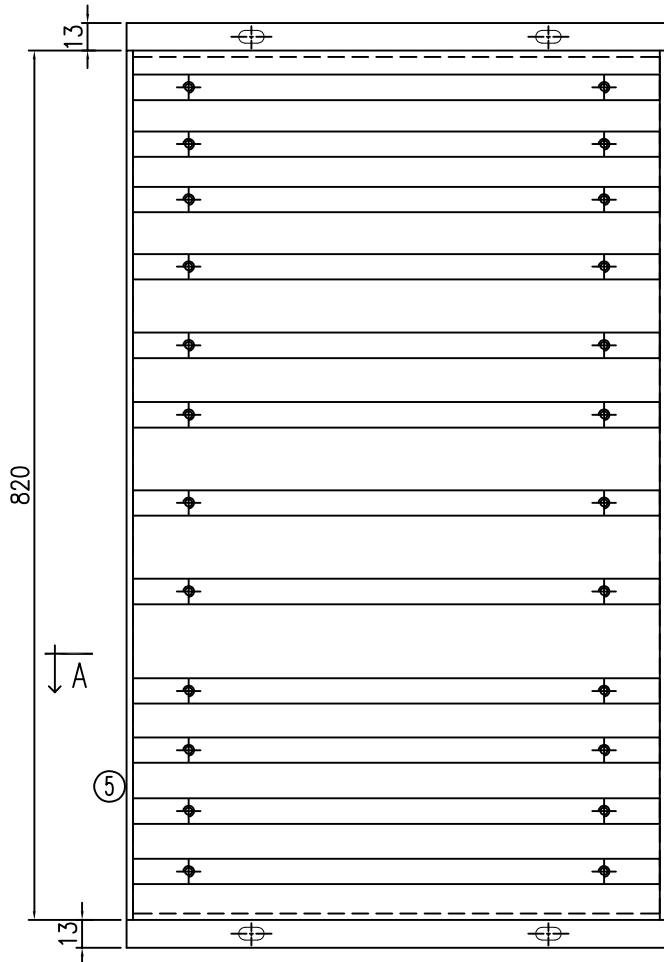

鋁通(鑽 ϕ 4.3底孔)

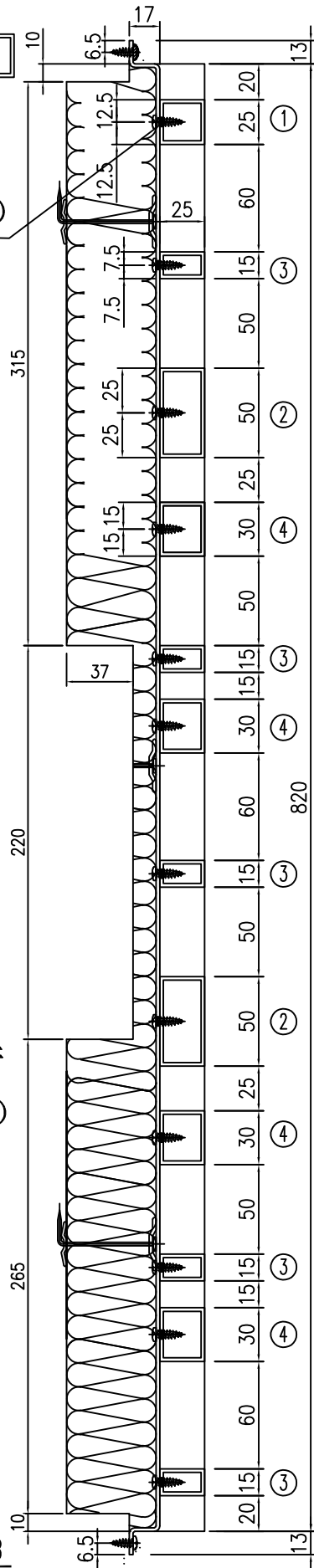

(右邊) 轉角左邊
保溫棉避位尺寸

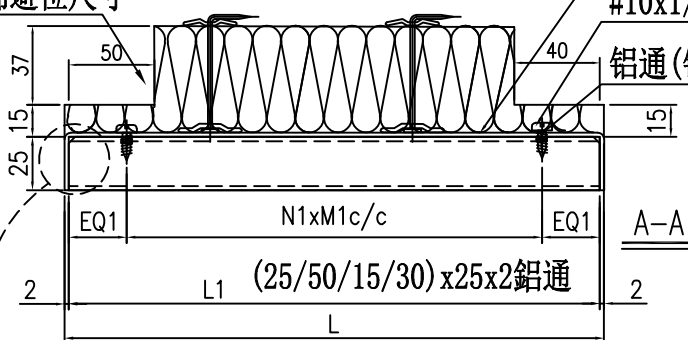

2mm厚鋁板

#10x1/2" 圓頭鋼牙

鋁通(鑽 ϕ 4.3底孔)

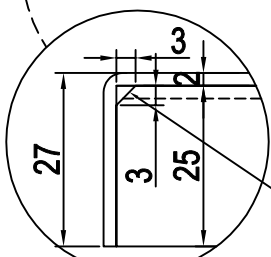

所有鋁通兩頭貼背板切角3x3

B-B

名稱	背板組裝圖	制圖	鄭相芬	2024-11-30	修改		
材料	(25/50/15/30)x25x2鋁通	復核	謝永林	2025-04-14	日期		
顏色	UCT07123SC-3	批准			圖號	BP-117R	



美特鋁質 有限公司
MIDI Aluminium Fabricator Ltd.

加工未完, 見上頁

工程號 J-861 地盤 己連拿利

① ② ③ ④

序號	組件編號	分格寬度	L	數量	EQ1	N1	X	M 1	L1	K029	1783	X86664	X86655	背板編號	位置	單位	樓層	2F(1層)	3F(1層)	合計
										25X2 5X2 鋁通	50X25 X2鋁通	15X25 X2鋁通	30X25X 2鋁通							
1	BP-6R	800	582	1	27.0	2	X	262.0	578	1支	2支	5支	4支	BK-6R	J861-SD-CW-3007	D	3F		1	1
2	BP-117R	650	432	1	27.0	2	X	187.0	428	1支	2支	5支	4支	BK-117R	J861-SD-CW-3007	A	3F		1	1

名稱	背板組裝圖	制圖	鄭相芬	2024-11-30	修改			
材料	(25/50/15/30) x25x2鋁通	復核	謝永林	2025-04-14	日期			
顏色	UCT207123SC-3	批准			圖號	BP-117R(1)		



美特鋁質 有限公司
MIDI Aluminium Fabricator Ltd.

請用A3打印

安裝順序：先收鋁通，后裝棉

工程號

J-861

地盤

己連拿利

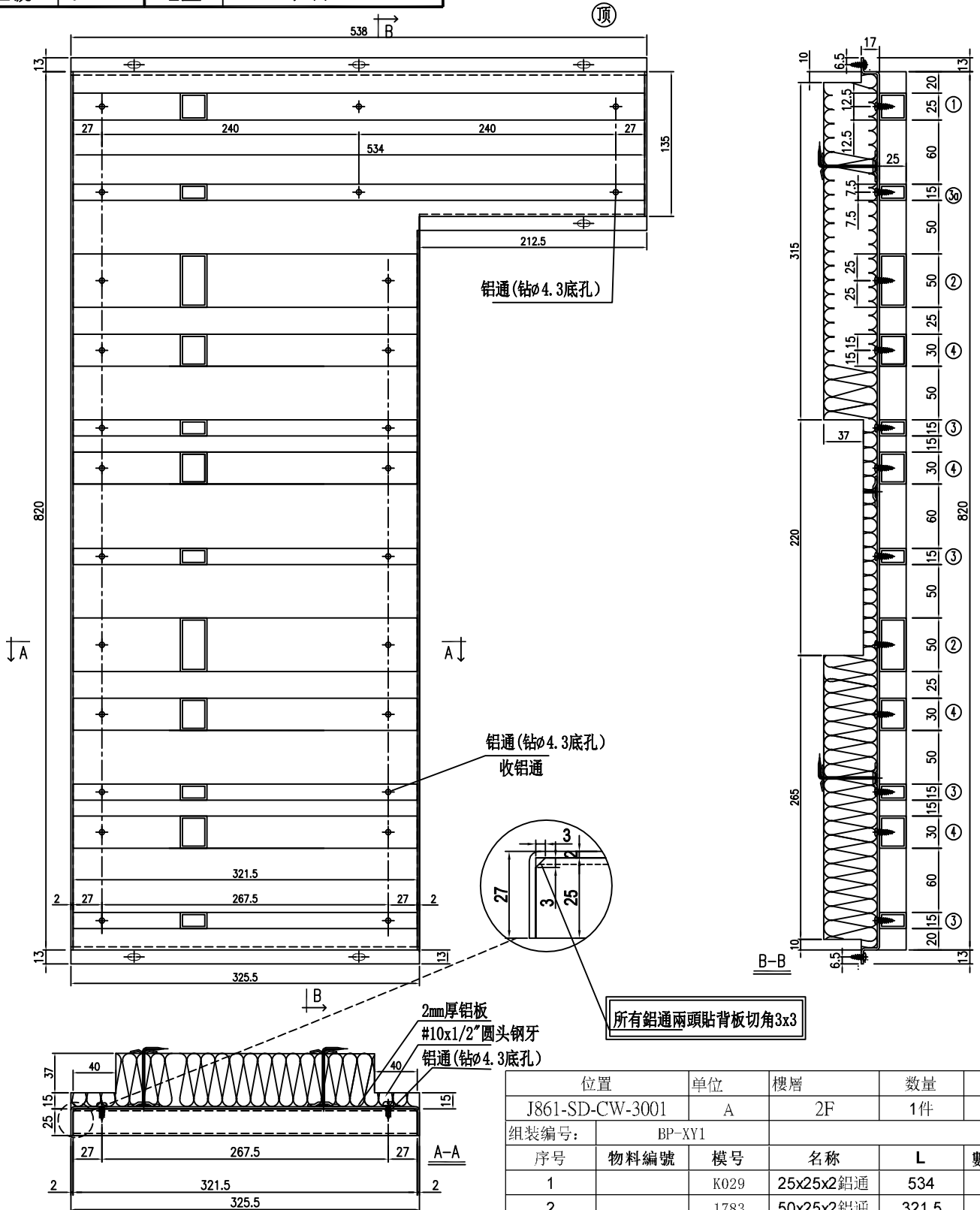

所有鋁通兩頭貼背板切角3x3

位置	單位	樓層	數量		
J861-SD-CW-3001	A	2F	1件		
組裝編號:	BP-XY1				
序號	物料編號	模號	名稱	L	數量
1		K029	25x25x2鋁通	534	1
2		1783	50x25x2鋁通	321.5	2
3a		X86664	15x25x2鋁通	534	1
3		X86664	15x25x2鋁通	321.5	4
4		X86655	30x25x2鋁通	321.5	4
5	BK-XY1		2mm背板		1



名稱	背板組裝圖	制圖	鄭相芬	2024-11-30	修改		
材料	(25/50/15/30)x25x2鋁通	復核	謝永林	2025-04-14	日期		
顏色	UCT207123SC-3	批准			圖號	BP-XY1	



美特鋁質有限公司
MIDI Aluminium Fabricator Ltd.

請用A3打印

安裝順序：先收鋁通，后裝棉

工程號 J-861 地盤 己連拿利

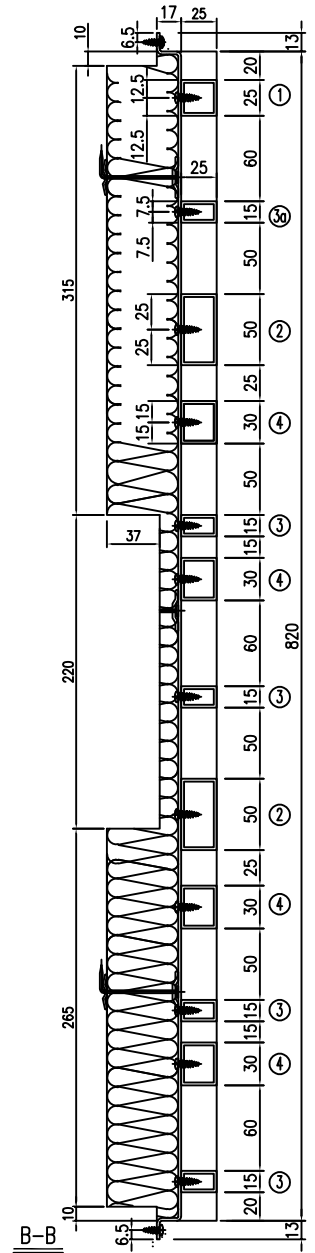
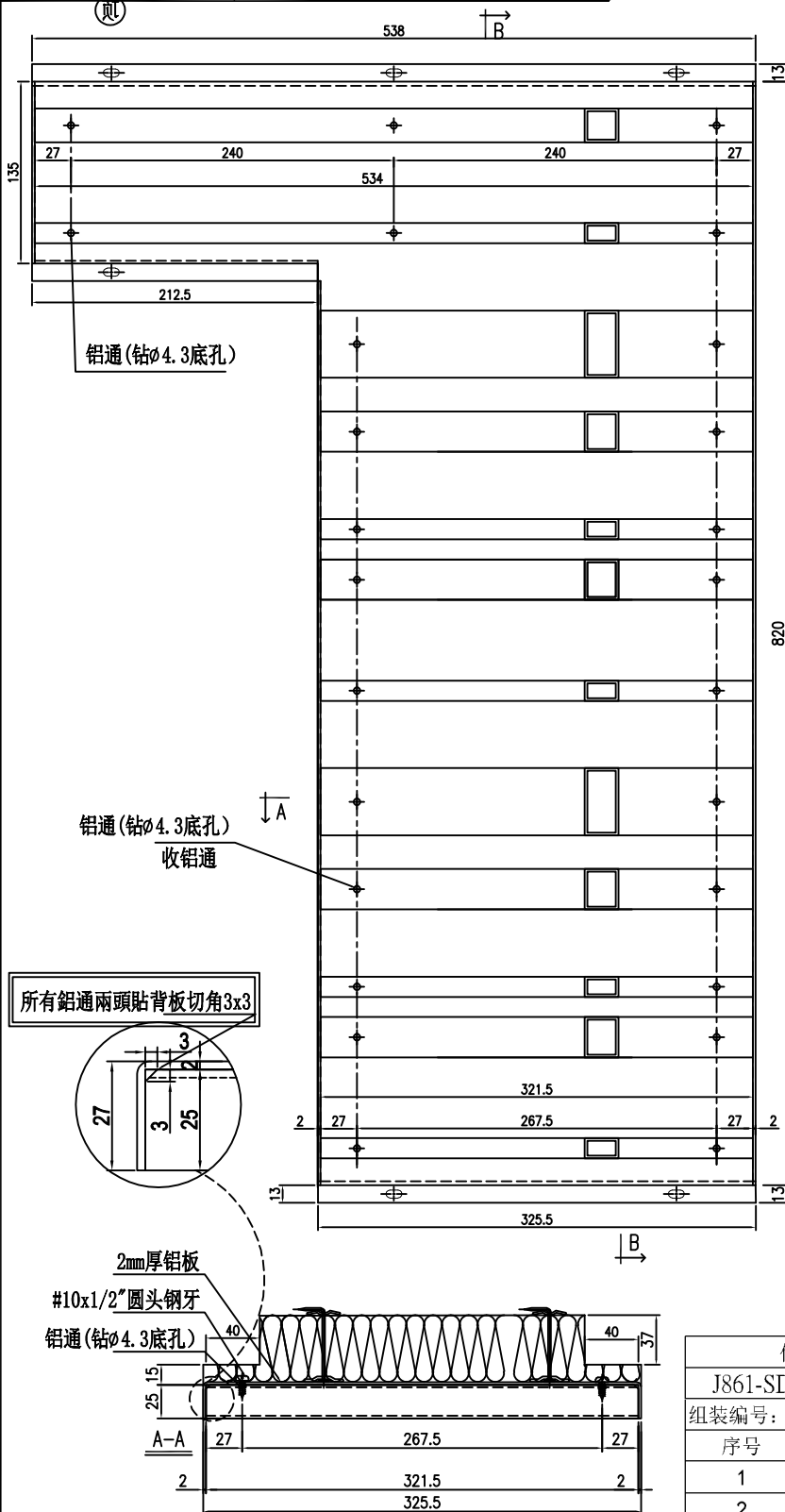

位置	单位	樓層	数量		
J861-SD-CW-3002	D	2F	1件		
組裝編號:	BP-XY2				
序号	物料編號	模号	名称	L	數量
1		K029	25x25x2鋁通	534	1
2		1783	50x25x2鋁通	321.5	2
3a		X86664	15x25x2鋁通	534	1
3		X86664	15x25x2鋁通	321.5	4
4		X86655	30x25x2鋁通	321.5	4
5	BK-XY2		2mm背板		1

名稱	背板組裝圖	制圖	鄭相芬	2024-11-30	修改		
材料	(25/50/15/30)x25x2鋁通	復核	謝永林	2025-04-14	日期		
顏色	UCT207123SC-3	批准			圖號	BP-XY2	



美特鋁質 有限公司
MIDI Aluminium Fabricator Ltd.

請用A3打印

安裝順序：先收鋁通，后裝棉

工程號

J-861

地盤

己連拿利

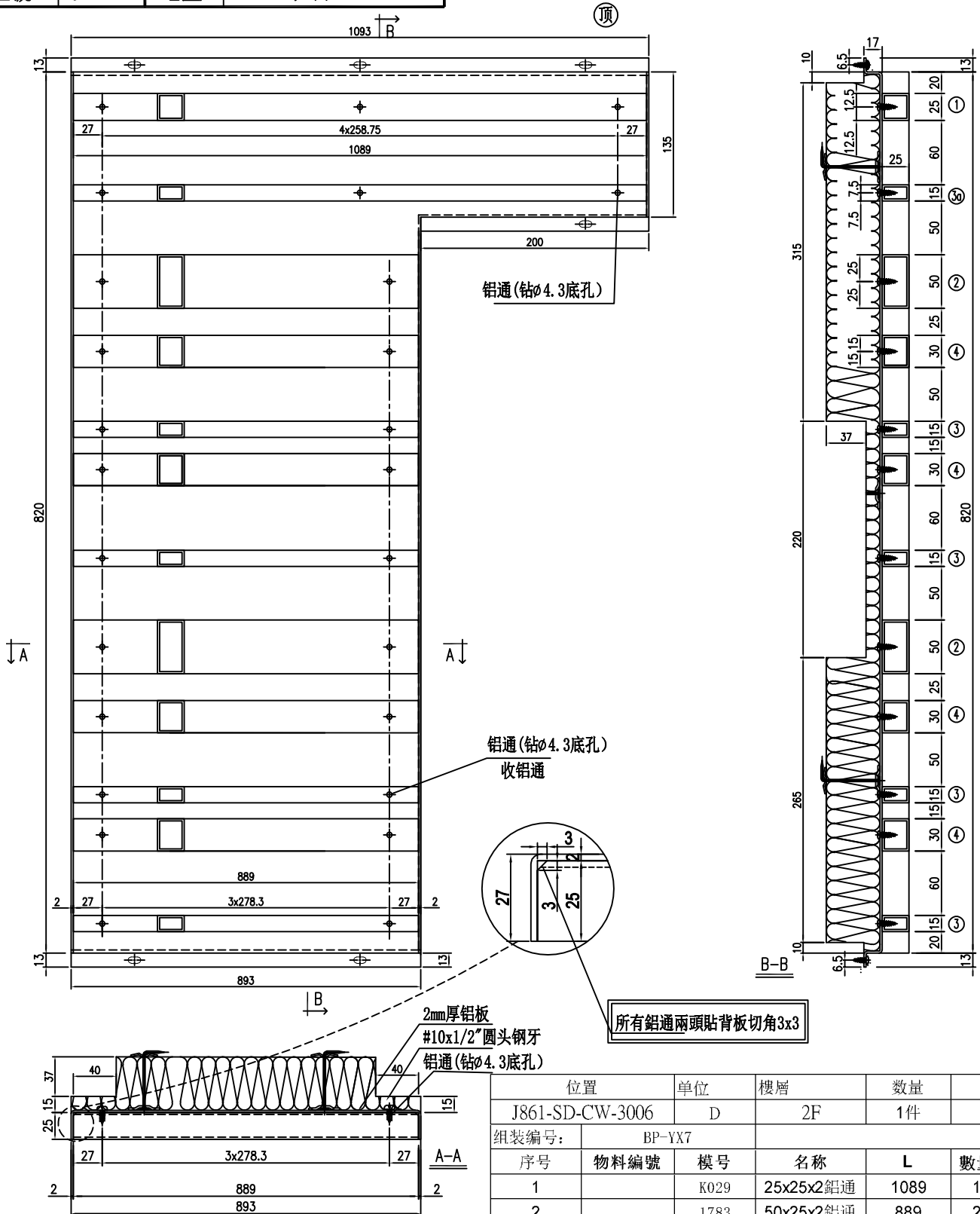

位置	單位	樓層	數量		
J861-SD-CW-3006	D	2F	1件		
組裝編號:	BP-YX7				
序號	物料編號	模號	名稱	L	數量
1		K029	25x25x2鋁通	1089	1
2		1783	50x25x2鋁通	889	2
3a		X86664	15x25x2鋁通	1089	1
3		X86664	15x25x2鋁通	889	4
4		X86655	30x25x2鋁通	889	4
5	BK-YX7		2mm背板		1



名稱	背板組裝圖	制圖	鄭相芬	2024-11-30	修改		
材料	(25/50/15/30)x25x2鋁通	復核	謝永林	2025-04-14	日期		
顏色	UCT207123SC-3	批准			圖號	BP-YX7	



美特鋁質有限公司
MIDI Aluminium Fabricator Ltd.

請用A3打印

安裝順序：先收鋁通，后裝棉

工程號 J-861 地盤 己連拿利

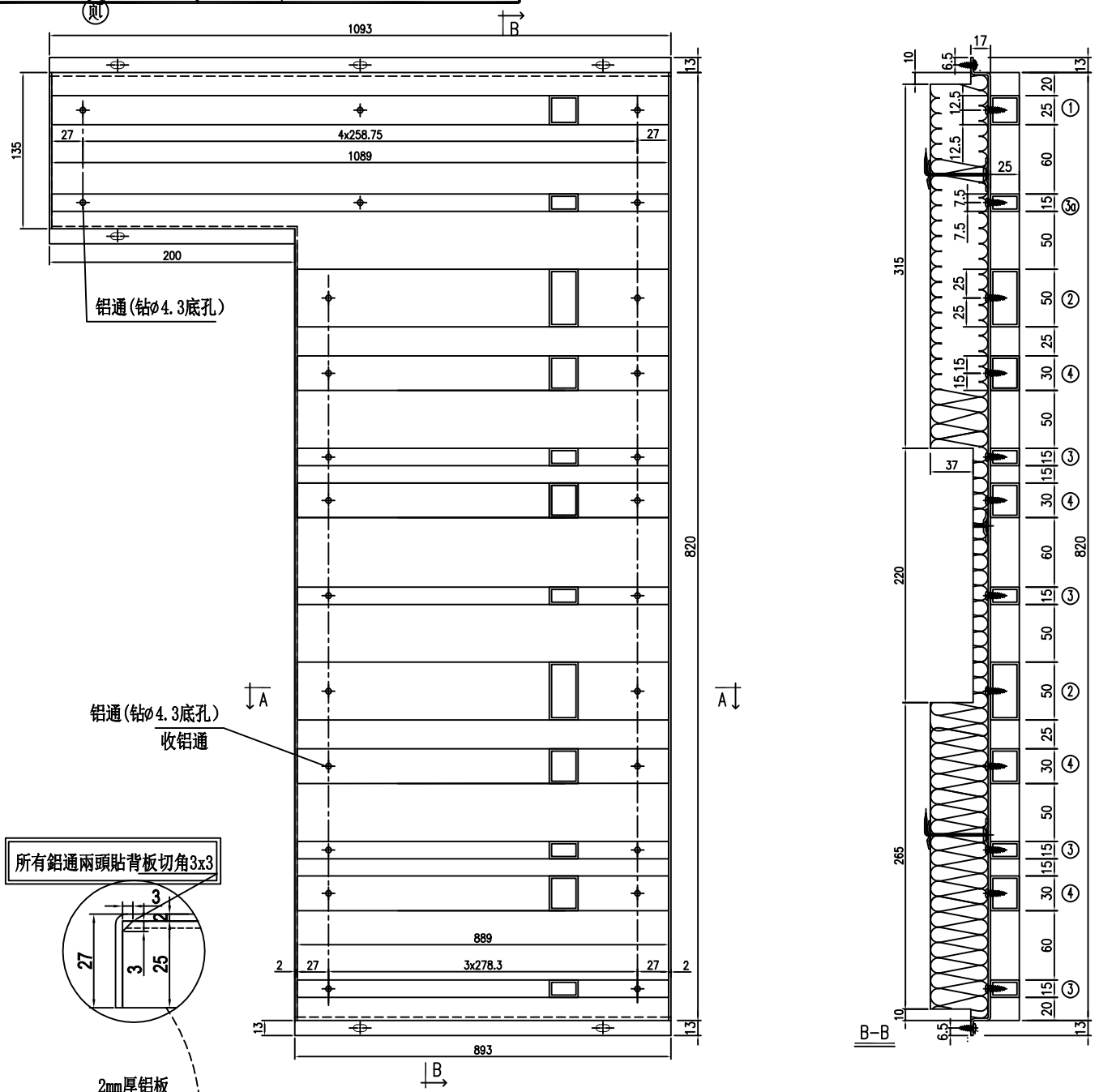

位置	單位	樓層	數量		
J861-SD-CW-3006	A	2F	1件		
組裝編號:	BP-XY8				
序號	物料編號	模號	名稱	L	數量
1		K029	25x25x2鋁通	1089	1
2		1783	50x25x2鋁通	889	2
3a		X86664	15x25x2鋁通	1089	1
3		X86664	15x25x2鋁通	889	4
4		X86655	30x25x2鋁通	889	4
5	BK-XY8		2mm背板		1

名稱	背板組裝圖	制圖	鄭相芬	2024-11-30	修改
材料	(25/50/15/30)x25x2鋁通	復核	謝永林	2025-04-14	日期
顏色	UCT207123SC-3	批准			圖號 BP-XY8



美特鋁質有限公司
MIDI Aluminium Fabricator Ltd.

請用A3打印

安裝順序：先收鋁通，后裝棉

工程號

J-861

地盤

己連拿利

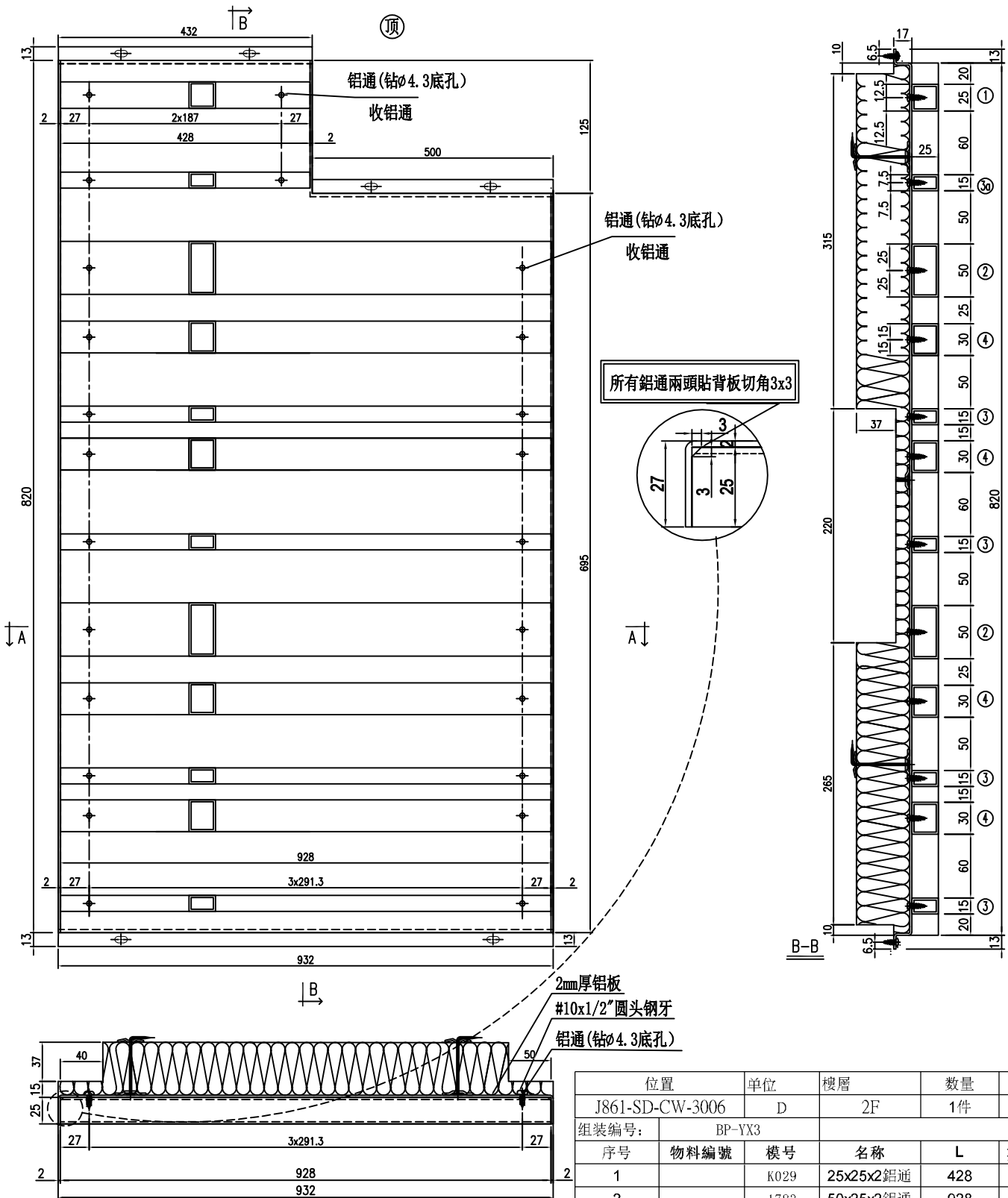

位置	單位	樓層	數量		
J861-SD-CW-3006	D	2F	1件		
組裝編號:	BP-YX3				
序號	物料編號	模號	名稱	L	數量
1		K029	25x25x2鋁通	428	1
2		1783	50x25x2鋁通	928	2
3a		X86664	15x25x2鋁通	428	1
3		X86664	15x25x2鋁通	928	4
4		X86655	30x25x2鋁通	928	4
5	BK-YX3		2mm背板		1

工廠用

A-A

名稱	背板組裝圖	制圖	鄭相芬	2024-11-30	修改		
材料	(25/50/15/30)x25x2鋁通	復核	謝永林	2025-04-14	日期		
顏色	UCT207123SC-3	批准			圖號	BP-YX3	



美特鋁質有限公司
MIDI Aluminium Fabricator Ltd.

加工未完, 見下頁

安裝順序: 先收鋁通, 后裝棉

工程號 J-861 地盤 己連拿利

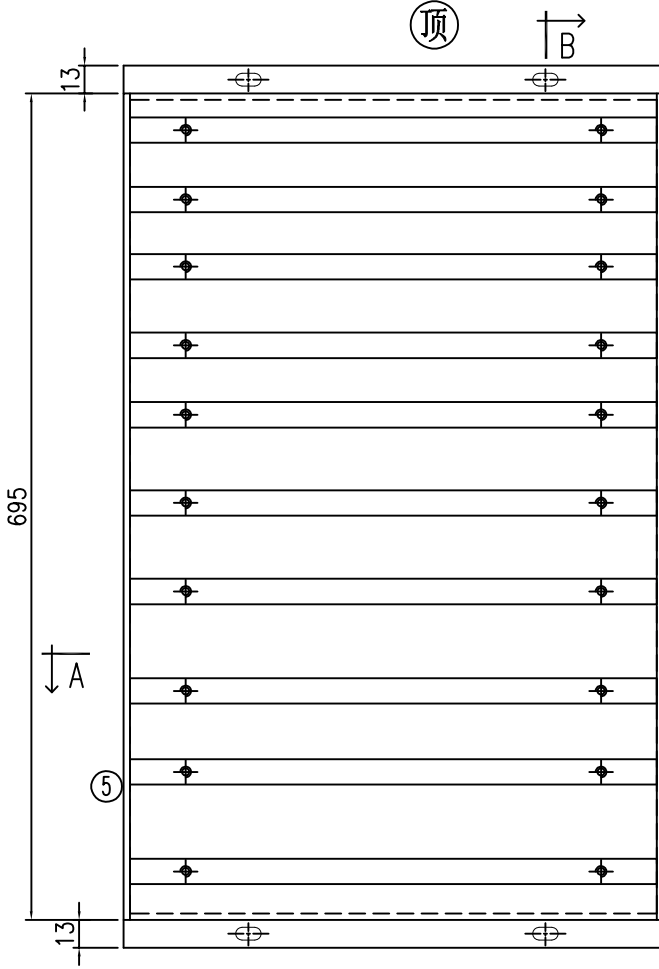

鋁通 (鑽 ϕ 4.3底孔)

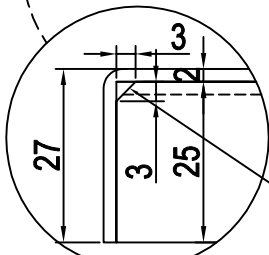
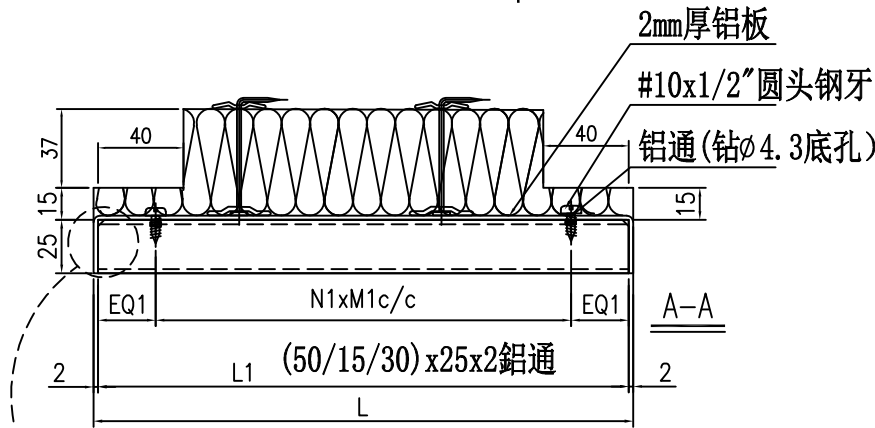
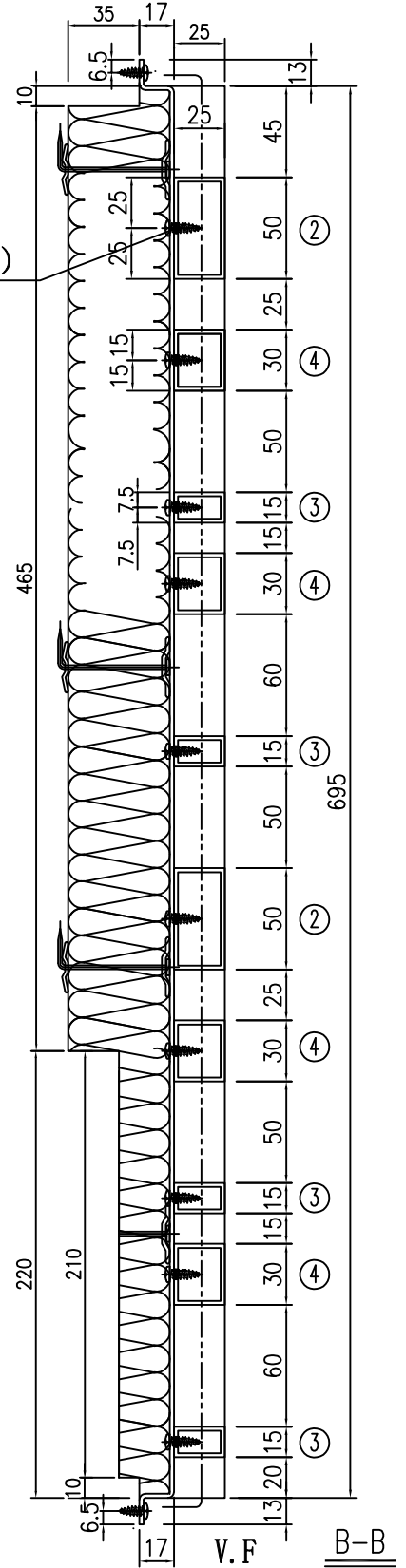

所有鋁通兩頭貼背板切角3x3

B-B

名稱	背板組裝圖	制圖	鄭相芬	2024-11-30	修改		
材料	(50/15/30)x25x2鋁通	復核	謝永林	2025-04-14	日期		
顏色	UCT207123SC-3	批准			圖號	BP-1E	



美特鋁質 有限公司
MIDI Aluminium Fabricator Ltd.

加工未完，見上頁

工程號 J-861 地盤 己連拿利

② ③ ④

序號	組件編號	分格寬度	L	數量	EQ1	N1	X	M 1	L1	1783	X86664	X86655	背板編號	位置	單位	樓層	2F(1層)	3F(1層)	合計
										50X25X2鋁通	15X25X2鋁通	30X25X2鋁通							
1	BP-1E	650	538	2	27.0	2	X	240.0	534	2支	4支	4支	BK-1E	J861-SD-CW-3006	D	2F	2		2
2	BP-1E	650	538	2	27.0	2	X	240.0	534	2支	4支	4支	BK-1E	J861-SD-CW-3006	A	2F	2		2
3	BP-128E	1610	1498	1	27.0	5	X	288.0	1494	2支	4支	4支	BK-128E	J861-SD-CW-3006	D	2F	1		1
4	BP-128E	1610	1498	1	27.0	5	X	288.0	1494	2支	4支	4支	BK-128E	J861-SD-CW-3006	A	2F	1		1
5	BP-129E	420	308	1	27.0	1	X	250.0	304	2支	4支	4支	BK-129E	J861-SD-CW-3006	D	2F	1		1
6	BP-129E	420	308	1	27.0	1	X	250.0	304	2支	4支	4支	BK-129E	J861-SD-CW-3006	A	2F	1		1
7	BP-130E	1040.5	928.5	1	27.0	3	X	290.2	924.5	2支	4支	4支	BK-130E	J861-SD-CW-3006	D	2F	1		1
8	BP-130E	1040.5	928.5	1	27.0	3	X	290.2	924.5	2支	4支	4支	BK-130E	J861-SD-CW-3006	A	2F	1		1
				合計:	10														合計: 10



名稱	背板組裝圖	制圖	鄭相芬	2024-11-30	修改		
材料	(50/15/30)x25x2鋁通	復核	謝永林	2025-04-14	日期		
顏色	UCT207123SC-3	批准			圖號	BP-1E(1)	



美特鋁質有限公司
MIDI Aluminium Fabricator Ltd.

加工未完，見下頁

安裝順序：先收鋁通，后裝棉

工程號 J-861 地盤 己連拿利

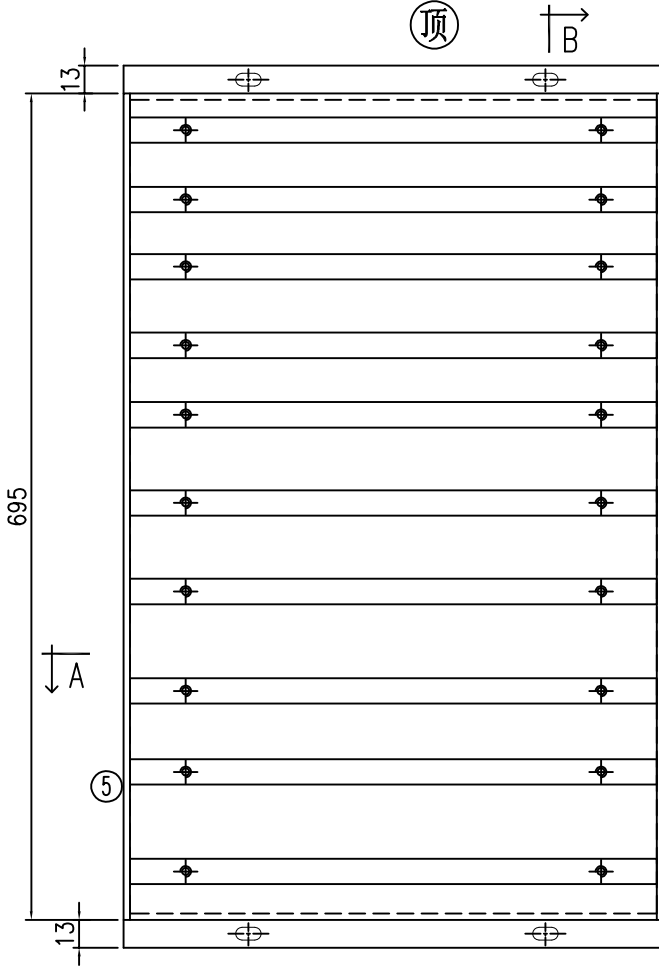

鋁通(鑽 ϕ 4.3底孔)

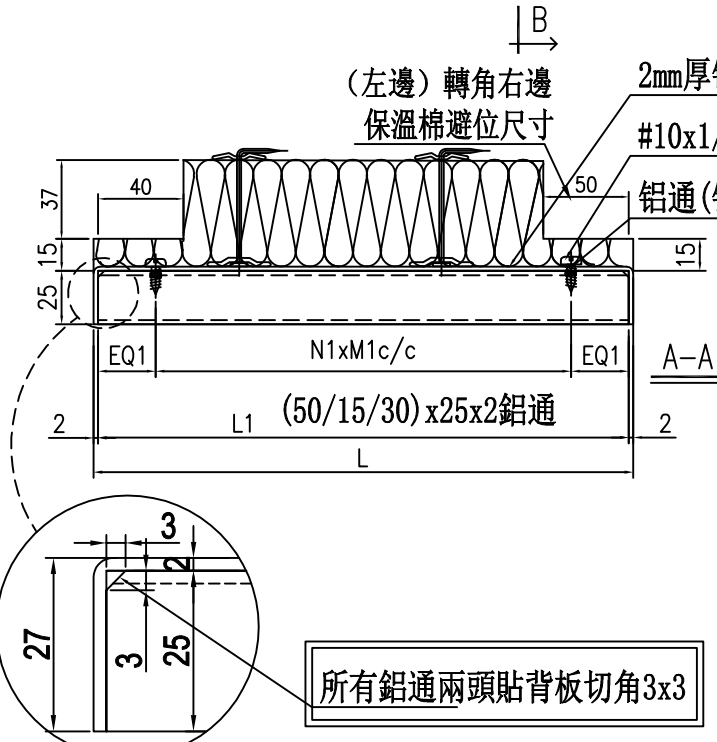

所有鋁通兩頭貼背板切角3x3

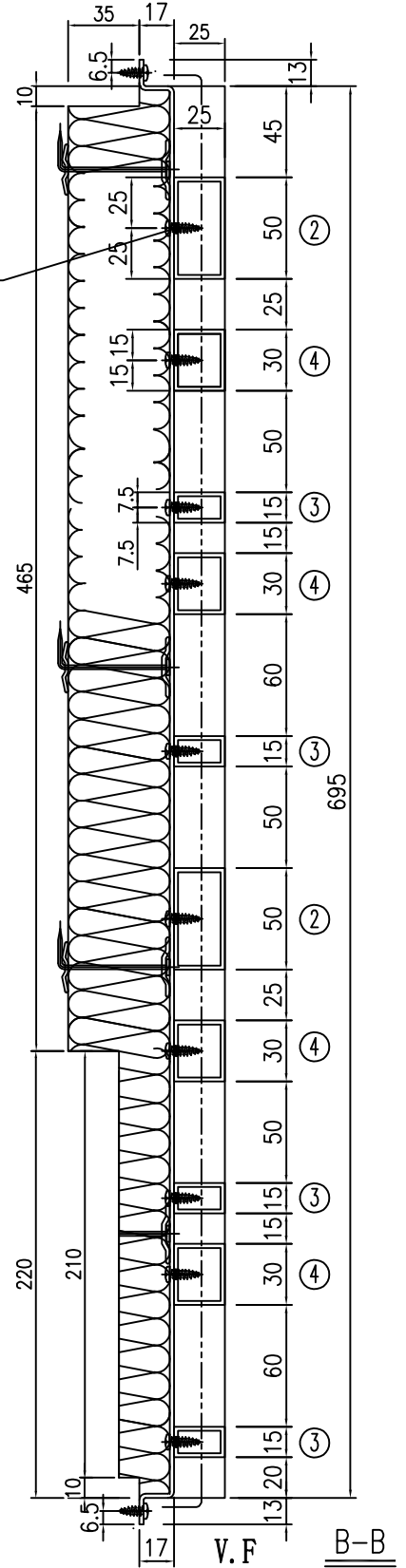

名稱	背板組裝圖	制圖	鄭相芬	2024-11-30	修改		
材料	(50/15/30)x25x2鋁通	復核	謝永林	2025-04-14	日期		
顏色	UCT07123SC-3	批准			圖號	BP-6E	



美特鋁質 有限公司
MIDI Aluminium Fabricator Ltd.

加工未完，見上頁

工程號	J-861	地盤	己連拿利
-----	-------	----	------

② ③ ④

序號	組件編號	分格寬度	L	數量	EQ1	NI	X	M	I	LI	1783 50X25X 2鋁通	X86664 15X25X2鋁 通	X86655 30X25X2鋁 通	背板編號	位置	單位	樓層	2F(1層)	3F(1層)	合計
1	BP-6E	800	582	1	27.0	2	X	262.0		578	2支	4支	4支	BK-6E	J861-SD-CW-3006	D	2F	1		1

名稱	背板組裝圖	制圖	鄭相芬	2024-11-30	修改			
材料	(50/15/30)x25x2鋁通	復核	謝永林	2025-04-14	日期			
顏色	UCT207123SC-3	批准			圖號	BP-6E(1)		



美特鋁質 有限公司
MIDI Aluminium Fabricator Ltd.

加工未完，見上頁

工程號	J-861	地盤	己連拿利
-----	-------	----	------

② ③ ④

序號	組件編號	分格寬度	L	數量	EQ1	N1	X	M	I	L1	1783	X86664	X86655	背板編號	位置	單位	樓層	2F(1層)	3F(1層)	合計
											50X25X 2鋁通	15X25X2 鋁通	30X25X2 鋁通							
1	BP-6ER	800	582	1	27.0	2	x	262.0		578	2支	4支	4支	BK-6ER	J861-SD-CW-3006	A	2F	1		1

名稱	背板組裝圖	制圖	鄭相芬	2024-11-30	修改			
材料	(50/15/30)x25x2鋁通	復核	謝永林	2025-04-14	日期			
顏色	UCT207123SC-3	批准			圖號	BP-6ER (1)		



美特鋁質 有限公司
MIDI Aluminium Fabricator Ltd.

加工未完，見下頁

安裝順序：先收鋁通，后裝棉

工程號 J-861 地盤 己連拿利

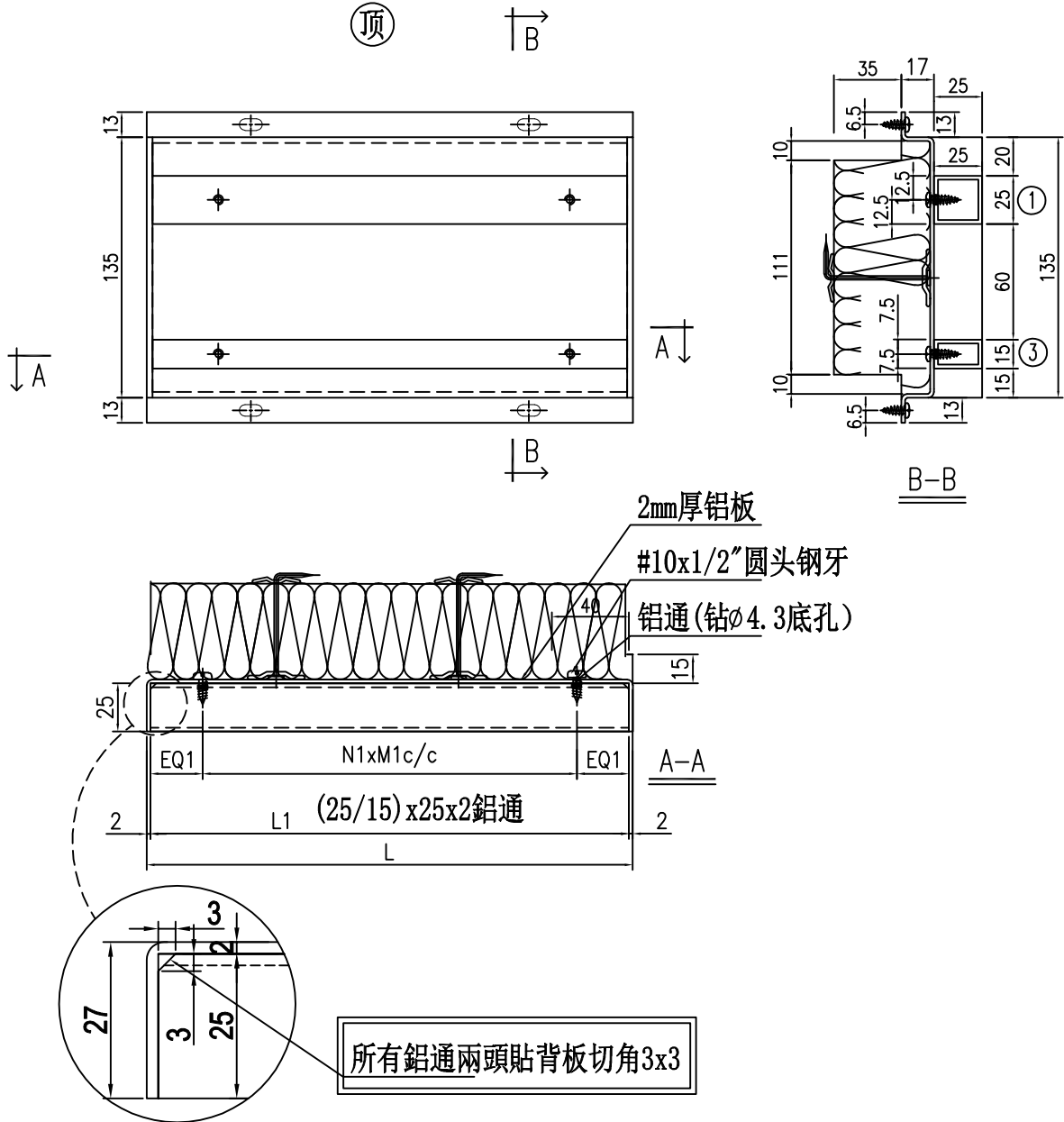

工廠用

名稱	背板组装图	制圖	鄭相芬	2024-11-30	修改			
材料	(25/15)x25x2鋁通	復核	謝永林	2025-04-14	日期			
顏色	UCT207123SC-3	批准			圖號	BP-1B		



美特鋁質 有限公司
MIDI Aluminium Fabricator Ltd.

加工未完，見上頁

工程號 J-861 地盤 己連拿利

① ③

序號	組件編號	分格寬度	L	數量	EQ1	N1	X	M 1	L1	K029	X86664	背板編號	位置	單位	樓層	2F(1層)	3F(1層)	合計	
										25X25X 2鋁通	15X25X2鋁 通								
1	BP-1B	650	538	1	27.0	2	X	240.0	534	1支	1支	BK-1B	J861-SD-CW-3001	A	2F	1		1	
2	BP-1B	650	538	1	27.0	2	X	240.0	534	1支	1支	BK-1B	J861-SD-CW-3002	D	2F	1		1	
3	BP-3B	500	388	2	27.0	2	X	165.0	384	1支	1支	BK-3B	J861-SD-CW-3001	B	2F	2		2	
4	BP-3B	500	388	2	27.0	2	X	165.0	384	1支	1支	BK-3B	J861-SD-CW-3002	C	2F	2		2	
5	BP-4B	450	338	2	27.0	1	X	280.0	334	1支	1支	BK-4B	J861-SD-CW-3001	B	2F-3F	1	1	2	
6	BP-4B	450	338	2	27.0	1	X	280.0	334	1支	1支	BK-4B	J861-SD-CW-3002	C	2F-3F	1	1	2	
7	BP-1B	650	538	2	27.0	2	X	240.0	534	1支	1支	BK-1B	J861-SD-CW-3006	D	2F	2		2	
8	BP-1B	650	538	2	27.0	2	X	240.0	534	1支	1支	BK-1B	J861-SD-CW-3006	A	2F	2		2	
9	BP-101B	525	413	1	27.0	2	X	177.5	409	1支	1支	BK-101B	J861-SD-CW-3001	A	2F	1		1	
10	BP-103B	912.5	800.5	1	27.0	3	X	247.5	796.5	1支	1支	BK-103B	J861-SD-CW-3002	D	3F		1	1	
11	BP-103B	912.5	800.5	1	27.0	3	X	247.5	796.5	1支	1支	BK-103B	J861-SD-CW-3001	A	3F		1	1	
12	BP-105B	812.5	700.5	1	27.0	3	X	214.2	696.5	1支	1支	BK-105B	J861-SD-CW-3001	B	2F	1		1	
13	BP-105B	812.5	700.5	1	27.0	3	X	214.2	696.5	1支	1支	BK-105B	J861-SD-CW-3002	C	2F	1		1	
14	BP-108B	625	513	1	27.0	2	X	227.5	509	1支	1支	BK-108B	J861-SD-CW-3002	D	2F	1		1	
15	BP-128B	1610	1498	1	27.0	5	X	288.0	1494	1支	1支	BK-128B	J861-SD-CW-3006	D	2F	1		1	
16	BP-128B	1610	1498	1	27.0	5	X	288.0	1494	1支	1支	BK-128B	J861-SD-CW-3006	A	2F	1		1	
17	BP-129B	420	308	1	27.0	1	X	250.0	304	1支	1支	BK-129B	J861-SD-CW-3006	D	2F	1		1	
18	BP-129B	420	308	1	27.0	1	X	250.0	304	1支	1支	BK-129B	J861-SD-CW-3006	A	2F	1		1	
19	BP-130B	1530	1418	1	27.0	5	X	272.0	1414	1支	1支	BK-130B	J861-SD-CW-3006	D	2F	1		1	
20	BP-130B	1530	1418	1	27.0	5	X	272.0	1414	1支	1支	BK-130B	J861-SD-CW-3006	A	2F	1		1	
21	BP-131B	400	288	1	27.0	1	X	230.0	284	1支	1支	BK-131B	J861-SD-CW-3006	D	2F	1		1	
22	BP-131B	400	288	1	27.0	1	X	230.0	284	1支	1支	BK-131B	J861-SD-CW-3006	A	2F	1		1	
23	BP-132B	500	388	1	27.0	2	X	165.0	384	1支	1支	BK-132B	J861-SD-CW-3006	D	2F	1		1	
24	BP-132B	500	388	1	27.0	2	X	165.0	384	1支	1支	BK-132B	J861-SD-CW-3006	A	2F	1		1	
			合計：	30														合計：	30



名稱	背板組裝圖	制圖	鄭相芬	2024-11-30	修改			
材料	(25/15)x25x2鋁通	復核	謝永林	2025-04-14	日期			
顏色	UCT207123SC-3	批准			圖號	BP-1B(1)		



美特鋁質 有限公司
MIDI Aluminium Fabricator Ltd.

安裝順序：先收鋁通，后裝棉

工程號 J-861 地盤 己連拿利

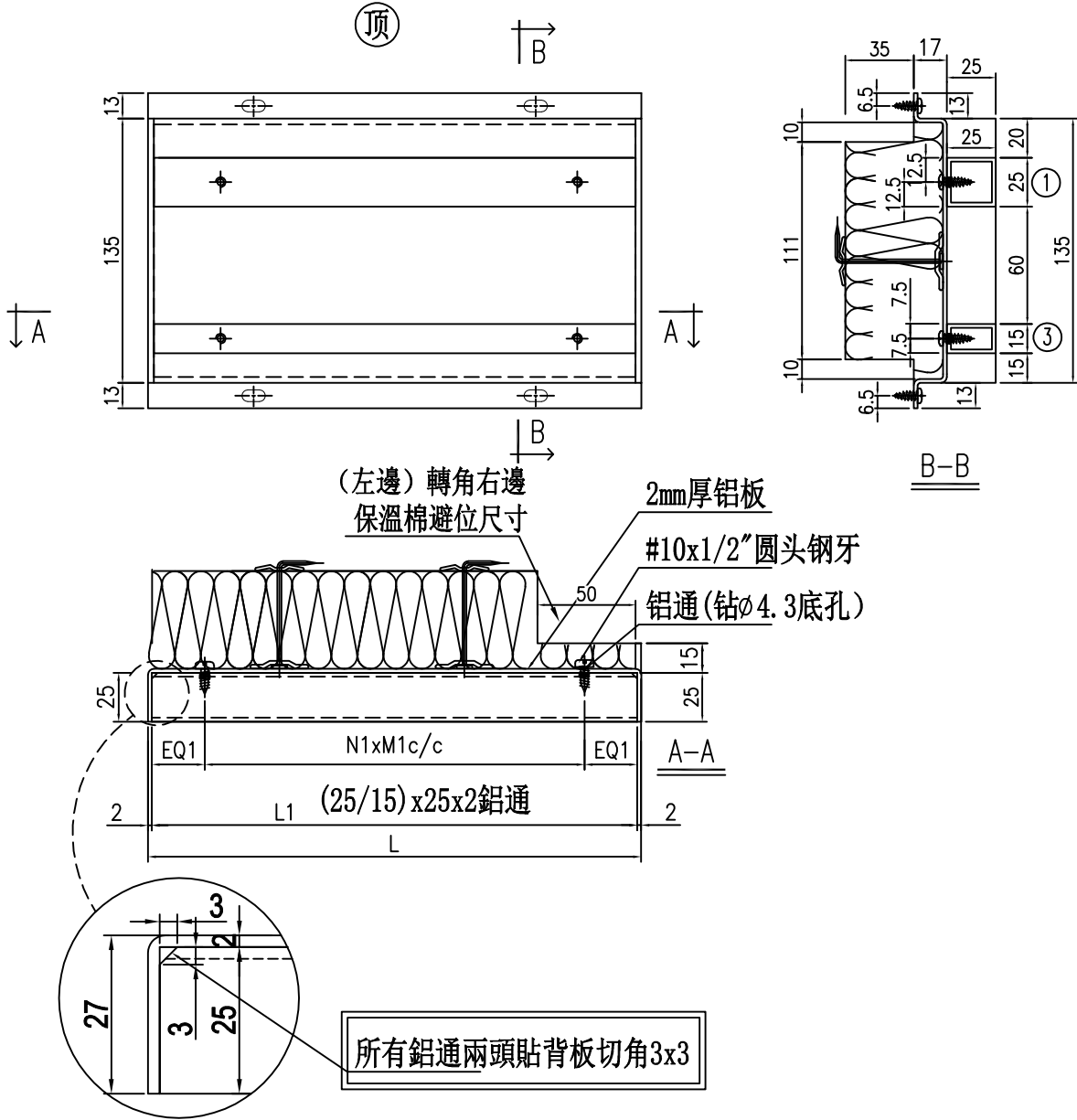

① ③

序號	組件編號	分格寬度	L	數量	EQ1	N1	X	M I	L1	K029	X86664	背板編號	位置	單位	樓層	2F(1層)	3F(1層)	合計
										25X25X2 2铝通	15X25X2 2铝通							
1	BP-127B	1150	932	1	27.0	3	X	291.3	928	1支	1支	BK-127B	J861-SD-CW-3006	D	2F	1		1
2	BP-6B	800	582	1	27.0	2	X	262.0	578	1支	1支	BK-6B	J861-SD-CW-3006	A	2F	1		1

工廠用

名稱	背板組裝圖	制圖	鄭相芬	2024-11-30	修改			
材料	(25/15)x25x2 铝通	復核	謝永林	2025-04-14	日期			
顏色	UCT07123SC-3	批准			圖號	BP-127B		



美特鋁質 有限公司
MIDI Aluminium Fabricator Ltd.

安裝順序：先收鋁通，后裝棉

工程號 J-861 地盤 己連拿利

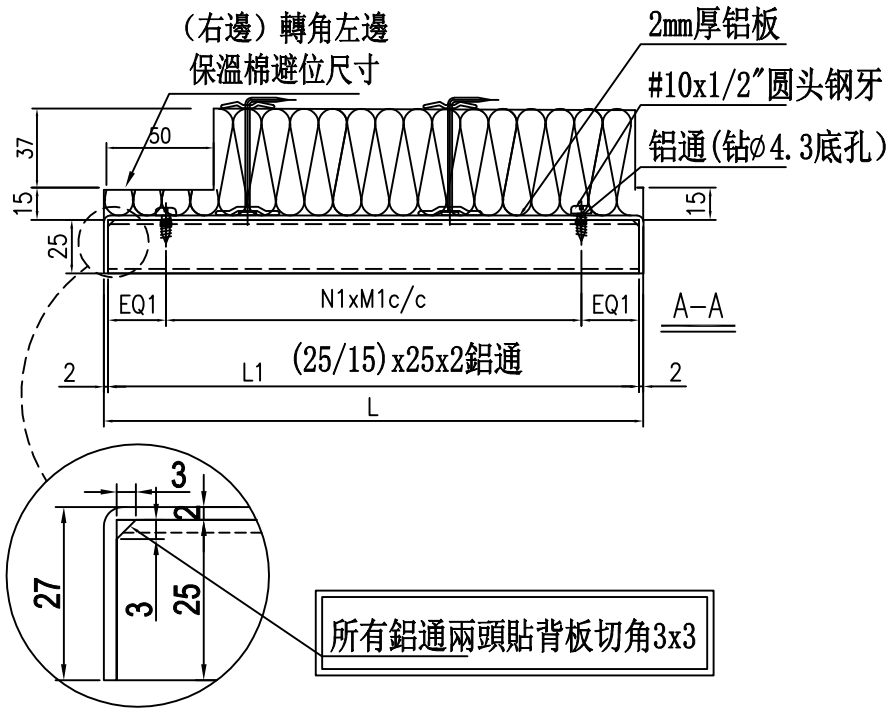
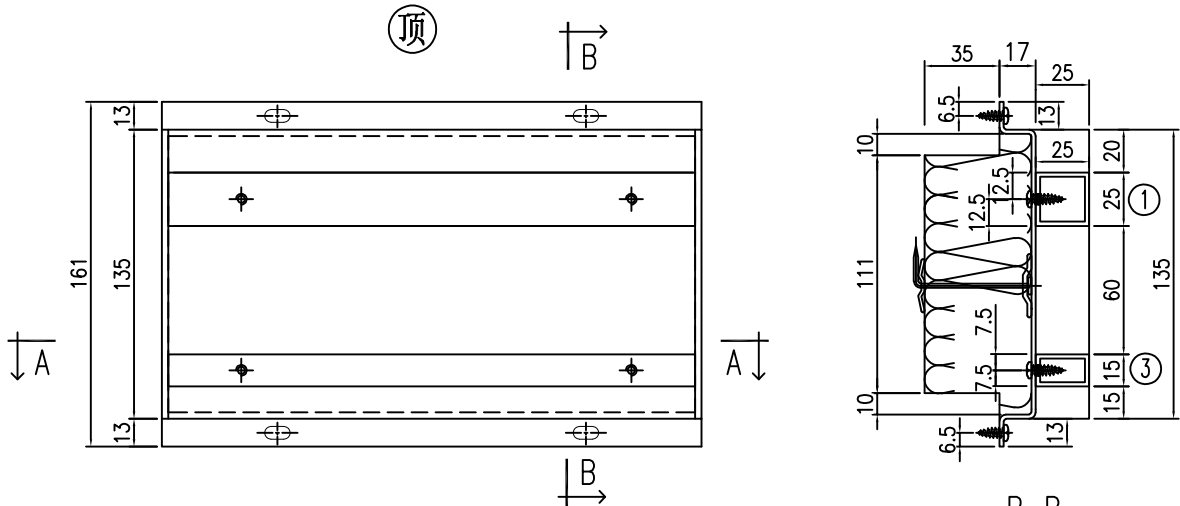

① ③

序號	組件編號	分格寬度	L	數量	EQ1	N1	X	M I	L1	K029	X86664	背板編號	位置	單位	樓層	2F(1層)	3F(1層)	合計
										25X25X 2鋁通	15X25X2鋁 通							
1	BP-6BR	800	582	1	27.0	2	X	262.0	578	1支	1支	BK-6BR	J861-SD-CW-3006	D	2F	1		1
2	BP-127BR	1150	932	1	27.0	3	X	291.3	928	1支	1支	BK-127BR	J861-SD-CW-3006	A	2F	1		1

工廠用

名稱	背板組裝圖	制圖	鄭相芬	2024-11-30	修改			
材料	(25/15)x25x2鋁通	復核	謝永林	2025-04-14	日期			
顏色	UCT207123SC-3	批准			圖號	BP-127BR		

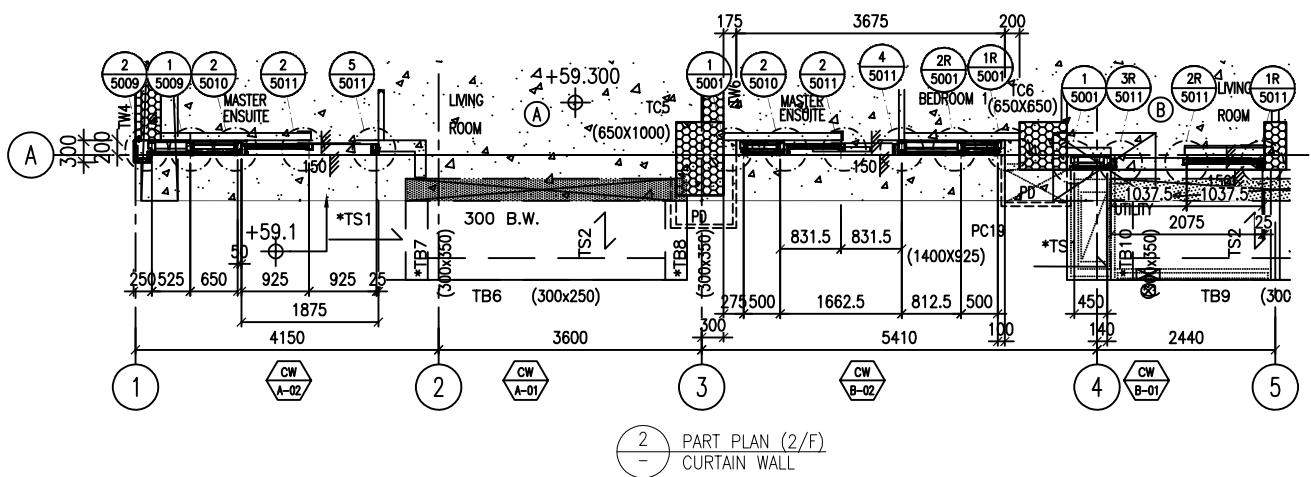
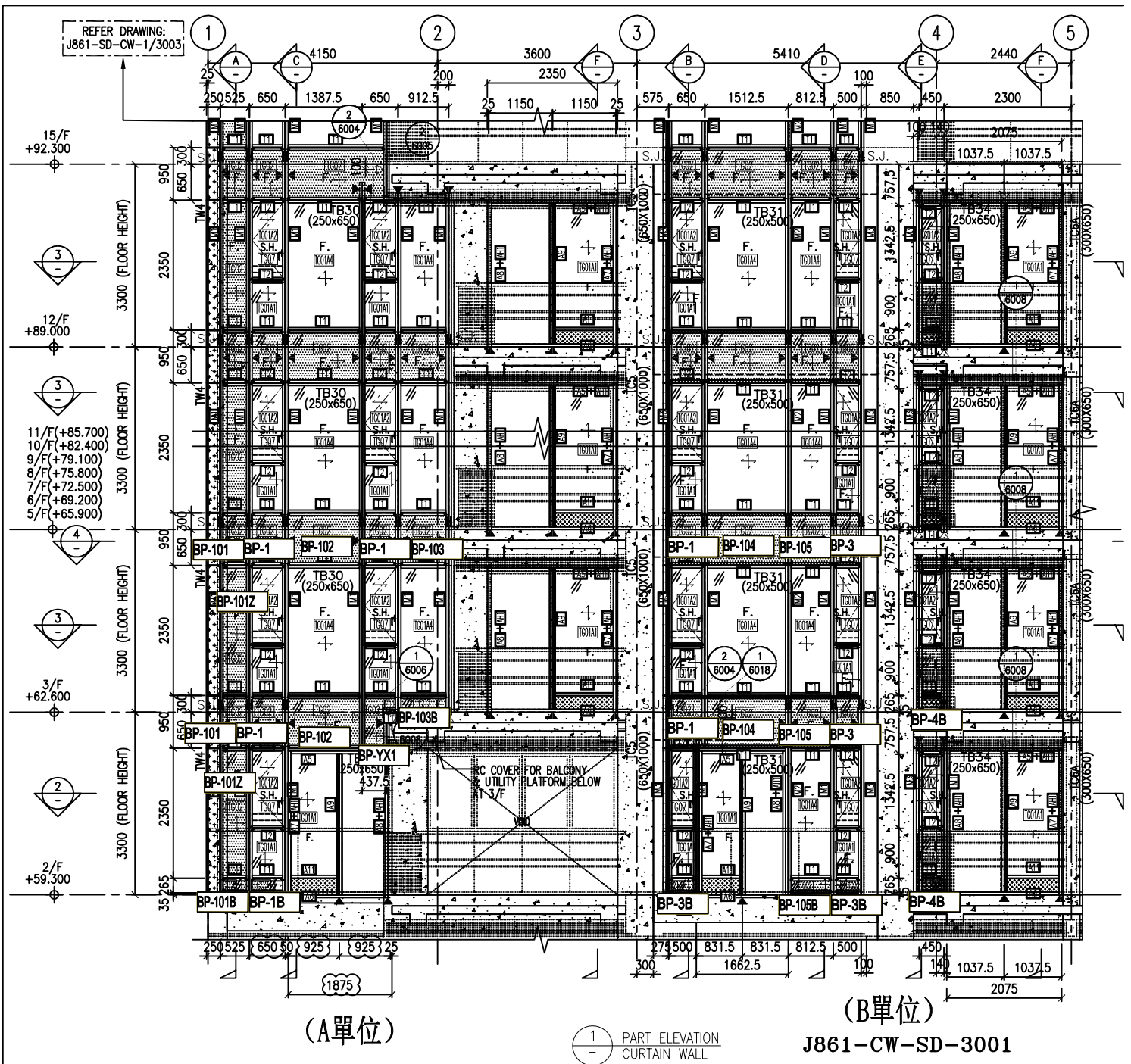

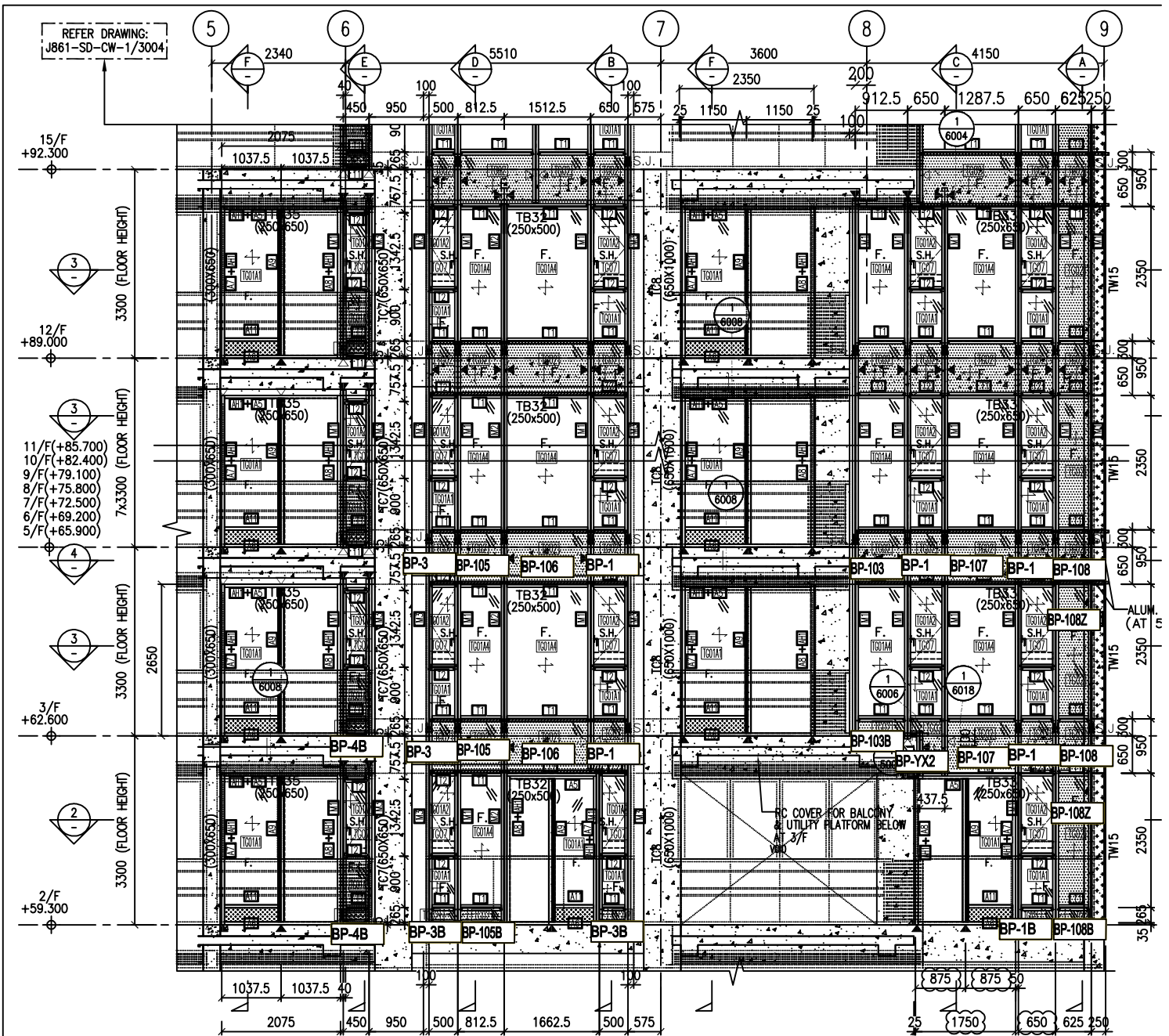

(C單位)

1 PART ELEVATION CURTAIN WALL

J861-CW-SD-3002

(D單位)

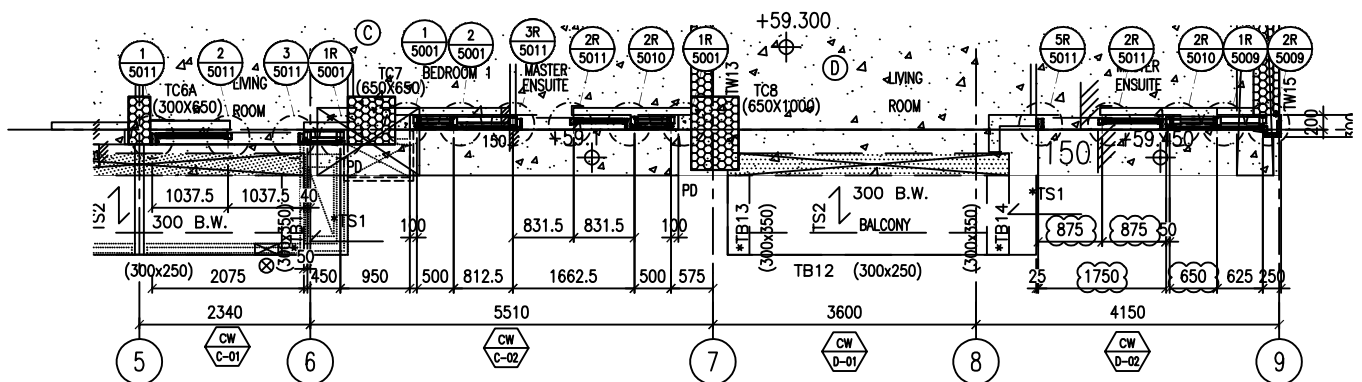

2 PART PLAN (2/F) CURTAIN WALL

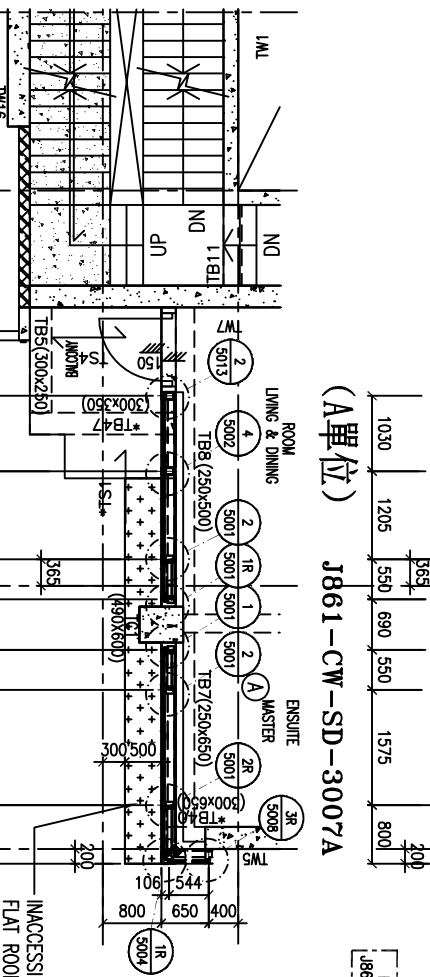
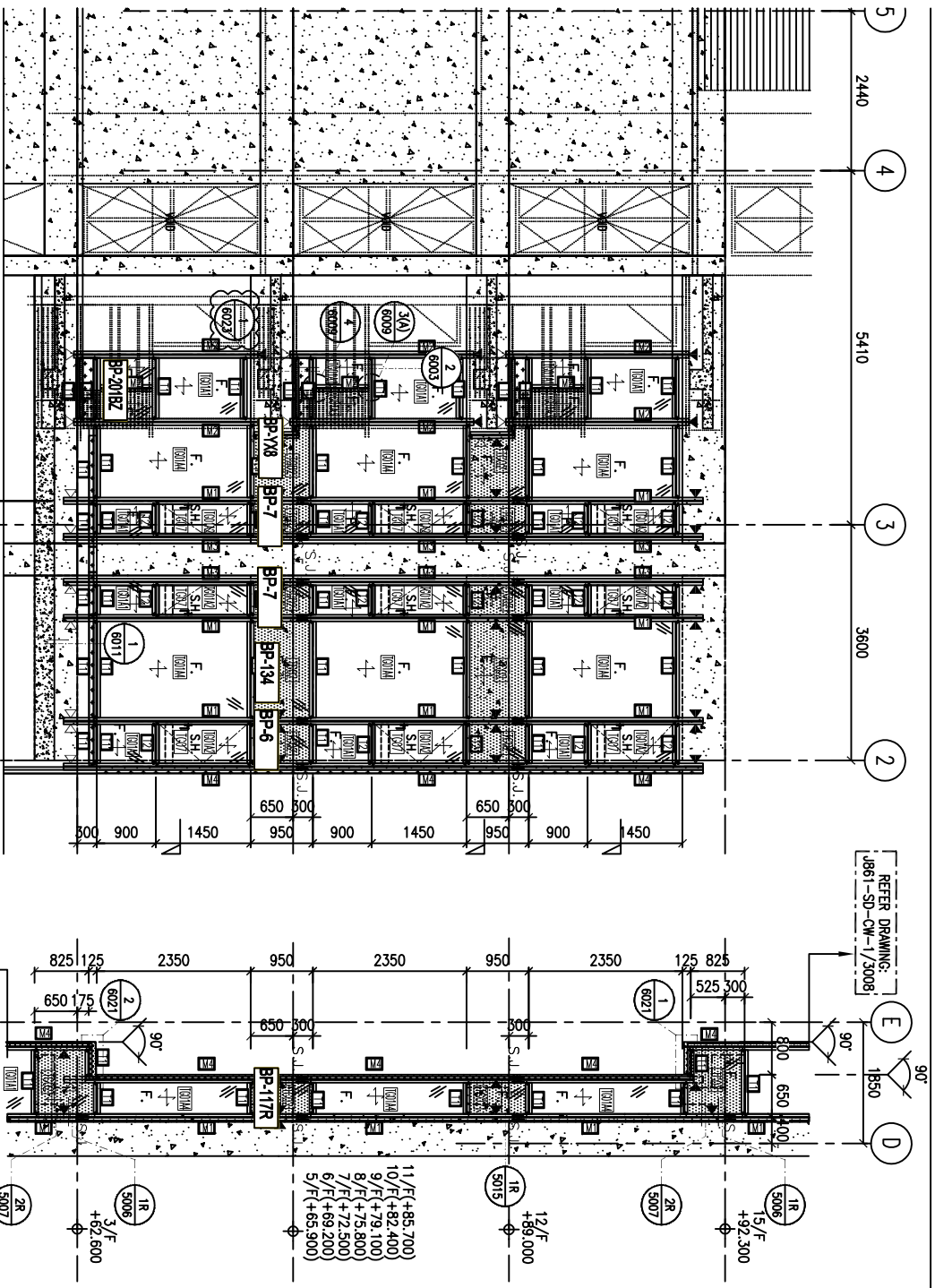

REFER DRAWING:
J861-SD-CW-1/3006

REFER DRAWING:
J861-SD-CW-1/3006

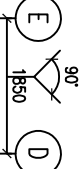

- NOTE:
1. ALL DIMENSIONS ARE IN mm.
 2. ALL ELEVATIONS ARE VIEWED FROM OUTSIDE.
 3. ALL DIMENSIONS TO BE VERIFIED ON SITE BEFORE FABRICATION.

LEGEND:

- (X1) — DETAIL MARK NO.
- (X007) — REFER SHEET NO.

1. F.F.L. — FINISHED FLOOR LEVEL.
2. S.F.L. — STRUCTURAL FLOOR LEVEL
3. (R) — REVERSED DETAIL

NO.	DATE	REVISION	BY
B	8/11/2024	GENERAL REVISED	
A	16/9/2024	GENERAL REVISED	

CLIENT :

MILLION BASE PROPERTIES LIMITED

ARCHITECT :
WONG TUNG & PARTNERS LIMITED
ARCHITECTS & PLANNERS



STRUCTURAL ENGINEER :

SYW & ASSOCIATES LTD.
REGISTERED ENGINEERS & AUTHORIZED PERSONS
邵賢偉建築工程師

MAIN CONTRACTOR :

顯利工程有限公司
HIEN LEE ENGINEERING CO., LTD.

美特鋁質有限公司
MIDI ALUMINIUM FABRICATOR LTD.

Units 6-8, Sunray Industrial Centre, 1/F
610 Cho Kwo Ling Road, Kowloon
Tel:23489211-4 Fax:(852)2727666

JOB NO. : J-861

PROPOSED RESIDENTIAL DEVELOPMENT AT NOS. 3-6