



工程指示 / 要求簡箋 ENGINEER INSTRUCTIONS(E.I.)

工程指示編號:	EI- 8889	修改版本:	D
	HK- 0508		
工程編號:	J 861	工程名稱:	己連拿利
收件人:	生統	發件人:	細佬
工程項目:	幕牆-地盤用鋁板拆圖	日期:	12/06/2025

<input type="checkbox"/> 原合約工程包	<input type="checkbox"/> 原合約工程加 / 減賬 QT-	<input type="checkbox"/> 新工程報價 QT-
---------------------------------	--	------------------------------------

信件批核號碼/圖紙參考編號:	批核模具圖紙編號:
客戶指示附件:	管理內部批簽署:

<input type="checkbox"/> 初步鋁料 B.M.	<input type="checkbox"/> 加工拆圖, 然後生產	<input type="checkbox"/> 尺寸表
<input type="checkbox"/> 正式鋁料 B.M.	<input type="checkbox"/> 技術上資料/指示	<input type="checkbox"/> 報價
<input type="checkbox"/> 配件 B.M.	<input type="checkbox"/> 樣辦或貨品說明書	<input type="checkbox"/> 分判合約
<input type="checkbox"/> 其他:		

內容: 修改加工圖
備注: 6月12日通知(861 幕牆2F-3F 背板+鋁格拆圖 原EI8889依據EI8934E新增過企料避位 (2025.6.12林南).zip)
完成上列要求日期: 26/06/2025

國內

<input type="checkbox"/> 生產技術總監	<input type="checkbox"/> 連附件	<input checked="" type="checkbox"/> 技術部	<input checked="" type="checkbox"/> 連附件	<input type="checkbox"/> 生產部	<input type="checkbox"/> 連附件
<input type="checkbox"/> 採購部	<input type="checkbox"/> 連附件	<input checked="" type="checkbox"/> 生產統籌部	<input checked="" type="checkbox"/> 連附件	<input type="checkbox"/> 報關組	<input type="checkbox"/> 連附件
<input checked="" type="checkbox"/> 質檢部	<input checked="" type="checkbox"/> 連附件	<input type="checkbox"/> 會計部	<input type="checkbox"/> 連附件	<input type="checkbox"/> 機械設計部	<input type="checkbox"/> 連附件
<input type="checkbox"/> 香港辦	<input type="checkbox"/> 連附件	<input type="checkbox"/> 其他:			

香港

<input type="checkbox"/> 行政部	<input type="checkbox"/> 連附件	<input type="checkbox"/> 會計部	<input type="checkbox"/> 連附件	<input type="checkbox"/> 統籌部	<input type="checkbox"/> 連附件	<input type="checkbox"/> 工程部	<input type="checkbox"/> 連附件
<input type="checkbox"/> 採購部	<input type="checkbox"/> 連附件	<input type="checkbox"/> QS部	<input type="checkbox"/> 連附件	<input type="checkbox"/> 地盤管理	<input type="checkbox"/> 連附件	<input type="checkbox"/> 維修部	<input type="checkbox"/> 連附件

*發件人簽署:	*組別成員批核簽署:
傳遞編號:	項目經理簽署: 

圖則登記表  
DRAWING REGISTER

接收日期 Receiving Date (適用於客戶圖則)

工程名稱 Project Title:	己連拿利 幕牆2F-3F背板+鋁通組合拆圖
工程編號 Project No:	J 861

年									
月									
日									

分發予 Distributed To

發出日期 Issued Date

年	25	25	25						
月	04	5	6						
日	16	12	12						

圖則編號 Drg. No.	圖則名稱 Drawing Title
BK-1	背板鋁板
BK-1 (1)	背板鋁板(數據)
BK-117	背板鋁板
BK-117 (1)	背板鋁板(數據)
BK-117R	背板鋁板
BK-117R (1)	背板鋁板(數據)
BK-YX1	背板鋁板
BK-YX2	背板鋁板
BK-YX7	背板鋁板
BK-YX8	背板鋁板
BK-YX3	背板鋁板
BK-YX4	背板鋁板
BK-1E	背板鋁板
BK-1E (1)	背板鋁板(數據)
BK-6E	背板鋁板
BK-6ER	背板鋁板
BK-1B	背板鋁板
BK-1B (1)	背板鋁板(數據)
BK-127B	背板鋁板
BK-127BR	背板鋁板
BP-101Z	背板鋁板
BP-101Z(1)	背板鋁板(數據)
BP-201BZ	背板鋁板

頁碼	修訂編號 Revision No.								
1	-	-	-						
2	-	-	-						
3	-	A	-						
4	-	A	-						
5	-	A	-						
6	-	A	-						
7	-	-	-						
8	-	-	-						
9	-	-	-						
10	-	-	-						
11	-	A	B						
12	-	A	B						
13	-	-	-						
14	-	-	-						
15	-	-	-						
16	-	-	-						
17	-	-	-						
18	-	-	-						
19	-	A	-						
20	-	A	-						
21	-	-	-						
22	-	-	-						
23	-	-	-						

圖則登記表  
DRAWING REGISTER

接收日期 Receiving Date (適用於客戶圖則)

工程名稱 Project Title:	己連拿利 幕牆2F-3F背板+鋁通組合拆圖
工程編號 Project No:	J 861

年									
月									
日									

分發予 Distributed To

發出日期 Issued Date

年	25	25	25						
月	04	5	6						
日	16	12	12						

圖則編號 Drg. No.	圖則名稱 Drawing Title
BP-1	背板+鋁通組裝圖
BP-1 (1)	背板+鋁通組裝圖 (數據)
BP-117	背板+鋁通組裝圖
BP-117 (1)	背板+鋁通組裝圖 (數據)
BP-117R	背板+鋁通組裝圖
BP-117R (1)	背板+鋁通組裝圖 (數據)
BP-YX1	背板+鋁通組裝圖
BP-YX2	背板+鋁通組裝圖
BP-YX7	背板+鋁通組裝圖
BP-YX8	背板+鋁通組裝圖
BP-YX3	背板+鋁通組裝圖
BP-YX3(1)	背板+鋁通組裝圖
BP-YX4	背板+鋁通組裝圖
BP-YX4(1)	背板+鋁通組裝圖
BP-1E	背板+鋁通組裝圖
BP-1E (1)	背板+鋁通組裝圖 (數據)
BP-6E	背板+鋁通組裝圖
BP-6E (1)	背板+鋁通組裝圖 (數據)
BP-6ER	背板+鋁通組裝圖
BP-6ER (1)	背板+鋁通組裝圖 (數據)
BP-1B	背板+鋁通組裝圖
BP-1B (1)	背板+鋁通組裝圖 (數據)
BP-127B	背板+鋁通組裝圖
BP-127BR	背板+鋁通組裝圖

頁碼

修訂編號

Revision No.

24	-	-	-						
25	-	-	-						
26	-	A	-						
27	-	A	-						
28	-	A	-						
29	-	A	-						
30	-	-	-						
31	-	-	-						
32	-	-	-						
33	-	-	-						
34	-	A	B						
34a			新增						
35	-	A	B						
35a			新增						
36	-	-	-						
37	-	-	-						
38	-	-	-						
39	-	-	-						
40	-	-	-						
41	-	-	-						
42	-	-	-						
43	-	-	-						
44	-	A	-						
45	-	A	-						

圖則登記表  
DRAWING REGISTER

接收日期 Receiving Date (適用於客戶圖則)

工程名稱 Project Title:	己連拿利 幕牆2F-3F背板+鋁通組合拆圖
工程編號 Project No:	J 861

年									
月									
日									

分發予 Distributed To

發出日期 Issued Date

年	25	25	25						
月	04	5	6						
日	16	12	12						

圖則編號 Drg. No.	圖則名稱 Drawing Title
J861-SD-CW-3001	位置图
J861-SD-CW-3002	位置图
J861-SD-CW-3006D	位置图
J861-SD-CW-3006A	位置图
J861-SD-CW-3007D	位置图
J861-SD-CW-3007A	位置图
BK-1XL	背板铝板
BK-1XL(1)	背板铝板(數據)
BK-1XR	背板铝板
BK-1XR(1)	背板铝板(數據)
BP-1XL	背板+鋁通组装图
BP-1XL(1)	背板+鋁通组装图 (數據)
BP-1XR	背板+鋁通组装图
BP-1XR(1)	背板+鋁通组装图 (數據)

页码

修訂編號

Revision No.

46	-	-	A						
47	-	-	A						
48	-	A	-						
49	-	A	-						
50	-	A	-						
51	-	A	-						
52			新增						
53			新增						
54			新增						
55			新增						
56			新增						
57			新增						
58			新增						
59			新增						

 <b>美特鋁質</b> 有限公司 MIDI Aluminium Fabricator Ltd.		工程號:	<b>J-861</b>	計算:	郭鈞南	日期:	<b>2025.6.5</b>	送呈:	細佬							
		地盤名稱:	己連拿利	核對:	謝永林	日期:	<b>2025.6.12</b>	副本:								
<b>廠用鋁背板B.M.表</b>		項目類別:	幕牆背板	批准:		日期:		A/C Code:								
		修改版次:		總V.F.:	<b>0.94</b>	總重量:	<b>5.58</b>									
序號	修改內容	鋁板圖號	鋁板名稱	顏色	實用	後備	總數	總重量	單件展開面積 m <sup>2</sup>	總展開面積 m <sup>2</sup>	單件V.F. m <sup>2</sup>	總V.F. m <sup>2</sup>	位置	單位	樓層	類型
101	依據EI8934E新增	BK-1XL	2mm厚鋁板	UCT206165XLA-3	1		1	2.79	0.515	0.515	0.472	0.472	J861-SD-CW-3001	B	2F	生頂死梗變層
102	依據EI8934E新增	BK-1XR	2mm厚鋁板	UCT206165XLA-3	1		1	2.79	0.515	0.515	0.472	0.472	J861-SD-CW-3001	C	2F	生頂死梗變層
103							2	5.58		1.030		0.945				



美特鋁質有限公司  
MIDI Aluminium Fabricator Ltd.

請用A3打印

安裝順序：先收鋁通，后裝棉

工程號

J-861

地盤

己連拿利

依據E18934E修改

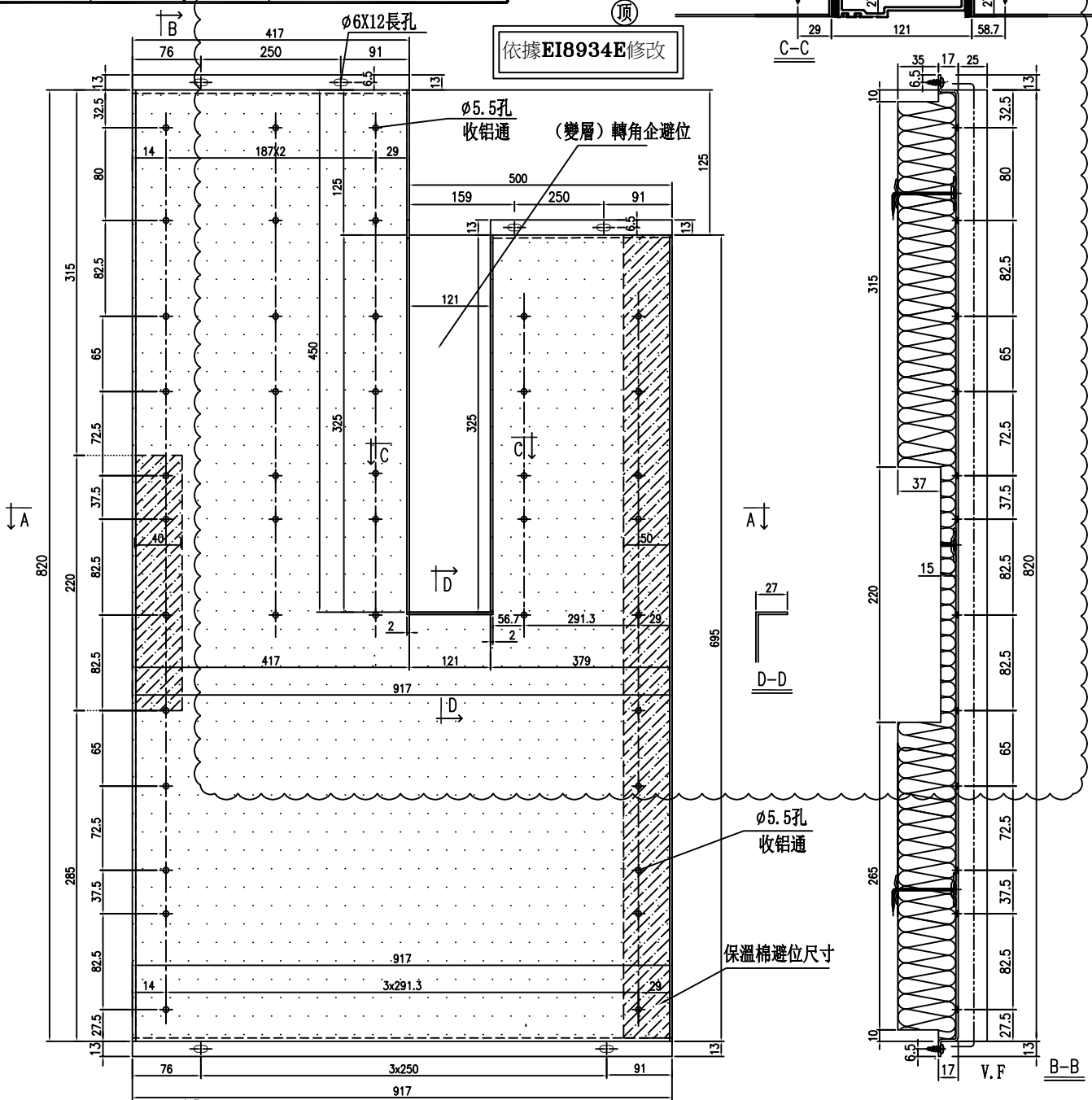



美特鋁質有限公司  
MIDI Aluminium Fabricator Ltd.

請用A3打印

安裝順序：先收鋁通，后裝棉

工程號 J-861 地盤 己連拿利

↑B φ6X12長孔

依據EI8934E修改

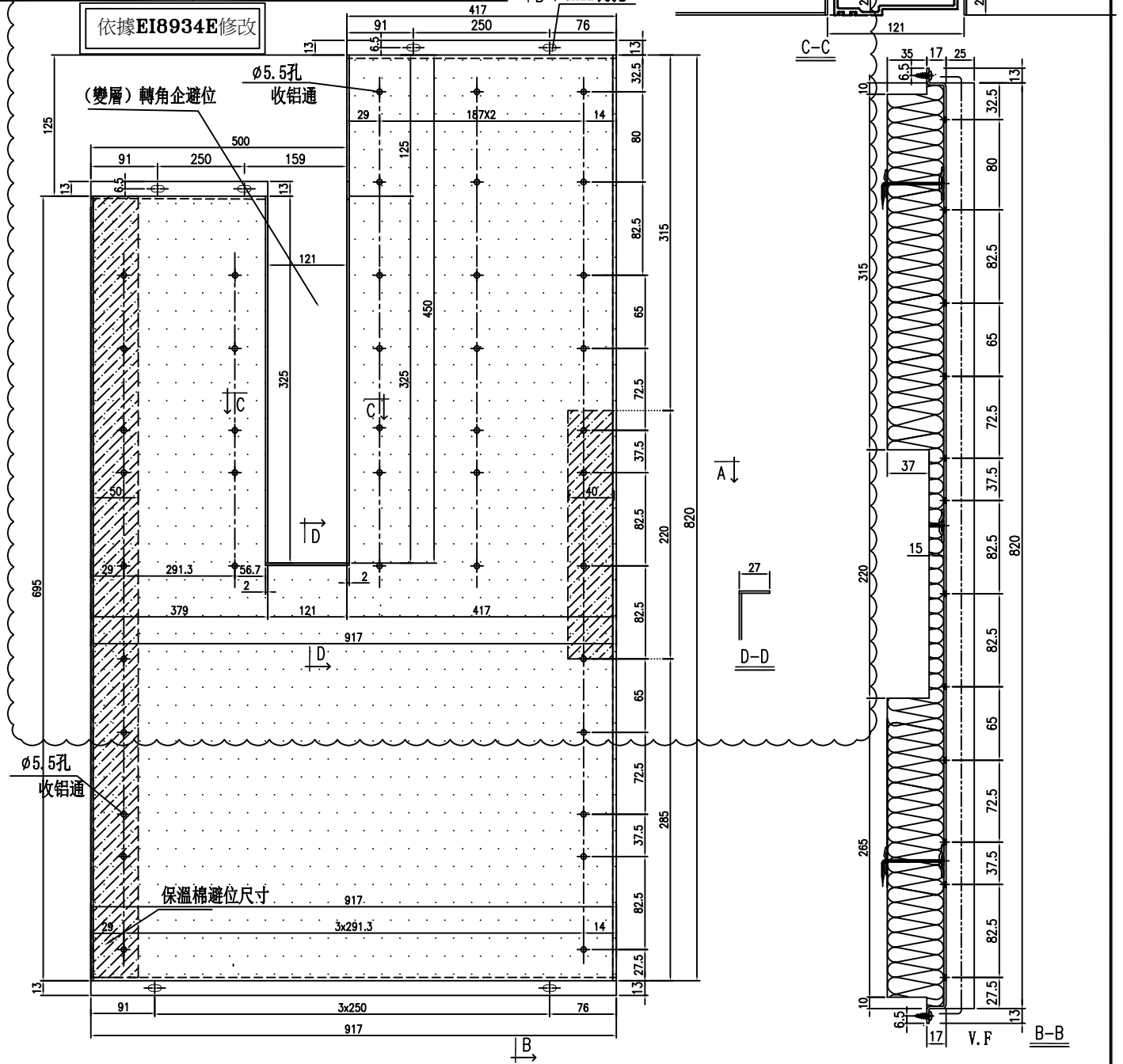

(右邊)轉角左邊  
保溫棉避位尺寸

保溫棉避位尺寸

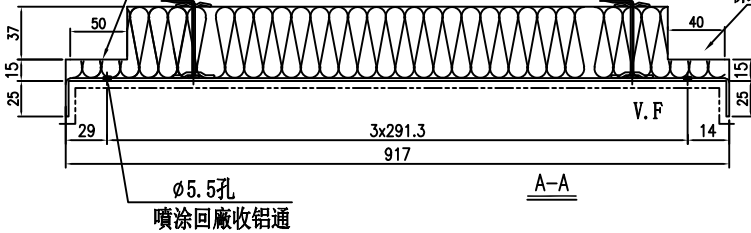

工廠用

安裝順序：先收鋁通，后裝棉

位置	單位	樓層	數量
J861-SD-CW-3006	A	2F	1件

名稱	背板鋁板	制圖	鄭相芬	2024-11-30	修改	A	B
材料	2mm厚鋁板	復核	謝永林	2025-04-14	日期	2025.5.12	2025.6.11
顏色	UCT206165XLA-3	批准			圖號	BK-YX4	



美特鋁質有限公司  
MIDI Aluminium Fabricator Ltd.

請用A3打印

安裝順序: 先收鋁通, 后裝棉

工程號

J-861

地盤

己連拿利

加工未完, 見下頁

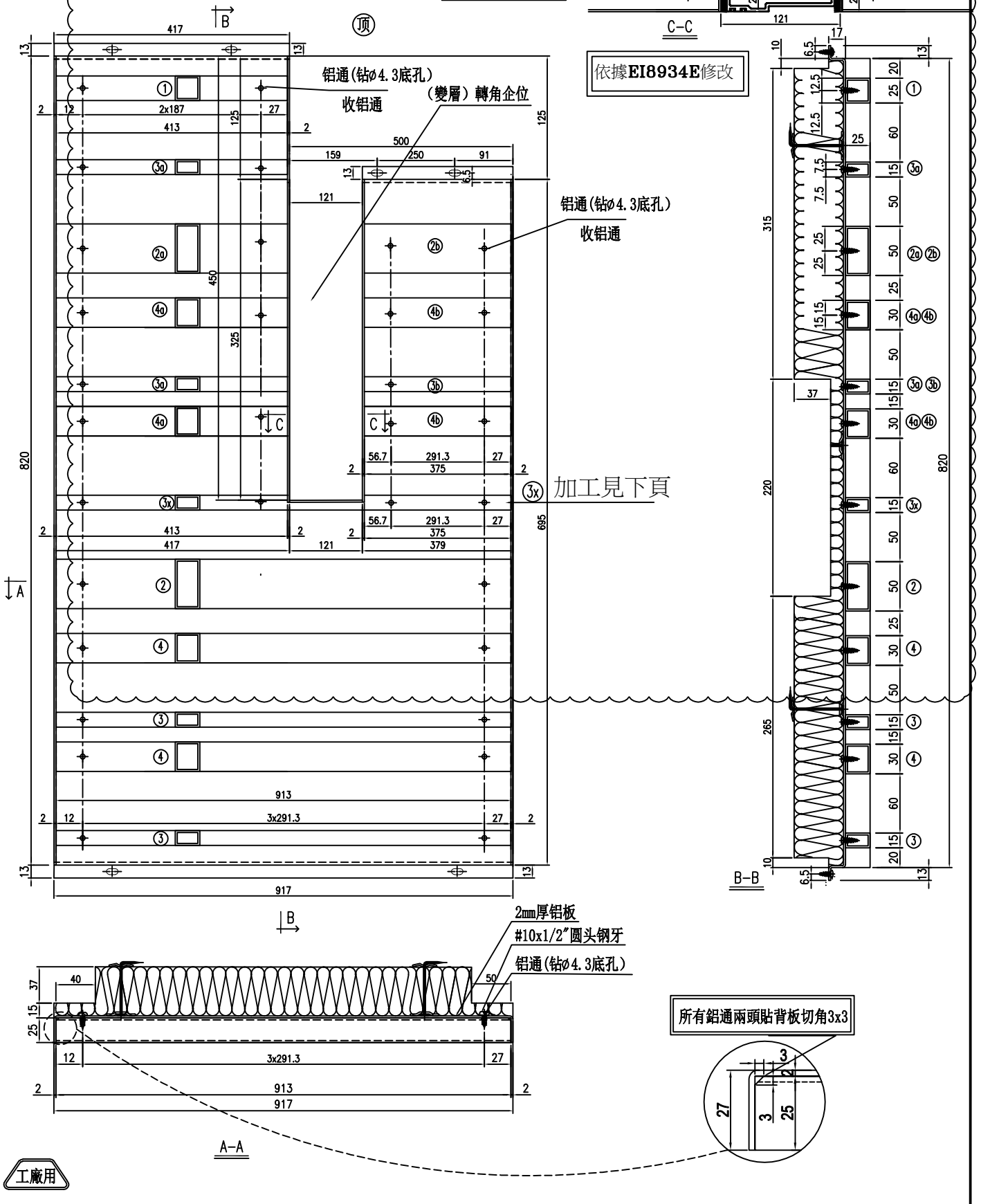

名稱	背板組裝圖	制圖	鄭相芬	2024-11-30	修改	A	B
材料	(25/50/15/30)x25x2鋁通	復核	謝永林	2025-04-14	日期	2025.5.12	2025.6.11
顏色	UCT207123SC-3	批准			圖號	BP-YX3	

工廠用

加工未完，見上頁

工程號 J-861 地盤 己連拿利

請用A3打印

依據E18934E修改

安裝順序：先收鋁通，后裝棉

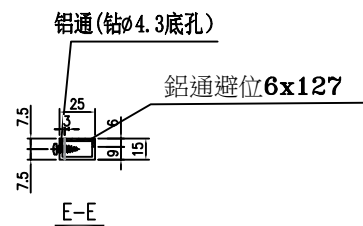
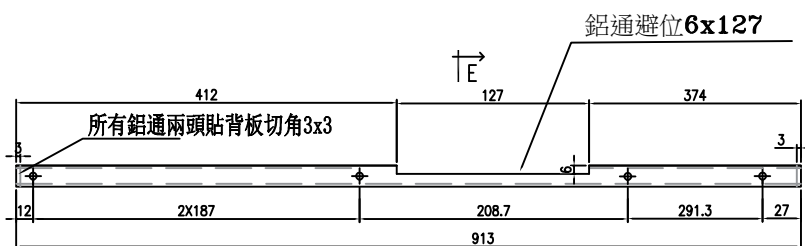

③x 15x25x3鋁通避位-加工示意圖

E

位置	单位	樓層	数量		
J861-SD-CW-3006	D	2F	1件		
组装编号:	BP-YX3				
序号	物料編號	模号	名称	L	數量
1		K029	25x25x2鋁通	413	1
2		1783	50x25x2鋁通	913	1
2a		1783	50x25x2鋁通	413	1
2b		1783	50x25x2鋁通	375	1
3		X86664	15x25x2鋁通	913	2
3x		X86664	15x25x2鋁通	913	1
3a		X86664	15x25x2鋁通	413	2
3b		X86664	15x25x2鋁通	375	1
4		X86655	30x25x2鋁通	913	2
4a		X86655	30x25x2鋁通	413	2
4b		X86655	30x25x2鋁通	375	2
5	BK-YX3		2mm背板		1

名稱	背板组装图	制圖	郭鈞南	2025.6.5	修改	新增		
材料	(25/50/15/30)x25x2鋁通	復核	謝永林	2025.6.10	日期	25.06.11		
顏色	UCT207123SC-3	批准			圖號	BP-YX3(1)		



美特鋁質有限公司  
MIDI Aluminium Fabricator Ltd.

請用A3打印

安裝順序：先收鋁通，后裝棉

工程號

J-861

地盤

己連拿利

加工未完，見下頁

依據E18934E修改

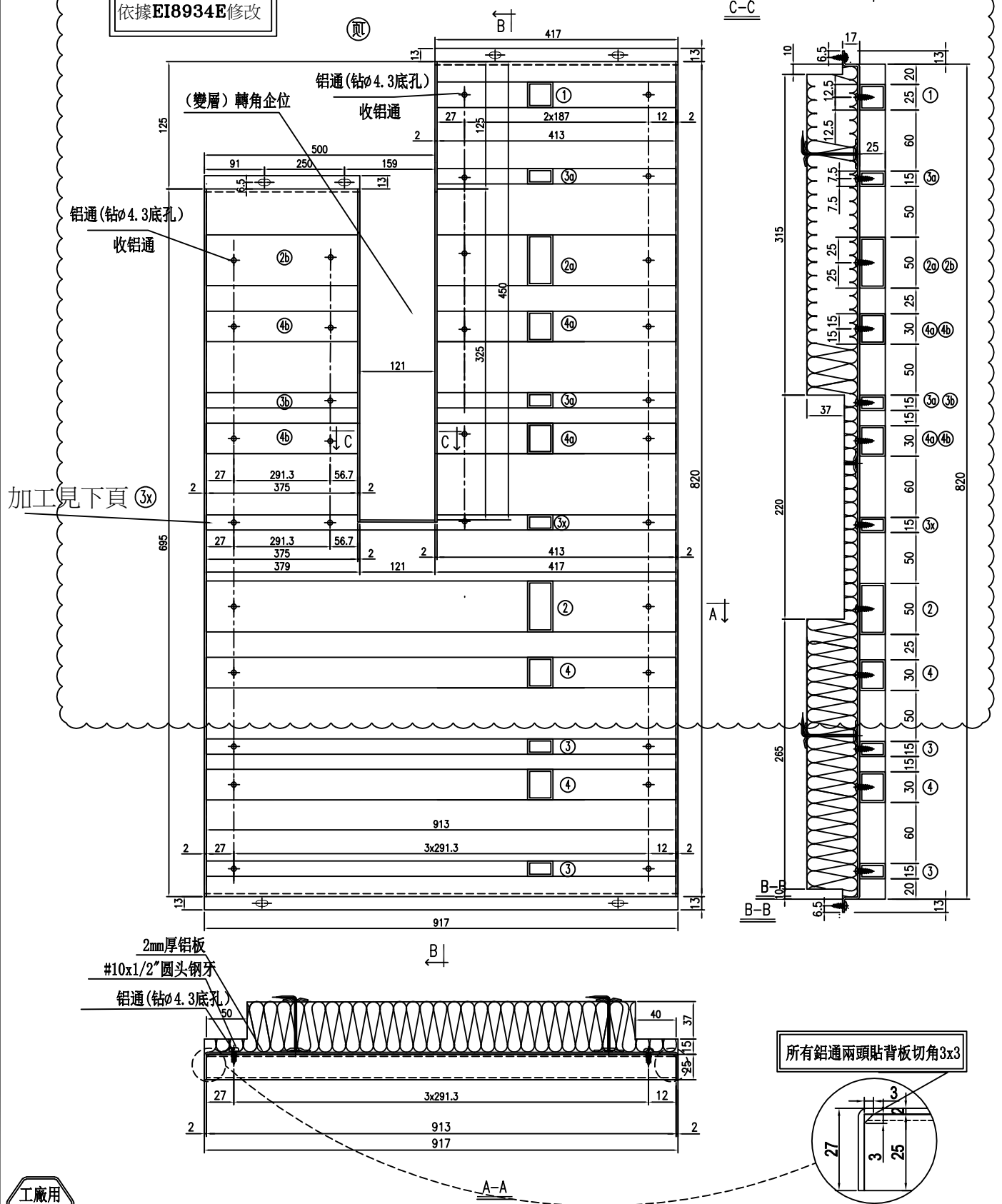

工廠用

名稱	背板組裝圖	制圖	鄭相芬	2024-11-30	修改	A	B
材料	(25/50/15/30)x25x2鋁通	復核	謝永林	2025-04-14	日期	2025.5.12	2025.6.11
顏色	UCT207123SC-3	批准			圖號	BP-YX4	



美特鋁質 有限公司  
MIDI Aluminium Fabricator Ltd.

加工未完，見上頁

請用A3打印

工程號 J-861 地盤 己連拿利

安裝順序：先收鋁通，后裝棉

依據EI8934E修改

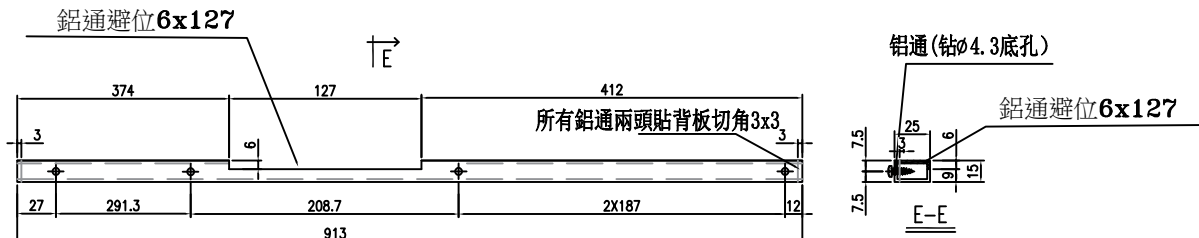

③x 15x25x3鋁通避位-加工示意圖

⊥

位置	单位	樓層	数量		
J861-SD-CW-3006	A	2F	1件		
组装编号:	BP-YX4				
序号	物料編號	模号	名称	L	數量
1		K029	25x25x2鋁通	413	1
2		1783	50x25x2鋁通	913	1
2a		1783	50x25x2鋁通	413	1
2b		1783	50x25x2鋁通	375	1
3		X86664	15x25x2鋁通	913	2
3x		X86664	15x25x2鋁通	913	1
3a		X86664	15x25x2鋁通	413	2
3b		X86664	15x25x2鋁通	375	1
4		X86655	30x25x2鋁通	913	2
4a		X86655	30x25x2鋁通	413	2
4b		X86655	30x25x2鋁通	375	2
5	BK-YX4		2mm背板		1

名稱	背板组装图	制圖	郭鈞南	2025.6.5	修改	新增		
材料	(25/50/15/30)x25x2鋁通	復核	謝永林	2025.6.10	日期	25.06.11		
顏色	UCT207123SC-3	批准			圖號	BP-YX4(1)		







美特鋁質 有限公司  
MIDI Aluminium Fabricator Ltd.

請用A3打印

加工未完，見下頁

安裝順序：先收鋁通，后裝棉

依據EI8934E新增鋁背板

工程號 J-861 地盤 己連拿利

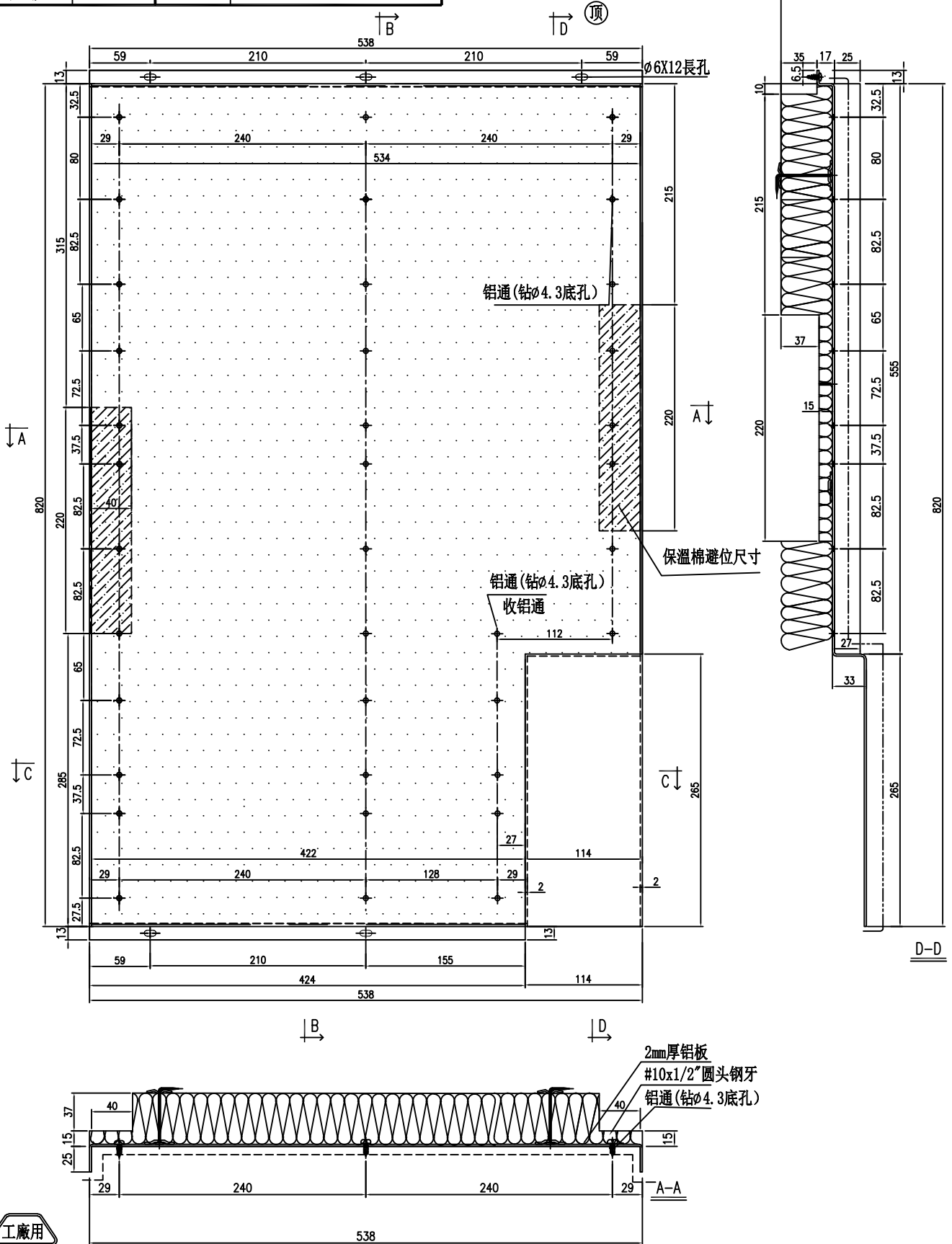

名稱	背板鋁板	制圖	郭鈺南	2025. 6. 5	修改	新增		
材料	2mm鋁板	復核	謝永林	2025. 6. 10	日期	25.06.11		
顏色	UCT207123SC-3	批准			圖號	BK-1XL		



美特鋁質 有限公司  
MIDI Aluminium Fabricator Ltd.

加工未完，見上頁

請用A3打印

依據EI8934E新增鋁背板

工程號 J-861 地盤 己連拿利

安裝順序：先收鋁通，后裝棉

保溫棉避位尺寸

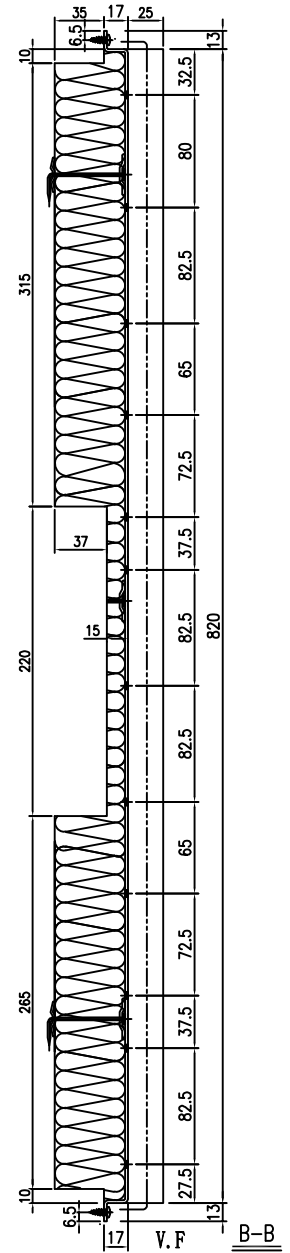
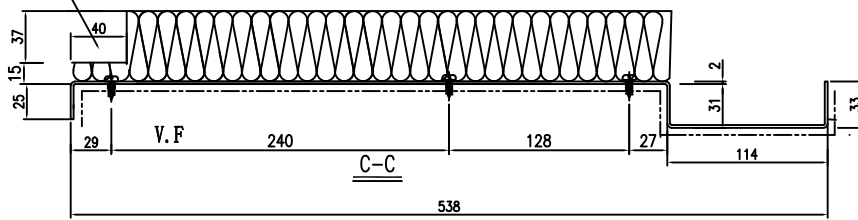

位置	单位	樓層	数量	
J861-SD-CW-3001	B	2F	1件	



名稱	背板鋁板	制圖	郭鈞南	2025.6.5	修改	新增		
材料	2mm厚鋁板	復核	謝永林	2025.6.10	日期	25.06.11		
顏色	UCT206165XLA-3	批准			圖號	BK-1XL(1)		



美特鋁質 有限公司  
MIDI Aluminium Fabricator Ltd.

請用A3打印

加工未完，見下頁

安裝順序：先收鋁通，后裝棉

依據EI8934E新增鋁背板

工程號 J-861 地盤 己連拿利

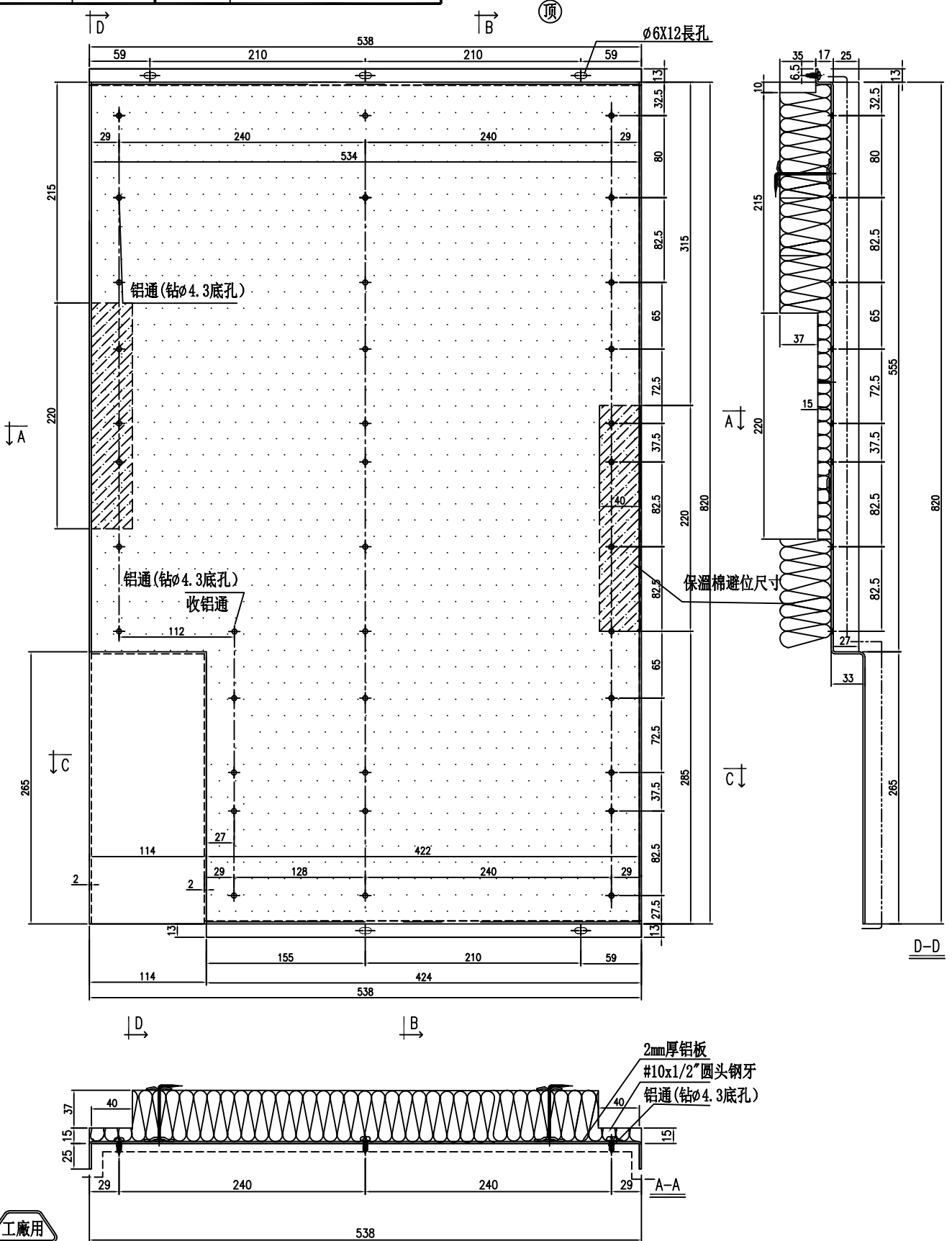

工廠用

名稱	背板鋁板	制圖	郭鈞南	2025. 6. 5	修改	新增	
材料	2mm鋁板	復核	謝永林	2025. 6. 10	日期	25.06.11	
顏色	UCT07123SC-3	批准			圖號	BK-1XR	



美特鋁質 有限公司  
MIDI Aluminium Fabricator Ltd.

加工未完，見上頁

請用A3打印

依據EI8934E新增鋁背板

工程號 J-861 地盤 己連拿利

安裝順序：先收鋁通，后裝棉

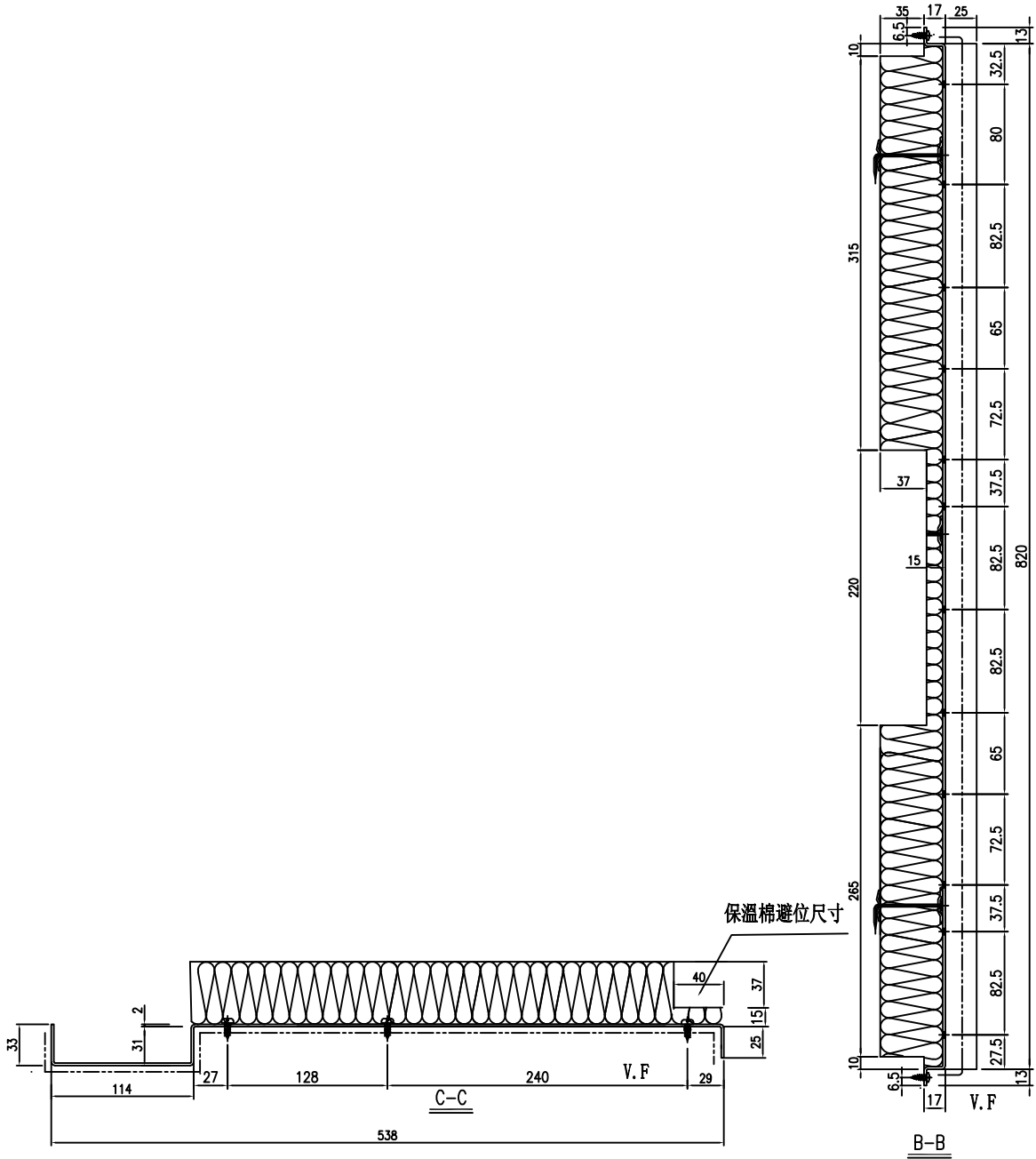

位置	单位	樓層	数量
J861-SD-CW-3002	C	2F	1件



名稱	背板鋁板	制圖	郭鈞南	2025.6.5	修改	新增	
材料	2mm厚鋁板	復核	謝永林	2025.6.10	日期	25.06.11	
顏色	UCT206165XLA-3	批准			圖號	BK-1XR (1)	



美特鋁質 有限公司  
MIDI Aluminium Fabricator Ltd.

請用A3打印

加工未完，見下頁

安裝順序：先收鋁通，后裝棉

依據E18934E  
新增鋁背板

工程號

J-861

地盤

己連拿利

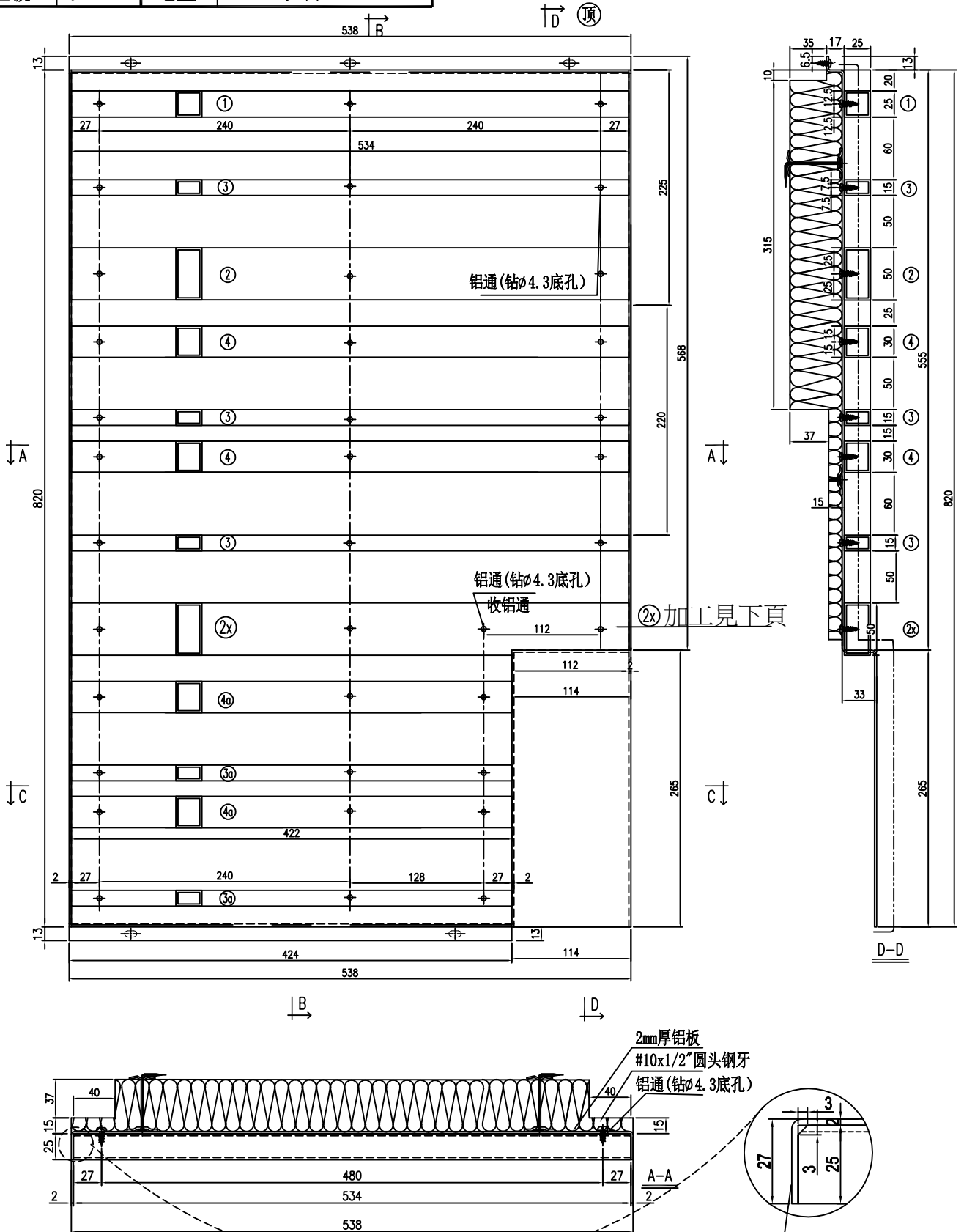

工廠用

所有鋁通兩頭貼背板切角3x3

名稱	背板組裝圖	制圖	郭鈺南	2025.6.5	修改	新增		
材料	(25/50/15/30)x25x2鋁通	復核	謝永林	2025.6.10	日期	25.06.11		
顏色	UCT207123SC-3	批准			圖號	BP-1XL		



美特鋁質有限公司  
MIDI Aluminium Fabricator Ltd.

加工未完，見上頁

依據E18934E新增鋁背板

請用A3打印

工程號 J-861 地盤 己連拿利

安裝順序：先收鋁通，后裝棉

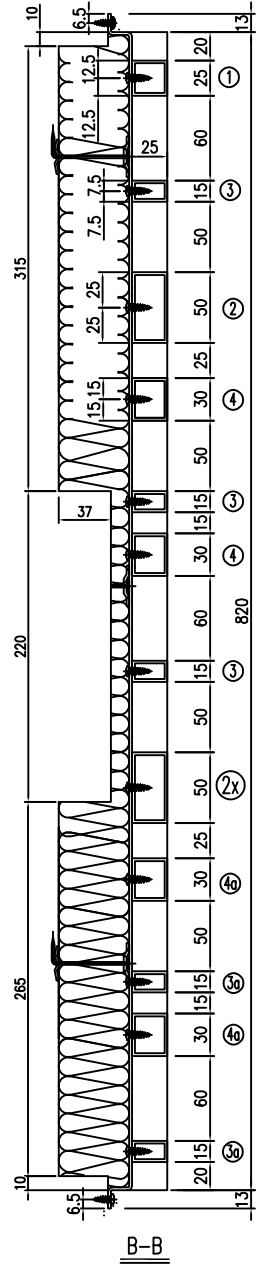
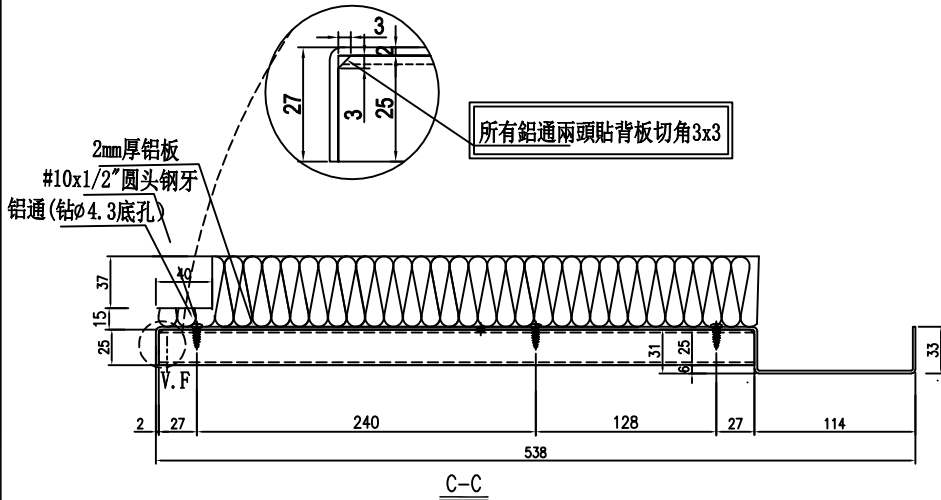
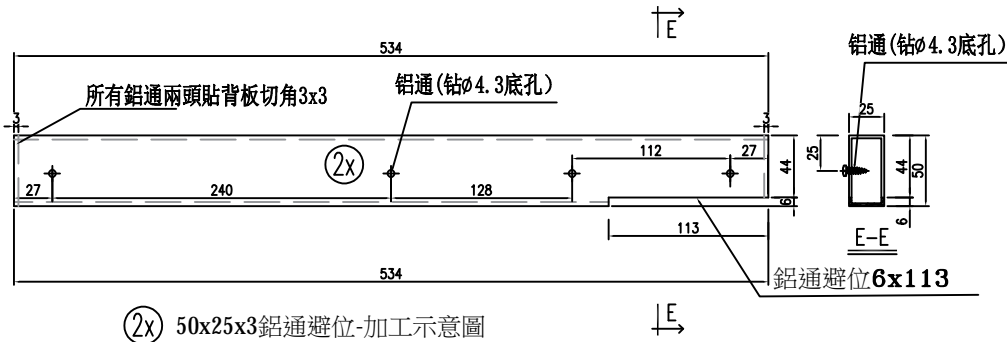

位置	单位	樓層	数量		
J861-SD-CW-3001	B	2F	1件		
组装编号:	BP-1xL				
序号	物料編號	模号	名称	L	數量
1		K029	25x25x2鋁通	534	1
2		1783	50x25x2鋁通	534	1
2x		1783	50x25x2鋁通	534	1
3		X86664	15x25x2鋁通	534	3
3a		X86664	15x25x2鋁通	422	2
4		X86655	30x25x2鋁通	534	2
4a		X86655	30x25x2鋁通	422	2
5	BK-1xL		2mm背板		1



名稱	背板組裝圖	制圖	郭鈺南	2025.6.5	修改	新增		
材料	(25/50/15/30) x25x2鋁通	復核	謝永林	2025.6.10	日期	25.06.11		
顏色	UCT206165XLA-3	批准			圖號	BP-1XL(1)		



