



工程指示 / 要求簡箋 ENGINEER INSTRUCTIONS(E.I.)

工程指示編號:	EI- 8880	修改版本:	B
	HK- 0374		
工程編號:	J 861	工程名稱:	己連拿利
收件人:	生統	發件人:	細佬
工程項目:	FD門-加工圖	日期:	28/04/2025

<input type="checkbox"/> 原合約工程包	<input type="checkbox"/> 原合約工程加 / 減賬 QT-	<input type="checkbox"/> 新工程報價 QT-
---------------------------------	--	------------------------------------

信件批核號碼/圖紙參考編號:	批核模具圖紙編號:
客戶指示附件:	管理內部批簽署:

<input type="checkbox"/> 初步鋁料 B.M.	<input type="checkbox"/> 加工拆圖, 然後生產	<input type="checkbox"/> 尺寸表
<input type="checkbox"/> 正式鋁料 B.M.	<input type="checkbox"/> 技術上資料/指示	<input type="checkbox"/> 報價
<input type="checkbox"/> 配件 B.M.	<input type="checkbox"/> 樣辦或貨品說明書	<input type="checkbox"/> 分判合約
<input type="checkbox"/> 其他:		

內容: 新增 加力巴
完成上列要求日期: 05/05/2025

國內

<input type="checkbox"/> 生產技術總監	<input type="checkbox"/> 連附件	<input checked="" type="checkbox"/> 技術部	<input checked="" type="checkbox"/> 連附件	<input type="checkbox"/> 生產部	<input type="checkbox"/> 連附件
<input type="checkbox"/> 採購部	<input type="checkbox"/> 連附件	<input checked="" type="checkbox"/> 生產統籌部	<input checked="" type="checkbox"/> 連附件	<input type="checkbox"/> 報關組	<input type="checkbox"/> 連附件
<input type="checkbox"/> 質檢部	<input type="checkbox"/> 連附件	<input type="checkbox"/> 會計部	<input type="checkbox"/> 連附件	<input type="checkbox"/> 機械設計部	<input type="checkbox"/> 連附件
<input type="checkbox"/> 香港辦	<input type="checkbox"/> 連附件	<input type="checkbox"/> 其他:			

香港

<input type="checkbox"/> 行政部	<input type="checkbox"/> 連附件	<input type="checkbox"/> 會計部	<input type="checkbox"/> 連附件	<input type="checkbox"/> 統籌部	<input type="checkbox"/> 連附件	<input type="checkbox"/> 工程部	<input type="checkbox"/> 連附件
<input type="checkbox"/> 採購部	<input type="checkbox"/> 連附件	<input type="checkbox"/> QS部	<input type="checkbox"/> 連附件	<input type="checkbox"/> 地盤管理	<input type="checkbox"/> 連附件	<input type="checkbox"/> 維修部	<input type="checkbox"/> 連附件

*發件人簽署:	*組別成員批核簽署:
傳遞編號: HK-0374	項目經理簽署: 

圖則登記表

DRAWING REGISTER

接收日期 Receiving Date (適用於客戶圖則)

工程名稱 Project Title:	己連拿利	年							
	T1-2F用FD門拆圖	月							
工程編號 Project No:	J-861	日							
	分發予 Distributed To	年	25	25					
		月	4	4					
		日	10	25					
圖則編號 Drg. No.	圖則名稱 Drawing Title								
TW-03	70FD門組裝圖	1	-	-					
TW-03R	70FD門組裝圖	2	-	-					
70FD-L	多點鎖, 拉巴放樣圖	3	-	-					
70FD-R	多點鎖, 拉巴放樣圖	4	-	-					
FD-BE01	FD門較加力巴加工圖	5	-	-					
FD-LJ01	鋁角拆圖	6	-	-					
X86578-FD1LL	70門邊企	7	-	-					
X86578-FD1LR	70門邊企	8	-	-					
X86579-FD1L	70門頂橫加工圖	9	-	-					
X86564-FD1L	70夾框橫加工圖	10	-	-					
X86562-FD1L	70門底橫加工圖	11	-	-					
X86019-S2LL	70反拍線	12	-	-					
X86019-S2LR	70反拍線	13	-	-					
X86019-S1LH	70反拍線	14	-	-					
X86019-S1LD	70反拍線	15	-	-					
XXL-S2LL	反拍線鋁角	16	-	-					
XXL-S2LR	反拍線鋁角	17	-	-					
XXL-S1LH	反拍線鋁角	18	-	-					
XXL-S1LD	反拍線鋁角	19	-	-					
X86577-FD1LL	70門玉企	20	-	-					
X86577-FD1LR	70門玉企	21	-	-					
X86577-FD1LH	70門玉頂橫加工圖	22	-	-					
X86577-FD1LD	70門玉底橫加工圖	23	-	-					

圖則登記表

DRAWING REGISTER

接收日期 Receiving Date (適用於客戶圖則)

工程名稱 Project Title:	己連拿利	年							
	T1-2F用FD門拆圖	月							
工程編號 Project No:	J-861	日							
	分發予 Distributed To	年	25	25					
		月	4	4					
		日	10	25					
圖則編號 Drg. No.	圖則名稱 Drawing Title								
X86578-FD1RL	70門邊企	24	-	-					
X86578-FD1RR	70門邊企	25	-	-					
X86579-FD1R	70門頂橫加工圖	26	-	-					
X86564-FD1R	70夾框橫加工圖	27	-	-					
X86562-FD1R	70門底橫加工圖	28	-	-					
X86019-S2RL	70反拍線	29	-	-					
X86019-S2RR	70反拍線	30	-	-					
X86019-S1RH	70反拍線	31	-	-					
X86019-S1RD	70反拍線	32	-	-					
XXL-S2RL	反拍線鋁角	33	-	-					
XXL-S2RR	反拍線鋁角	34	-	-					
XXL-S1RH	反拍線鋁角	35	-	-					
XXL-S1RD	反拍線鋁角	36	-	-					
X86577-FD1RL	70門玉企	37	-	-					
X86577-FD1RR	70門玉企	38	-	-					
X86577-FD1RH	70門玉頂橫加工圖	39	-	-					
X86577-FD1RD	70門玉底橫加工圖	40	-	-					
FD-BE02	門較加力鋁巴	41		新增					
FD-BE03	105x17x1厚鋁巴	42		新增					



美特鋁質 有限公司
MIDI Aluminium Fabricator Ltd.

工程號 J861 | 地盤 已連拿利

窗號	數量	座數	位置	樓層
TW-03R	1	T1	FLAT A LIV	2/F
窗號	數量	座數	位置	樓層
TW-03	1	T1	FLAT D LIV	2/F

此圖依據細老25. 4. 25上午微信通知
門較加多加力巴(新增)

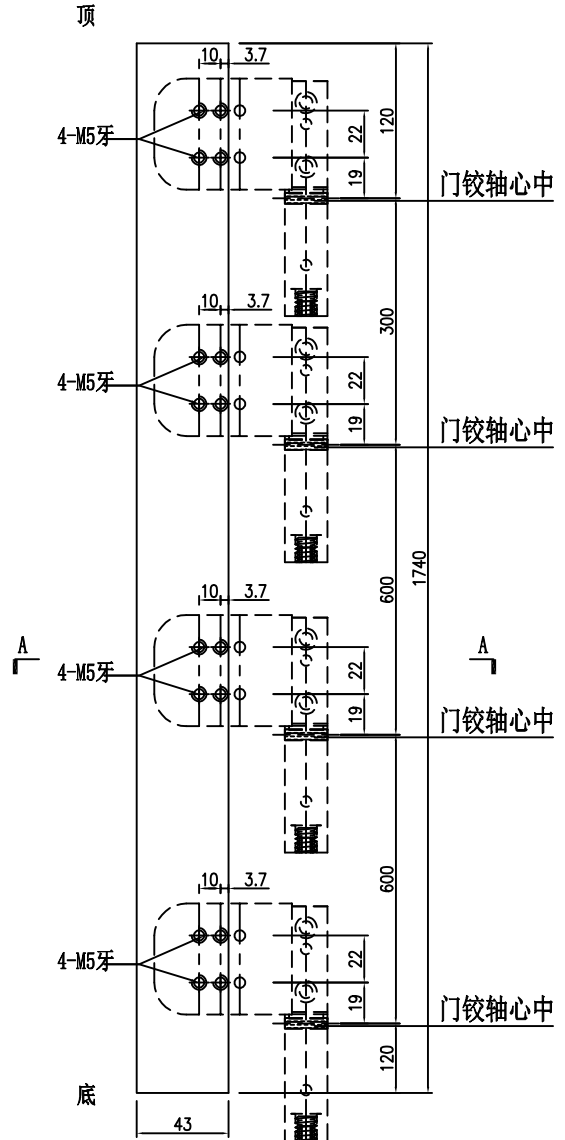
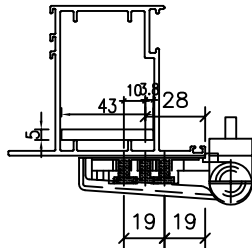

用庫存料厚5mm削制

SECTION A-A

名稱	門較加力铝巴	制圖	李常海	2025. 04. 25	修改	新增	
材料	43x5mm厚铝巴	復核	謝永林	2025. 04. 25	日期	2025. 04. 25	
顏色	鉻化	批准			圖號	FD-BE02	



美特鋁質 有限公司
MIDI Aluminium Fabricator Ltd.

數量: 8

工程號 J861 | 地盤 已連拿利

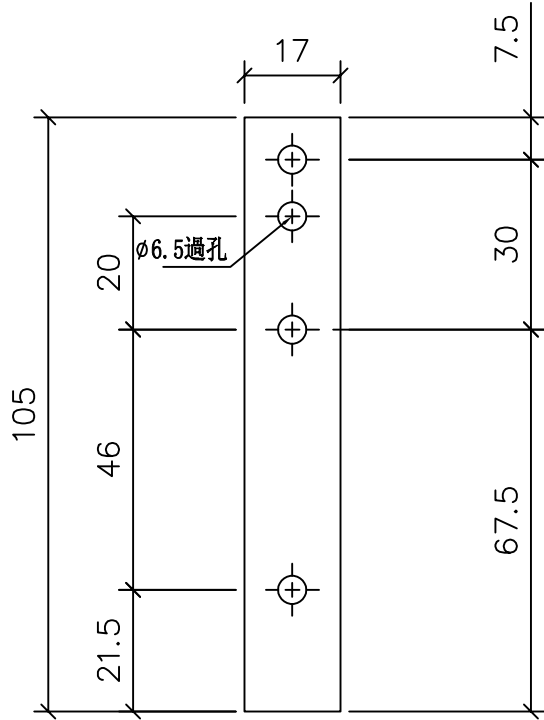

此圖依據細老25. 4. 25上午微信通知
門較加多加力巴(新增)

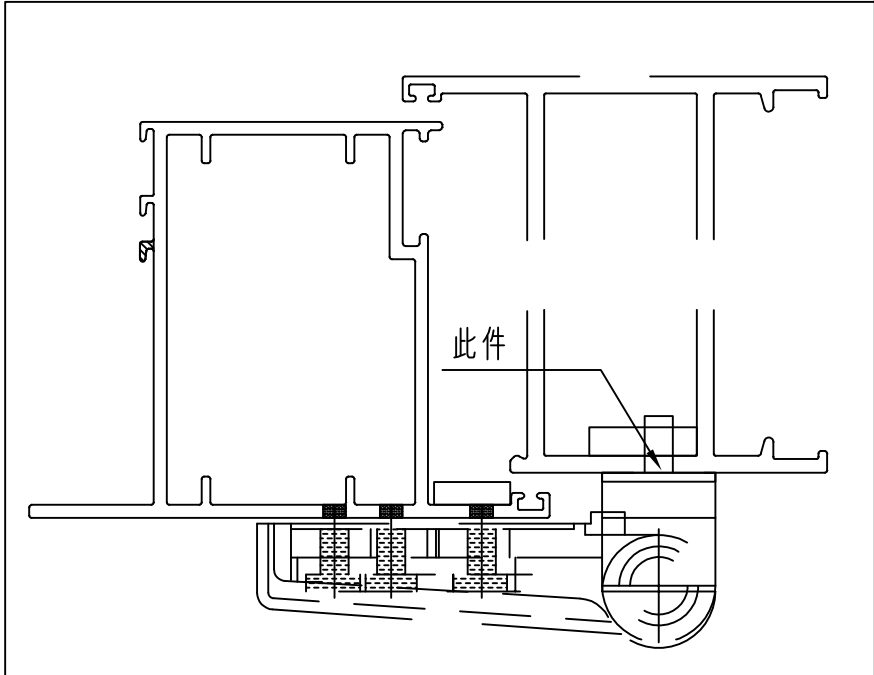
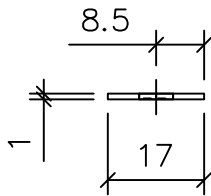

名稱	105x17x1厚铝巴	制圖	李常海	2025. 04. 25	修改	新增		
材料	1MM鋁巴	復核	謝永林	2025. 04. 25	日期	2025. 04. 25		
顏色	鉻化	批准			圖號	FD-BE03		