



工程指示 / 要求簡箋 ENGINEER INSTRUCTIONS(E.I.)

工程指示編號:	EI- 8819	修改版本:	B
	HK- 0334		
工程編號:	J 861	工程名稱:	己連拿利
收件人:	生統	發件人:	細佬
工程項目:	趟門-加工圖	日期:	22/04/2025

<input type="checkbox"/> 原合約工程包	<input type="checkbox"/> 原合約工程加 / 減賬 QT-	<input type="checkbox"/> 新工程報價 QT-
---------------------------------	--	------------------------------------

信件批核號碼/圖紙參考編號:	批核模具圖紙編號:
客戶指示附件:	管理內部批簽署:

<input type="checkbox"/> 初步鋁料 B.M.	<input type="checkbox"/> 加工拆圖, 然後生產	<input type="checkbox"/> 尺寸表
<input type="checkbox"/> 正式鋁料 B.M.	<input type="checkbox"/> 技術上資料/指示	<input type="checkbox"/> 報價
<input type="checkbox"/> 配件 B.M.	<input type="checkbox"/> 樣辦或貨品說明書	<input type="checkbox"/> 分判合約
<input type="checkbox"/> 其他:		

內容: 修改加工圖, 可大手生產。 備注: 依據8864 I版修改趟門固定碼尺寸 (25.04.21林)
完成上列要求日期: 21/05/2025

國內

<input type="checkbox"/> 生產技術總監	<input type="checkbox"/> 連附件	<input checked="" type="checkbox"/> 技術部	<input checked="" type="checkbox"/> 連附件	<input type="checkbox"/> 生產部	<input type="checkbox"/> 連附件
<input type="checkbox"/> 採購部	<input type="checkbox"/> 連附件	<input checked="" type="checkbox"/> 生產統籌部	<input checked="" type="checkbox"/> 連附件	<input type="checkbox"/> 報關組	<input type="checkbox"/> 連附件
<input type="checkbox"/> 質檢部	<input type="checkbox"/> 連附件	<input type="checkbox"/> 會計部	<input type="checkbox"/> 連附件	<input type="checkbox"/> 機械設計部	<input type="checkbox"/> 連附件
<input type="checkbox"/> 香港辦	<input type="checkbox"/> 連附件	<input type="checkbox"/> 其他:			

香港

<input type="checkbox"/> 行政部	<input type="checkbox"/> 連附件	<input type="checkbox"/> 會計部	<input type="checkbox"/> 連附件	<input type="checkbox"/> 統籌部	<input type="checkbox"/> 連附件	<input type="checkbox"/> 工程部	<input type="checkbox"/> 連附件
<input type="checkbox"/> 採購部	<input type="checkbox"/> 連附件	<input type="checkbox"/> QS部	<input type="checkbox"/> 連附件	<input type="checkbox"/> 地盤管理	<input type="checkbox"/> 連附件	<input type="checkbox"/> 維修部	<input type="checkbox"/> 連附件

*發件人簽署:	*組別成員批核簽署:
傳遞編號: HK-0334	項目經理簽署: 

圖則登記表
DRAWING REGISTER

工程名稱 Project Title:	己連拿利
	后裝趟門
工程編號 Project No:	J861

分發予 Distributed To

接收日期 Receiving Date (適用於客戶圖則)

年									
月									
日									

發出日期 Issued Date

年	25	25							
月	3	4							
日	6	18							

圖則編號 Drg. No.	圖則名稱 Drawing Title
TSD-1R-DS	趟門門玉拆圖
TSD-1R-DS(1)	趟門門玉拆圖
TSD-1R-DS(2)	趟門門玉拆圖
TSD-1-DS	趟門門玉拆圖
TSD-1-DS(1)	趟門門玉拆圖
TSD-1-DS(2)	趟門門玉拆圖
TSD-2R-DS	趟門門玉拆圖
TSD-2R-DS(1)	趟門門玉拆圖
TSD-2R-DS(2)	趟門門玉拆圖
TSD-2-DS	趟門門玉拆圖
TSD-2-DS(1)	趟門門玉拆圖
TSD-2-DS(2)	趟門門玉拆圖
TSD-3-DS	趟門門玉拆圖
TSD-3-DS(1)	趟門門玉拆圖
TSD-3-DS(2)	趟門門玉拆圖
TSD-3R-DS	趟門門玉拆圖
TSD-3R-DS(1)	趟門門玉拆圖
TSD-3R-DS(2)	趟門門玉拆圖
TSD-4-DS	趟門門玉拆圖
TSD-4-DS(1)	趟門門玉拆圖
TSD-4-DS(2)	趟門門玉拆圖
TSD-4R-DS	趟門門玉拆圖
TSD-4R-DS(1)	趟門門玉拆圖
TSD-4R-DS(2)	趟門門玉拆圖
TSD-1R	趟門拆圖

页码

修訂編號
Revision No.

1	-	-							
2	-	-							
3	-	-							
4	-	-							
5	-	-							
6	-	-							
7	-	-							
8	-	-							
9	-	-							
10	-	-							
11	-	-							
12	-	-							
13	-	-							
14	-	-							
15	-	-							
16	-	-							
17	-	-							
18	-	-							
19	-	-							
20	-	-							
21	-	-							
22	-	-							
23	-	-							
24	-	-							
25	-	-							

圖則登記表
DRAWING REGISTER

工程名稱 Project Title:	己連拿利
	后裝趟門
工程編號 Project No:	J861

分發予 Distributed To

接收日期 Receiving Date (適用於客戶圖則)

年									
月									
日									

發出日期 Issued Date

年	25	25							
月	3	4							
日	6	18							

圖則編號 Drg. No.	圖則名稱 Drawing Title
TSD-1	趟門拆圖
TSD-2R	趟門拆圖
TSD-2	趟門拆圖
TSD-3	趟門拆圖
TSD-3R	趟門拆圖
TSD-4	趟門拆圖
TSD-4R	趟門拆圖
SD-JD01	趟門節點圖
SD-JD02	趟門膠條位置圖
J861-SD-AP03	封口板-后裝趟門加工图
J861-SD-AP04	封口板-后裝趟門加工图
J8561-SD-AP10	限位块-后裝趟門加工图
I711-SD09	后裝趟門加工图
I711-SD10	后裝趟門加工图
L00127-01	后裝趟門加工图
L00127-02	后裝趟門加工图
X86323-SD01	后裝趟門加工图
X86323-SD02	后裝趟門加工图
X86327-SD01	后裝趟門加工图
X86327-SD02	后裝趟門加工图
X86322-SD51	后裝趟門加工图
X86322-SD52	后裝趟門加工图
X86324-SD51	后裝趟門加工图
X86324-SD52	后裝趟門加工图
X86325-T1	后裝趟門加工图

页码

	修訂編號 Revision No.							
26	-	-						
27	-	-						
28	-	-						
29	-	-						
30	-	-						
31	-	-						
32	-	-						
33	-	-						
34	-	-						
35	-	-						
36	-	-						
37	-	-						
38	-	-						
39	-	-						
40	-	-						
41	-	-						
42	-	-						
43	-	-						
44	-	-						
45	-	-						
46	-	-						
47	-	-						
48	-	-						
49	-	-						
50	-	-						

圖則登記表
DRAWING REGISTER

工程名稱 Project Title:	己連拿利
	后裝趟門
工程編號 Project No:	J861

分發予 Distributed To

接收日期 Receiving Date (適用於客戶圖則)

年									
月									
日									

發出日期 Issued Date

年	25	25							
月	3	4							
日	6	18							

圖則編號 Drg. No.	圖則名稱 Drawing Title
X86329-T1	后裝趟門加工图
X86330-BL1	后裝趟門底橫加工图
X86330-BR1	后裝趟門底橫加工图
X86330-BL2	后裝趟門底橫加工图
X86330-BR2	后裝趟門底橫加工图
X86330-BL3	后裝趟門底橫加工图
X86330-BR3	后裝趟門底橫加工图
X86330-BL4	后裝趟門底橫加工图
X86330-BR4	后裝趟門底橫加工图
X86330-B-S	后裝趟門底橫(組裝圖)
X86331-BL1	后裝趟門底橫 (附加料)
X86332-TL1	后裝趟門頂橫加工图
X86332-TR1	后裝趟門頂橫加工图
X86332-TL2	后裝趟門頂橫加工图
X86332-TR2	后裝趟門頂橫加工图
X86332-TL3	后裝趟門頂橫加工图
X86332-TR3	后裝趟門頂橫加工图
X86332-TL4	后裝趟門頂橫加工图
X86332-TR4	后裝趟門頂橫加工图
X86677-TL1	后裝趟門中橫加工图
X86677-TR1	后裝趟門中橫加工图
X86677-TL2	后裝趟門中橫加工图
X86677-TR2	后裝趟門中橫加工图
X86677-TL3	后裝趟門中橫加工图
X86677-TR3	后裝趟門中橫加工图

页码

修訂編號
Revision No.

51	-	-							
52	-	A							
53	-	A							
54	-	-							
55	-	-							
56	-	A							
57	-	A							
58	-	A							
59	-	A							
60	-	-							
61	-	-							
62	-	-							
63	-	-							
64	-	-							
65	-	-							
66	-	-							
67	-	-							
68	-	-							
69	-	-							
70	-	-							
71	-	-							
72	-	-							
73	-	-							
74	-	-							
75	-	-							

圖則登記表
DRAWING REGISTER

工程名稱 Project Title:	己連拿利
	后裝趟門
工程編號 Project No:	J861

分發予 Distributed To

接收日期 Receiving Date (適用於客戶圖則)

年									
月									
日									

發出日期 Issued Date

年	25	25							
月	3	4							
日	6	18							

圖則編號 Drg. No.	圖則名稱 Drawing Title
X86677-TL4	后裝趟門中橫加工图
X86677-TR4	后裝趟門中橫加工图
X86333-SD51	后裝趟門加工图
X86333-SD52	后裝趟門加工图
X86334-SD51	后裝趟門加工图
X86334-SD52	后裝趟門加工图
X86336-TB1	后裝趟門加工图
X86337-SD51	后裝趟門加工图
X86337-SD52	后裝趟門加工图
X86343-SD51LA	后裝趟門加工图
X86343-SD51RA	后裝趟門加工图
X86344-SD51LA	后裝趟門加工图
X86344-SD51RA	后裝趟門加工图
X86344-TL1	后裝趟門加工图
X86344-TR1	后裝趟門加工图
X86344-BL1	后裝趟門加工图
X86344-BR1	后裝趟門加工图
X86345-SD51	后裝趟門加工图
X86345-SD52	后裝趟門加工图
X86345-SD51-S	推拉門豎中梃(鐵件組裝圖)
X86345-SD52-S	推拉門豎中梃(鐵件組裝圖)
X86346-BL1	趟門玉玻線加工图
X86346-TL1	趟門玉玻線加工图
X86346-SD53A	趟門玉玻線加工图
X86678-TL1	趟門框玻線加工图

页码

修訂編號
Revision No.

76	-	-							
77	-	-							
78	-	-							
79	-	-							
80	-	-							
81	-	-							
82	-	-							
83	-	-							
84	-	-							
85	-	-							
86	-	-							
87	-	-							
88	-	-							
89	-	-							
90	-	-							
91	-	-							
92	-	-							
93	-	-							
94	-	-							
95	-	-							
96	-	-							
97	-	-							
98	-	-							
99	-	-							
100	-	-							

圖則登記表
DRAWING REGISTER

工程名稱 Project Title:	己連拿利
	后裝趟門
工程編號 Project No:	J861

分發予 Distributed To

接收日期 Receiving Date (適用於客戶圖則)

年								
月								
日								

發出日期 Issued Date

年	25	25						
月	3	4						
日	6	18						

圖則編號 Drg. No.	圖則名稱 Drawing Title
X86678-BL1	趟門框玻線加工图
X86678-H1	趟門框玻線加工图
BK-AL01	背板位-鋁角加工图
BK-TAL01	背板位-鋁角加工图
BK-AL02	背板位-鋁角加工图
AH-01LL	150X50X5鋁通(企)加工图
AH-01LR	150X50X5鋁通(企)加工图
AH-01RL	150X50X5鋁通(企)加工图
AH-01RR	150X50X5鋁通(企)加工图
AH-01LL-1	150X50X5鋁通(企)加工图
AH-01RR-1	150X50X5鋁通(企)加工图
AH-02LL	150X50X5鋁通(企)加工图
AH-02RR	150X50X5鋁通(企)加工图
AH-02LL-1	150X50X5鋁通(企)加工图
AH-02LR-1	150X50X5鋁通(企)加工图
AH-02RL-1	150X50X5鋁通(企)加工图
AH-02RR-1	150X50X5鋁通(企)加工图
AT-03	150X50X5鋁通(橫)加工图
AT-03R	150X50X5鋁通(橫)加工图
AT-04	150X50X5鋁通(橫)加工图
Z-A01	Z字碼加工图
J861-SD-IW-1101	位置图
J861-SD-IW-1102	位置图
J861-SD-IW-1103	位置图
J861-SD-IW-1104	位置图

页码

修訂編號
Revision No.

101	-	-						
102	-	-						
103	-	-						
104	-	-						
105	-	-						
106	-	-						
107	-	-						
108	-	-						
109	-	-						
110	-	-						
111	-	-						
112	-	-						
113	-	-						
114	-	-						
115	-	-						
116	-	-						
117	-	-						
118	-	A						
119	-	A						
120	-	A						
121	-	-						
122	-	A						
123	-	-						
124	-	A						
125	-	A						



美特鋁質 有限公司
MIDI Aluminium Fabricator Ltd.

工程號 J861 地盤 己連拿利

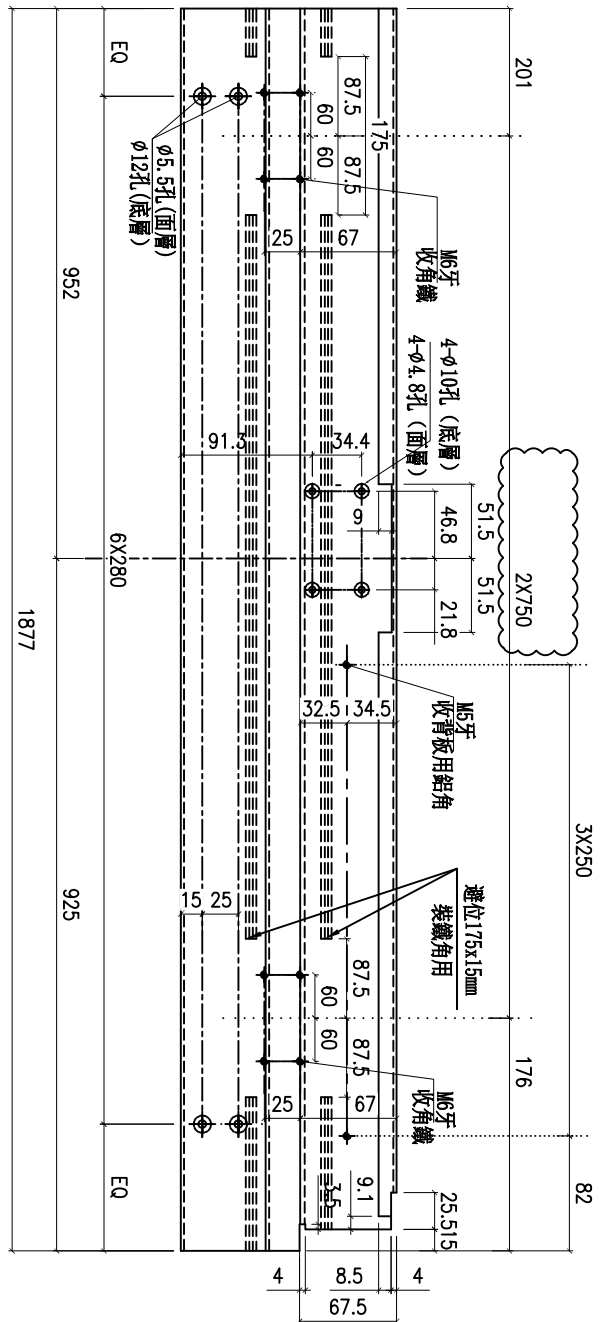
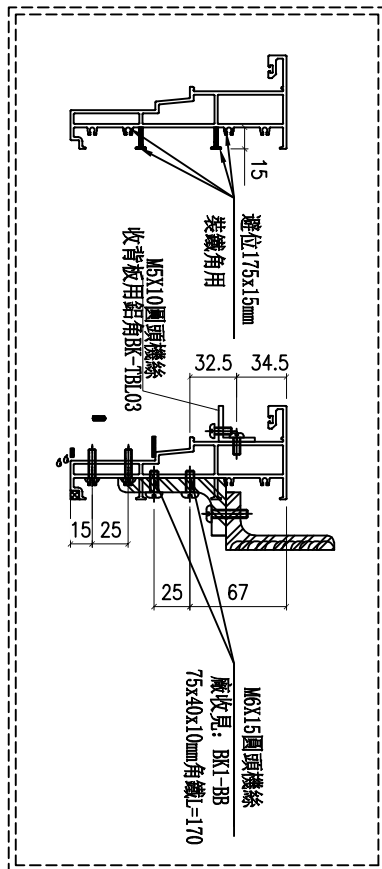
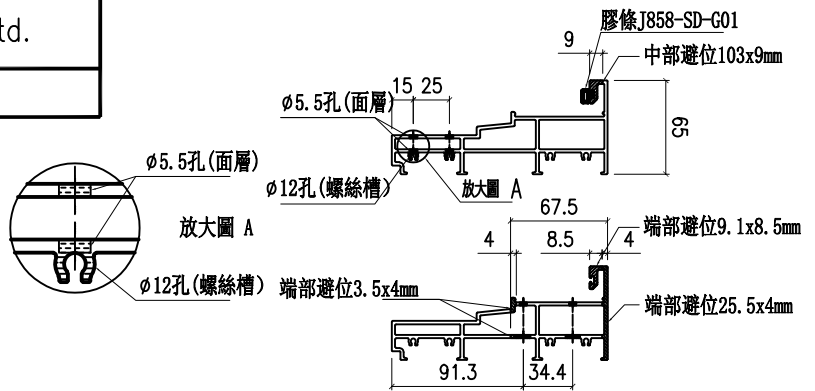

依據 EI8864 I 版
修改固定碼尺寸

數量	10
施工圖位置	J861-SD-1W-1103
座數/單位	FLAT B
樓層	2F-12F
窗號	TSD-03

名稱	提升推拉門底邊框	制圖	謝永林	2025-02-07	修改	A
材料	X86330	復核			日期	25.04.18
顏色	UCT207124XL-3	批准			圖號	X86330-BL3



工程號

J861

地盤

己連拿利

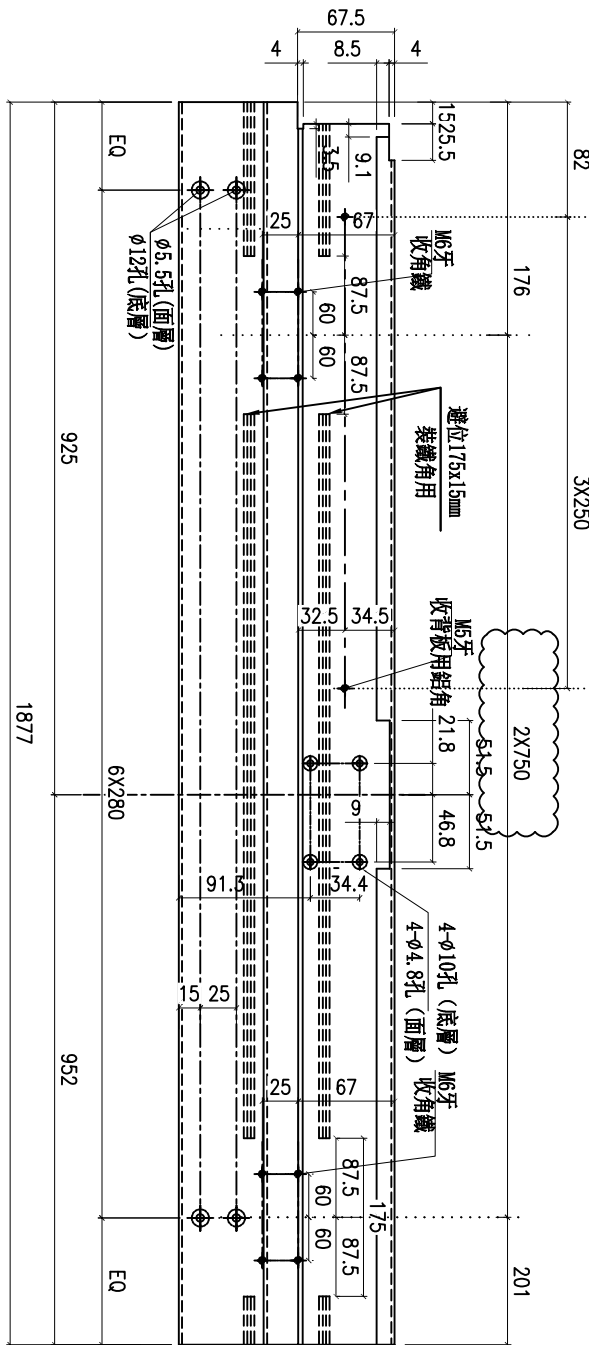
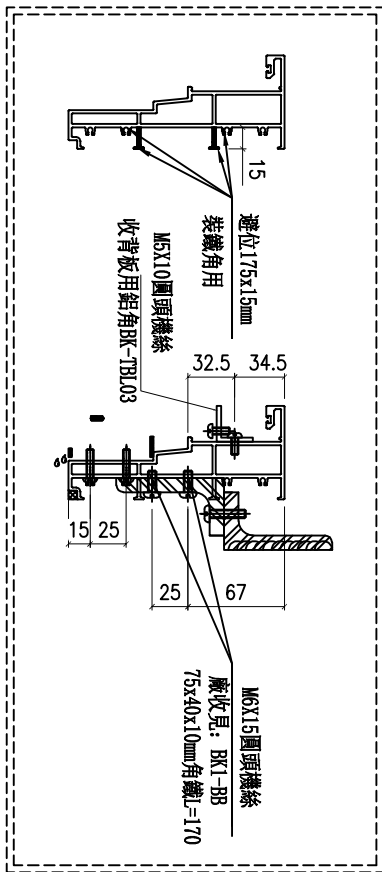
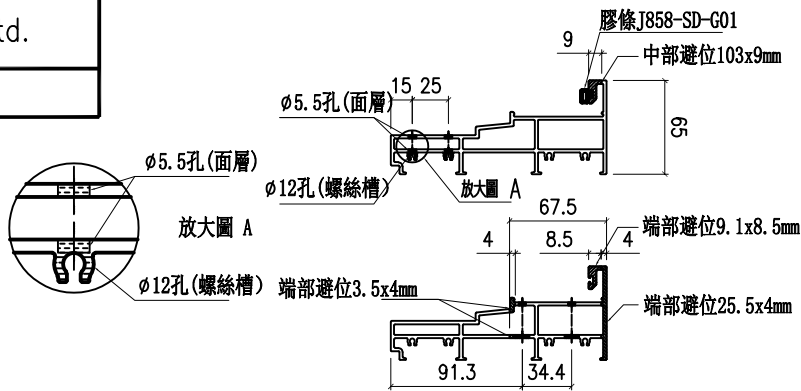

依據EI8864 I版
修改固定碼尺寸

數量	10
施工圖位置	J861-SD-1W-1103
座數/單位	FLAT C
樓層	2F-12F
窗號	TSD-03R

名稱	提升推拉門底邊框	制圖	謝永林	2025-02-07	修改	A
材料	X86330	復核			日期	25.04.18
顏色	UCT207124XL-3	批准			圖號	X86330-BR3



美特鋁質 有限公司
MIDI Aluminium Fabricator Ltd.

工程號 J861 地盤 已連拿利

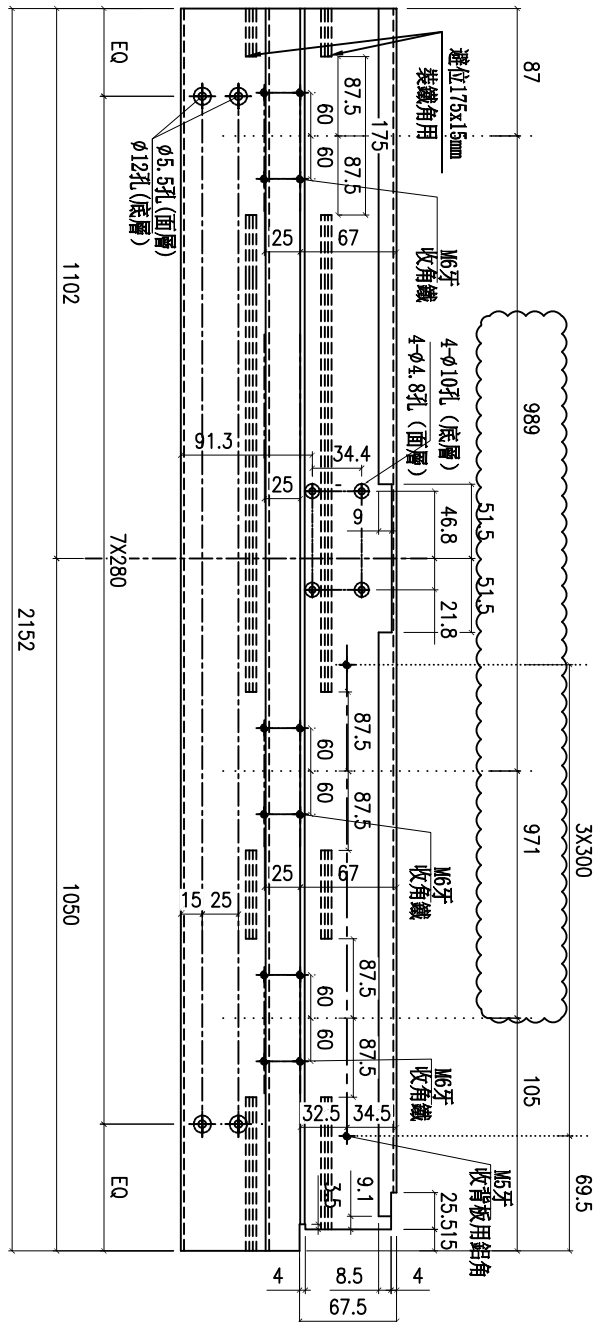
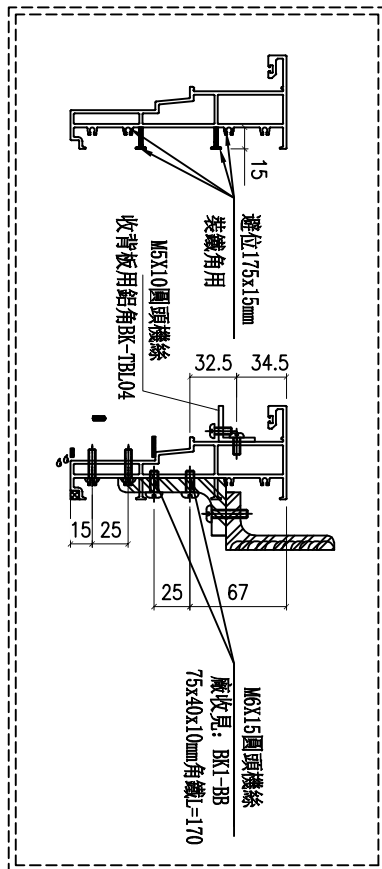
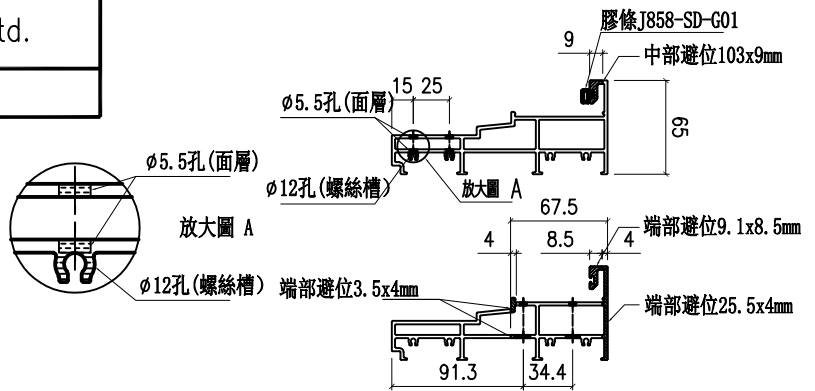

依據EI8864 I版
修改固定碼尺寸

數量	9
施工圖位置	J861-SD-1W-1104
座數/單位	FLAT A
樓層	3F-12F
窗號	TSD-04

名稱	提升推拉門底邊框	制圖	謝永林	2025-02-07	修改	A
材料	X86330	復核			日期	25.04.18
顏色	UCT207124XL-3	批准			圖號	X86330-BL4



美特鋁質 有限公司
MIDI Aluminium Fabricator Ltd.

工程號 J861 地盤 己連拿利

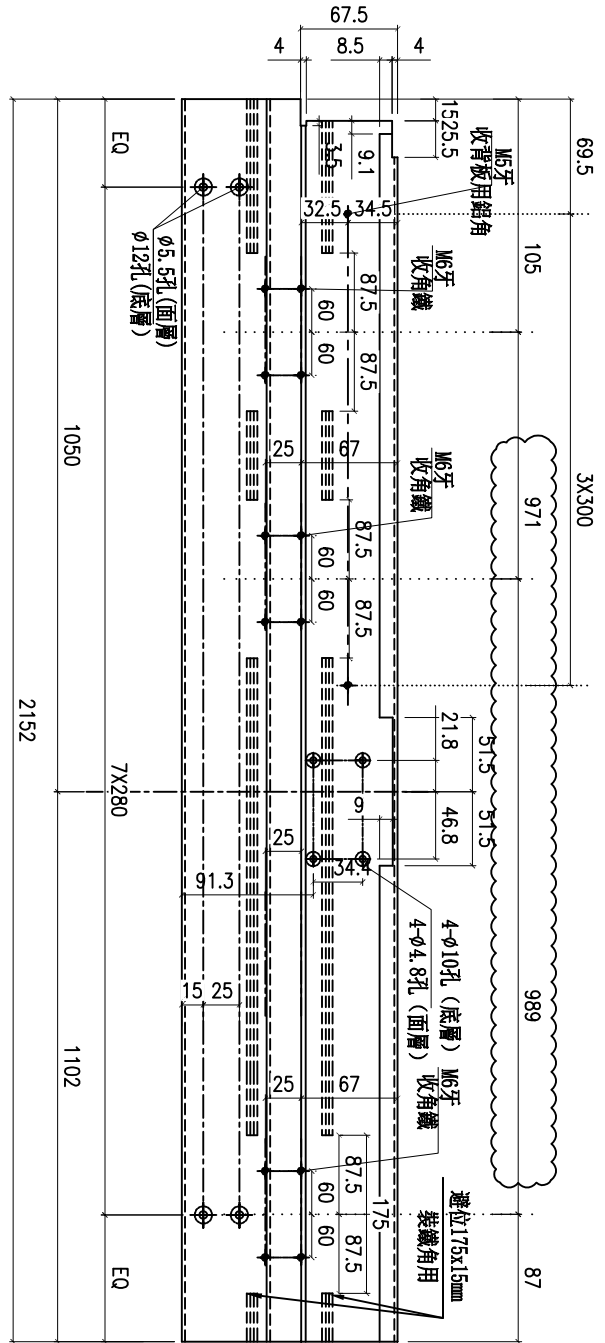
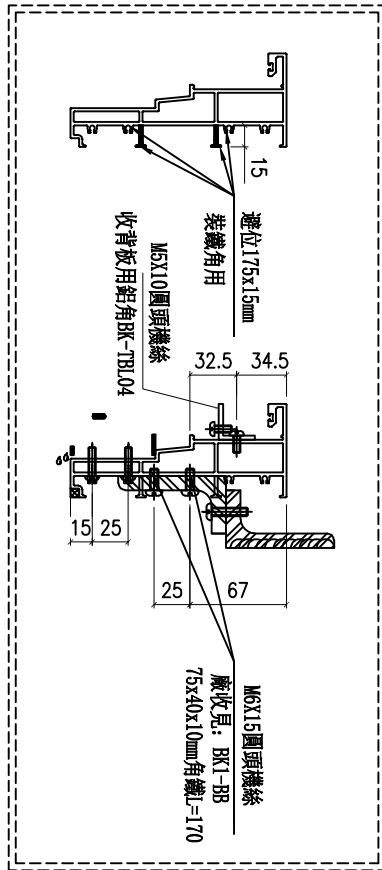
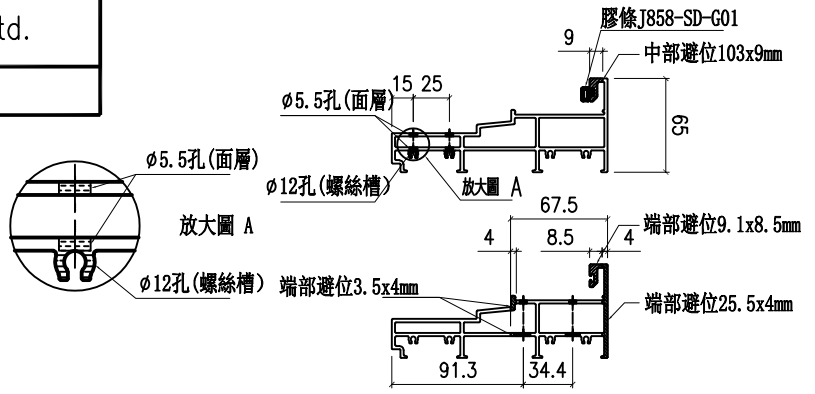

依據EI8864 I版
修改固定碼尺寸

數量	9	施工圖位置	J861-SD-IW-1104	座數/單位	FLAT D	樓層	3F-12F	窗號	TSD-04R
----	---	-------	-----------------	-------	--------	----	--------	----	---------

名稱	提升推拉門底邊框	制圖	謝永林	2025-02-07	修改	A		
材料	X86330	復核			日期	25.04.18		
顏色	UCT207124XL-3	批准			圖號	X86330-BR4		

數量	施工圖位置	座數/單位	樓層	窗號
10	J861-SD-IW-1103	FLAT B	2F-12F	TSD-03

依據EI8864 I版
修改固定碼尺寸

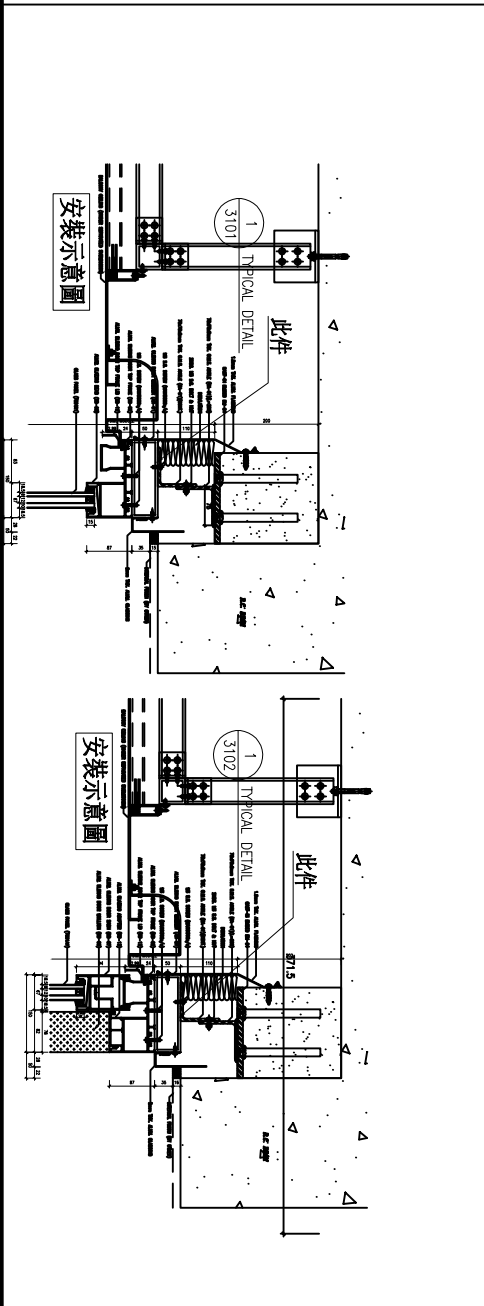
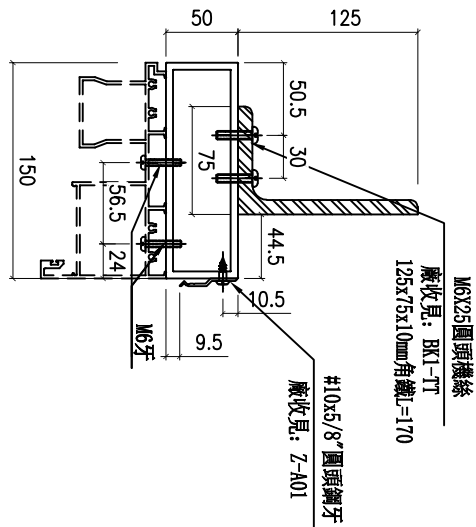
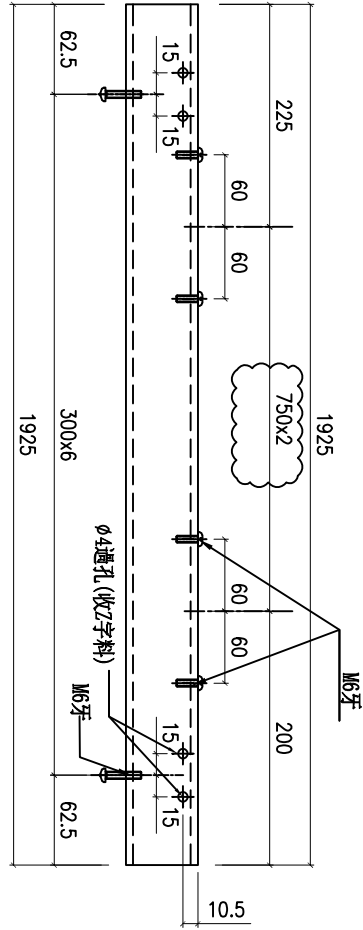

名稱	150X50X5鋁通	制圖	謝永林	2025-02-07	修改	A
材料	I711	復核			日期	25.04.18
顏色	UCT207124XL-3	批准			圖號	AT-03



數量	施工圖位置	座數/單位	樓層	密號
10	J861-SD-1W-1103	FLAT C	2F-12F	TSD-03R

依據FI8864 I版
修改固定碼尺寸

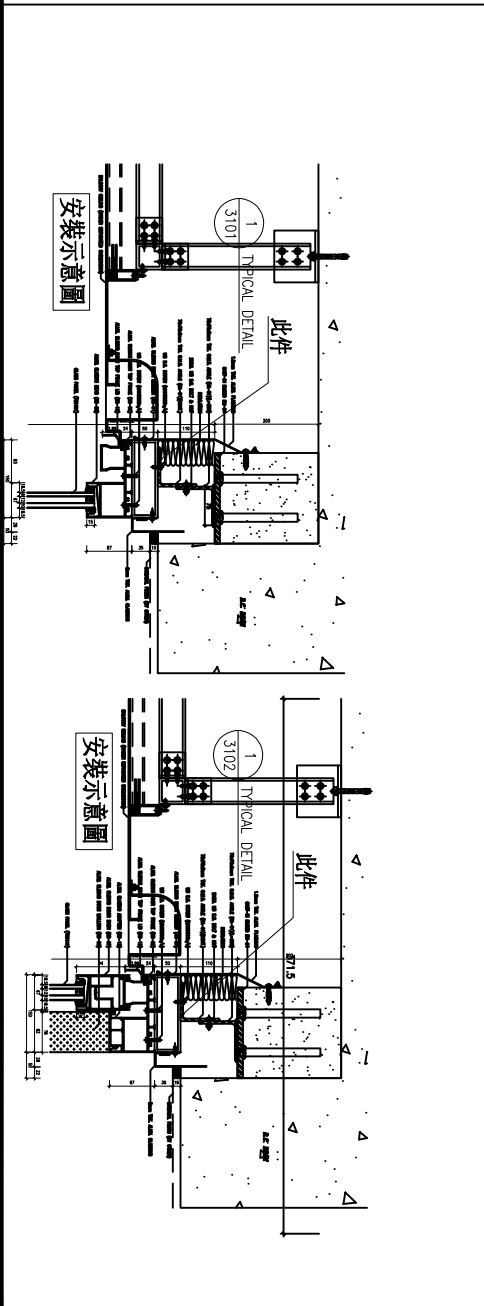
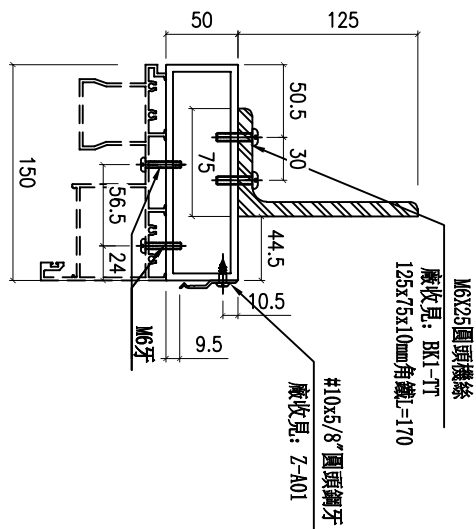
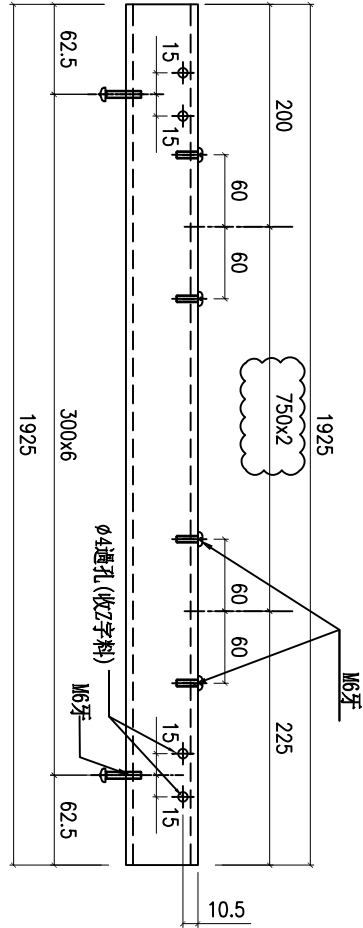

名稱	150X50X5鋁通	制圖	謝永林	2025-02-07	修改	A
材料	I711	復核			日期	25.04.18
顏色	UCT207124XL-3	批准			圖號	AT-03R



工程號 J861 地盤 己連拿利

數量	施工圖位置	座數/單位	樓層	窗號
9	J861-SD-1W-1104	FLAT A	3F-12F	TSD-04
9	J861-SD-1W-1104	FLAT D	3F-12F	TSD-04R
18	合計			

依據EI8864 I版
修改固定碼尺寸

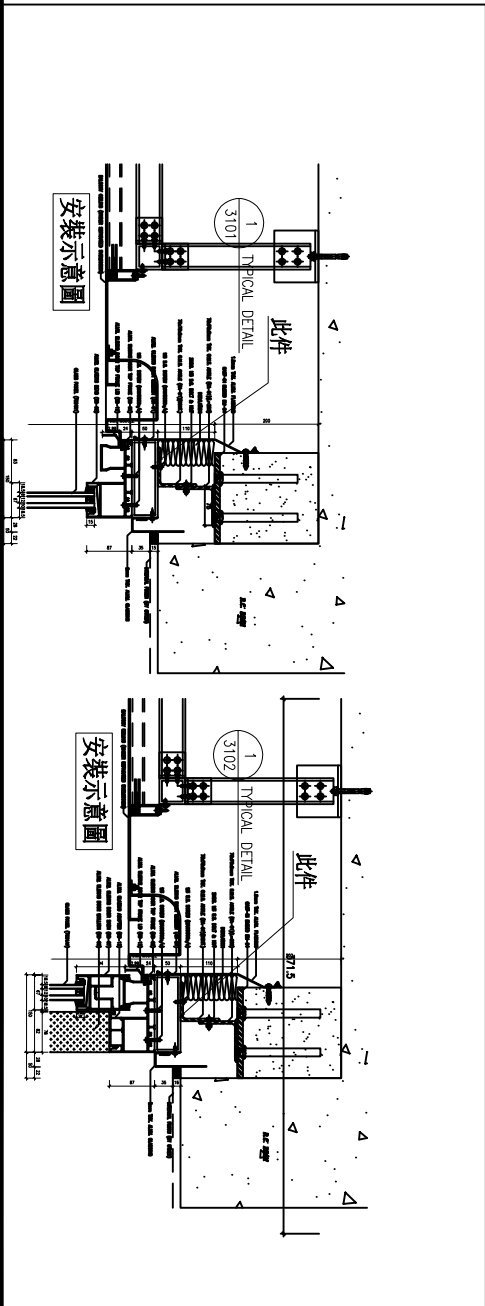
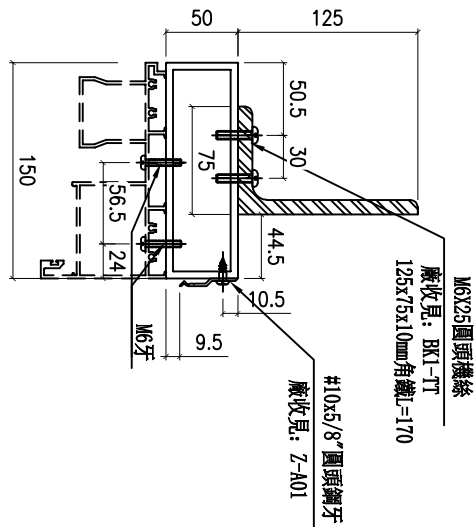
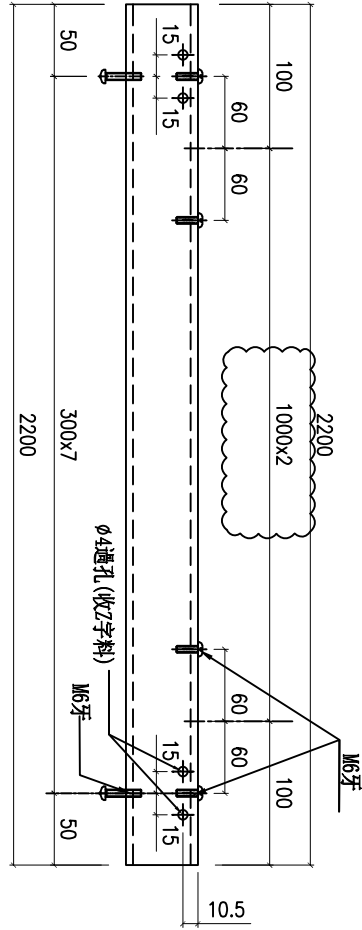

名稱	150X50X5鋁通	制圖	謝永林	2025-02-07	修改	A
材料	I711	復核			日期	25.04.18
顏色	UCT207124XL-3	批准			圖號	AT-04

REQUIRED	PROVIDED
OPENABLE AREA	OPENABLE AREA
GLAZING AREA	GLAZING AREA
-	1.749
-	3.142

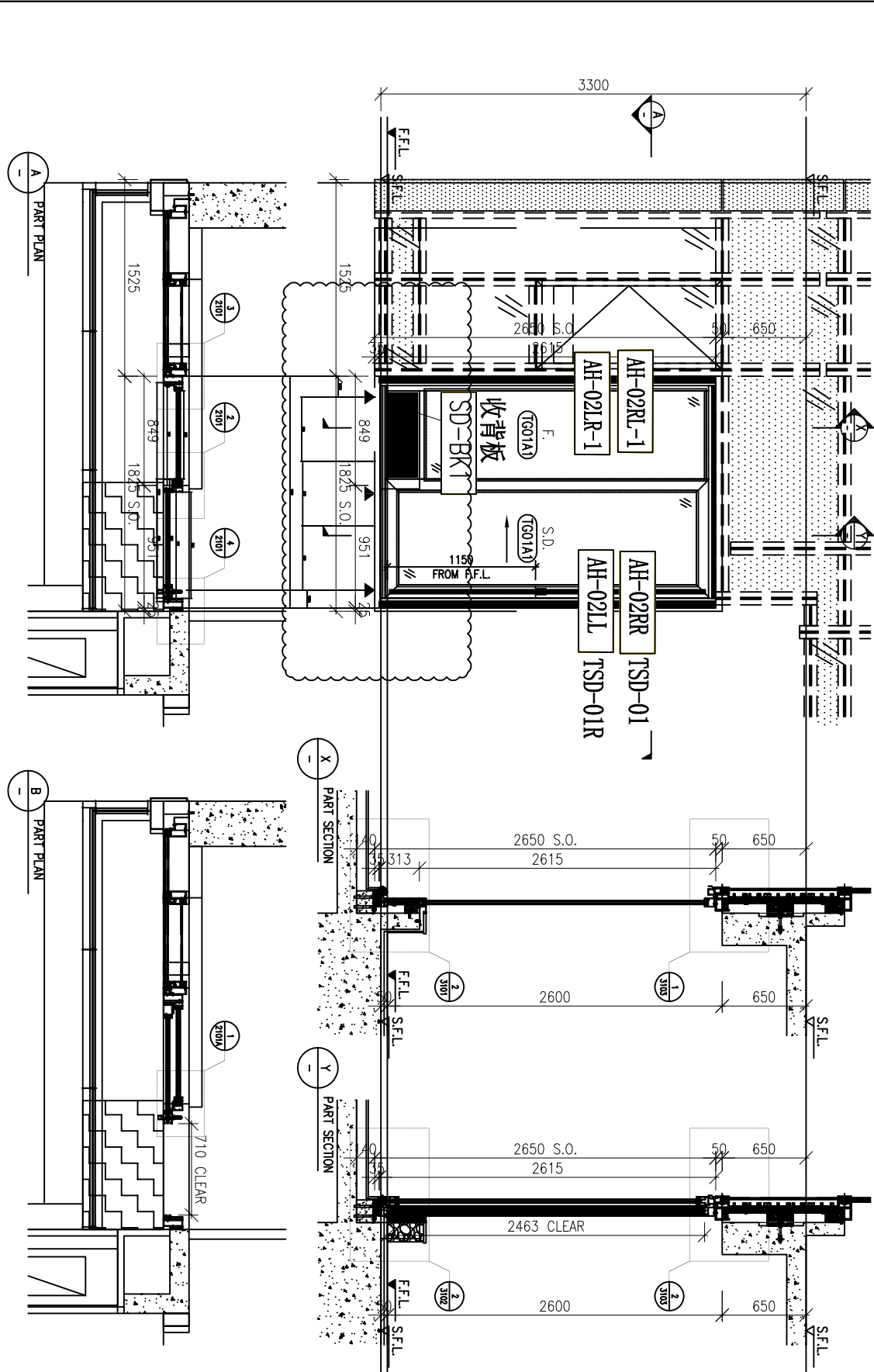

WINDOW MARK	SD-01 1 no.	REVERSE SLIDING DOOR	SD-01R 1 no.
LOCATION	FLAT A MASTER ENSUITE AT 2/F	FLAT D MASTER ENSUITE AT 2/F	
GLAZING	TG01A1		
WINDOW FRAME	150mm ALUM. SLIDING DOOR SECTION		

BA. REF :
 1:\Jobe V-981\Wf stamp_1.dwg

CLIENT :
Pacific Century
 Premium Developments
 盈科大行地產發展

ARCHITECT :
WTF
 WONG TUNG & PARTNERS LIMITED

MAIN CONTRACTOR :
順利工程有限公司
 HIEN LEE ENGINEERING CO., LTD.

STRUCTURAL ENGINEER :
SYW & ASSOCIATES LTD.
SYW
 香港工程師學會 註冊 專業工程師

PHONE CONSULTANT:

- NOTE:
1. ALL DIMENSIONS ARE IN MM.
 2. ALL DIMENSIONS ARE VERIFIED FROM OUTSIDE.
 3. ALL DIMENSIONS TO BE VERIFIED ON SITE BEFORE PROVISION.

- LEGEND:
- ① DETAIL MARK NO.
 - ② REVERSE SHEET NO.
 - ③ F.F.L. --- FINISHED FLOOR LEVEL.
 - ④ S.F.L. --- STRUCTURAL FLOOR LEVEL.
 - ⑤ --- REVERSED DETAIL.
 - ⑥ --- FIXED WINDOW.
 - ⑦ --- SLIDING DOOR.
 - ⑧ GLASS LEAD IN.
 - ⑨ --- 40mm-50mm FIBRE FLEECE-INSULATED (IF APPLICABLE) INSULATION.

JOB NO. :	J-981
DATE :	26-08-24
SCALE :	1:30 @A3
DRAWN BY :	WVN
CHECKED BY :	
PROJECT :	PROPOSED RESIDENTIAL DEVELOPMENT AT NOS. 3-6 GLENWAY, CENTRAL, HONG KONG

TITLE :
 WINDOW SCHEDULE FOR IN-SITU WINDOW

DATE : 26-08-24
 SCALE : 1:30 @A3
 DRAWN BY : WVN
 CHECKED BY :
 PROJECT : PROPOSED RESIDENTIAL DEVELOPMENT AT NOS. 3-6 GLENWAY, CENTRAL, HONG KONG

英特經貿有限公司
 S&W
 610 Cheong Yee Road, London
 Tel: 020 7461 1101 Fax: 020 7727 7666
 DWG NO. : 981-SD-W-1101 REV. : A

REQUIRE	PROVIDED
OPENABLE AREA	OPENABLE AREA
GLAZING AREA	GLAZING AREA
-	1.610
-	3.550

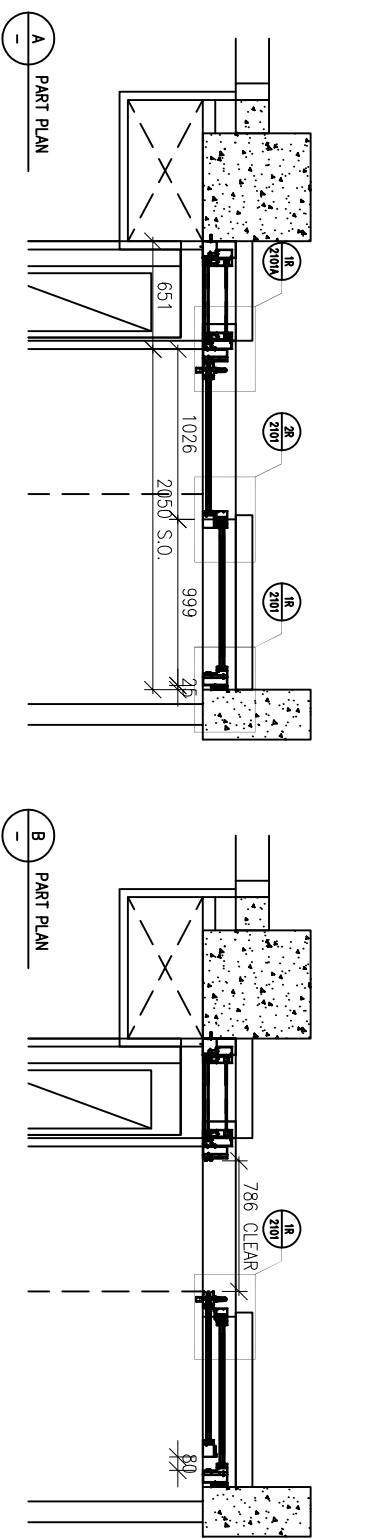
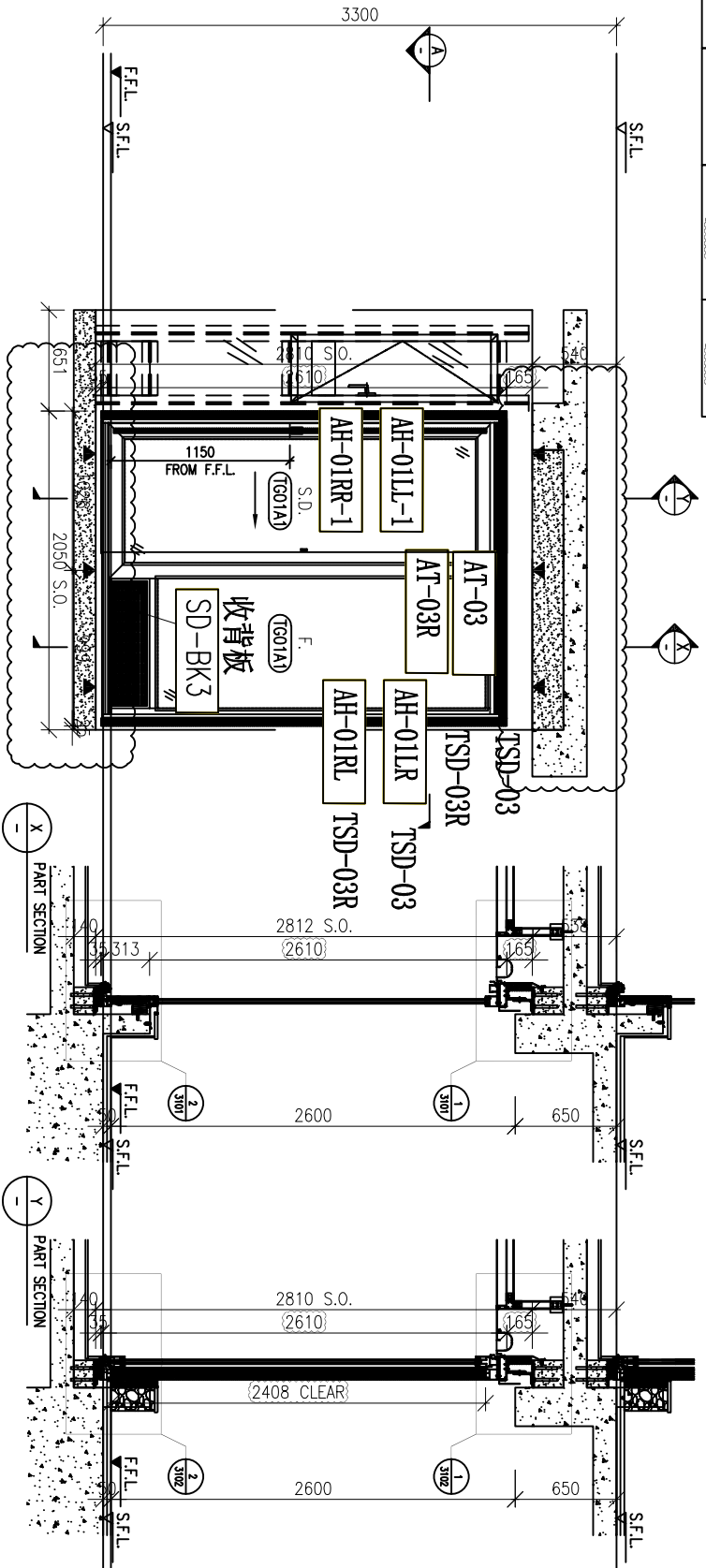

WINDOW MARK	SD-02 10 nos.	REVERSE SLIDING DOOR	SD-03R 10 nos.
LOCATION	(FLAT B LIVING ROOM AT 2/F TO 12/F)		(FLAT C LIVING ROOM AT 2/F TO 12/F)
GLAZING	TG01A1		
WINDOW FRAME	150mm ALUM. SLIDING DOOR SECTION		

BA REF :
1: Jable V-981 \ Win stamp, 1.hmp

CLIENT :
Pacific Century
Premium Developments
盈科大行地產發展

ARCHITECT :
WONG TUNG & PARTNERS LIMITED

MAIN CONTRACTOR :
順利工程有限公司
HIEN LEE ENGINEERING CO., LTD.

STRUCTURAL ENGINEER :
SYW & ASSOCIATES LTD.
SYW 謝家榮建築師有限公司

PHONE CONSULTANT:

- NOTE:
1. ALL DIMENSIONS ARE IN MM.
 2. ALL DIMENSIONS ARE VERIFIED FROM OUTSIDE.
 3. ALL DIMENSIONS TO BE VERIFIED ON SITE BEFORE PROVISION.
- LEGEND:
- (A) DETAIL MARK NO.
 - (B) REVERSE SHEET NO.
 - 1. F.F.L. --- FINISHED FLOOR LEVEL.
 - 2. S.F.L. --- STRUCTURAL FLOOR LEVEL.
 - 3. R --- REVERSED DETAIL.
 - 4. F --- FIXED WINDOW.
 - 5. S --- SLIDING DOOR.
 - 6. G.L.S. --- GLASS LEBAND.
- TOP-UP --- QUALITY CHECK RANGE (LOW-E CO-VENTRAL) (99)
TOW-UP --- QUALITY CHECK RANGE (HIGH-E) (99) (99) (99)

JOB NO. : J-861

NO.	DATE	DESCRIPTION	BY	CHKD
1	26-08-24	ISSUED TO ARCHITECT	WVN	
2	26-08-24	REVISION TO ARCHITECT	WVN	
3	26-08-24	REVISION TO ARCHITECT	WVN	
4	26-08-24	ISSUED TO ARCHITECT	WVN	
5	26-08-24	REVISION TO ARCHITECT	WVN	
6	26-08-24	REVISION TO ARCHITECT	WVN	

PROJECT : PROPOSED RESIDENTIAL DEVELOPMENT AT NOS. 3-6 GLENWAY, CENTRAL, HONG KONG

TITLE : WINDOW SCHEDULE FOR IN-SITU WINDOW

DATE : 26-08-24 SCALE : 1:30 @A3

DRAWN BY : WVN CHECKED BY :
WONG TUNG & PARTNERS LIMITED
610 Chee Hong Road, London
Tel: 020 7461 1103 Fax: 020 7461 1103
WONG TUNG & PARTNERS LIMITED
610 Chee Hong Road, London
Tel: 020 7461 1103 Fax: 020 7461 1103

REQUIRE	PROVIDED
OPENABLE AREA	OPENABLE AREA
GLAZING AREA	GLAZING AREA
-	1.917
-	4.152

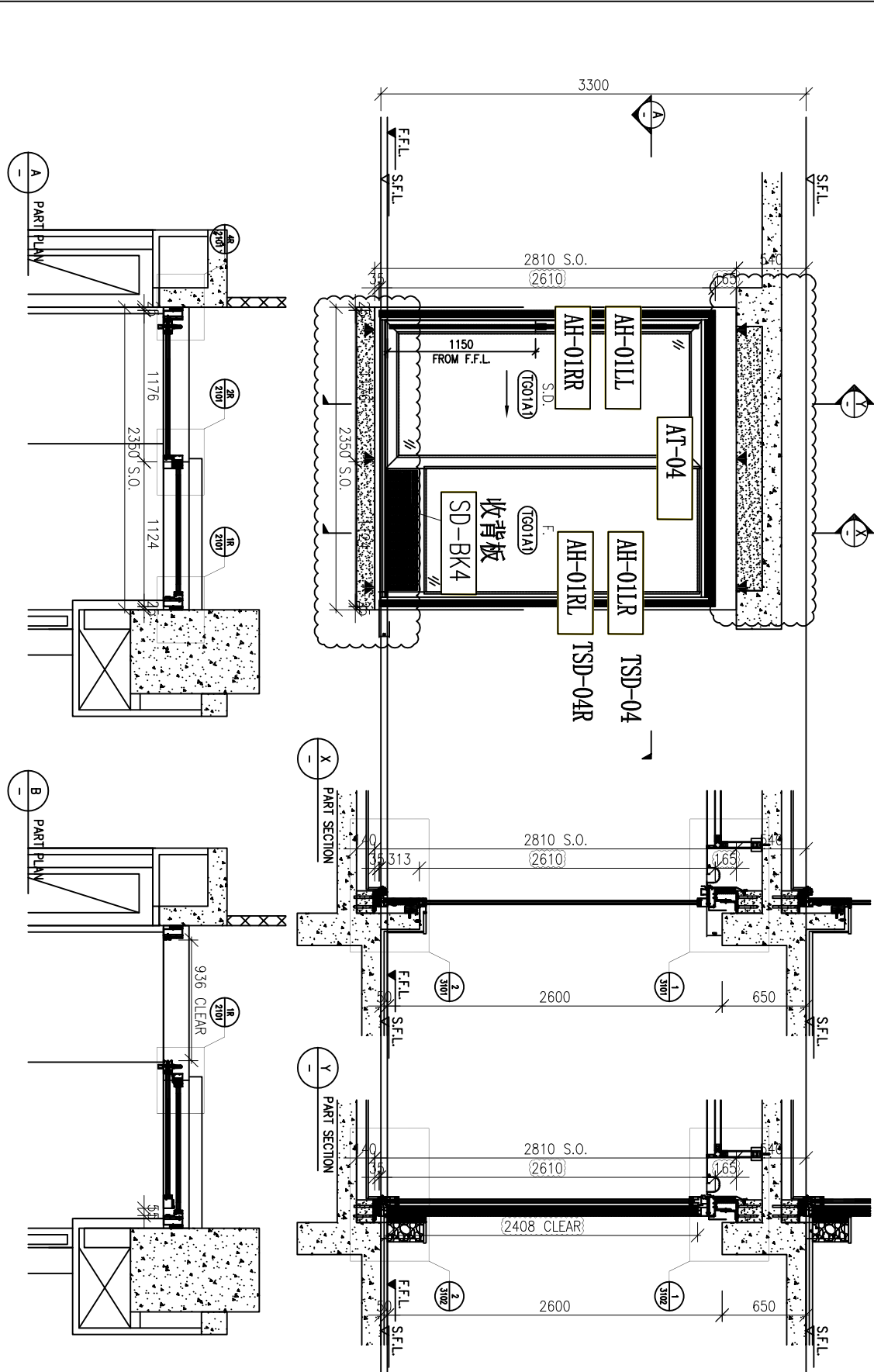

WINDOW MARK	SD-04 9 nos.	REVERSE SLIDING DOOR	SD-04R 9 nos.
LOCATION	FLAT A LIVING ROOM AT 3/F-12/F		FLAT D LIVING ROOM AT 3/F-12/F
GLAZING	TG01A1		
WINDOW FRAME	150mm ALUM. SLIDING DOOR SECTION		

BA. REF :

1:Label V-981 \ Win stamp, 1.hmp

CLIENT : Pacific Century Premium Developments
 盈科大行地產發展

ARCHITECT : WONG TUNG & PARTNERS LIMITED

MAIN CONTRACTOR : 順利工程有限公司
 HIEN LEE ENGINEERING CO., LTD.

STRUCTURAL ENGINEER : SYW & ASSOCIATES LTD.
 香港工程師學會註冊之結構工程師
 香港測量師學會註冊之測量師

PHONE CONSULTANT:

NOTE :
 1. ALL DIMENSIONS ARE IN MM.
 2. ALL DIMENSIONS ARE MEASD FROM OUTSIDE
 3. ALL DIMENSIONS TO BE VERIFIED ON SITE
 BEFORE PROCEEDING.

LEGEND :
 (A) DETAIL MARK NO.
 (B) REFER SHEET NO.
 1. F.F.L. --- FINISHED FLOOR LEVEL.
 2. S.F.L. --- STRUCTURAL FLOOR LEVEL.
 3. R --- REVERSED DETAIL.
 4. F --- FIXED WINDOW.
 5. S --- SLIDING DOOR.
 6. GLASS LEAD IN
 TOP-UP --- 40MM-50MM RANGE LOW-E CO-VEHICULAR (29)
 TON-UP --- 40MM-50MM RANGE LOW-E CO-VEHICULAR (29)

JOB NO. :	J-861
PROJECT :	PROPOSED RESIDENTIAL DEVELOPMENT AT NOS. 3-6 GLENWAY, CENTRAL, HONG KONG
TITLE :	WINDOW SCHEDULE FOR IN-SITU WINDOW

NO.	DATE	REVISION
1	26-08-24	ISSUED FOR PERMIT
2	07-01-2025	REVISION TO PERMIT COMMENT
3	26-09-2024	ISSUED FOR PERMIT

DATE :	26-08-24	SCALE :	1:30 @A3
DRAWN BY :	IVAN	CHECKED BY :	

UNIT 5-8, Sunning Hill, Sunning Hill Estate, 610 Chee Hong Yung Road, London W12 7JF
 Tel: +44 (0)20 8811 2222 Fax: +44 (0)20 8811 2266
 DWG NO. : 9861-SD-W-1104 REV. : C

WONG TUNG & PARTNERS LIMITED
 黃庭建築師有限公司
 香港工程師學會註冊之建築師
 香港測量師學會註冊之測量師

SYW & ASSOCIATES LTD.
 香港工程師學會註冊之結構工程師
 香港測量師學會註冊之測量師