



工程指示 / 要求簡箋 ENGINEER INSTRUCTIONS(E.I.)

工程指示編號:	EI- 8579	修改版本:	-
	HK- 2079		
工程編號:	J 861	工程名稱:	己連拿利
收件人:	Maggie/生統	發件人:	細佬
工程項目:	幕牆測試玻璃BM訂貨,地盤用	日期:	21/11/2024

<input type="checkbox"/> 原合約工程包	<input type="checkbox"/> 原合約工程加 / 減賬 QT-	<input type="checkbox"/> 新工程報價 QT-
---------------------------------	--	------------------------------------

信件批核號碼/圖紙參考編號:	批核模具圖紙編號:
客戶指示附件:	管理內部批簽署:

<input type="checkbox"/> 初步鋁料 B.M.	<input type="checkbox"/> 加工拆圖, 然後生產	<input type="checkbox"/> 尺寸表
<input checked="" type="checkbox"/> 正式鋁料 B.M.	<input type="checkbox"/> 技術上資料/指示	<input type="checkbox"/> 報價
<input type="checkbox"/> 配件 B.M.	<input type="checkbox"/> 樣辦或貨品說明書	<input type="checkbox"/> 分判合約
<input type="checkbox"/> 其他:		

內容: 現附上鋁料BM訂料,送地盤 備注: 玻璃還在等則師批核, 現在只是訂幕牆測試用的玻璃
完成上列要求日期: 17/01/2025

國內

<input type="checkbox"/> 生產技術總監	<input type="checkbox"/> 連附件	<input checked="" type="checkbox"/> 技術部	<input checked="" type="checkbox"/> 連附件	<input type="checkbox"/> 生產部	<input type="checkbox"/> 連附件
<input type="checkbox"/> 採購部	<input type="checkbox"/> 連附件	<input checked="" type="checkbox"/> 生產統籌部	<input checked="" type="checkbox"/> 連附件	<input type="checkbox"/> 報關組	<input type="checkbox"/> 連附件
<input type="checkbox"/> 質檢部	<input type="checkbox"/> 連附件	<input type="checkbox"/> 會計部	<input type="checkbox"/> 連附件	<input type="checkbox"/> 機械設計部	<input type="checkbox"/> 連附件
<input type="checkbox"/> 香港辦	<input type="checkbox"/> 連附件	<input type="checkbox"/> 其他:			

香港

<input type="checkbox"/> 行政部	<input type="checkbox"/> 連附件	<input type="checkbox"/> 會計部	<input type="checkbox"/> 連附件	<input type="checkbox"/> 統籌部	<input type="checkbox"/> 連附件	<input type="checkbox"/> 工程組	<input type="checkbox"/> 連附件
<input type="checkbox"/> 採購部	<input type="checkbox"/> 連附件	<input type="checkbox"/> QS部	<input type="checkbox"/> 連附件	<input type="checkbox"/> 地盤管理	<input type="checkbox"/> 連附件	<input type="checkbox"/> 維修部	<input type="checkbox"/> 連附件

*發件人簽署: 傳遞編號: HK-2079	*組別成員批核簽署: 項目經理簽署:
--------------------------	-----------------------

圖則登記表
DRAWING REGISTER

工程名稱 Project Title:	已連拿利 (試水樣板)
	幕牆玻璃 (玻璃加工圖/位置圖)
工程編號 Project No:	J-861

年
月
日

接收日期 Receiving Date (適用於客戶圖則)

分發予 Distributed To

年
月
日

發出日期 Issued Date

24									
11									
11									

圖則編號 Drg. No.	圖則名稱 Drawing Title
TG01A1	玻璃加工圖
TG01A4	玻璃加工圖
TG02	玻璃加工圖
LHA2欄河	玻璃加工圖
J861-CW-3001	玻璃位置圖

1
2
3
4
5

修訂編號
Revision No.

-									
-									
-									
-									
-									

訂貨BM

 美特鋁質 有限公司 MIDI Aluminium Fabricator Ltd.	工程號:	J861	計算:	匡藝潔	日期: 2024.11.11	送呈:	細佬	計算參考數值/所屬位置分格	註明: 分樓層參考數據
	地盤名稱:	己連拿利	核對:			副本:			
	地盤用玻璃B.M.表	項目類別:	試水樣板	批准:		A/C Code:			
		修改版次:	總計玻璃面積 (平方米):		40.97				

序號	修改內容	玻璃圖號	顏色與類型	厚度 (mm)	玻璃尺寸		數量 (塊)	總面積 (平方米)	使用位置	單位	樓層	分屬類型	分格寬度	分格高度	GF (1層)	1F (1層)	合計	每層
					寬度 (W mm)	高度 (H mm)												
1		TG02-5A	TG02: 玻璃樣板編號: R20240716048	12.0	643.0	307.0	1	0.20	CW-3001		1/F	生頂死梗	700.0	375.0		1	1	1
2		TG02-5		12.0	643.0	882.0	1	0.57	CW-3001		G/F	生頂死梗	700.0	950.0	1		1	1
3		TG02-121D		12.0	1311.0	307.0	1	0.40	CW-3001		1/F	梗頂死梗	1475.0	375.0		1	1	1
4		TG02-121E		12.0	1311.0	882.0	1	1.16	CW-3001		G/F	梗頂死梗	1475.0	950.0	1		1	1
5		TG02-133A		12.0	2236.0	307.0	1	0.69	CW-3001		1/F	梗頂死梗	2400.0	375.0		1	1	1
6		TG02-133		12.0	2236.0	882.0	1	1.97	CW-3001		G/F	梗頂死梗	2400.0	950.0	1		1	1
7		TG02-155A		12.0	1573.0	307.0	2	0.97	CW-3001		1/F	梗頂死梗	1630.0	375.0		2	2	1
8		TG02-155		12.0	1573.0	882.0	2	2.77	CW-3001		G/F	梗頂死梗	1630.0	950.0	2		2	1
9			TG01A1: 玻璃樣板編號: R20240716046			合計:	10	8.72									10	
10		G1A1-2-5		30.0	643.0	832.0	2	1.07	CW-3001		G/F-1/F	生底小梗	700.0	900.0	1	1	2	1
11						合計:	2	1.07									2	
12		G1A4-121A	TG01A4: 玻璃樣板編號: R20241010065	32.0	1311.0	2482.0	2	6.51	CW-3001		G/F-1/F	梗窗	1475.0	2550.0	1	1	2	1
13		G1A4-133A		32.0	2236.0	2482.0	2	11.10	CW-3001		G/F-1/F	梗窗	2400.0	2550.0	1	1	2	1
14		G1A4-155		32.0	1573.0	2132.0	4	13.41	CW-3001		G/F-1/F	梗窗	1630.0	2200.0	2	2	4	1
15						合計:	8	31.03									8	
16		LHA2-5	TG07: 玻璃樣板編號: R20240710009	10.0	628.0	115.0	2	0.14	CW-3001		G/F-1/F	欄河	700.0	115.0	1	1	2	1
17						合計:	2	0.14									2	
19						總計:	22	40.97									22	

加工注意事項/玻璃類型描述:	1.按玻璃樣板執行。
	2.本表中所有玻璃對角線尺寸偏差要求不超過負2mm。
	3.本表中玻璃要求粗磨邊處理並倒棱角，攔河玻璃頂底要精磨邊，而所有玻璃之入爐方向需保持一致。
	4.本表中所有玻璃成品均需做雙面保護，用透明靜電膠紙加四周一寸FK白膠紙做雙面加固保護處理。
	5.本表中所有玻璃成品均需注明室內外及其玻璃編號/使用位置/樓層，以便識別。
	(G1A1) 8mm HEAT STRENGTHENED GLASS+ 12mm AIR SPACE + 10mm TEMPERED GLASS (IGU) TG01A1: 玻璃樣板編號: R20240716046
	(G1A4) 8mm HEAT STRENGTHENED GLASS+ 12mm AIR SPACE + 12mm TEMPERED GLASS (IGU) TG01A4: 玻璃樣板編號: R20241010065
(TG02) 12mm HEAT STRENGTHENED GLASSW TG02: 玻璃樣板編號: R20240716048	
(LHA2 攔河玻璃) 10mm CLEAR TEMPERED GLASS TG07: 玻璃樣板編號: R20240710009	

 美特鋁質 有限公司 MIDI Aluminium Fabricator Ltd.	工程號:	J861	計算:	謝永林	日期: 2024.11.11	送呈:	細佬	計算參考數值/所屬位置分格	註明: 分樓層參考數據
	地盤名稱:	己連拿利	核對:			副本:			
	地盤用玻璃B.M.表	項目類別:	試水樣板	批准:		A/C Code:			
		修改版次:	總計玻璃面積 (平方米):		40.97				

序號	修改內容	玻璃圖號	顏色與類型	厚度 (mm)	玻璃尺寸		數量 (塊)	總面積 (平方米)	使用位置	單位	樓層	分屬類型	分格寬度	分格高度	GF (1層)	1F (1層)	合計	每層
					寬度 (W mm)	高度 (H mm)												
1		TG02-5A	TG02: 玻璃樣板編號: R20240716048	12.0	643.0	307.0	1	0.20	CW-3001		1/F	生頂死梗	700.0	375.0		1	1	1
2		TG02-5		12.0	643.0	882.0	1	0.57	CW-3001		G/F	生頂死梗	700.0	950.0	1		1	1
3		TG02-121D		12.0	1311.0	307.0	1	0.40	CW-3001		1/F	梗頂死梗	1475.0	375.0		1	1	1
4		TG02-121E		12.0	1311.0	882.0	1	1.16	CW-3001		G/F	梗頂死梗	1475.0	950.0	1		1	1
5		TG02-133A		12.0	2236.0	307.0	1	0.69	CW-3001		1/F	梗頂死梗	2400.0	375.0		1	1	1
6		TG02-133		12.0	2236.0	882.0	1	1.97	CW-3001		G/F	梗頂死梗	2400.0	950.0	1		1	1
7		TG02-155A		12.0	1573.0	307.0	2	0.97	CW-3001		1/F	梗頂死梗	1630.0	375.0		2	2	1
8		TG02-155		12.0	1573.0	882.0	2	2.77	CW-3001		G/F	梗頂死梗	1630.0	950.0	2		2	1
9			TG01A1: 玻璃樣板編號: R20240716046			合計:	10	8.72									10	
10		G1A1-2-5		30.0	643.0	832.0	2	1.07	CW-3001		G/F-1/F	生底小梗	700.0	900.0	1	1	2	1
11						合計:	2	1.07									2	
12		G1A4-121A	TG01A4: 玻璃樣板編號: R20241010065	32.0	1311.0	2482.0	2	6.51	CW-3001		G/F-1/F	梗窗	1475.0	2550.0	1	1	2	1
13		G1A4-133A		32.0	2236.0	2482.0	2	11.10	CW-3001		G/F-1/F	梗窗	2400.0	2550.0	1	1	2	1
14		G1A4-155		32.0	1573.0	2132.0	4	13.41	CW-3001		G/F-1/F	梗窗	1630.0	2200.0	2	2	4	1
15						合計:	8	31.03									8	
16		LHA2-5	TG07: 玻璃樣板編號: R20240710009	10.0	628.0	115.0	2	0.14	CW-3001		G/F-1/F	欄河	700.0	115.0	1	1	2	1
17						合計:	2	0.14									2	
19						總計:	22	40.97									22	

加工注意事項/玻璃類型描述:	1.按玻璃樣板執行。
	2.本表中所有玻璃對角線尺寸偏差要求不超過負2mm。
	3.本表中玻璃要求粗磨邊處理並倒棱角，攔河玻璃頂底要精磨邊，而所有玻璃之入爐方向需保持一致。
	4.本表中所有玻璃成品均需做雙面保護，用透明靜電膠紙加四周一寸FK白膠紙做雙面加固保護處理。
	5.本表中所有玻璃成品均需注明室內外及其玻璃編號/使用位置/樓層，以便識別。
	(G1A1) 8mm HEAT STRENGTHENED GLASS+ 12mm AIR SPACE + 10mm TEMPERED GLASS (IGU) TG01A1: 玻璃樣板編號: R20240716046
	(G1A4) 8mm HEAT STRENGTHENED GLASS+ 12mm AIR SPACE + 12mm TEMPERED GLASS (IGU) TG01A4: 玻璃樣板編號: R20241010065
(TG02) 12mm HEAT STRENGTHENED GLASSW TG02: 玻璃樣板編號: R20240716048	
(LHA2 攔河玻璃) 10mm CLEAR TEMPERED GLASS TG07: 玻璃樣板編號: R20240710009	

 美特鋁質有限公司 MIDI Aluminium Fabricator Ltd.				類別		物料號	
修改				制圖	匡藝潔	2024.11.8	圖號 G1A1
日期				復核	謝永林	2024.11.8	數量 見BOM表
				批准			位置

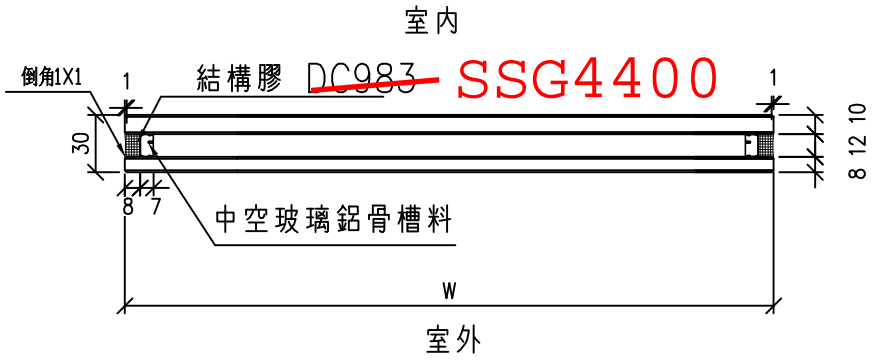
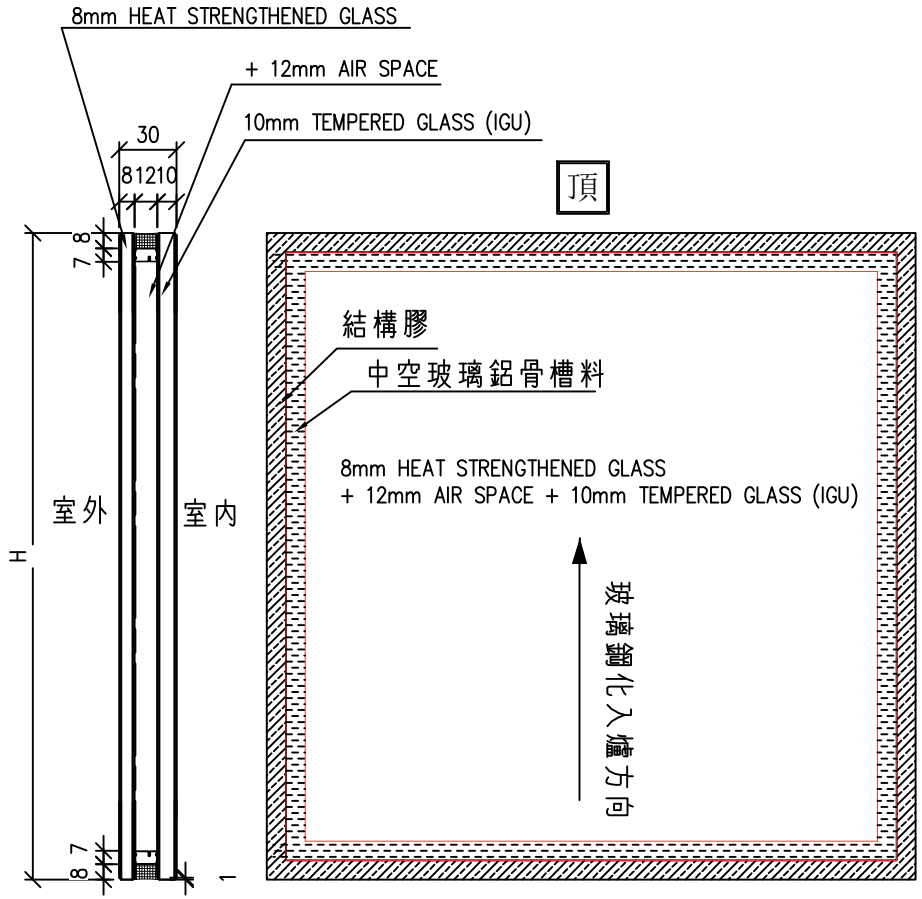

TG01A1: 玻璃樣板編號: R20240716046

工程號	J-861	地盤	己連拿利	附 件	②
名稱	玻璃加工圖		採用		
材料		地盤			
顏色	8 HS+12A+10T中空玻璃	工廠			

 美特鋁質有限公司 MIDI Aluminium Fabricator Ltd.				類別		物料號	
				制圖	匡藝潔	2024.11.8	圖號 G1A4
修改				復核	謝永林	2024.11.8	數量 見BOM表
日期				批准			位置

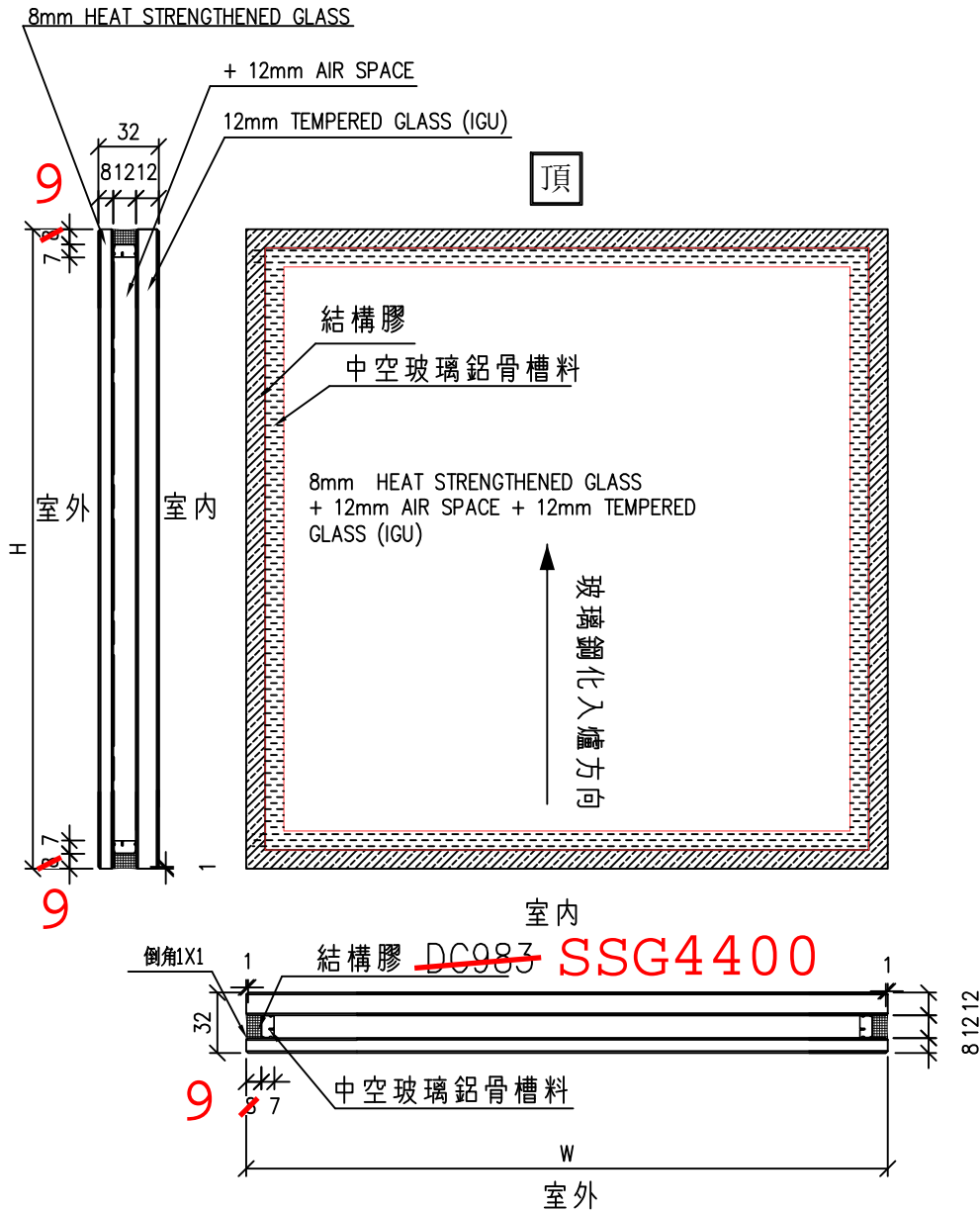

TG01A4: 玻璃樣板編號: R20241010065

工程號	J-861	地盤	己連拿利	附 件	③
名稱	玻璃加工圖		採用		
材料		地盤			
顏色	8 HS+12A+12T中空玻璃	工廠			

 美特鋁質有限公司 MIDI Aluminium Fabricator Ltd.				類別		物料號	
修改				制圖	匡藝潔	2024.11.8	圖號 TG02
日期				復核	謝永林	2024.11.8	數量 見BOM表
				批准			位置

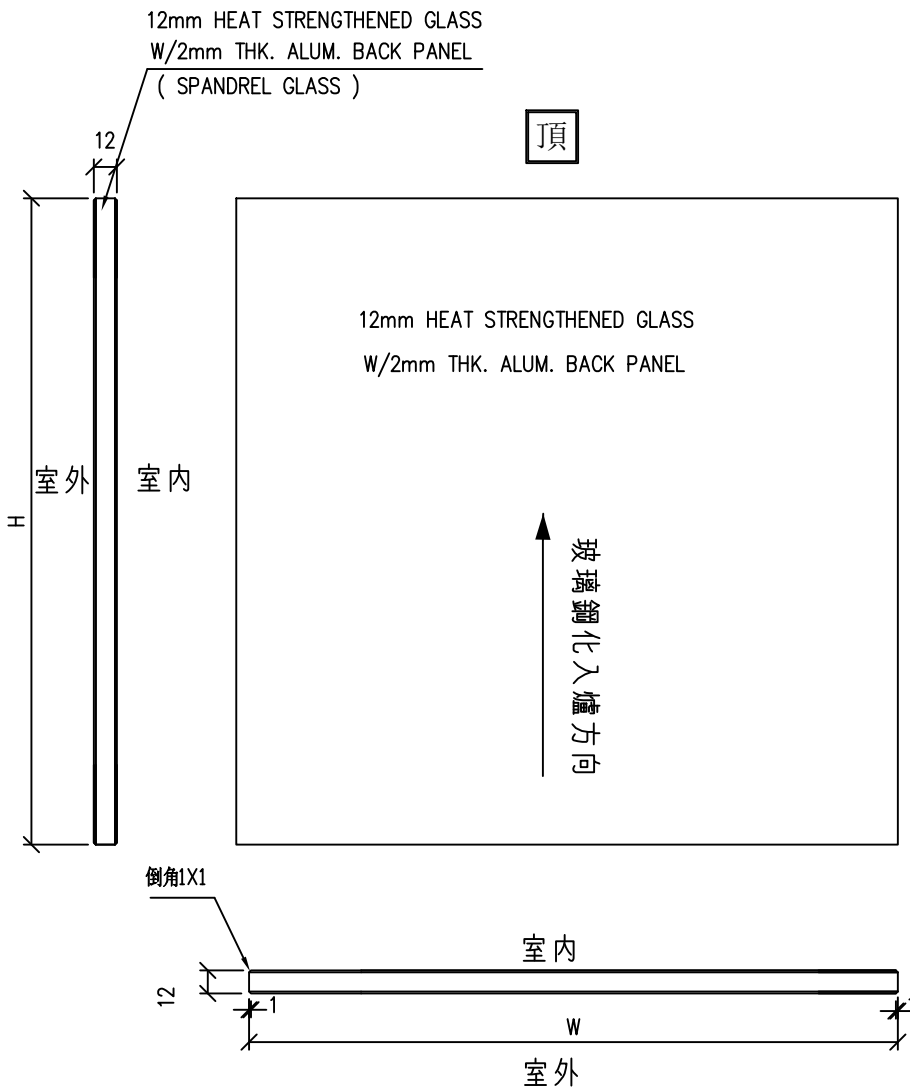

TG02: 玻璃樣板編號: R20240716048

工程號	J-861	地盤	己連拿利	附件	4
名稱	玻璃加工圖		採用		
材料		地盤			
顏色	12mm HEAT STRENGTHENED GLASS		工廠		

 美特鋁質有限公司 MIDI Aluminium Fabricator Ltd.				類別		物料號	
修改				制圖	匡藝潔	2024.11.8	圖號
日期				復核	謝永林	2024.11.8	數量
				批准			位置
						LHA2(欄河玻璃)	
						見BOM表	

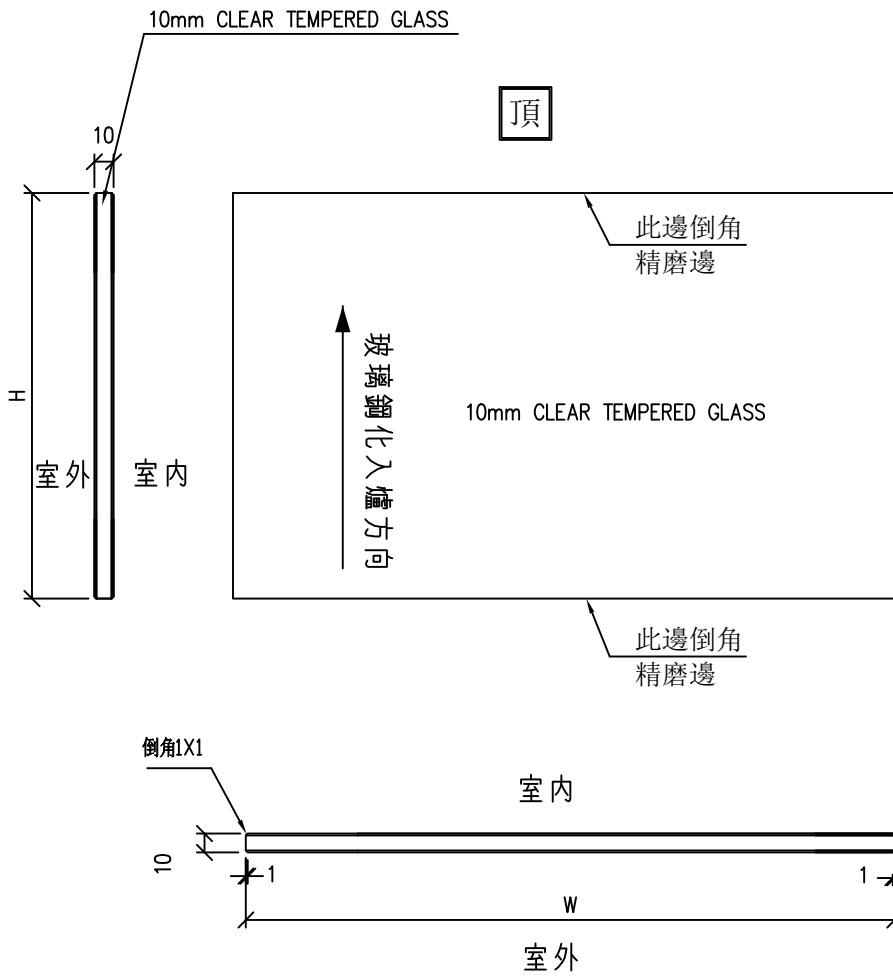

TG07:玻璃樣板編號:R20240710009

工程號	J-861	地盤	己連拿利	附 件	5
名稱	玻璃加工圖		採用		
材料			地盤		
顏色	10mm CLEAR TEMPERED GLASS		工廠		

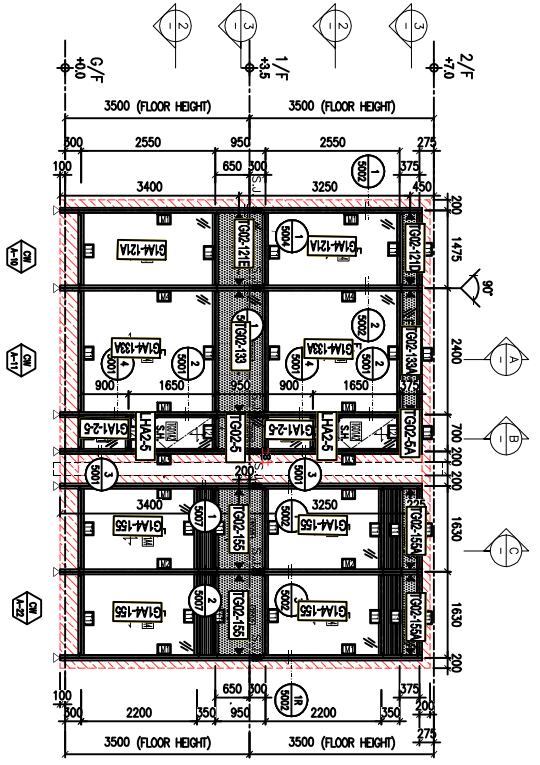

1- PART PLAN FOR CURTAIN WALL

A- TYPICAL SECTION FOR CURTAIN WALL

B- TYPICAL SECTION FOR CURTAIN WALL

C- TYPICAL SECTION FOR CURTAIN WALL

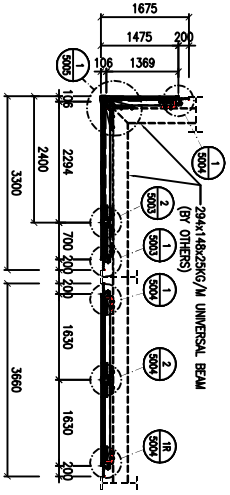

2- PART PLAN FOR CURTAIN WALL

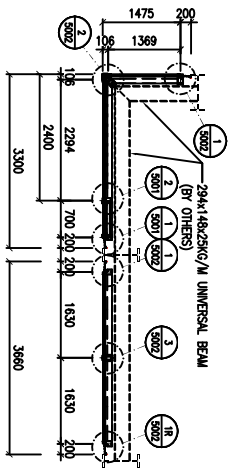

3- PART PLAN FOR CURTAIN WALL

- LEGEND :**
- [E001A] 8mm HEAT STRENGTHENED GLASS + 12mm AIR SPACE + 10mm TEMPERED GLASS (04)
 - [E001B] 8mm HEAT STRENGTHENED GLASS + 12mm AIR SPACE + 8mm TEMPERED GLASS (04)
 - [E001C] 8mm HEAT STRENGTHENED GLASS WITH FROST (AT SURFACE #2) + 12mm AIR SPACE + 10mm TEMPERED GLASS (04)
 - [E001D] 8mm HEAT STRENGTHENED GLASS + 12mm AIR SPACE + 12mm TEMPERED GLASS (04)
 - [E002] 12mm HEAT STRENGTHENED GLASS + 10mm CLEAR TEMPERED GLASS
 - [E007] 10mm CLEAR TEMPERED GLASS
 - [E005] 3mm THK ALUM. CLADDING DARK GREY COLOR CODE: KAKES3723C (ALL CURTAIN WALL MILLION & THOMSON FRAME IN DARK GREY COLOR)
 - ▲ - SUPPORT POINT (WIND LOAD)
 - ◀ - SUPPORT POINT (WIND LOAD)
 - S.L. - STACK JOINT REF TO JB81-SD-QW-5016

- NOTE:**
1. ALL DIMENSIONS ARE IN MM.
 2. ALL ELEVATIONS ARE VIEWED FROM OUTSIDE BEFORE FABRICATION.
- LEGEND:**
- (A1) DETAIL MARK NO.
 - (A2) REFER SHEET NO.
 - 1. F.F.L. --- FINISHED FLOOR LEVEL
 - 2. S.F.L. --- STRUCTURAL FLOOR LEVEL
 - 3. (A) --- REVERSED DETAIL

CLIENT : MILLION BASE PROPERTIES LIMITED

ARCHITECT : YONG TUNG & PARTNERS LIMITED

STRUCTURAL ENGINEER : SWW SYW & ASSOCIATES LTD.

MAIN CONTRACTOR : 顯利工程有限公司
HIEN LEE ENGINEERING CO., LTD.

PROJECT : PROPOSED RESIDENTIAL DEVELOPMENT AT NOS. 3-6 GLENDALE, CENTRAL, HONG KONG

DATE : 06-Nov.-24 SCALE : 1:50(A1)

DRAWN BY : Aching CHECKED BY :

DWG. NO. : JB81-SD-PHU-3001 REV. : --

DR No. : J-981

Project : PROPOSED RESIDENTIAL DEVELOPMENT AT NOS. 3-6 GLENDALE, CENTRAL, HONG KONG

TITLE : PART ELEVATION FOR CURTAIN WALL

DATE : 06-Nov.-24 SCALE : 1:50(A1)

DRAWN BY : Aching CHECKED BY :

DWG. NO. : JB81-SD-PHU-3001 REV. : --

APPROVED BY : [Signature]

DATE : [Date]