



工程指示 / 要求簡箋 ENGINEER INSTRUCTIONS(E.I.)

工程指示編號:	EI- 8512	修改版本:	C
	HK- 2164		
工程編號:	J 861	工程名稱:	己連拿利
收件人:	Maggie/生統	發件人:	細佬
工程項目:	幕牆鋁料BM訂貨	日期:	05/12/2024

<input type="checkbox"/> 原合約工程包	<input type="checkbox"/> 原合約工程加 / 減賬 QT-	<input type="checkbox"/> 新工程報價 QT-
---------------------------------	--	------------------------------------

信件批核號碼/圖紙參考編號:	批核模具圖紙編號:
客戶指示附件:	管理內部批簽署:

<input type="checkbox"/> 初步鋁料 B.M.	<input type="checkbox"/> 加工拆圖, 然後生產	<input type="checkbox"/> 尺寸表
<input checked="" type="checkbox"/> 正式鋁料 B.M.	<input type="checkbox"/> 技術上資料/指示	<input type="checkbox"/> 報價
<input type="checkbox"/> 配件 B.M.	<input type="checkbox"/> 樣辦或貨品說明書	<input type="checkbox"/> 分判合約
<input type="checkbox"/> 其他:		

內容: 修改第序號23 合金狀態
完成上列要求日期: 18/01/2025

國內

<input type="checkbox"/> 生產技術總監	<input type="checkbox"/> 連附件	<input checked="" type="checkbox"/> 技術部	<input checked="" type="checkbox"/> 連附件	<input type="checkbox"/> 生產部	<input type="checkbox"/> 連附件
<input type="checkbox"/> 採購部	<input type="checkbox"/> 連附件	<input checked="" type="checkbox"/> 生產統籌部	<input checked="" type="checkbox"/> 連附件	<input type="checkbox"/> 報關組	<input type="checkbox"/> 連附件
<input type="checkbox"/> 質檢部	<input type="checkbox"/> 連附件	<input type="checkbox"/> 會計部	<input type="checkbox"/> 連附件	<input type="checkbox"/> 機械設計部	<input type="checkbox"/> 連附件
<input type="checkbox"/> 香港辦	<input type="checkbox"/> 連附件	<input type="checkbox"/> 其他:			

香港

<input type="checkbox"/> 行政部	<input type="checkbox"/> 連附件	<input type="checkbox"/> 會計部	<input type="checkbox"/> 連附件	<input type="checkbox"/> 統籌部	<input type="checkbox"/> 連附件	<input type="checkbox"/> 工程部	<input type="checkbox"/> 連附件
<input type="checkbox"/> 採購部	<input type="checkbox"/> 連附件	<input type="checkbox"/> QS部	<input type="checkbox"/> 連附件	<input type="checkbox"/> 地盤管理	<input type="checkbox"/> 連附件	<input type="checkbox"/> 維修部	<input type="checkbox"/> 連附件

*發件人簽署:	*組別成員批核簽署:
傳遞編號: HK-2164	項目經理簽署: 

J-861 框架式幕牆鋁料模圖

SCALE 2:1



模號: X86653
名稱: 拉巴
合金狀態: 6063-T6
重量: 0.136 KG/M
V.F.: 28 mm

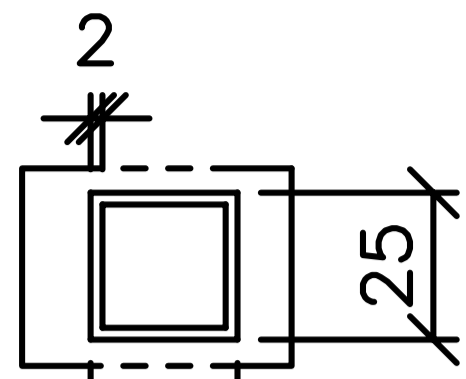

暫停
模號: K029
名稱: 25x25x2鋁通
合金狀態: 6063-T6
重量: 0.499 KG/M
V.F.: 100 mm

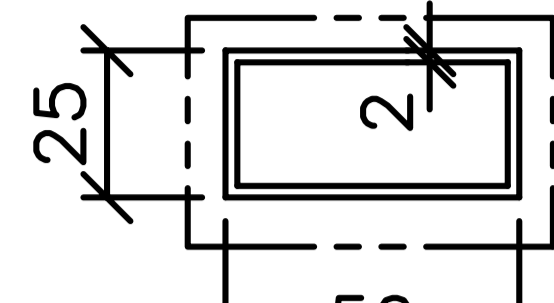

暫停
模號: 1783
名稱: 50x25x2鋁通
合金狀態: 6063-T6
重量: 0.770 KG/M
V.F.: 150 mm

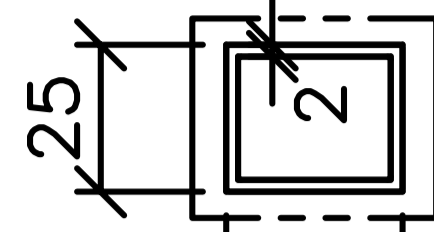

暫停
模號: X86655
名稱: 30x25x2鋁通
合金狀態: 6063-T6
重量: 0.553 KG/M
V.F.: 109 mm

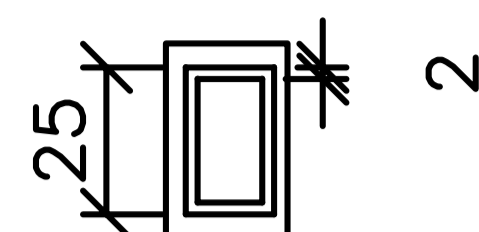

暫停
模號: X86664
名稱: 25x15x2鋁通
合金狀態: 6063-T6
重量: 0.390 KG/M
V.F.: 80 mm

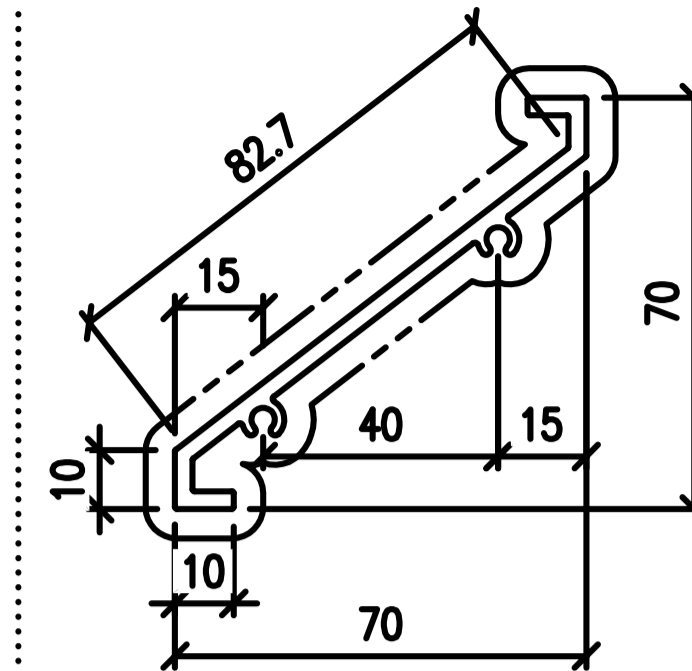

模號: X86573
名稱: 70百葉
合金狀態: 6063-T6
重量: 1.040 KG/M
V.F.: 273 mm

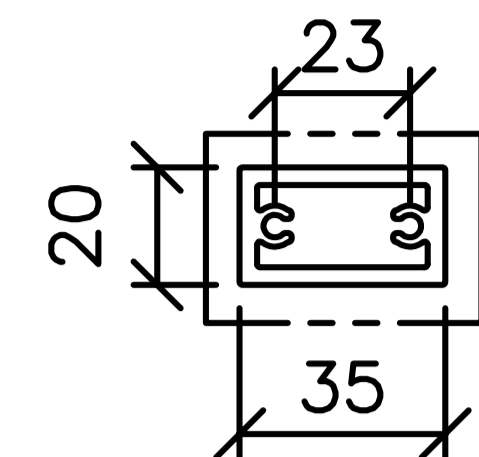

模號: X86641
名稱: 35x20柵格
合金狀態: 6063-T6
重量: 0.916 KG/M
V.F.: 109 mm

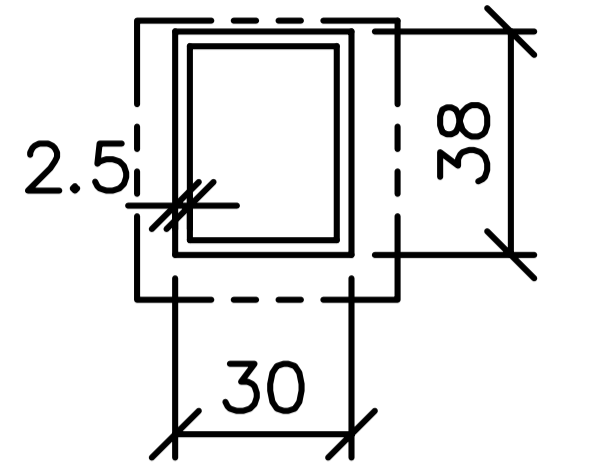

模號: 1561
名稱: 38x30x2.5鋁通
合金狀態: 6063-T6
重量: 0.850 KG/M
V.F.: 136 mm

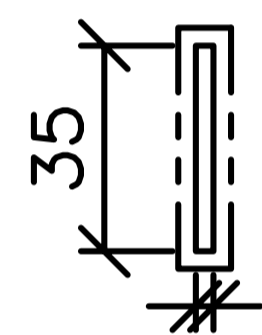

模號: C137
名稱: 35X3鋁巴
合金狀態: 6063-T6
重量: 0.283 KG/M
V.F.: 76 mm

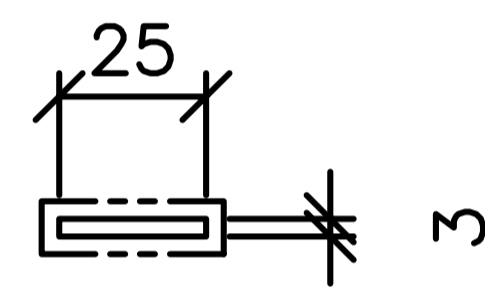

(柵格百葉頂橫收口用)
模號: B1503
名稱: 25X3鋁巴
合金狀態: 6063-T6
重量: 0.202 KG/M
V.F.: 56 mm

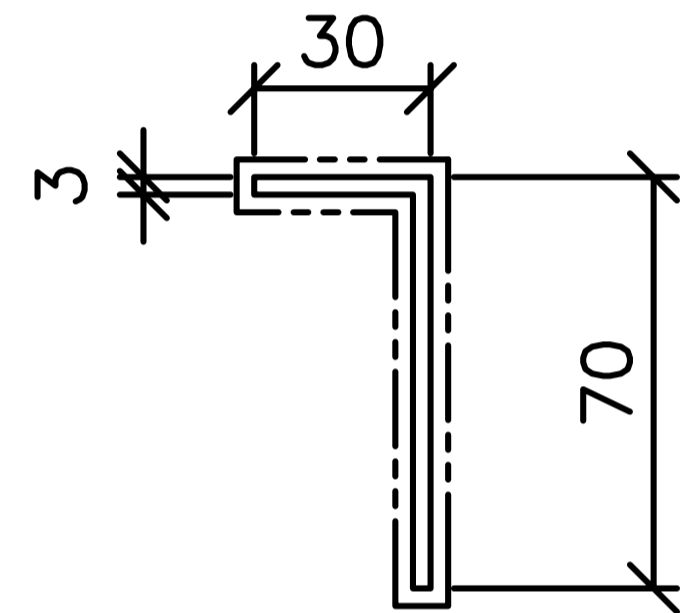

模號: N647
名稱: 70X30X3鋁角
合金狀態: 6063-T6
重量: 0.788 KG/M
V.F.: 200 mm

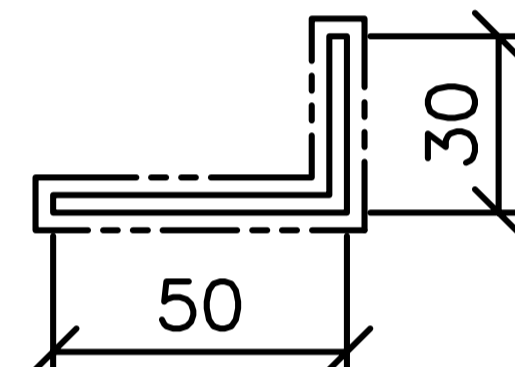

(用70X30X3鋁角削成
50X30X3鋁角)
模號: N647
名稱: 50X30X3鋁角
合金狀態: 6063-T6
重量: 0.788 KG/M
V.F.: 160 mm

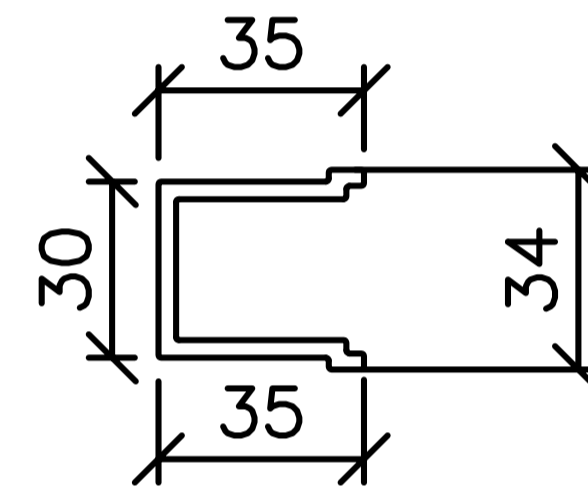

模號: X86642
名稱: 欄河槽
合金狀態: 6063-T6
重量: 0.792 KG/M
V.F.: 0 mm

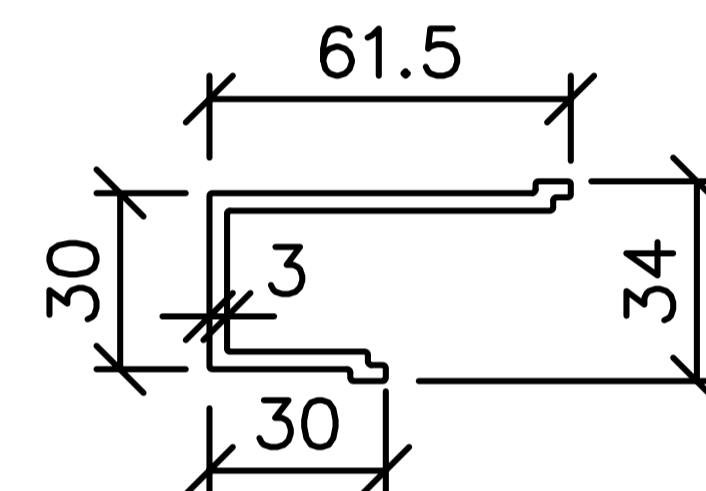

模號: X86643
名稱: 欄河槽(轉角用)
合金狀態: 6063-T6
重量: 0.967 KG/M
V.F.: 0 mm

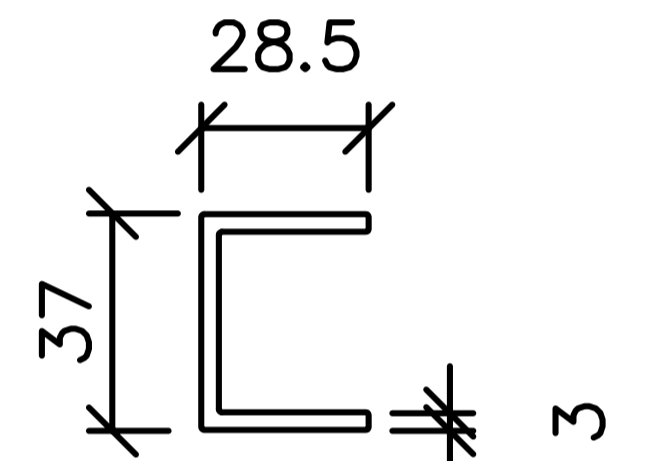

模號: X86644
名稱: 37X28.5X3鋁槽
合金狀態: 6063-T6
重量: 0.712 KG/M
V.F.: 0 mm

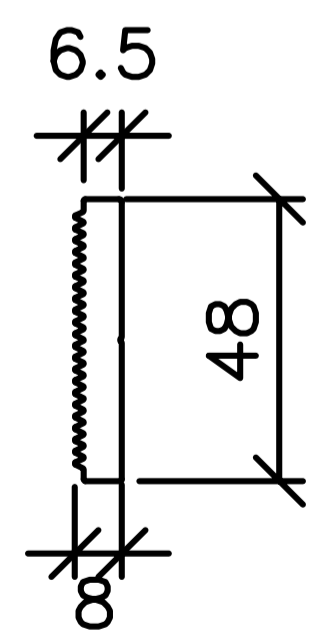

模號: X86634
名稱: 48鋁介子
合金狀態: 6061-T6
重量: 0.934 KG/M
V.F.: 0 mm

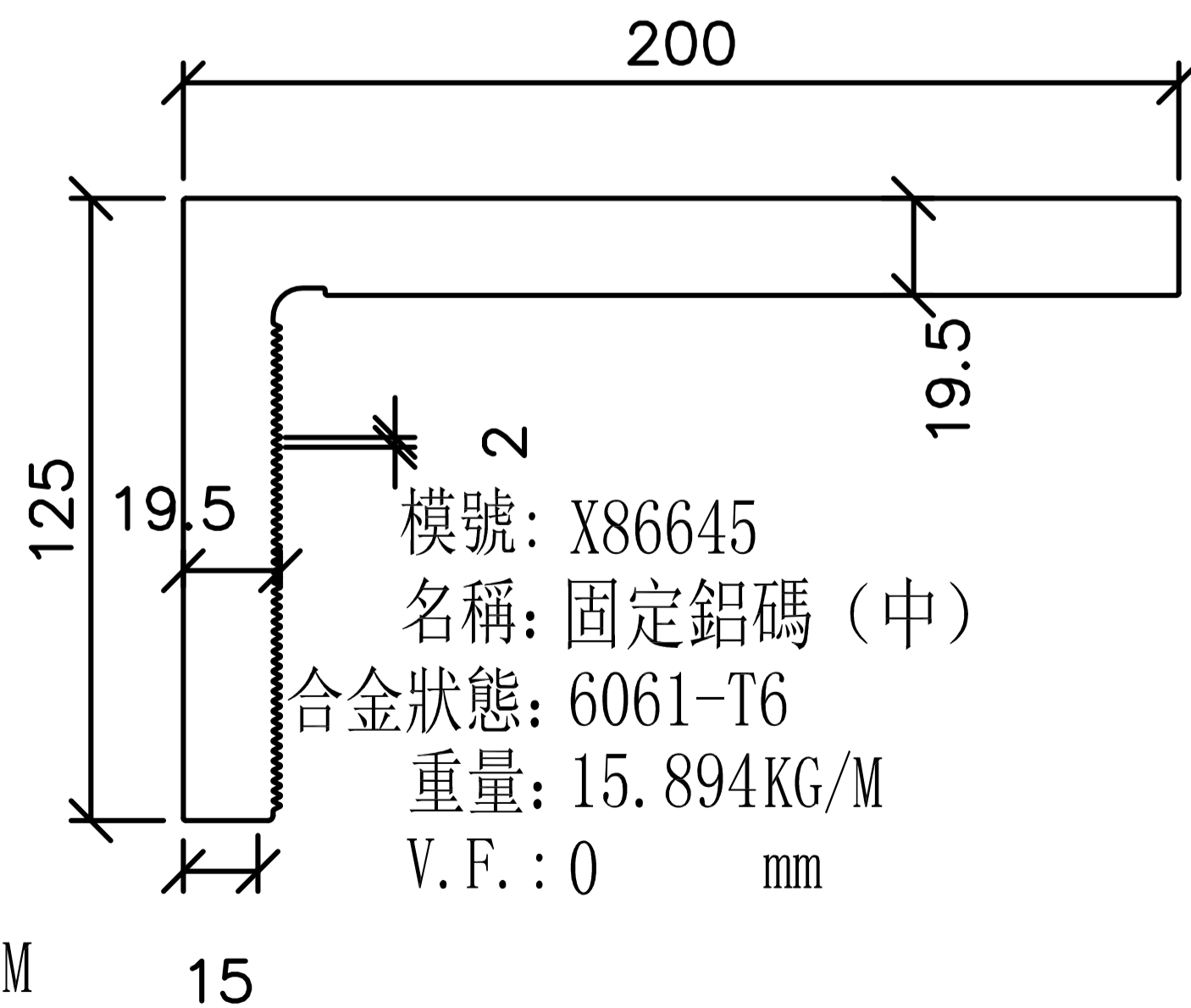

模號: X86645
名稱: 固定鋁碼(中)
合金狀態: 6061-T6
重量: 15.894KG/M
V.F.: 0 mm

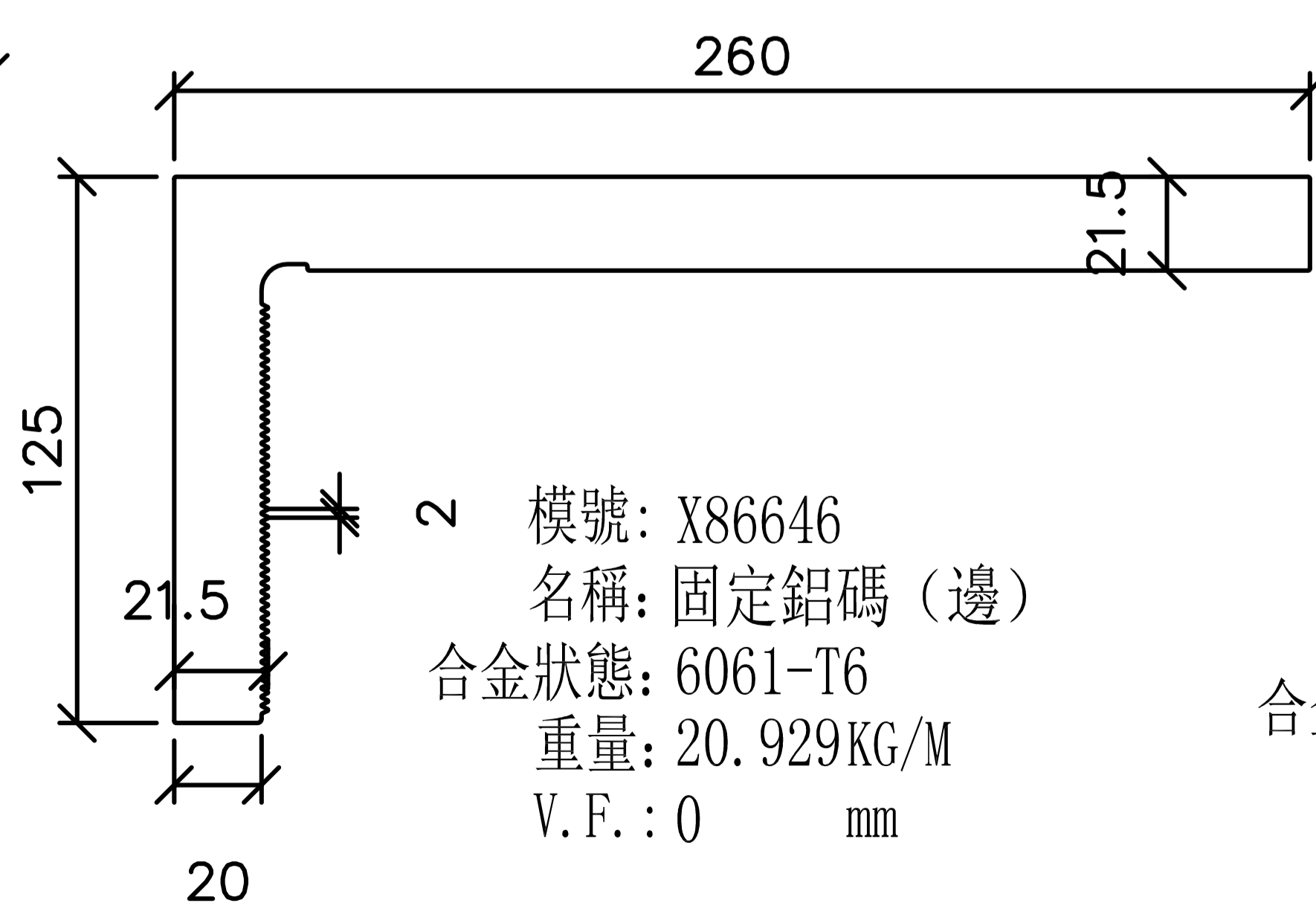

模號: X86646
名稱: 固定鋁碼(邊)
合金狀態: 6061-T6
重量: 20.929KG/M
V.F.: 0 mm

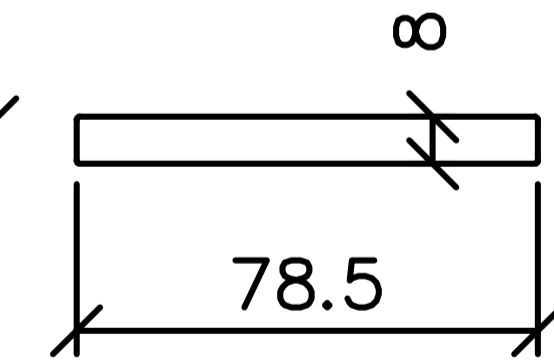

(用X86649削成)
(生梗企用套芯1)
模號: 0
名稱: 78.5x8鋁巴
合金狀態: 6061-T6
重量: 1.701 KG/M
V.F.: 0 mm

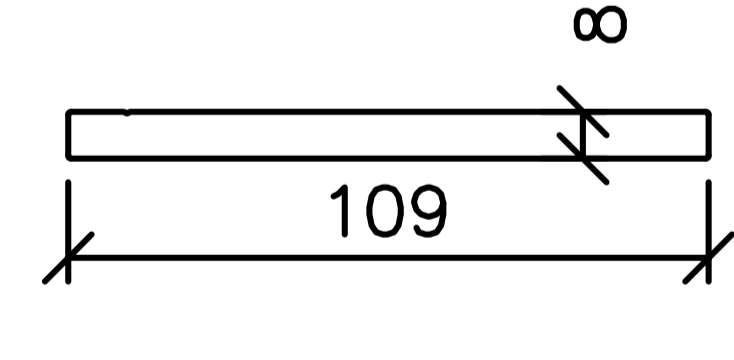

(用X86649削成)
(生梗企用套芯2)
模號: 0
名稱: 109x8鋁巴
合金狀態: 6061-T6
重量: 2.362 KG/M
V.F.: 0 mm

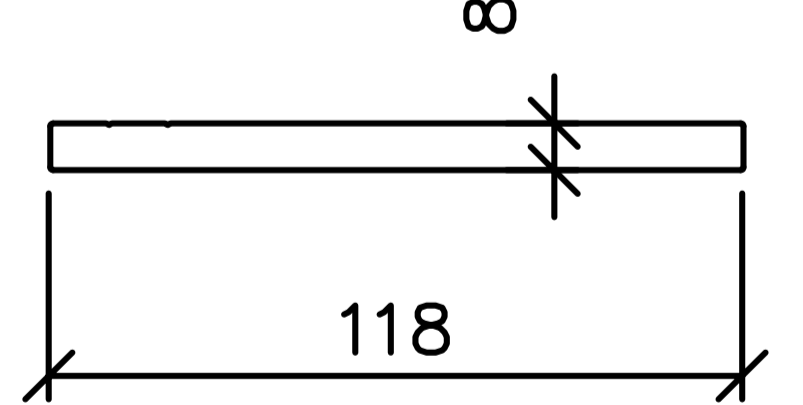

(雙梗企用套芯)
模號: X86649
名稱: 118x8鋁巴
合金狀態: 6061-T6
重量: 2.557 KG/M
V.F.: 0 mm

 美特鋁質有限公司 MIDI Aluminium Fabricator Ltd.	工程號: J-861	計算:	鄭相芬/匡藝潔	日期:	2024.10.20	送呈:	施哥
	地盤名稱: 己連拿利	核對:	謝永林	日期:	2024.11.04	副本:	
鋁型材B.M.表	項目類別: 框架式幕牆	批准:		日期:		此BM依據第2版大圖計算	
	A/C Code:	有顏色鋁料(Kg):	79200.98	無顏色鋁料(Kg):	16316.23	V.F總(米 ²):	7113.59

序號	修改標示	物料編號	鋁料名稱	顏色	合金狀態	長度 (mm)	數量 (支)			重量(Kgs)		V.F.(米 ²)		備注
							實用	後備	總數	Kg/M	總重量	米 ² /米	Total_V.F.	
13	B訂料	X86631	生玉料 (雙玻)	UCT207124XL-3	6063-T6	5800	342	13	355	1.599	3292.358	0.197	405.623	
14	B訂料	X86632	生玉料 (蝴蝶窗)	UCT207124XL-3	6063-T6	5800	12	2	14	1.609	130.651	0.189	15.347	
15	B訂料	X86636	玻璃扣蓋	UCT207124XL-3	6063-T6	5800	997	28	1025	0.823	4892.735	0.119	707.455	企料梗窗位配用
15a	B訂料	X86636	玻璃扣蓋	UCT207124XL-3	6063-T6	5800	736	19	755	0.823	3603.917	0.119	521.101	橫料改分離式配用
16	B訂料	X86637	玻璃扣蓋 (膠條款)	UCT207124XL-3	6063-T6	5800	342	13	355	0.862	1774.858	0.128	263.552	生窗位配用
17	B訂料	X86638	玻璃扣蓋 (蝴蝶窗)	UCT207124XL-3	6063-T6	5800	12	2	14	0.801	65.041	0.119	9.663	
18	B訂料	X86653	拉巴	UCT207124XL-3	6063-T6	5800	241	19	260	0.136	204.334	0.028	42.224	窗玉用
19	B暫停	K029	25x25x2鋁通	木紋	6063-T6	5800	142	8	150	0.499	433.817	0.100	87.000	背板位用
20	B暫停	1783	50x25x2鋁通	木紋	6063-T6	5800	289	11	300	0.770	1339.174	0.150	261.000	背板位用
21	B暫停	X86655	30x25x2鋁通	木紋	6063-T6	5800	585	15	600	0.553	1924.440	0.109	379.320	背板位用
22	B暫停	X86664	15x25x2鋁通	木紋 T6	6063-T6	5800	741	19	760	0.390	1719.120	0.080	352.640	背板位用
23	C修改	X86573	70百葉	UCT207124XL-3	6063-T6	5800	53	7	60	1.040	361.920	0.273	95.004	柵格百葉
24	B訂料	X86641	35x20柵格	UCT207124XL-3	6063-T6	5800	92	8	100	0.916	531.280	0.109	63.220	柵格百葉
25	B訂料	1561	38x30x2.5鋁通	UCT207124XL-3	6063-T6	5800	18	3	21	0.850	103.530	0.136	16.565	35x20柵格企料用
26	B訂料	B1503	25x3mm鋁巴	UCT207124XL-3	6063-T6	5800	54	6	60	0.202	70.296	0.056	19.488	柵格百葉企橫壓巴
27	B訂料	C137	35x3mm鋁巴	UCT207124XL-3	6063-T6	5800	18	2	20	0.283	32.828	0.076	8.816	柵格百葉企用
28	B訂料	N647	70X30X3鋁角	UCT207124XL-3	6063-T6	5800	18	2	20	0.788	91.408	0.2	23.200	柵格百葉企用
29	B訂料	N647	50X30X3鋁角	UCT207124XL-3	6063-T6	5800	2	1	3	0.788	13.711	0.2	3.480	用70X30X3鋁角削成
30	A放行	X86642	欄河槽	鉻化	6063-T6	5800	25	3	28	0.792	128.621	0	0.000	
31	A放行	X86643	欄河槽 (轉角用)	鉻化	6063-T6	5800	2	1	3	0.967	16.826	0	0.000	