



工程指示 / 要求簡箋 ENGINEER INSTRUCTIONS(E.I.)

工程指示編號:	EI- 8500	修改版本:	A
	HK- 1971		
工程編號:	J 861	工程名稱:	己連拿利
收件人:	Maggie	發件人:	細佬
工程項目:	繪畫模圖 - 平台GlassWall	日期:	31/10/2024

<input type="checkbox"/> 原合約工程包	<input type="checkbox"/> 原合約工程加 / 減脹 QT-	<input type="checkbox"/> 新工程報價 QT-
---------------------------------	--	------------------------------------

信件批核號碼/圖紙參考編號:	批核模具圖紙編號:
客戶指示附件:	管理內部批簽署:

<input type="checkbox"/> 初步鋁料 B.M.	<input type="checkbox"/> 加工拆圖, 然後生產	<input type="checkbox"/> 尺寸表
<input type="checkbox"/> 正式鋁料 B.M.	<input type="checkbox"/> 技術上資料/指示	<input type="checkbox"/> 報價
<input type="checkbox"/> 配件 B.M.	<input type="checkbox"/> 樣辦或貨品說明書	<input type="checkbox"/> 分判合約
<input type="checkbox"/> 其他:		

內容: 請按附頁圖紙, 安排繪畫模圖; 圖紙的CAD檔, 請見如下連結: J:\midi_sharepoint\Public\to_hk\maggie\J861\EI8500A_HK1971_C20241106-CAD
完成上列要求日期: 06/11/2024

國內

<input type="checkbox"/> 生產技術總監	<input type="checkbox"/> 連附件	<input type="checkbox"/> 技術部	<input type="checkbox"/> 連附件	<input type="checkbox"/> 生產部	<input type="checkbox"/> 連附件
<input type="checkbox"/> 採購部	<input type="checkbox"/> 連附件	<input checked="" type="checkbox"/> 生產統籌部	<input checked="" type="checkbox"/> 連附件	<input type="checkbox"/> 報關組	<input type="checkbox"/> 連附件
<input checked="" type="checkbox"/> 質檢部	<input checked="" type="checkbox"/> 連附件	<input type="checkbox"/> 會計部	<input type="checkbox"/> 連附件	<input type="checkbox"/> 機械設計部	<input type="checkbox"/> 連附件
<input type="checkbox"/> 香港辦	<input type="checkbox"/> 連附件	<input type="checkbox"/> 其他:			

香港

<input type="checkbox"/> 行政部	<input type="checkbox"/> 連附件	<input type="checkbox"/> 會計部	<input type="checkbox"/> 連附件	<input type="checkbox"/> 統籌部	<input type="checkbox"/> 連附件	<input type="checkbox"/> 工程部	<input type="checkbox"/> 連附件
<input type="checkbox"/> 採購部	<input type="checkbox"/> 連附件	<input type="checkbox"/> QS部	<input type="checkbox"/> 連附件	<input type="checkbox"/> 地盤管理	<input type="checkbox"/> 連附件	<input type="checkbox"/> 維修部	<input type="checkbox"/> 連附件

*發件人簽署: 細佬	*組別成員批核簽署:
傳遞編號: HK-1971	項目經理簽署: 

CUSTOMER	HONGKONG CO.	CUSTOMER APPROVAL	CUST PART NO.	X86675
			SECTION NO.	-

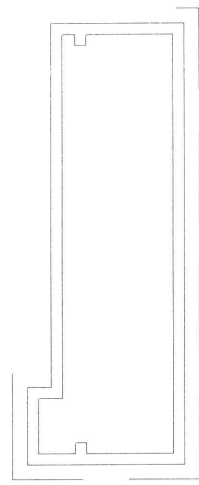
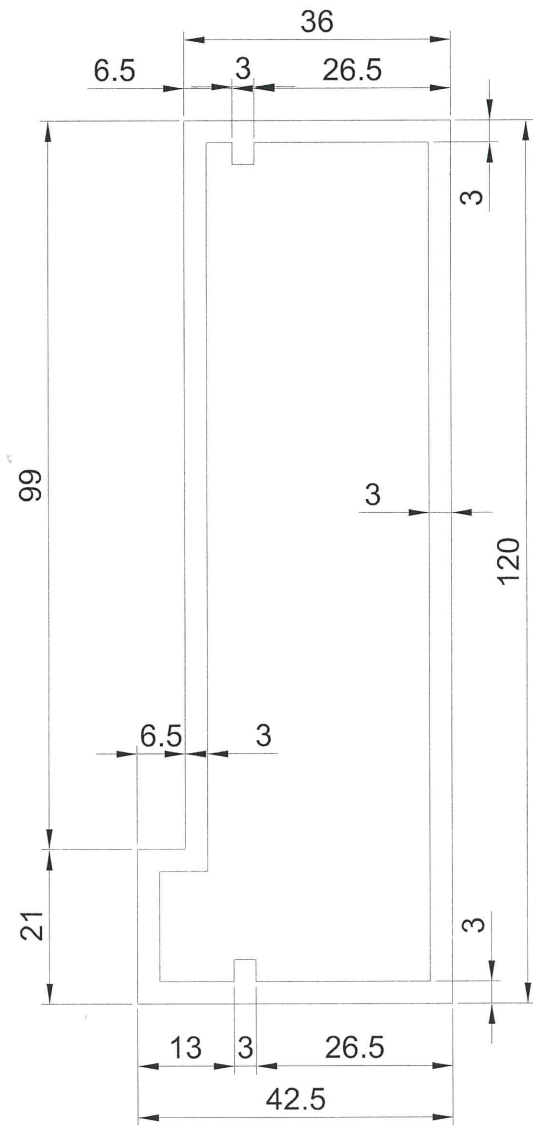

V.F

SCALE 2:1



SIGNATURE GRADEING	HIGH SIGNATURE GRADEING	UNSPECIFIED THICKNESS	3.0±0.2	PERIMETER (MM)	325	STANDARD	GB 5237.1-2004	SCALE	1:1	
AREA (SQ MM)	957	UNSPECIFIED CORNERS	R0.3	SURFACE AREA	190	ALLOY	6063-T6	PAGE OF		
MASS (KG/M)	2.593	DRAWA	-	DATE	24/10/30	APPELLATION				
		STANDA-RDIZATION		DATE						
		TO SIGN		DATE						
		AUDITING		DATE						
MARKER	MODIFY	FILE NO	SIGNATURE	DATE	APPROV	DATE	MIDI ALUMINIUM FABRICATOR LTD			