



工程指示 / 要求簡箋 ENGINEER INSTRUCTIONS(E.I.)

工程指示編號:	EI- 8389	修改版本:	-
	HK- NIL		
工程編號:	J 861	工程名稱:	己連拿利
收件人:	Maggie	發件人:	細佬
工程項目:	Cast-in Embed for Curtain Wall at Tower (2/F 至 15/F)	日期:	30/09/2024

<input type="checkbox"/> 原合約工程包	<input type="checkbox"/> 原合約工程加 / 減賬 QT-	<input type="checkbox"/> 新工程報價 QT-
---------------------------------	--	------------------------------------

信件批核號碼/圖紙參考編號:	批核模具圖紙編號:
客戶指示附件:	管理內部批簽署:

<input type="checkbox"/> 初步鋁料 B.M.	<input type="checkbox"/> 加工拆圖, 然後生產	<input type="checkbox"/> 尺寸表
<input type="checkbox"/> 正式鋁料 B.M.	<input type="checkbox"/> 技術上資料/指示	<input type="checkbox"/> 報價
<input type="checkbox"/> 配件 B.M.	<input type="checkbox"/> 樣辦或貨品說明書	<input type="checkbox"/> 分判合約
<input type="checkbox"/> 其他:		

內容: 請按附頁生產預埋碼,按地盤要求時間和分樓層(附頁有樓層分佈表)送地盤。 廠驗焊:100%目測,10%磁粉 驗焊報告名:Cast-in Embed for Curtain Wall at Tower 給T1郭立輝:BD要求T1在廠監督
完成上列要求日期: 25/10/2024

國內

<input type="checkbox"/> 生產技術總監	<input type="checkbox"/> 連附件	<input type="checkbox"/> 技術部	<input type="checkbox"/> 連附件	<input type="checkbox"/> 生產部	<input type="checkbox"/> 連附件
<input type="checkbox"/> 採購部	<input type="checkbox"/> 連附件	<input type="checkbox"/> 生產統籌部	<input type="checkbox"/> 連附件	<input type="checkbox"/> 報關組	<input type="checkbox"/> 連附件
<input type="checkbox"/> 質檢部	<input type="checkbox"/> 連附件	<input type="checkbox"/> 會計部	<input type="checkbox"/> 連附件	<input type="checkbox"/> 機械設計部	<input type="checkbox"/> 連附件
<input type="checkbox"/> 香港辦	<input type="checkbox"/> 連附件	<input type="checkbox"/> 其他:			

香港

<input type="checkbox"/> 行政部	<input type="checkbox"/> 連附件	<input type="checkbox"/> 會計部	<input type="checkbox"/> 連附件	<input type="checkbox"/> 統籌部	<input type="checkbox"/> 連附件	<input type="checkbox"/> 工程部	<input type="checkbox"/> 連附件
<input type="checkbox"/> 採購部	<input type="checkbox"/> 連附件	<input type="checkbox"/> QS部	<input type="checkbox"/> 連附件	<input type="checkbox"/> 地盤管理	<input type="checkbox"/> 連附件	<input type="checkbox"/> 維修部	<input type="checkbox"/> 連附件

*發件人簽署:	*組別成員批核簽署:
傳遞編號:	項目經理簽署: 

 美特鋁質 有限公司 MIDI Aluminium Fabricator Ltd.		工程號:	J-861	計算:	鄭相芬	日期:	2024/9/27		送呈:		
		地盤名稱:	己連拿利	核對:	謝永林	日期:	2024/9/27		副本:		
地盤用鐵件BM表		項目類別:	幕牆 (預埋碼)	批准:		日期:					
		修改版次:		A/C Code:		鐵件總重量KG:		3114.054			
序號	修改內容	鐵件圖號	鐵件名稱	顏色	實用	後備	總數	單位	單件/件 (kg)	總重量 (kg)	備注
1		EM01	預埋鐵件組合碼	熱浸鋅	137	7	144	件	2.619	377.108	
2		EM02	預埋鐵件組合碼	熱浸鋅	244	9	253	件	1.912	483.814	
3		EM03	預埋鐵件組合碼	熱浸鋅	4	1	5	件	2.725	13.624	
4		EM04	預埋鐵件組合碼	熱浸鋅	366	9	375	件	5.658	2121.855	
5		EM05	預埋鐵件組合碼	熱浸鋅	4		4	件	8.721	34.885	
6		EM06	預埋鐵件組合碼	熱浸鋅	20	2	22	件	3.762	82.768	
7		EM07	預埋鐵件組合碼	熱浸鋅	4		4	件	3.354	13.414	
7				合計:		28	807	件		3114.054	

樓層分佈表

J861預埋碼數量

序號	圖號	樓層	EM01	EM02	EM03	EM04	EM05	EM06	EM07	總數	備注
1	861-SD-CW-7001	2/F				46	4		4	54	
2	861-SD-CW-7002	3/F	15	35	2	30		2		84	
3	861-SD-CW-7003	5/F	13	23		32		2		70	
4		6/F	13	23		32		2		70	
5		7/F	13	23		32		2		70	
6		8/F	13	23		32		2		70	
7		9/F	13	23		32		2		70	
8		10/F	13	23		32		2		70	
9		11/F	13	23		32		2		70	
10		12/F	13	23		32		2		70	
11	861-SD-CW-7004	15/F	18	25	2	34		2		81	
		後備	7	9	1	9		2		28	
13		實用合計：	144	253	5	375	4	22	4	807	

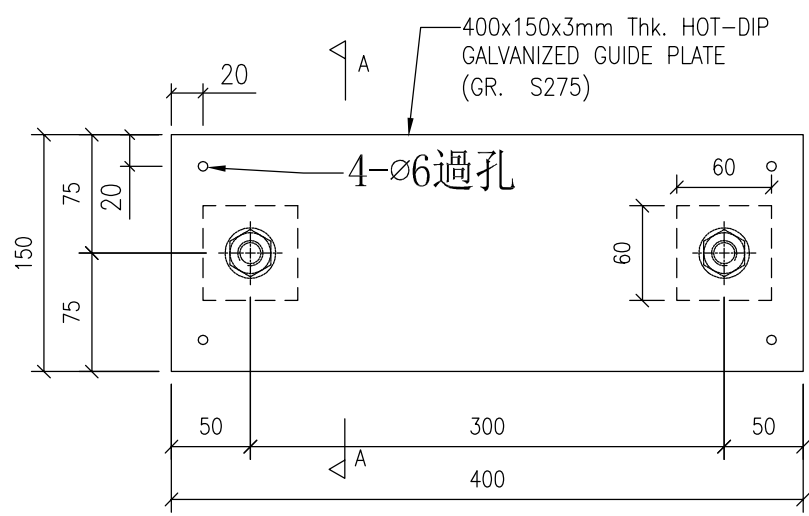

1 G.M.S. EMBED
0021 PLAN VIEW

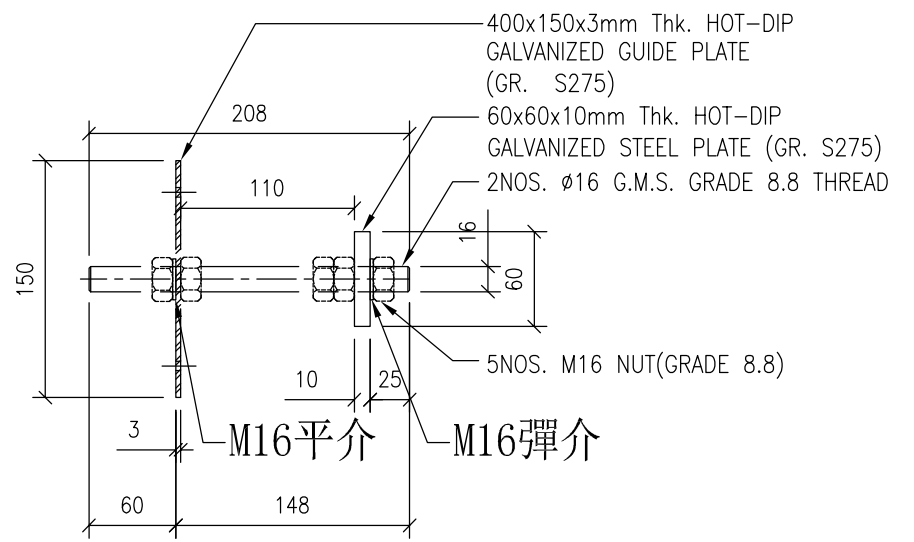

A G.M.S. EMBED
- END VIEW

CAST-IN TYPE: EM01 DESCRIPTION: 400x150x3mm Thk. HOT-DIP GALVANIZED GUIDE PLATE (GR. S275) W/ ø16mm GRADE 8.8 G.M.S. THREAD

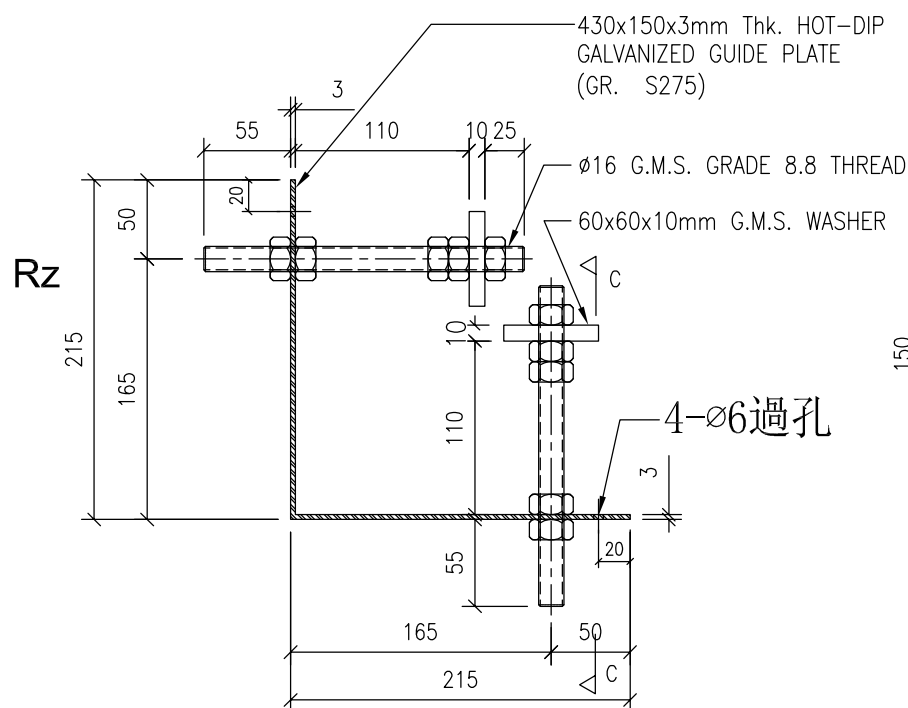

3 G.M.S. EMBED
0021 PLAN VIEW

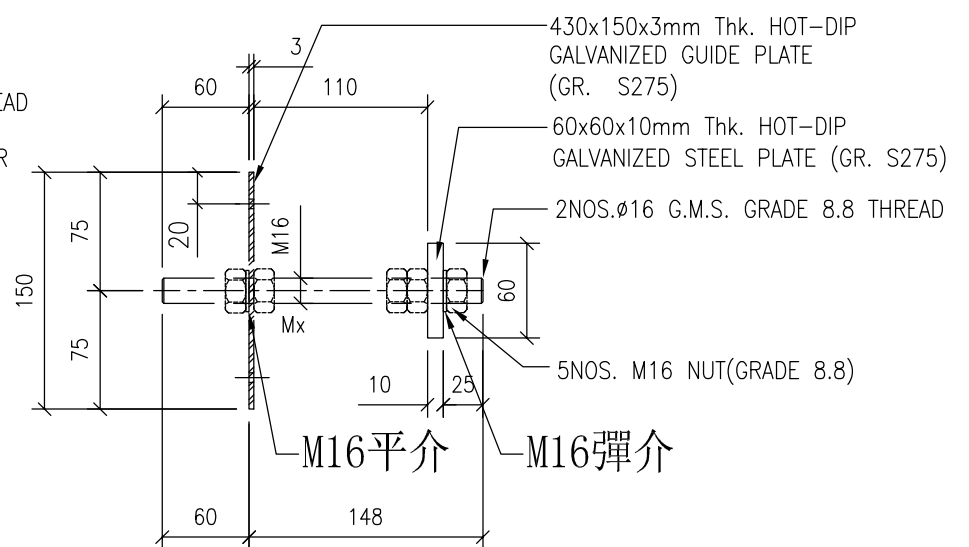

C G.M.S. EMBED
- END VIEW

CAST-IN TYPE: EM03 DESCRIPTION: 430x150x3mm Thk. HOT-DIP GALVANIZED GUIDE PLATE (GR. S275) W/ ø16mm GRADE 8.8 G.M.S. THREAD

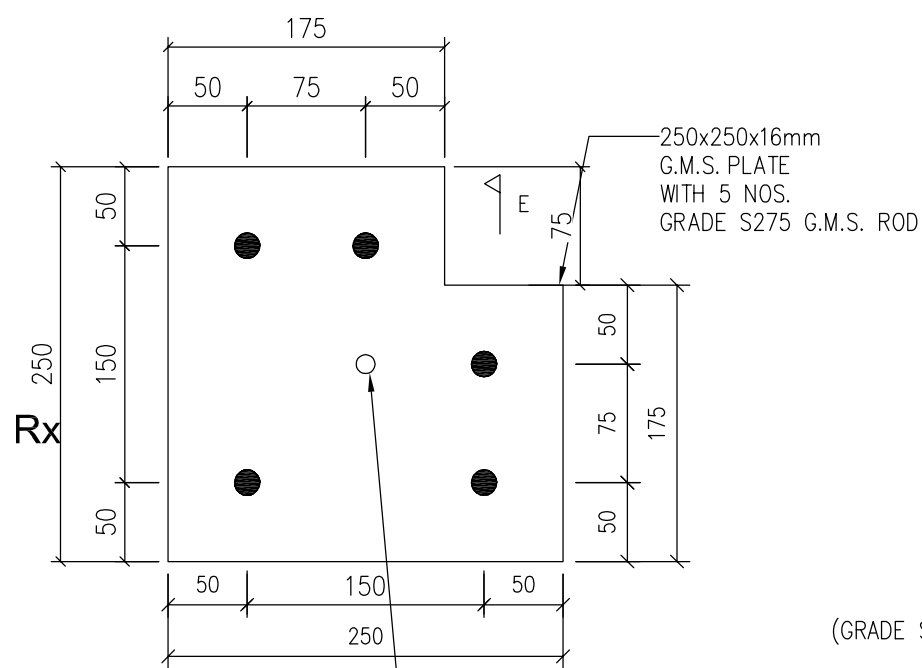

5 G.M.S. EMBED
0021 PLAN VIEW

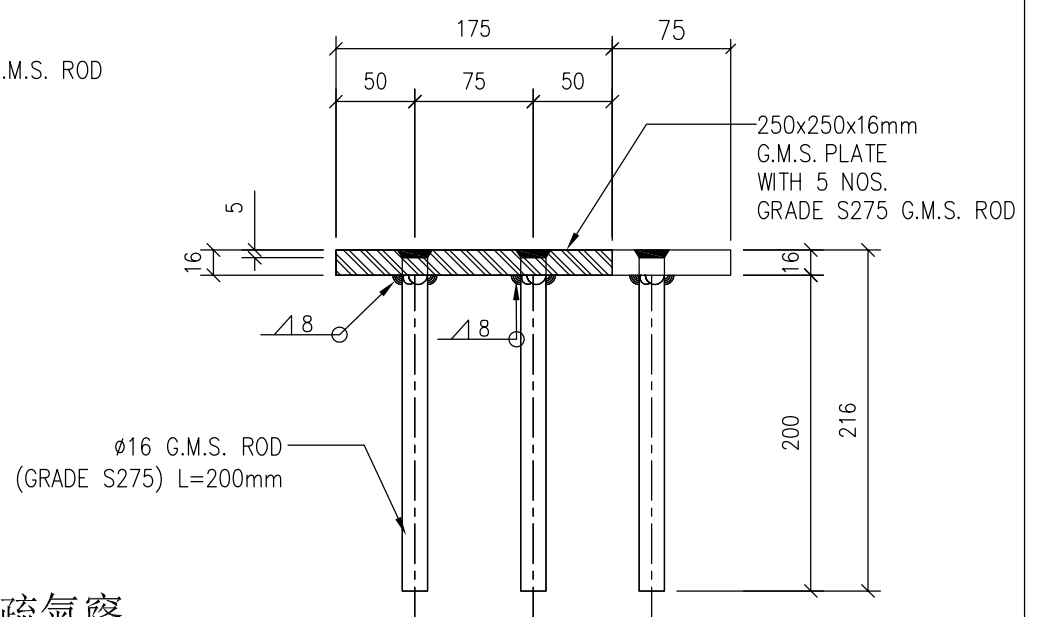

E G.M.S. EMBED
- END VIEW

在中央位置開直徑12疏氣窿

CAST-IN TYPE: EM05 DESCRIPTION: 250x250x16mm THK. G.M.S. PLATE W/ ø16mm GRADE S275 G.M.S. ROD

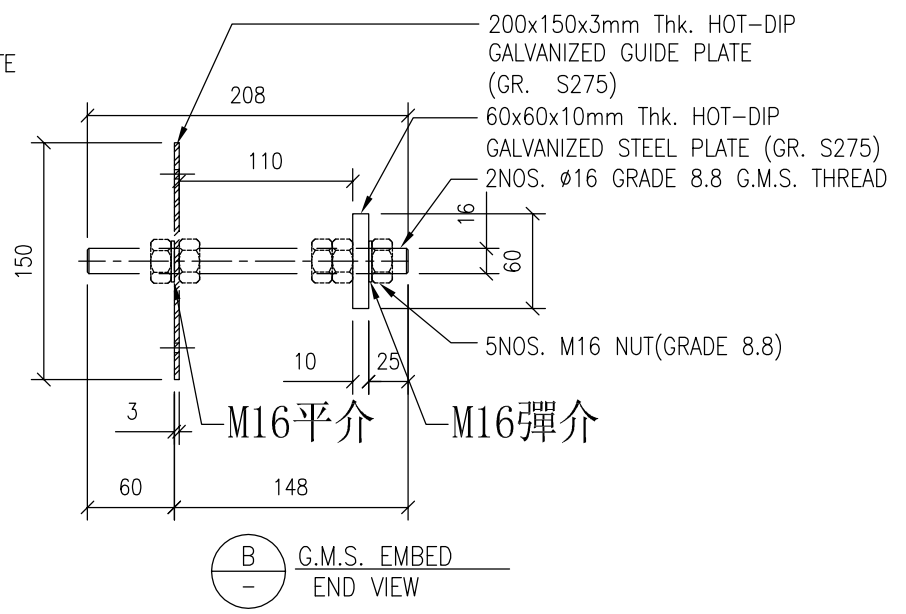
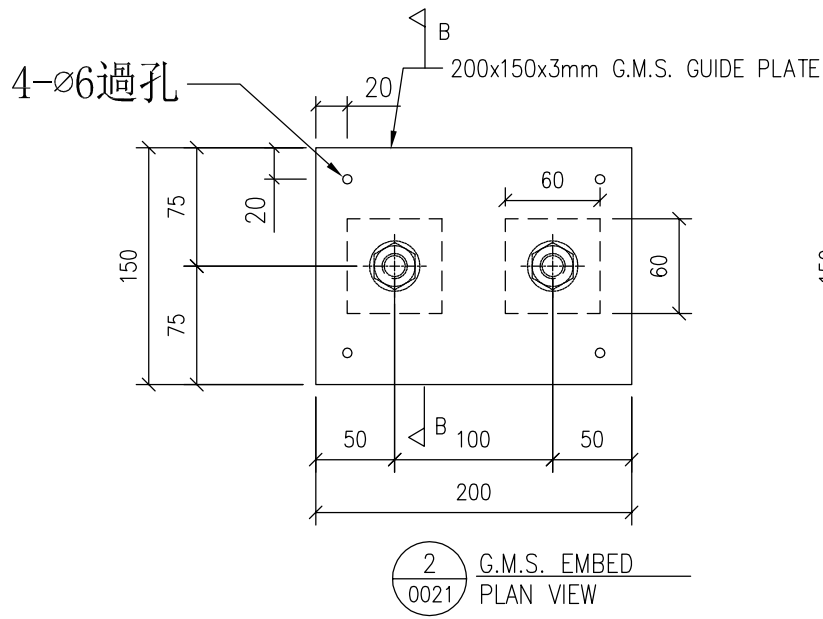

CAST-IN TYPE: EM02 DESCRIPTION: 200x150x3mm Thk. HOT-DIP GALVANIZED GUIDE PLATE (GR. S275) W/ ø16mm GRADE 8.8 G.M.S. THREAD

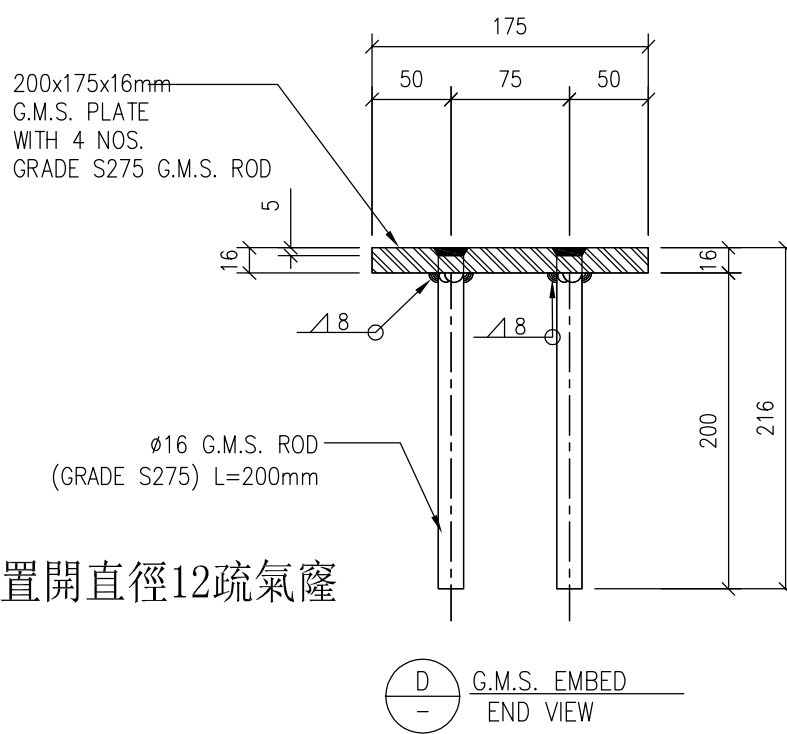
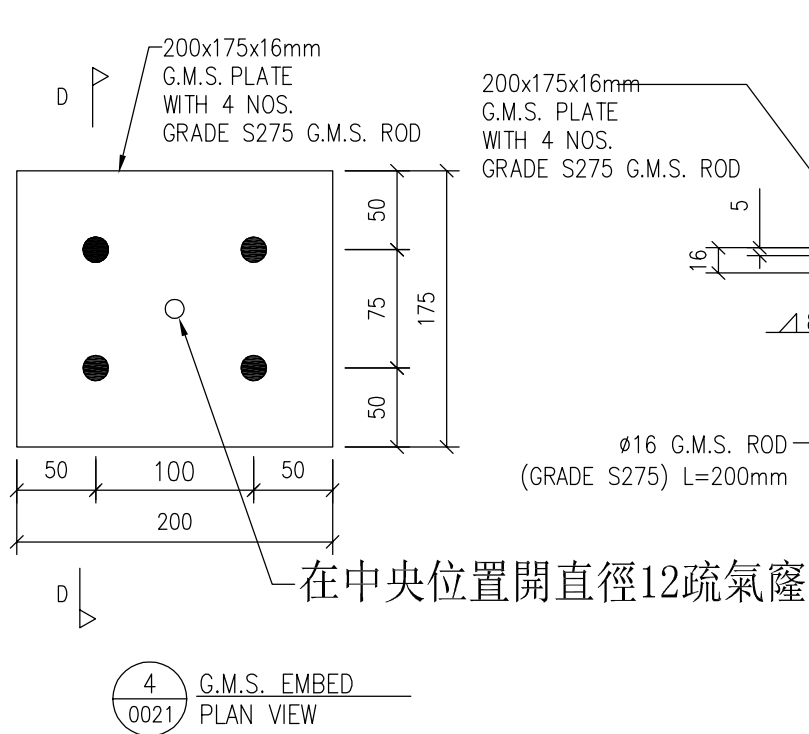

在中央位置開直徑12疏氣窿

CAST-IN TYPE: EM04 DESCRIPTION: 200x175x16mm THK. G.M.S. PLATE W/ ø16mm GRADE S275 G.M.S. ROD

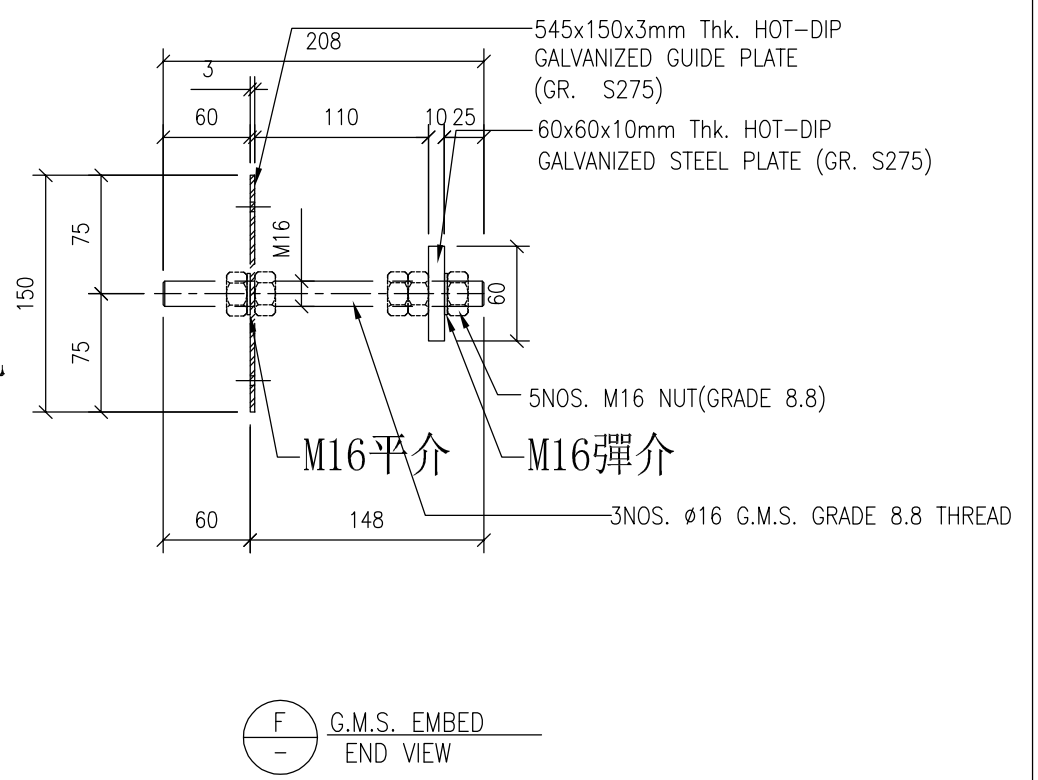
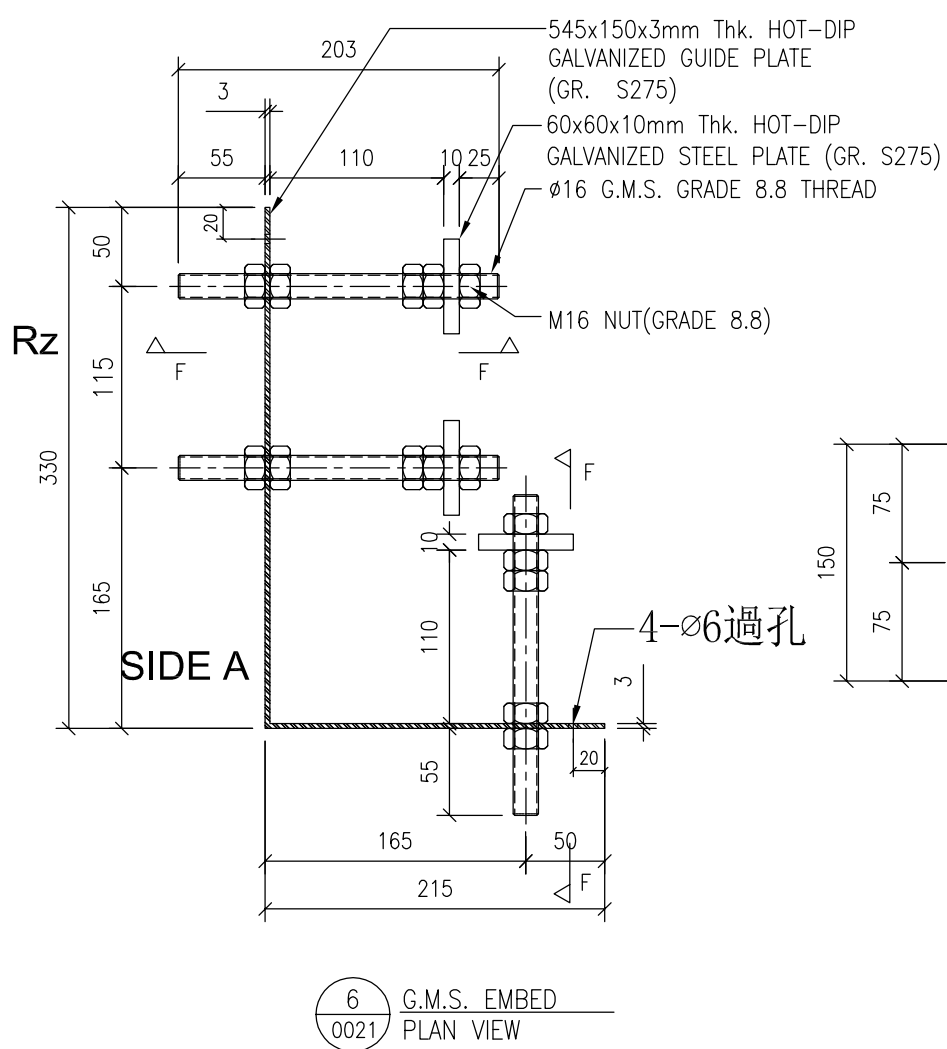

CAST-IN TYPE: EM06 DESCRIPTION: 545x150x3mm Thk. HOT-DIP GALVANIZED GUIDE PLATE (GR. S275) W/ ø16mm GRADE 8.8 G.M.S. THREAD

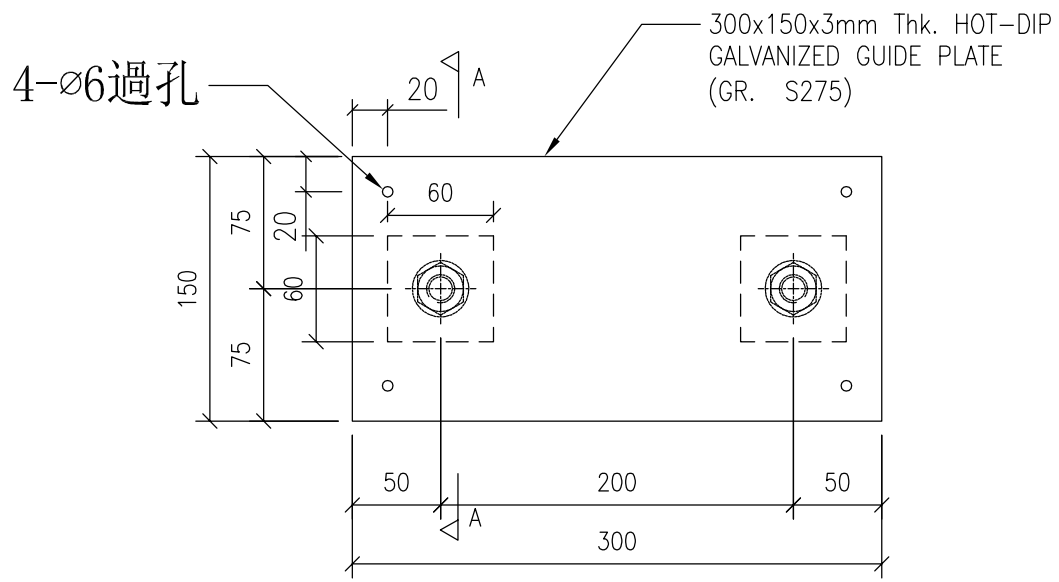

1 G.M.S. EMBED
0022 PLAN VIEW

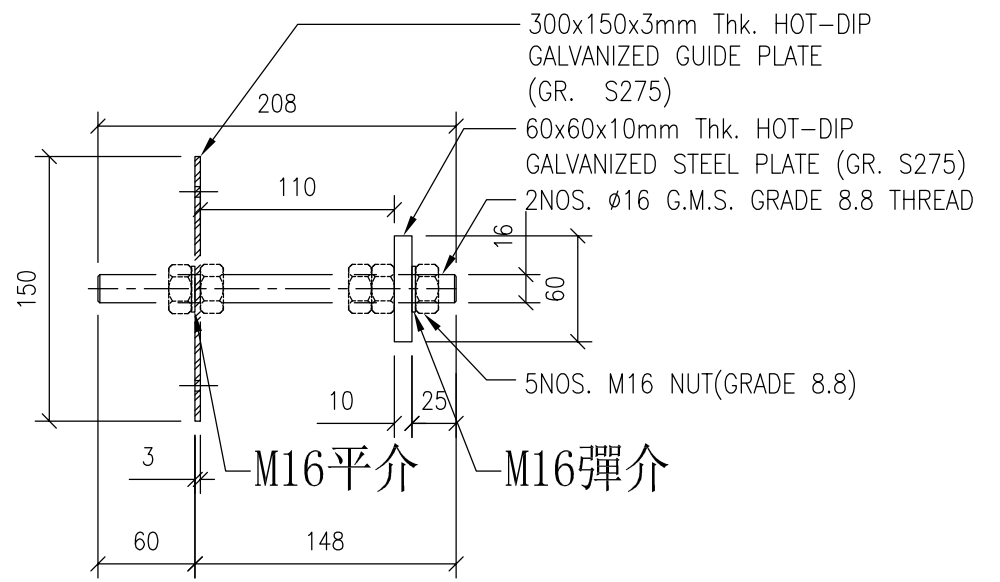

A G.M.S. EMBED
- END VIEW

CAST-IN TYPE: EM07

DESCRIPTION: 300x150x3mm Thk. HOT-DIP GALVANIZED GUIDE PLATE (GR. S275) W/ Ø16mm GRADE 8.8 G.M.S. THREAD