



工程指示 / 要求簡箋 ENGINEER INSTRUCTIONS(E.I.)

工程指示編號:	EI- 8371	修改版本:	-
	HK- NIL		
工程編號:	J 861	工程名稱:	己連拿利
收件人:	Maggie	發件人:	細佬
工程項目:	Cast-in Embed for BALCONY BALUSTRADE AT TOWER (地盤 用第一批五层)	日期:	25/09/2024

<input type="checkbox"/> 原合約工程包	<input type="checkbox"/> 原合約工程加 / 減賬 QT-	<input type="checkbox"/> 新工程報價 QT-
---------------------------------	------------------------------------------	------------------------------------

信件批核號碼/圖紙參考編號:	批核模具圖紙編號:
客戶指示附件:	管理內部批簽署:

<input type="checkbox"/> 初步鋁料 B.M.	<input type="checkbox"/> 加工拆圖, 然後生產	<input type="checkbox"/> 尺寸表
<input type="checkbox"/> 正式鋁料 B.M.	<input type="checkbox"/> 技術上資料/指示	<input type="checkbox"/> 報價
<input type="checkbox"/> 配件 B.M.	<input type="checkbox"/> 樣辦或貨品說明書	<input type="checkbox"/> 分判合約
<input type="checkbox"/> 其他:		

內容: 請按附頁生產預埋碼,按地盤要求時間送地盤。 廠驗焊:100%目測,10%磁粉 驗焊報告名:Embed Of Balcony Balustrade At Tower  給T1郭立輝: BD要求T1在廠監督  給技術部備注: 按T:\Jobs\J-861\6. Submission\2. BD Drawing\J-861 BD DRAWING FOR J-861 GB-EMBED 2024.08.30(revised by MC)圖制作加工圖
完成上列要求日期: 19/10/2024

國內

<input type="checkbox"/> 生產技術總監	<input type="checkbox"/> 連附件	<input type="checkbox"/> 技術部	<input type="checkbox"/> 連附件	<input type="checkbox"/> 生產部	<input type="checkbox"/> 連附件
<input type="checkbox"/> 採購部	<input type="checkbox"/> 連附件	<input type="checkbox"/> 生產統籌部	<input type="checkbox"/> 連附件	<input type="checkbox"/> 報關組	<input type="checkbox"/> 連附件
<input type="checkbox"/> 質檢部	<input type="checkbox"/> 連附件	<input type="checkbox"/> 會計部	<input type="checkbox"/> 連附件	<input type="checkbox"/> 機械設計部	<input type="checkbox"/> 連附件
<input type="checkbox"/> 香港辦	<input type="checkbox"/> 連附件	<input type="checkbox"/> 其他:			

香港

<input type="checkbox"/> 行政部	<input type="checkbox"/> 連附件	<input type="checkbox"/> 會計部	<input type="checkbox"/> 連附件	<input type="checkbox"/> 統籌部	<input type="checkbox"/> 連附件	<input type="checkbox"/> 工程部	<input type="checkbox"/> 連附件
<input type="checkbox"/> 採購部	<input type="checkbox"/> 連附件	<input type="checkbox"/> QS部	<input type="checkbox"/> 連附件	<input type="checkbox"/> 地盤管理	<input type="checkbox"/> 連附件	<input type="checkbox"/> 維修部	<input type="checkbox"/> 連附件

*發件人簽署:	*組別成員批核簽署:
傳遞編號:	項目經理簽署: 

		工程號:	J-861	計算:	LRA	日期:	2024/9/24		送呈:	施哥		
		地盤名稱:	己连拿利	核對:		日期:			副本:			
地盤用鐵件BM表		項目類別:		批准:		日期:						
BM編號:		修改版次:		A/C Code:		鐵件總重量KG:		1540.88				
序號	修改內容	鐵件圖號	鐵件名稱	顏色	新增	實用	後備	總數	單位	單件/件 (kg)	總重量 (kg)	備注
1		J861-EM01	預埋碼	熱鍍鋅	0	116	4	116	件	8.62	999.92	
2		J861-EM02	預埋碼	熱鍍鋅	0	46	4	46	件	11.76	540.96	
						合計:		162	件		1540.88	



美特鋁質有限公司  
MIDI Aluminium Fabricator Ltd.

類別		物料號	
制圖	LRA	2024/09/25	圖號
修改	—	—	數量
日期	—	—	單件重量 (KG)
	復核	—	—
	批准	—	—

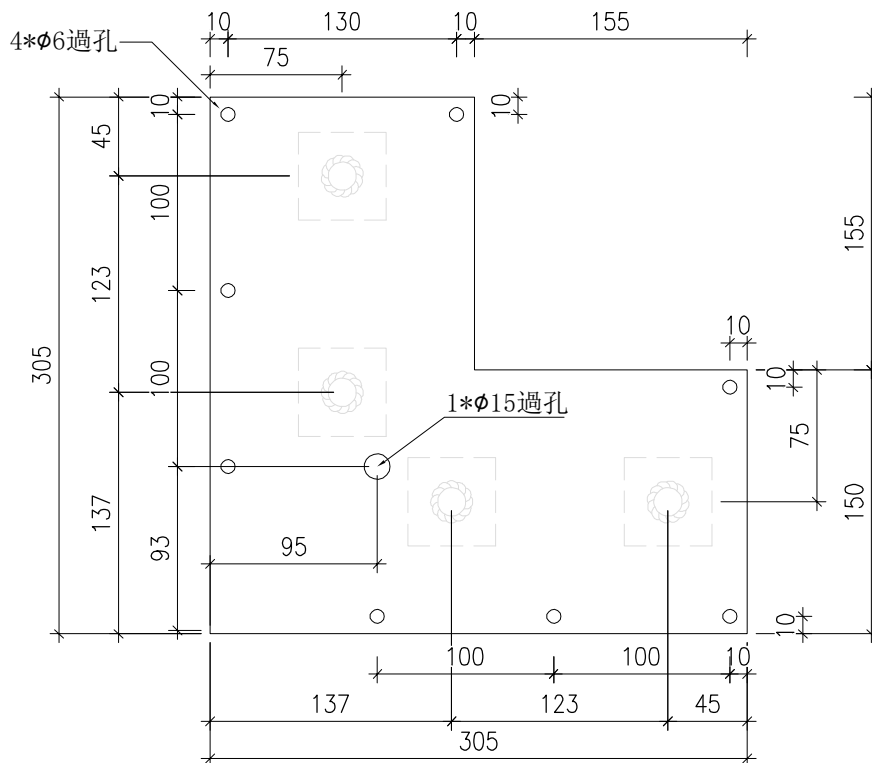
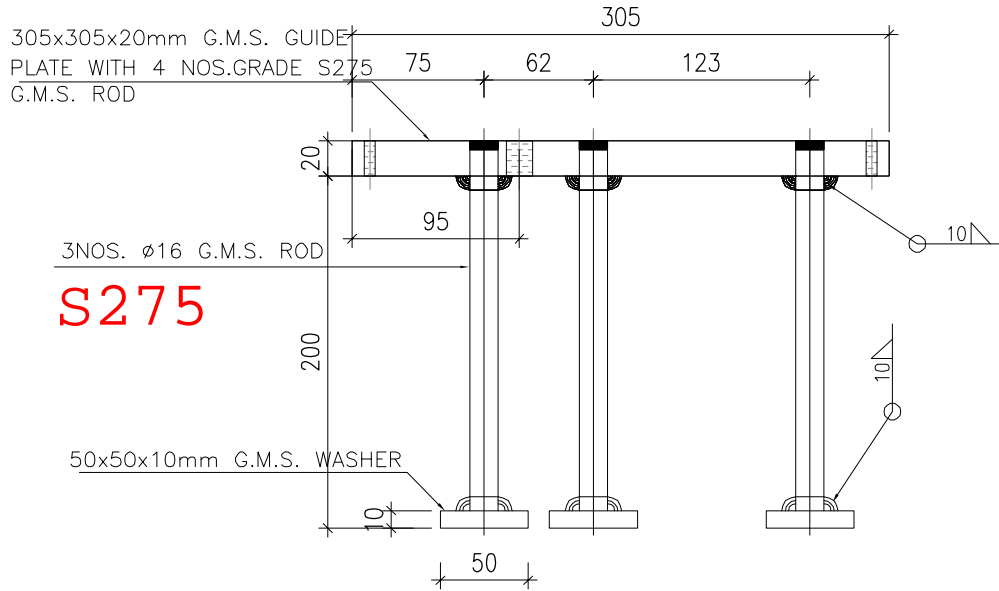

工程號	J-861	地盤	已连拿利	附 件	
名稱	預留碼 EM02		採用		—
材料	G.M.S.		地盤		✓
顏色	熱浸鋅		工廠		



美特鋁質有限公司  
MIDI Aluminium Fabricator Ltd.

類別		物料號		
制圖	LRA	2024/09/25	圖號	J861-EM01
修改	-	-	數量	-
日期	-	-	單件重量 (KG)	8.62

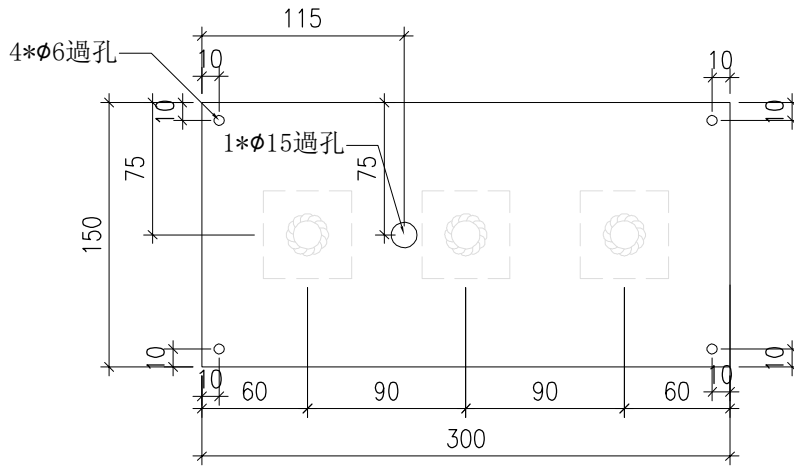
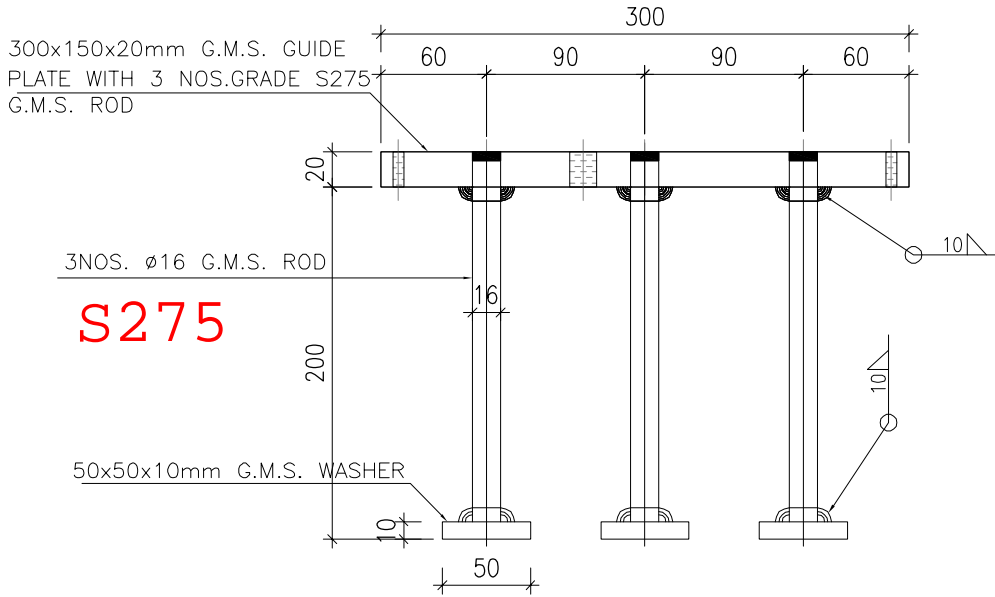

工程號	J-861	地盤	已達拿利	附 件	
名稱	預留碼 EM01		採用		-
材料	G.M.S.		地盤		✓
顏色	熱浸鋅		工廠		