



工程指示 / 要求簡箋 ENGINEER INSTRUCTIONS(E.I.)

工程指示編號:	EI- 8344	修改版本:	F
	HK- 0136		
工程編號:	J 861	工程名稱:	己連拿利
收件人:	Maggie	發件人:	細佬
工程項目:	修改模圖 - 幕牆	日期:	18/02/2025

<input type="checkbox"/> 原合約工程包	<input type="checkbox"/> 原合約工程加 / 減賬 QT-	<input type="checkbox"/> 新工程報價 QT-
---------------------------------	--	------------------------------------

信件批核號碼/圖紙參考編號:	批核模具圖紙編號:
客戶指示附件:	管理內部批簽署:

<input type="checkbox"/> 初步鋁料 B.M.	<input type="checkbox"/> 加工拆圖, 然後生產	<input type="checkbox"/> 尺寸表
<input type="checkbox"/> 正式鋁料 B.M.	<input type="checkbox"/> 技術上資料/指示	<input type="checkbox"/> 報價
<input type="checkbox"/> 配件 B.M.	<input type="checkbox"/> 樣辦或貨品說明書	<input type="checkbox"/> 分判合約
<input type="checkbox"/> 其他:		

內容: 請按附頁圖紙, 修改模圖; 圖紙的CAD檔, 請見如下連結: J:\midi_sharepoint\Public\to_hk\maggie\J861\EI8344F_HK0136-模圖CAD 備注: 根據2月17日東莞廠品控部MEMO意見修改
完成上列要求日期: 11/03/2025

國內

<input type="checkbox"/> 生產技術總監	<input type="checkbox"/> 連附件	<input checked="" type="checkbox"/> 技術部	<input checked="" type="checkbox"/> 連附件	<input type="checkbox"/> 生產部	<input type="checkbox"/> 連附件
<input type="checkbox"/> 採購部	<input type="checkbox"/> 連附件	<input checked="" type="checkbox"/> 生產統籌部	<input checked="" type="checkbox"/> 連附件	<input type="checkbox"/> 報關組	<input type="checkbox"/> 連附件
<input checked="" type="checkbox"/> 質檢部	<input checked="" type="checkbox"/> 連附件	<input type="checkbox"/> 會計部	<input type="checkbox"/> 連附件	<input type="checkbox"/> 機械設計部	<input type="checkbox"/> 連附件
<input type="checkbox"/> 香港辦	<input type="checkbox"/> 連附件	<input type="checkbox"/> 其他:			

香港

<input type="checkbox"/> 行政部	<input type="checkbox"/> 連附件	<input type="checkbox"/> 會計部	<input type="checkbox"/> 連附件	<input type="checkbox"/> 統籌部	<input type="checkbox"/> 連附件	<input type="checkbox"/> 工程組	<input type="checkbox"/> 連附件
<input type="checkbox"/> 採購部	<input type="checkbox"/> 連附件	<input type="checkbox"/> QS部	<input type="checkbox"/> 連附件	<input type="checkbox"/> 地盤管理	<input type="checkbox"/> 連附件	<input type="checkbox"/> 維修部	<input type="checkbox"/> 連附件

*發件人簽署: 細佬	*組別成員批核簽署:
傳遞編號: HK-0136	項目經理簽署: 

美特铝质有限公司
 承認圖面
 日期 18/2-2025

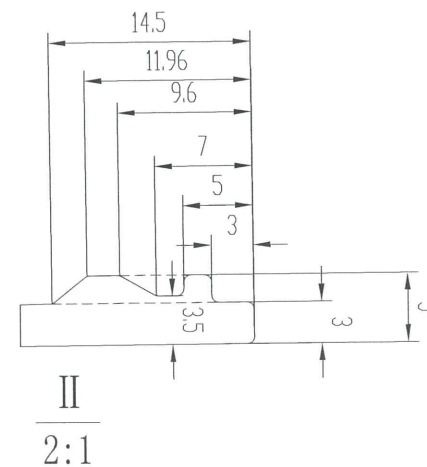
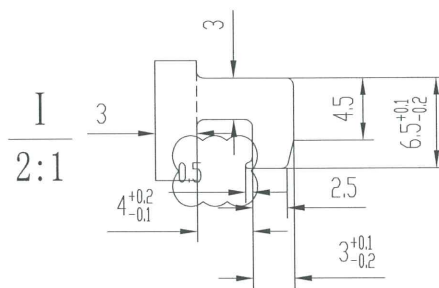
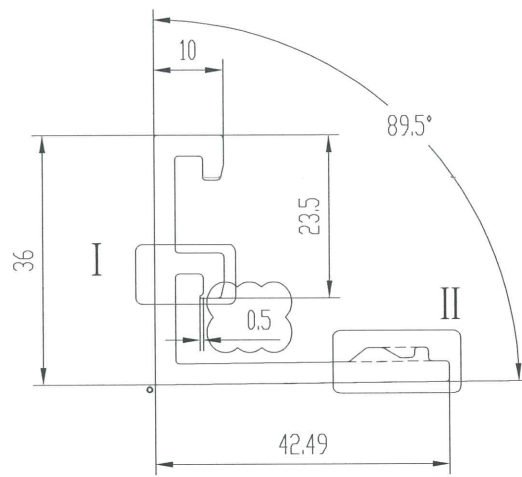
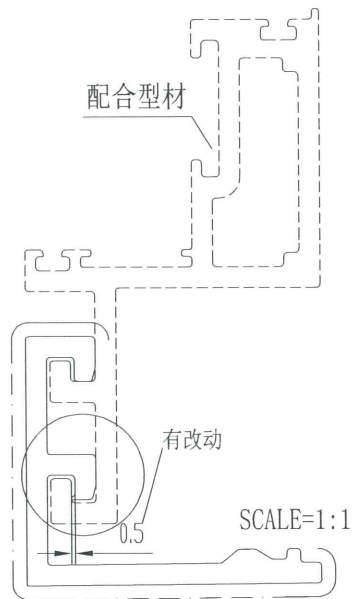

技术要求

1. 装饰面为: _____
2. 基材验收标准按EN755-9执行
3. 表面处理是: 粉末喷涂
4. 带“★”尺寸以实配为准

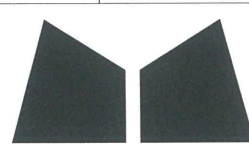
未注实心部位壁厚		机 型		未注圆角	R 0.5	外 D	55.05 mm	材 料
未注空心部位壁厚		备 注	0	周 长	199.4 mm	比 例	1:1	6063-T6
装饰面面积	0.1192 m ² /m	 MIDI ALUMINIUM FABRICATOR LTD.				型材重量	0.824 Kg/m	
设计						客户编号	X86636	
校核						型 号		
批准						名 称		

美特铝质有限公司
 承認圖面
 日期 18/2-2025

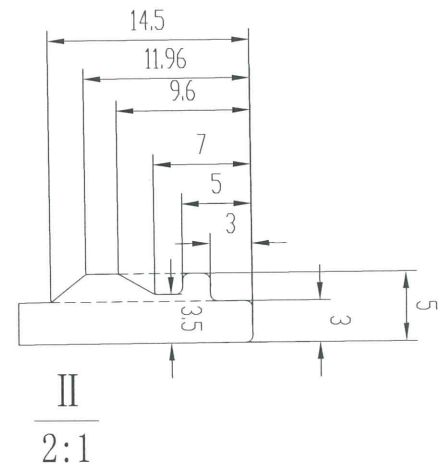
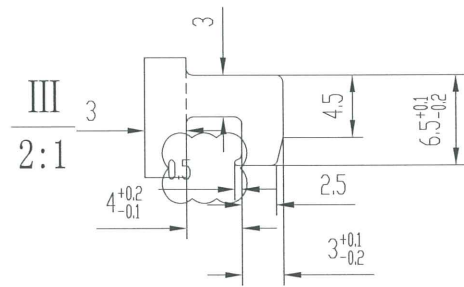
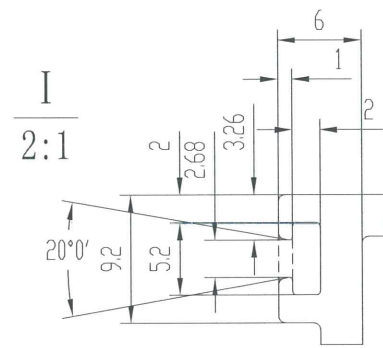
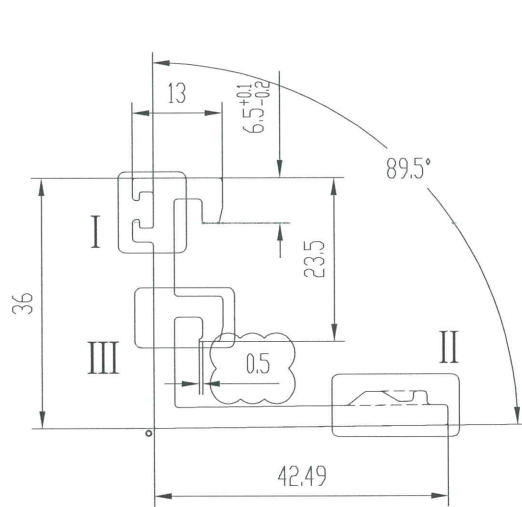
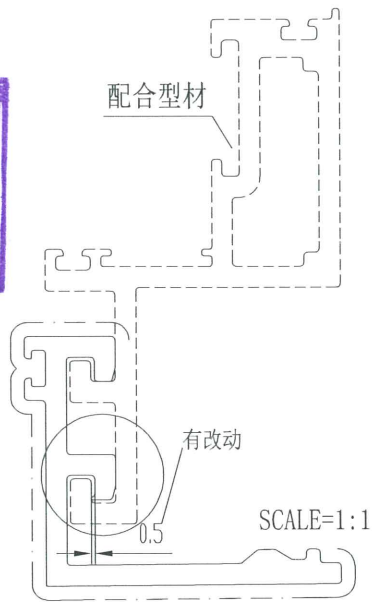

技术要求

1. 装饰面为: -----
2. 基材验收标准按EN755-9执行
3. 表面处理是: 粉末喷涂
4. 带“★”尺寸以实配为准

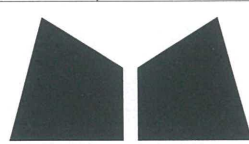
未注实心部位壁厚		机 型		未注圆角	R0.5	外 D	57.38 mm	材 料	
未注空心部位壁厚		备 注	0	周 长	214.8 mm	比 例	1:1	6063-T6	
装饰面面积	0.1284 m ² /m	 MIDI ALUMINIUM FABRICATOR LTD.				型材重量	0.863 Kg/m		
设计						客户编号	X86637		
校核						型 号			
批准						名 称			

美特鋁質有限公司

承認圖面

日期

18/2-2025

配合型材

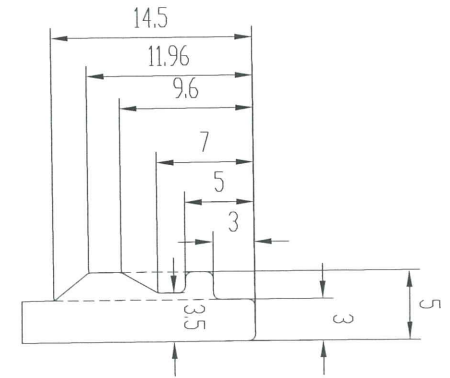
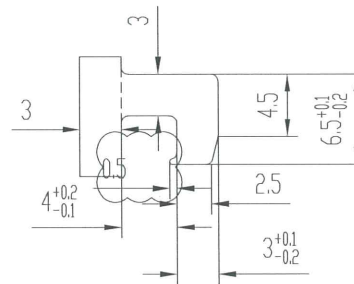
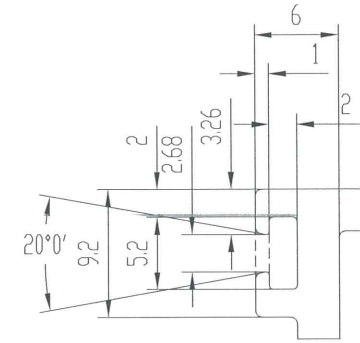
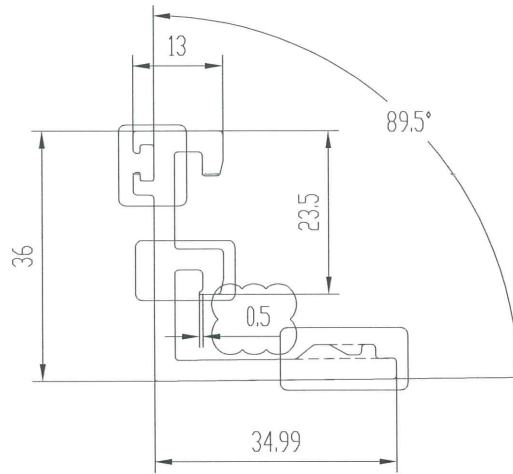
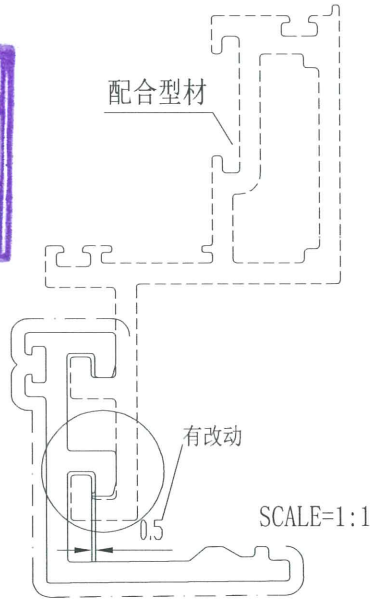

技术要求

1. 装饰面为: _____
2. 基材验收标准按EN755-9执行
3. 表面处理是: 粉末喷涂
4. 带“★”尺寸以实配为准

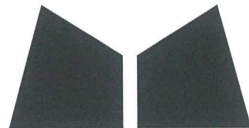
未注实心部位壁厚		机 型		未注圆角	R 0.5	外 D	51.72 mm	材 料
未注空心部位壁厚		备 注	0	周 长	199.7 mm	比 例	1:1	6063-T6
装饰面面积	0.1193 m ² /m	 MIDI ALUMINIUM FABRICATOR LTD.				型材重量	0.802 Kg/m	
设计						客户编号	X86638	
校核						型 号		
批准						名 称		



品控部 MEMO

QC-2025-002

送 呈: 興發-梁生、冼生 統籌-黃瑛梅、洪燕南

发出日期: 2025.1.2

发 件 人: 王良

发出页数: 第 1 页 共 6 页

副本送交: 施哥、細佬

CC: 葉生

J861 工程幕牆玻璃扣蓋與相應橫企料配套不良品質問題

2025.02.17 再次配套確認時發現, 新開模 X86636、X86637、X86638 3 款扣蓋, 與對應橫企料配套, 均會致外尺寸向外凸出 1mm。現以 X86636 為例作描述。

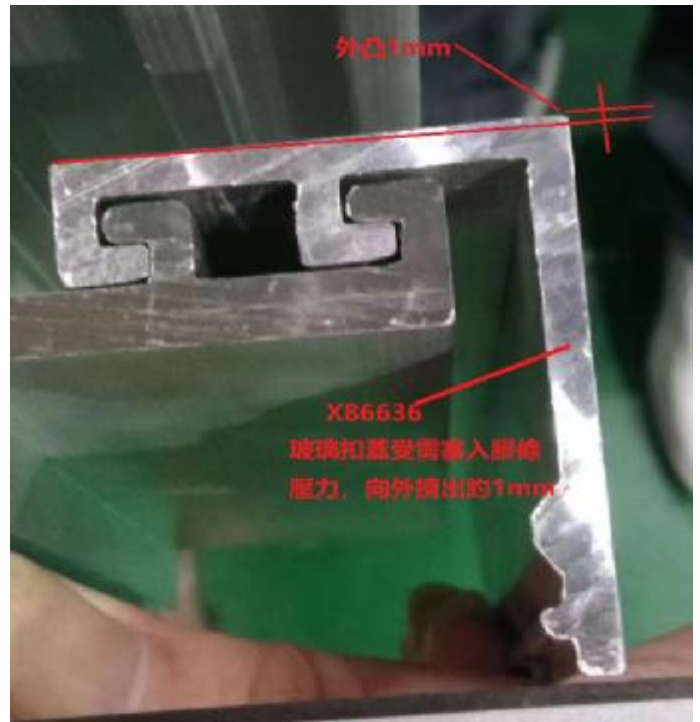
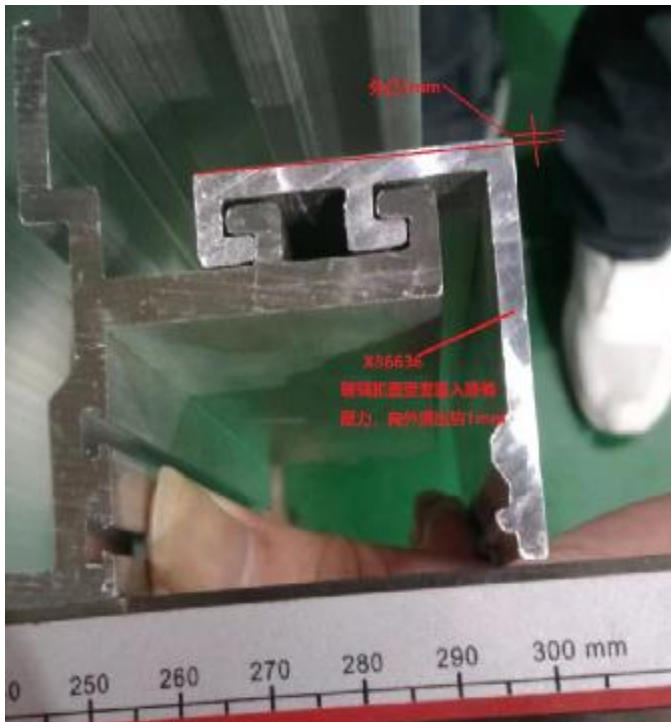

根據以往案例, 作如下修改可以調節:

