



工程指示 / 要求簡箋 ENGINEER INSTRUCTIONS(E.I.)

| | | | |
|---------|------------|-------|------------|
| 工程指示編號: | EI- 8283 | 修改版本: | A |
| | HK- 1727 | | |
| 工程編號: | J 861 | 工程名稱: | 己連拿利 |
| 收件人: | Maggie | 發件人: | 細佬 |
| 工程項目: | 修改模圖 - 後裝窗 | 日期: | 23/09/2024 |

| | | |
|---------------------------------|--|------------------------------------|
| <input type="checkbox"/> 原合約工程包 | <input type="checkbox"/> 原合約工程加 / 減賬 QT- | <input type="checkbox"/> 新工程報價 QT- |
|---------------------------------|--|------------------------------------|

| | |
|----------------|-----------|
| 信件批核號碼/圖紙參考編號: | 批核模具圖紙編號: |
| 客戶指示附件: | 管理內部批簽署: |

| | | |
|------------------------------------|-------------------------------------|-------------------------------|
| <input type="checkbox"/> 初步鋁料 B.M. | <input type="checkbox"/> 加工拆圖, 然後生產 | <input type="checkbox"/> 尺寸表 |
| <input type="checkbox"/> 正式鋁料 B.M. | <input type="checkbox"/> 技術上資料/指示 | <input type="checkbox"/> 報價 |
| <input type="checkbox"/> 配件 B.M. | <input type="checkbox"/> 樣辦或貨品說明書 | <input type="checkbox"/> 分判合約 |
| <input type="checkbox"/> 其他: | | |

內容:
請按附頁圖紙, 安排修改模圖; 圖紙的CAD檔, 請見如下連結:

J:\midi_sharepoint\Public\to_hk\maggie\J861\EI8283A_HK1727_C20241030-模圖CAD

已微信和興發Frankie聯絡

完成上列要求日期: 30/09/2024

國內

| | | | | | |
|---|---|---|---|--------------------------------|------------------------------|
| <input type="checkbox"/> 生產技術總監 | <input type="checkbox"/> 連附件 | <input checked="" type="checkbox"/> 技術部 | <input checked="" type="checkbox"/> 連附件 | <input type="checkbox"/> 生產部 | <input type="checkbox"/> 連附件 |
| <input type="checkbox"/> 採購部 | <input type="checkbox"/> 連附件 | <input checked="" type="checkbox"/> 生產統籌部 | <input checked="" type="checkbox"/> 連附件 | <input type="checkbox"/> 報關組 | <input type="checkbox"/> 連附件 |
| <input checked="" type="checkbox"/> 質檢部 | <input checked="" type="checkbox"/> 連附件 | <input type="checkbox"/> 會計部 | <input type="checkbox"/> 連附件 | <input type="checkbox"/> 機械設計部 | <input type="checkbox"/> 連附件 |
| <input type="checkbox"/> 香港辦 | <input type="checkbox"/> 連附件 | <input type="checkbox"/> 其他: | | | |

香港

| | | | | | | | |
|------------------------------|------------------------------|------------------------------|------------------------------|-------------------------------|------------------------------|------------------------------|------------------------------|
| <input type="checkbox"/> 行政部 | <input type="checkbox"/> 連附件 | <input type="checkbox"/> 會計部 | <input type="checkbox"/> 連附件 | <input type="checkbox"/> 統籌部 | <input type="checkbox"/> 連附件 | <input type="checkbox"/> 工程部 | <input type="checkbox"/> 連附件 |
| <input type="checkbox"/> 採購部 | <input type="checkbox"/> 連附件 | <input type="checkbox"/> QS部 | <input type="checkbox"/> 連附件 | <input type="checkbox"/> 地盤管理 | <input type="checkbox"/> 連附件 | <input type="checkbox"/> 維修部 | <input type="checkbox"/> 連附件 |

| | |
|---------------|------------|
| *發件人簽署: 細佬 | *組別成員批核簽署: |
| 傳遞編號: HK-1727 | 項目經理簽署: |

SCALE=1:2

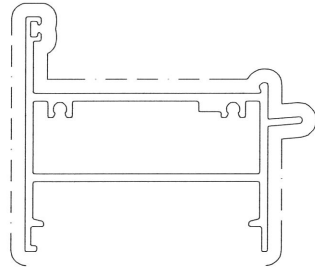

修改尺寸

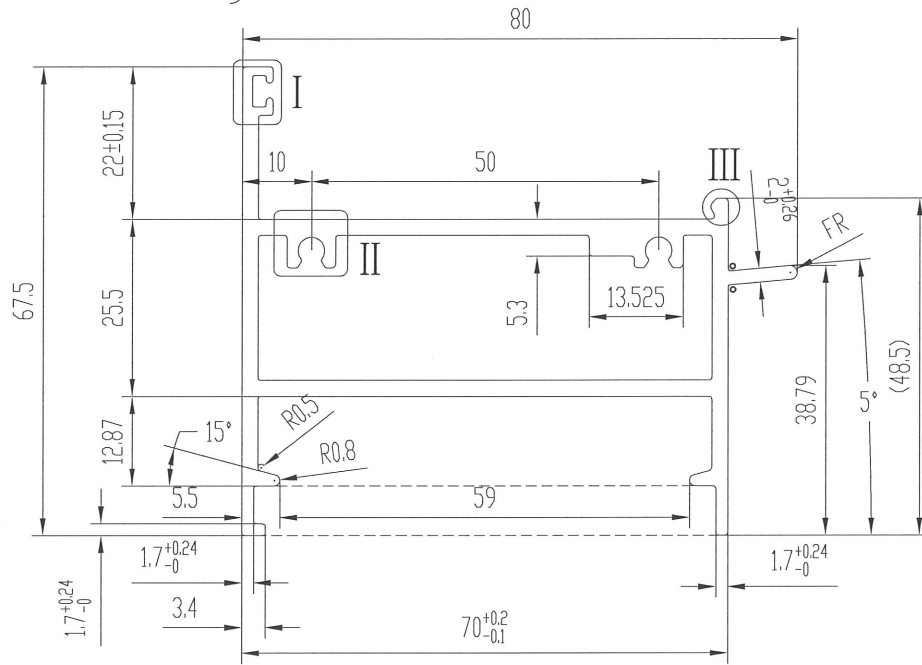
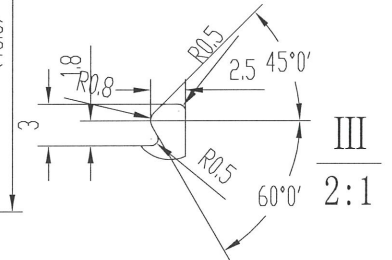
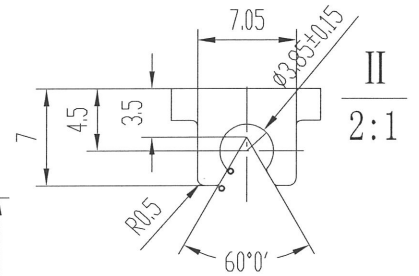
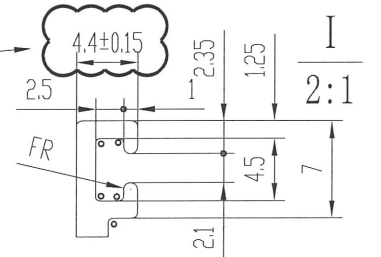

美特鋁質有限公司
承認圖面
日期 23/9

技术要求

1. 装饰面为: -----

| | | | | | | | |
|-------|--------------------------|-----|------|----------|------|-----------|---------|
| | 机 型 | 机 型 | 未注圆角 | | 外 D | | 材 料 |
| | 备 注 | 备 注 | 周 长 | 364.17mm | 比 例 | | 6063-T6 |
| 装饰面面积 | 0.2449 m ² /m | | | | 型材重量 | 1.77 Kg/m | |
| 设计 | | | | | 客户编号 | X86579 | |
| 校核 | | | | | 型 号 | | |
| 批准 | | | | | 名 称 | | |

3:44

LTE 95%

< 6

Frankie

...

下午 3:16

你好，今日發現 X86579 要改模，是上星期才批的應該可以改嗎？



盡快給我圖紙，我叫廠停左先



今日會給圖

