



工程指示 / 要求簡箋 ENGINEER INSTRUCTIONS(E.I.)

工程指示編號:	EI- 8246	修改版本:	A
	HK- 1607		
工程編號:	J 861	工程名稱:	己連拿利
收件人:	Maggie	發件人:	Wai
工程項目:	確認模圖 - 預制窗	日期:	29/08/2024

<input type="checkbox"/> 原合約工程包	<input type="checkbox"/> 原合約工程加 / 減賬 QT-	<input type="checkbox"/> 新工程報價 QT-
---------------------------------	--	------------------------------------

信件批核號碼/圖紙參考編號:	批核模具圖紙編號:
客戶指示附件:	管理內部批簽署:

<input type="checkbox"/> 初步鋁料 B.M.	<input type="checkbox"/> 加工拆圖, 然後生產	<input type="checkbox"/> 尺寸表
<input type="checkbox"/> 正式鋁料 B.M.	<input type="checkbox"/> 技術上資料/指示	<input type="checkbox"/> 報價
<input type="checkbox"/> 配件 B.M.	<input type="checkbox"/> 樣辦或貨品說明書	<input type="checkbox"/> 分判合約
<input type="checkbox"/> 其他:		

內容:	附頁圖紙確認模圖,共2頁
	給技術部:如發現有問題請盡快通知
完成上列要求日期: 30/08/2024	

國內

<input type="checkbox"/> 生產技術總監	<input type="checkbox"/> 連附件	<input checked="" type="checkbox"/> 技術部	<input checked="" type="checkbox"/> 連附件	<input type="checkbox"/> 生產部	<input type="checkbox"/> 連附件
<input type="checkbox"/> 採購部	<input type="checkbox"/> 連附件	<input checked="" type="checkbox"/> 生產統籌部	<input checked="" type="checkbox"/> 連附件	<input type="checkbox"/> 報關組	<input type="checkbox"/> 連附件
<input checked="" type="checkbox"/> 質檢部	<input checked="" type="checkbox"/> 連附件	<input type="checkbox"/> 會計部	<input type="checkbox"/> 連附件	<input type="checkbox"/> 機械設計部	<input type="checkbox"/> 連附件
<input type="checkbox"/> 香港辦	<input type="checkbox"/> 連附件	<input type="checkbox"/> 其他:			

香港

<input type="checkbox"/> 行政部	<input type="checkbox"/> 連附件	<input type="checkbox"/> 會計部	<input type="checkbox"/> 連附件	<input type="checkbox"/> 統籌部	<input type="checkbox"/> 連附件	<input type="checkbox"/> 工程部	<input type="checkbox"/> 連附件
<input type="checkbox"/> 採購部	<input type="checkbox"/> 連附件	<input type="checkbox"/> QS部	<input type="checkbox"/> 連附件	<input type="checkbox"/> 地盤管理	<input type="checkbox"/> 連附件	<input type="checkbox"/> 維修部	<input type="checkbox"/> 連附件

*發件人簽署: Wai	*組別成員批核簽署:
傳遞編號: HK-1607	項目經理簽署: 

壁厚尺寸公差(单位:mm)	
0.0<φ≤φ200	
壁厚	空心
T<1.8	±0.12±0.12
1.8≤T≤2	±0.13±0.13
2<T<3	±0.13±0.15
3≤T<6	±0.15±0.20
6≤T<10	±0.17±0.30
外径(0<φ<100以下)	
未注非壁厚尺寸公差H(单位:mm)	
0<H≤3	±0.13
3<H≤10	±0.15
10<H≤15	±0.17
15<H≤30	±0.21
30<H≤45	±0.26
45<H≤60	±0.31
60<H≤90	±0.52
90<H≤120	±0.52
外径(100<φ<250以下)	
0<H≤3	±0.15
3<H≤10	±0.18
10<H≤15	±0.20
15<H≤30	±0.23
30<H≤45	±0.30
45<H≤60	±0.36
60<H≤90	±0.60
90<H≤120	±0.60
120<H≤150	±0.86
150<H≤200	±1.10
200<H≤250	±1.35

技术要求

1. 装饰面为: \_\_\_\_\_
  2. 基材验收标准按EN755-9执行
  3. 表面处理是: 氟碳喷涂
  4. 带“★”尺寸以实配为准 5. °=R0.3  
特此声明
1. 此图与客户“来样/来图”相符, 若涉及专利或商标事宜, 概由需方负责。
  2. 如与其它型材或配件配合, 需注明或提供配套件, 否则产生的装配问题, 由客户自行承担。
  3. 客户确认图纸, 包括确认并认可图纸上所示的图形、公差、验收标准, 模具费, 单重和装饰面积等图面上的信息。

此型材如停止订货一年以上, 我司有权对模具进行报废或销毁, 如私自改动而确认, 导致生产出来有差异, 我司一律不承担责任!

A	版次	I	型号
---	----	---	----

SCALE=1:1

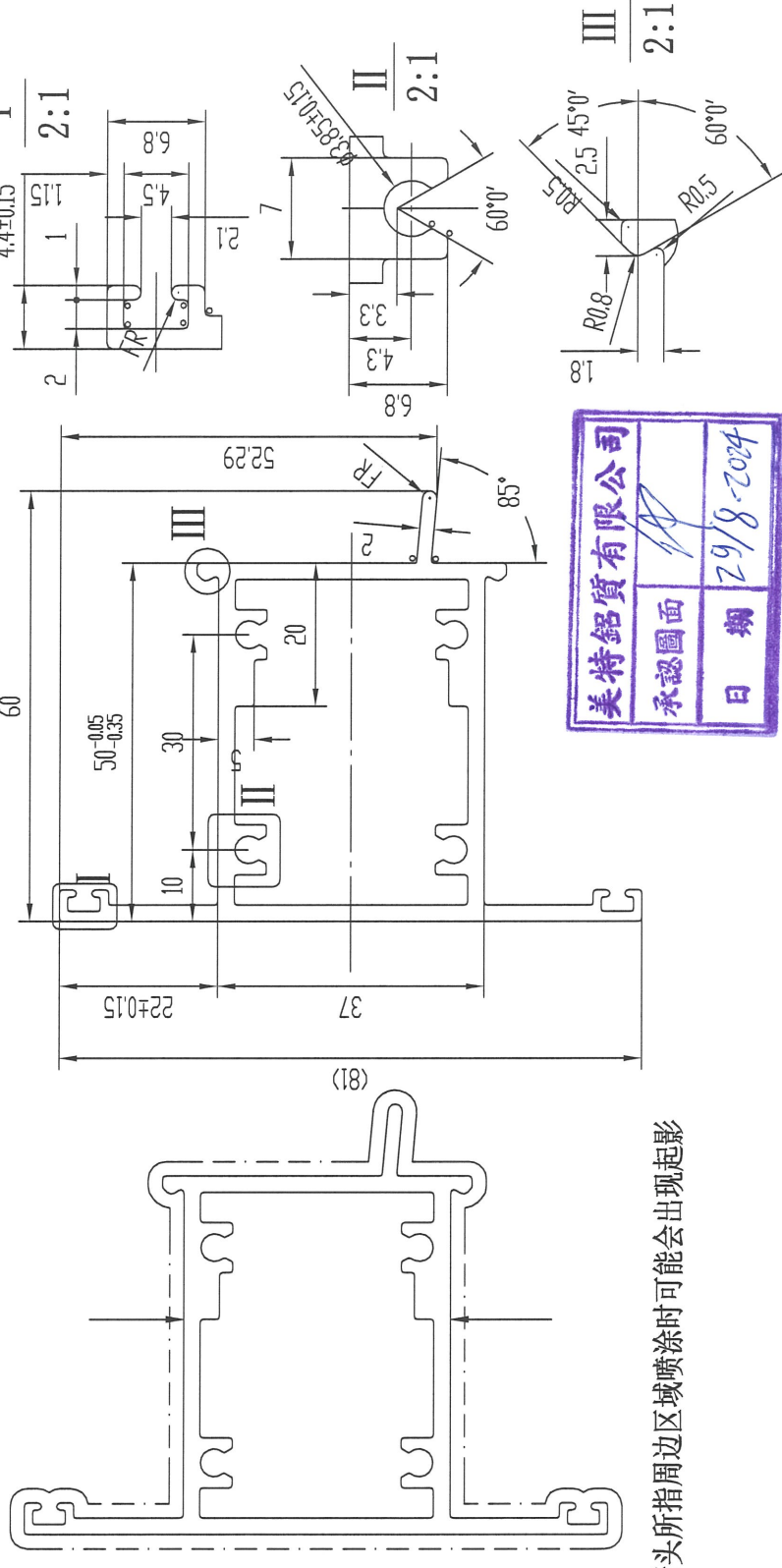

箭头所指周边区域喷涂时可能会出现起影

未注实心部位壁厚	2.3	机型	未注圆角	R0.4	外D	87.91 mm	材料			
未注空心部位壁厚	2.3	备注	周长	318.0 mm	比例	1:1	6063-T6			
装饰面积	0.3180 m <sup>2</sup> /m	<p>广东兴发铝业有限公司 兴发铝业(成都)有限公司 广东兴发铝业(江西)有限公司 广东兴发铝业(河南)有限公司</p>								
设计	麦智承								型材重量	1.686 Kg/m
校核	岑焯芝								客户编号	X86556
批准	黄绮明	型号			名称					



总部技术部E-mail: tech@xingfa.com 联系电话: 0757-66695205

壁厚尺寸公差(单位:mm)	
00<φ≤φ200	
壁厚	空心
T<1.8	±0.12 ±0.12
1.8≤T≤2	±0.13 ±0.13
2<T<3	±0.13 ±0.15
3≤T<6	±0.15 ±0.20
6≤T<10	±0.17 ±0.30
外径(0<φ<100以下)	
未注非壁厚尺寸公差(单位:mm)	
0<H≤3	±0.13
3<H≤10	±0.15
10<H≤15	±0.17
15<H≤30	±0.21
30<H≤45	±0.26
45<H≤60	±0.31
60<H≤90	±0.52
90<H≤120	±0.52
外径(100<φ<250以下)	
0<H≤3	±0.15
3<H≤10	±0.18
10<H≤15	±0.20
15<H≤30	±0.23
30<H≤45	±0.30
45<H≤60	±0.36
60<H≤90	±0.60
90<H≤120	±0.60
120<H≤150	±0.86
150<H≤200	±1.10
200<H≤250	±1.35

SCALE=1:1

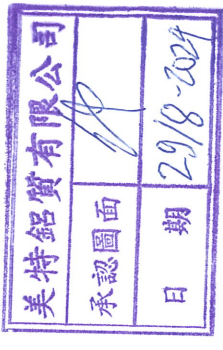
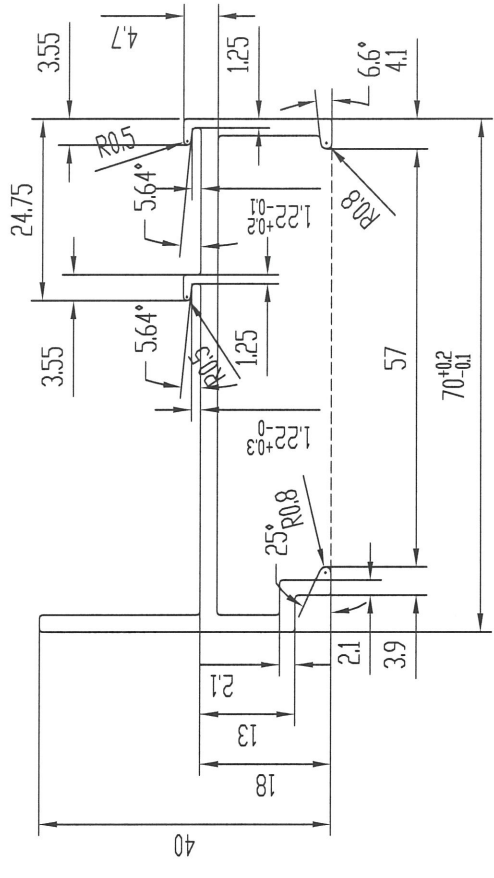
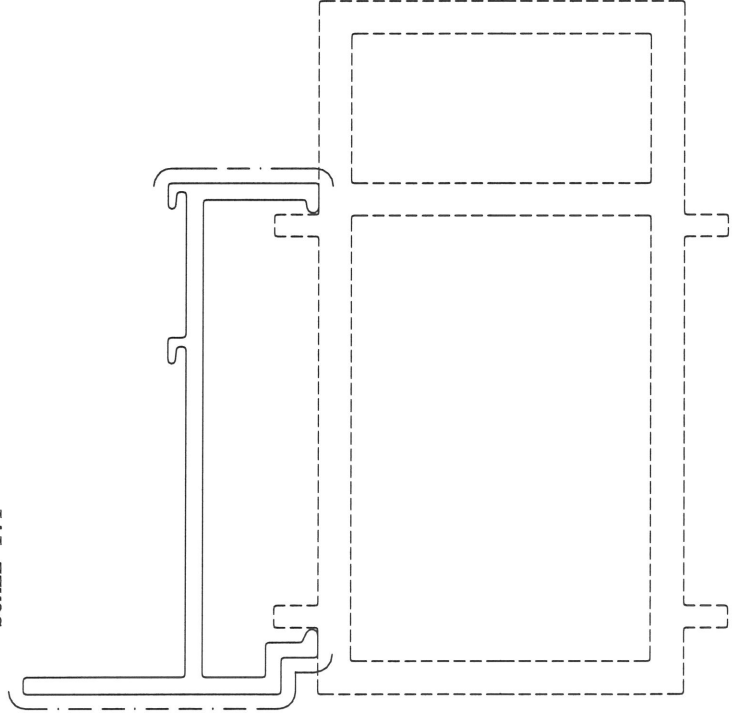



此型材如停止订货一年以上, 我司有权对模具进行报废或销毁, 如私自改动而确认, 导致生产出来有异, 我司一律不承担责任!

A	版次	I	型号
---	----	---	----

技术要求

1. 装饰面为: \_\_\_\_\_
2. 基材验收标准按EN755-9执行
3. 表面处理是: 氟碳喷涂
4. 带“★”尺寸以实配为准  
特此声明

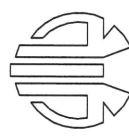
1. 此图与客户“来样/来图”相符, 若涉及专利或商标事宜, 概由需方负责。
2. 如与其它型材或配件配合, 需注明或提供配套件, 否则产生的装配问题, 由客户自行承担。
3. 客户确认图纸, 包括确认并认可图纸上所示的图形、公差、验收标准, 模具费, 单重和装饰面积等图面上的信息。

未注实心部位壁厚	2.3	机 型		未注圆角	R 0.4	外 D	80.33 mm	材 料	
未注空心部位壁厚		备 注		周 长	280.7 mm	比 例	1:1	6063-T6	
装饰面积	0.1684 m <sup>2</sup> /m	 广东兴发铝业有限公司 兴发铝业(成都)有限公司 广东兴发铝业(江西)有限公司 广东兴发铝业(河南)有限公司		型材重量	0.838 Kg/m				
设计	麦智承			客户编号	X86574				
校核	岑焯芝			型 号					
批准	黄绮明	总 称							
		总部技术部E-mail: tech@xingfa.com 联系电话: 0757-66695205							