



工程指示 / 要求簡箋 ENGINEER INSTRUCTIONS(E.I.)

工程指示編號:	EI- 8442	修改版本:	-
	HK- NIL		
工程編號:	J 860	工程名稱:	馬灣(村屋)
收件人:	Maggie	發件人:	細佬
工程項目:	馬灣(村屋)第二十一批的玻璃	日期:	15/10/2024

<input type="checkbox"/> 原合約工程包	<input type="checkbox"/> 原合約工程加 / 減賬 QT-	<input type="checkbox"/> 新工程報價 QT-
---------------------------------	--	------------------------------------

信件批核號碼/圖紙參考編號:	批核模具圖紙編號:
客戶指示附件:	管理內部批簽署:

<input type="checkbox"/> 初步鋁料 B.M.	<input type="checkbox"/> 加工拆圖, 然後生產	<input type="checkbox"/> 尺寸表
<input type="checkbox"/> 正式鋁料 B.M.	<input type="checkbox"/> 技術上資料/指示	<input type="checkbox"/> 報價
<input type="checkbox"/> 配件 B.M.	<input type="checkbox"/> 樣辦或貨品說明書	<input type="checkbox"/> 分判合約
<input type="checkbox"/> 其他:		

內容: 請按附頁資料生產加工, 並安排送馬灣地盤 1) 急用, 見附頁玻璃要求香港冠華玻璃 2) 有強化, 不用HEAT SOAK TEST 備注: 10月14日呀強通知
完成上列要求日期: 17/10/2024

國內

<input type="checkbox"/> 生產技術總監	<input type="checkbox"/> 連附件	<input type="checkbox"/> 技術部	<input type="checkbox"/> 連附件	<input type="checkbox"/> 生產部	<input type="checkbox"/> 連附件
<input type="checkbox"/> 採購部	<input type="checkbox"/> 連附件	<input checked="" type="checkbox"/> 生產統籌部	<input type="checkbox"/> 連附件	<input type="checkbox"/> 報關組	<input type="checkbox"/> 連附件
<input type="checkbox"/> 質檢部	<input type="checkbox"/> 連附件	<input type="checkbox"/> 會計部	<input type="checkbox"/> 連附件	<input type="checkbox"/> 機械設計部	<input type="checkbox"/> 連附件
<input type="checkbox"/> 香港辦	<input type="checkbox"/> 連附件	<input type="checkbox"/> 其他:			

香港

<input type="checkbox"/> 行政部	<input type="checkbox"/> 連附件	<input type="checkbox"/> 會計部	<input type="checkbox"/> 連附件	<input type="checkbox"/> 統籌部	<input type="checkbox"/> 連附件	<input type="checkbox"/> 工程部	<input type="checkbox"/> 連附件
<input type="checkbox"/> 採購部	<input type="checkbox"/> 連附件	<input type="checkbox"/> QS部	<input type="checkbox"/> 連附件	<input checked="" type="checkbox"/> 地盤管理	<input type="checkbox"/> 連附件	<input type="checkbox"/> 維修部	<input type="checkbox"/> 連附件

*發件人簽署:	細佬	*組別成員批核簽署:	
傳遞編號:	NIL	項目經理簽署:	

		工程號:	J-860	計算:	劉燦	日期:	2024.10.14	送呈: 施哥				
		地盤名稱:	馬灣	核對:	徐詳坤	日期:	2024.10.14					
地盤用玻璃B.M.表		項目類別:	第二十一批(強通知)	批准:	林仁安	日期:	2024.10.14					
BM編號:		A/C Code:-		數量:	14	總計玻璃面積(平方米):	3.636					
序號	加工指示	玻璃編號	顏色與名稱	厚度(mm)	玻璃尺寸		數量(塊)	面積(平方米)		代号	位置	備注
					寬度(mm)	高度(mm)		單件	總面積			
1		4-1	G2: 8mm 強化 CLEAR Glass	8.00	510	959	1	0.489	0.489	G2	LOT 4-1F	10月14日強通知
2		12RP-1			585	336	1	0.197	0.197	G2	LOT 12RP	10月14日強通知
3		13RP-1			996	335	1	0.334	0.334	G2	LOT 13RP	10月14日強通知
4		382-1			650	575	1	0.374	0.374	G2	LOT 382	10月14日強通知
5	要開孔,看附頁	5-1	G2a: 6mm 強化 藥水沙 Glass	6.00	525	295	1	0.155	0.155	G2a	LOT 5-GF	10月14日強通知
6	要開孔,看附頁	3-1			430	955	1	0.411	0.411	G2a	LOT 3-GF	10月14日強通知
7		4-2			362	520	1	0.188	0.188	G2a	LOT 4-1F	10月14日強通知
8		T-1			755	275	1	0.208	0.208	G2a	LOT 廁所	10月14日強通知
9		T-2			745	275	1	0.205	0.205	G2a	LOT 廁所	10月14日強通知
10		T-3			785	275	4	0.216	0.864	G2a	LOT 廁所	10月14日強通知
11		T-4			775	275	1	0.213	0.213	G2a	LOT 廁所	10月14日強通知
					總合計:		14		3.64			
加工注意事項:		1).本表中所有玻璃對角線尺寸偏差要求不超過正負2mm.										
		2).本表中所有玻璃要求粗磨邊處理並倒棱角.										
		3).本表中玻璃要求粗磨邊處理並倒棱角,攔河玻璃頂底要精磨邊,而所有玻璃之入爐方向需保持一致。										
		4).本表中不同種類玻璃參照玻璃加工圖加工。										
		5).本表中所有強化玻璃均需HEAT SOAK TEST。										
		6).本表中所有玻璃均需注明室內外面及其玻璃編號和位置,以便識別。										

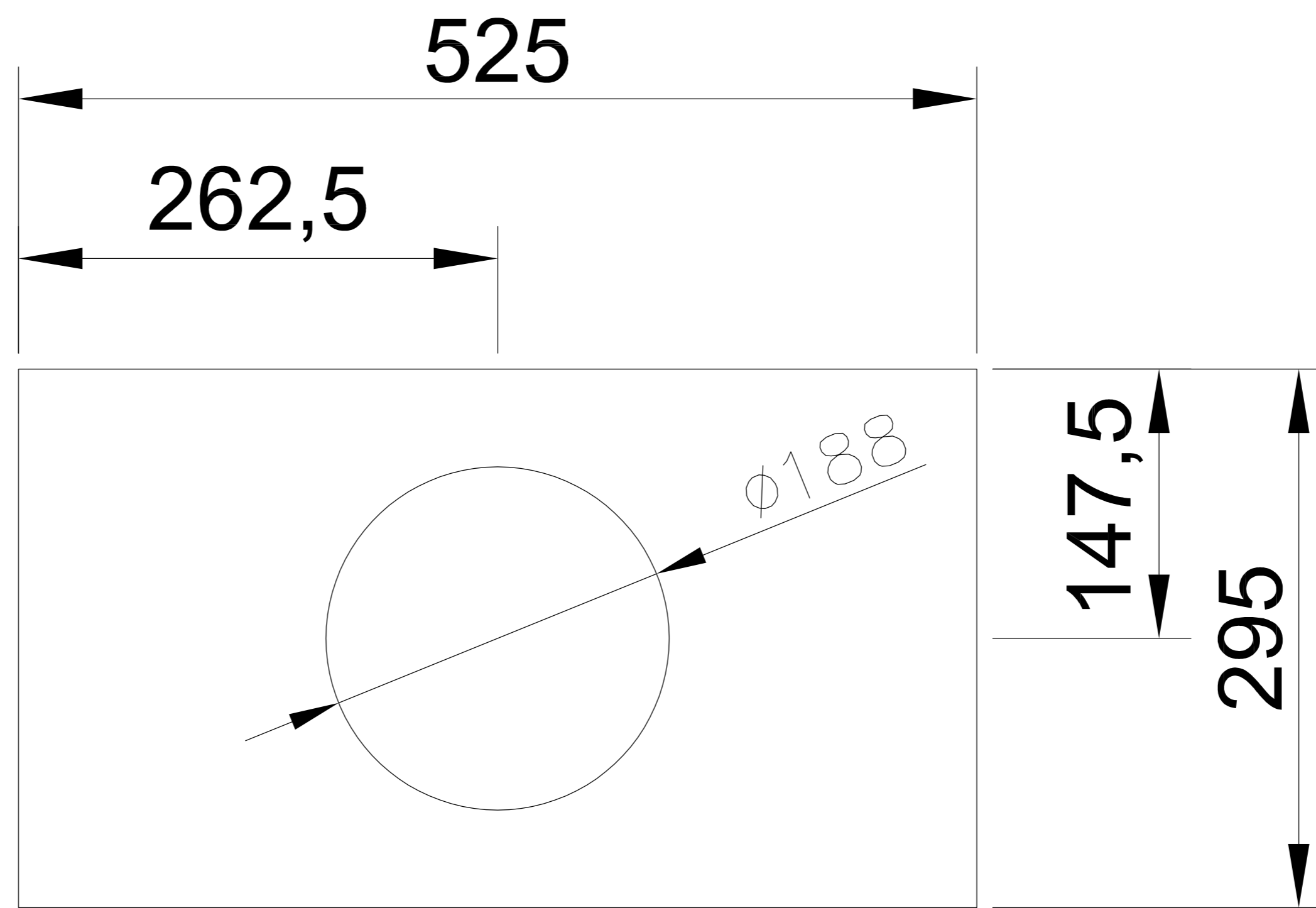

玻璃編號: 5-1

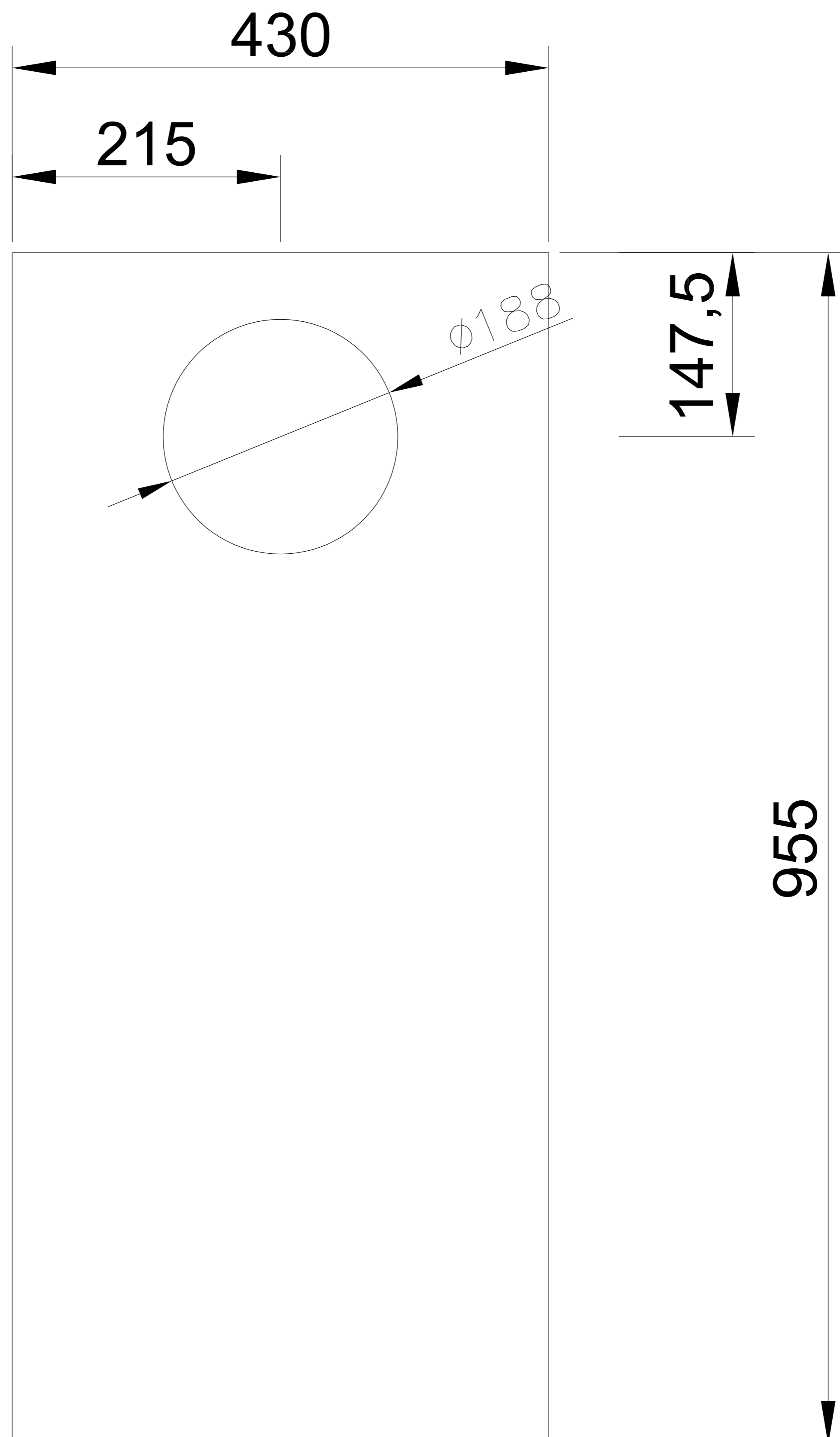

玻璃編號: 3-1