



工程指示 / 要求簡箋 ENGINEER INSTRUCTIONS(E.I.)

工程指示編號:	EI- 8300	修改版本:	A
	HK- 1667		
工程編號:	J 860	工程名稱:	馬灣(村屋)
收件人:	生統	發件人:	細佬
工程項目:	廠用鋁板加工圖(後加三間)	日期:	10/09/2024

<input type="checkbox"/> 原合約工程包	<input type="checkbox"/> 原合約工程加 / 減賬 QT-	<input type="checkbox"/> 新工程報價 QT-
---------------------------------	--	------------------------------------

信件批核號碼/圖紙參考編號:	批核模具圖紙編號:
客戶指示附件:	管理內部批簽署:

<input type="checkbox"/> 初步鋁料 B.M.	<input type="checkbox"/> 加工拆圖, 然後生產	<input type="checkbox"/> 尺寸表
<input type="checkbox"/> 正式鋁料 B.M.	<input type="checkbox"/> 技術上資料/指示	<input type="checkbox"/> 報價
<input type="checkbox"/> 配件 B.M.	<input type="checkbox"/> 樣辦或貨品說明書	<input type="checkbox"/> 分判合約
<input type="checkbox"/> 其他:		

內容: 請按附件資料生產加工, 送廠用。
完成上列要求日期: 23/09/2024

國內

<input type="checkbox"/> 生產技術總監	<input type="checkbox"/> 連附件	<input type="checkbox"/> 技術部	<input type="checkbox"/> 連附件	<input type="checkbox"/> 生產部	<input type="checkbox"/> 連附件
<input type="checkbox"/> 採購部	<input type="checkbox"/> 連附件	<input checked="" type="checkbox"/> 生產統籌部	<input checked="" type="checkbox"/> 連附件	<input type="checkbox"/> 報關組	<input type="checkbox"/> 連附件
<input type="checkbox"/> 質檢部	<input type="checkbox"/> 連附件	<input type="checkbox"/> 會計部	<input type="checkbox"/> 連附件	<input type="checkbox"/> 機械設計部	<input type="checkbox"/> 連附件
<input type="checkbox"/> 香港辦	<input type="checkbox"/> 連附件	<input type="checkbox"/> 其他:			

香港

<input type="checkbox"/> 行政部	<input type="checkbox"/> 連附件	<input type="checkbox"/> 會計部	<input type="checkbox"/> 連附件	<input type="checkbox"/> 統籌部	<input type="checkbox"/> 連附件	<input type="checkbox"/> 工程部	<input type="checkbox"/> 連附件
<input type="checkbox"/> 採購部	<input type="checkbox"/> 連附件	<input type="checkbox"/> QS部	<input type="checkbox"/> 連附件	<input checked="" type="checkbox"/> 地盤管理	<input checked="" type="checkbox"/> 連附件	<input type="checkbox"/> 維修部	<input type="checkbox"/> 連附件

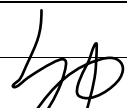
*發件人簽署:	*組別成員批核簽署:
傳遞編號: HK1667	項目經理簽署: 

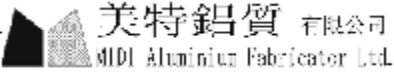
	工程號: J-860	計算: LRA	日期:	2024.06.12		送呈: 施哥	
	地盤名稱: 馬灣	核對:	日期:			副本:	
地盤用鋁板B.M表		項目類別: 啟德	批准:	日期:			
BM編號:	修改版次: -A	A/C Code: -2024.09.10	總V.F.:	6.21	總重量:	1.21	此BM依據 資料計算

序號	修改內容	鋁板圖號	鋁板名稱	顏色	實用	後備	總數	總重量	單件展開面積	總展開面積	單件V.F.	總V.F.	備註
									平方米		平方米		
1		2MP1-1	3mm厚鋁板	UCT205600SC-3	0		0	0.000	0.087	0.000	0.134	0.000	
2		2MP1-2	3mm厚鋁板	UCT205600SC-3	0		0	0.000	0.117	0.000	0.143	0.000	
3		2MP1-3	3mm厚鋁板	UCT205600SC-3	1		1	1.210	0.149	0.149	0.143	0.143	
4		2MP1-4	3mm厚鋁板	UCT205600SC-3	3		3	9.276	0.380	1.141	0.363	1.088	
5		2BP1-1	3mm厚鋁板	UCT205600SC-3	0		0	0.000	0.087	0.000	0.134	0.000	
6		2BP1-2	3mm厚鋁板	UCT205600SC-3	0		0	0.000	0.117	0.000	0.142	0.000	
7		2BP1-3	3mm厚鋁板	UCT205600SC-3	1		1	1.210	0.149	0.149	0.142	0.142	
8		2BP1-4	3mm厚鋁板	UCT205600SC-3	3		3	9.276	0.380	1.141	0.363	1.088	
9	A增加數量	LQ1-1	3mm厚鋁板	UCT205600SC-3	8		8	2.663	0.041	0.328	0.041	0.328	
10		3MP1-1	3mm厚鋁板	UCT205600SC-3	1		1	2.920	0.359	0.359	0.359	0.359	
11		3MP1-2	3mm厚鋁板	UCT205600SC-3	1		1	5.446	0.670	0.670	0.670	0.670	
12		3MP1-3	3mm厚鋁板	UCT205600SC-3	1		1	5.536	0.681	0.681	0.681	0.681	
13		3BP1-1	3mm厚鋁板	UCT205600SC-3	1		1	2.920	0.359	0.359	0.359	0.359	
14		3BP1-2	3mm厚鋁板	UCT205600SC-3	1		1	5.446	0.670	0.670	0.670	0.670	
15		3BP1-3	3mm厚鋁板	UCT205600SC-3	1		1	5.536	0.681	0.681	0.681	0.681	
16	A新增	2MP1-5	3mm厚鋁板	UCT205600SC-3	1		1	1.758	0.216	0.216	0.216	0.216	
17	A新增	2MP1-6	3mm厚鋁板	UCT205600SC-3	2		2	3.564	0.219	0.438	0.219	0.438	
18	A新增	2MP1-7	3mm厚鋁板	UCT205600SC-3	1		1	1.091	0.134	0.134	0.134	0.134	
19	A新增	2BP1-5	3mm厚鋁板	UCT205600SC-3	1		1	1.758	0.216	0.216	0.216	0.216	
20	A新增	2BP1-6	3mm厚鋁板	UCT205600SC-3	2		2	3.564	0.219	0.438	0.219	0.438	
21	A新增	2BP1-7	3mm厚鋁板	UCT205600SC-3	1		1	1.091	0.134	0.134	0.134	0.134	
					總合計:			1.21		0.15		6.21	

 美特鋁質 有限公司 MIDI Aluminium Fabricator Ltd.				類別		物料號	
修改	-	-		制圖	LRA	2023.9.27	圖號 2MP1
日期	-	-		復核	-	-	數量 -
				批准			位置

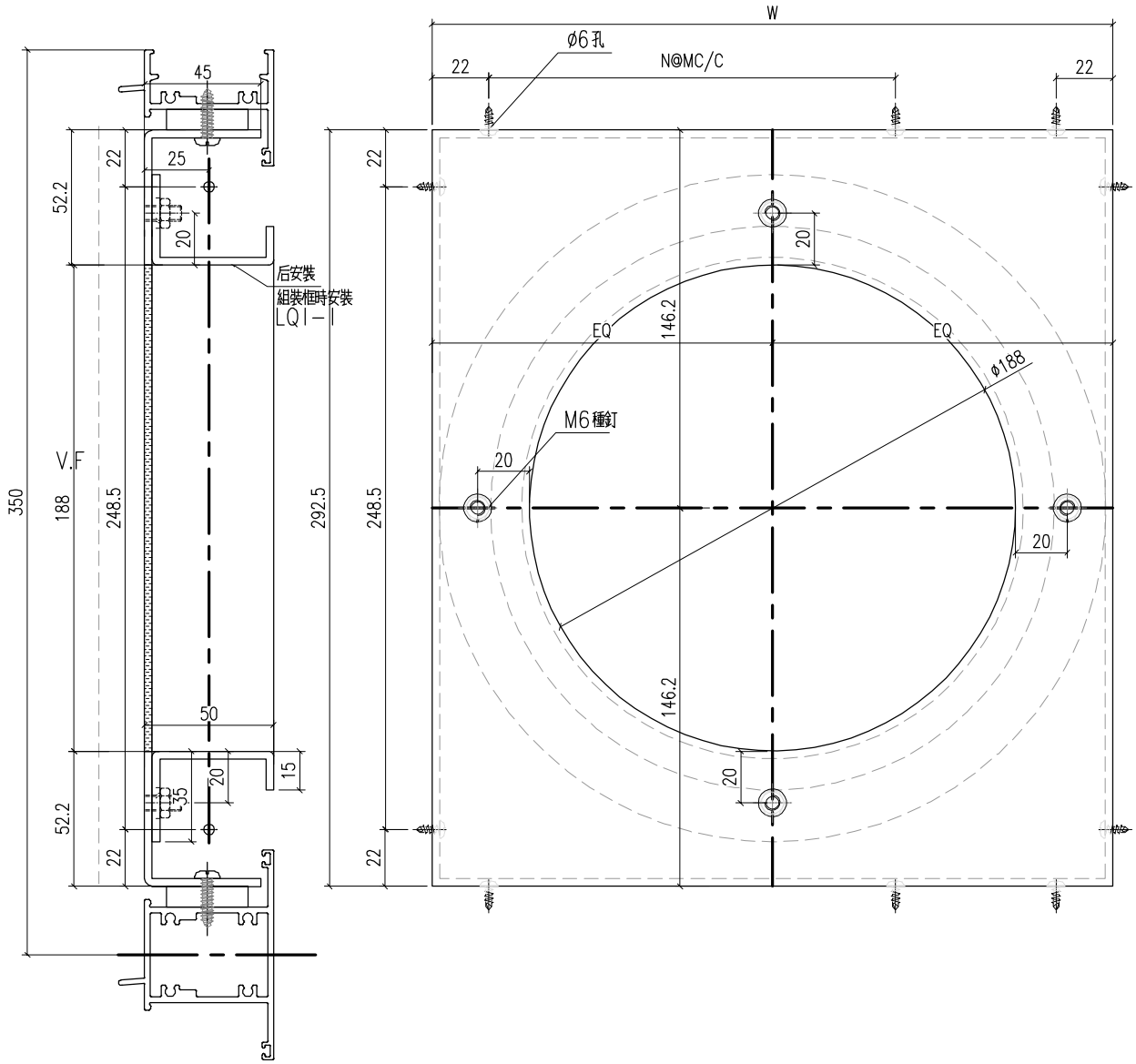

圖號	W	N	M	數量	位置
2MP1-1	458	1	300	0	W05-H01
2MP1-2	488	1	300	0	W05-H02
2MP1-3	488	1	300	1	W05-H03
2MP1-4	1238	3	300	3	W12-H02/03
2MP1-5	738	2	300	1	W06-H01
2MP1-6	748	2	300	2	W06-H02
2MP1-7	458	1	300	1	W06-H03

工程號	J-860	地盤	馬灣	附 件
名稱	3MM面板		採用	
材料	3MM鋁板		地盤	
顏色	UCT205600SC-3		工廠	

 美特鋁質 有限公司 MIDI Aluminium Fabricator Ltd.				類別		物料號	
修改	-	-		制圖	LRA	2023.9.27	圖號 2BP1
日期	-	-		復核	-	-	數量 -
				批准			位置

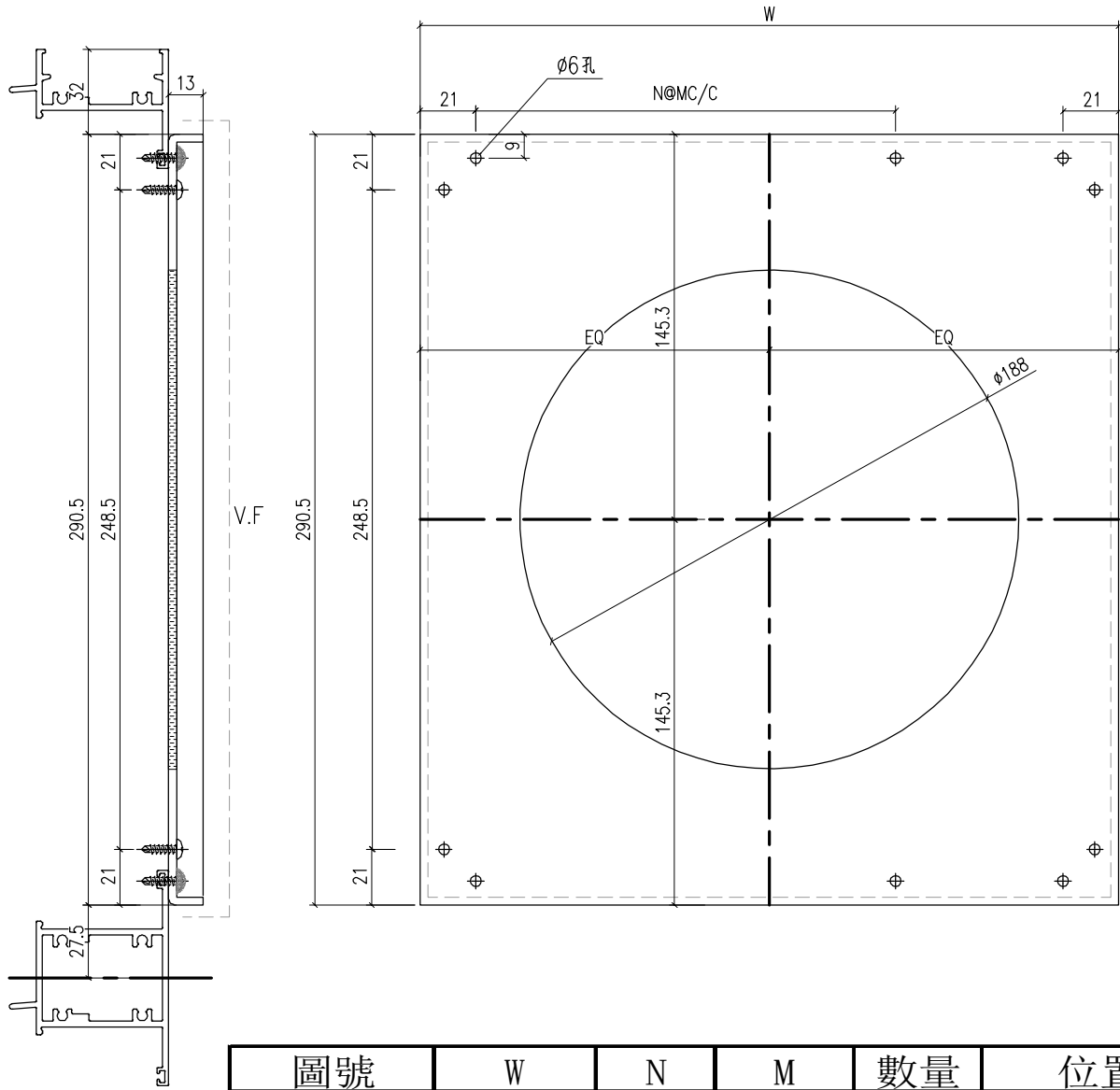

工程號	J-860	地盤	馬灣	附 件
名稱	3MM面板	採用		
材料	3MM鋁板	地盤		
顏色	UCT205600SC-3	工廠		

 美特鋁質 有限公司 MIDI Aluminium Fabricator Ltd.				類別		物料號	
				制圖	LRA	2023.9.27	圖號
修改	-	-		復核	-	-	數量
日期	-	-		批准			位置
				<div style="border: 1px dashed black; border-radius: 50%; padding: 5px; display: inline-block;"> LQ1-1 8 </div>			

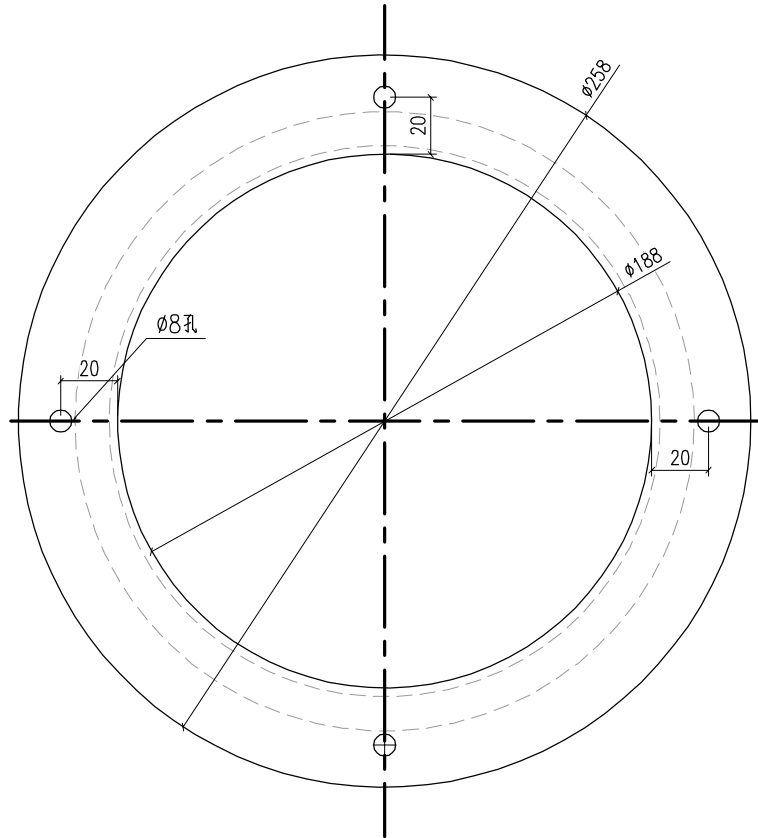
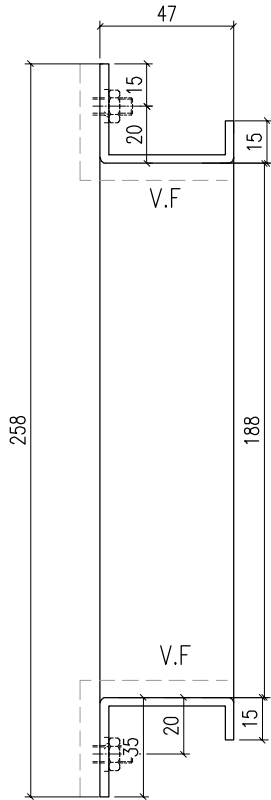

工程號	J-860	地盤	馬灣	附件
名稱	3MM面板		採用	
材料	3MM鋁板		地盤	
顏色	UCT205600SC-3		工廠	

 美特鋁質 有限公司 MIDI Aluminium Fabricator Ltd.				類別		物料號	
修改	-	-		制圖	LRA	2023.9.27	圖號 3MP3
日期	-	-		復核	-	-	數量 一
				批准			位置

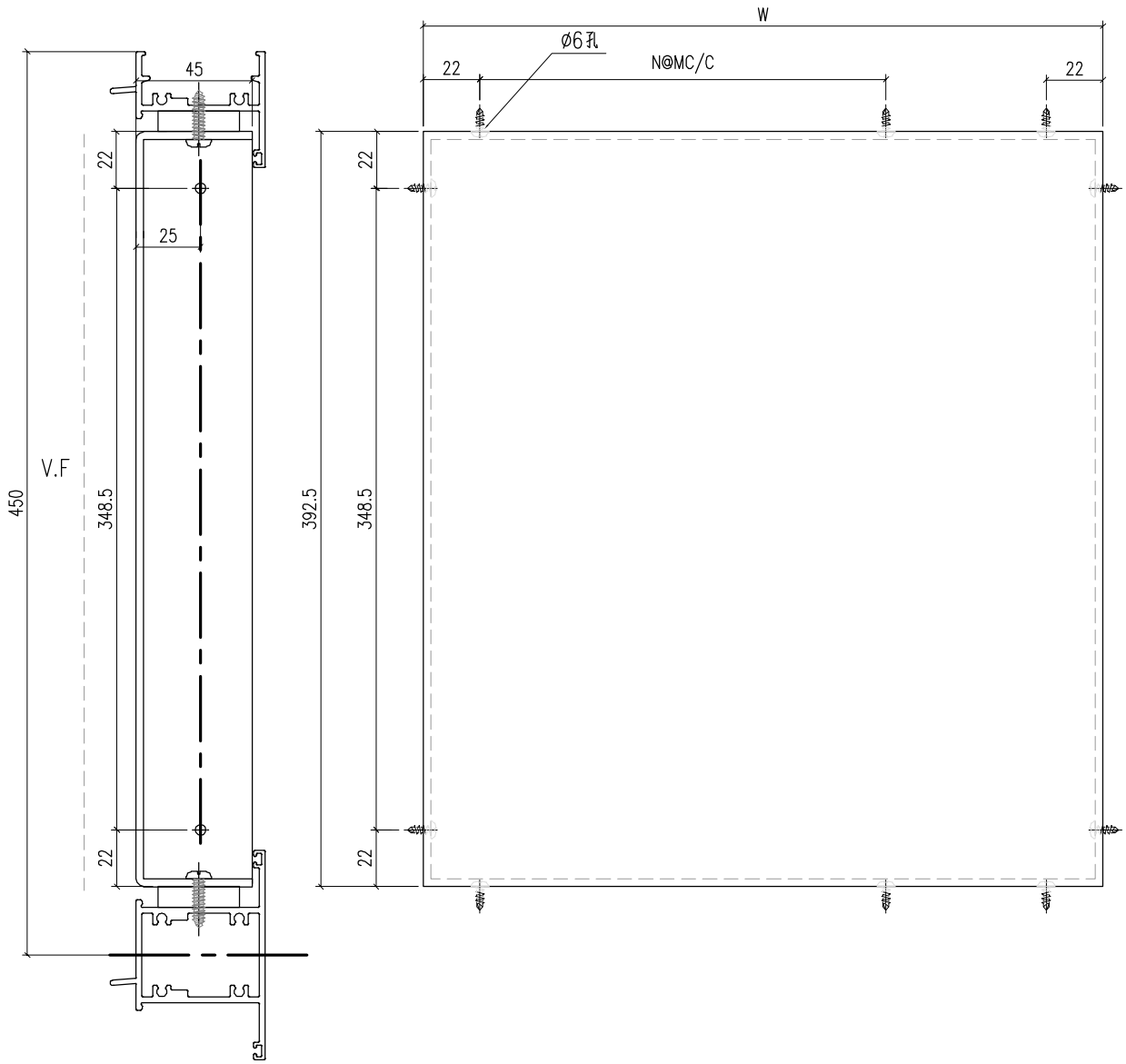

圖號	W	N	M	數量	位置
3MP1-1	653	1	300	1	W6.2-H01
3MP1-2	1218	3	300	1	W12-H01
3MP1-3	1238	3	300	1	W12-H04

工程號	J-860	地盤	馬灣	附 件
名稱	3MM面板		採用	
材料	3MM鋁板		地盤	
顏色	UCT205600SC-3		工廠	

 美特鋁質 有限公司 MIDI Aluminium Fabricator Ltd.				類別		物料號	
修改	-	-		制圖	LRA	2023.9.27	圖號 3BP3
日期	-	-		復核	-	-	數量 -
				批准			位置

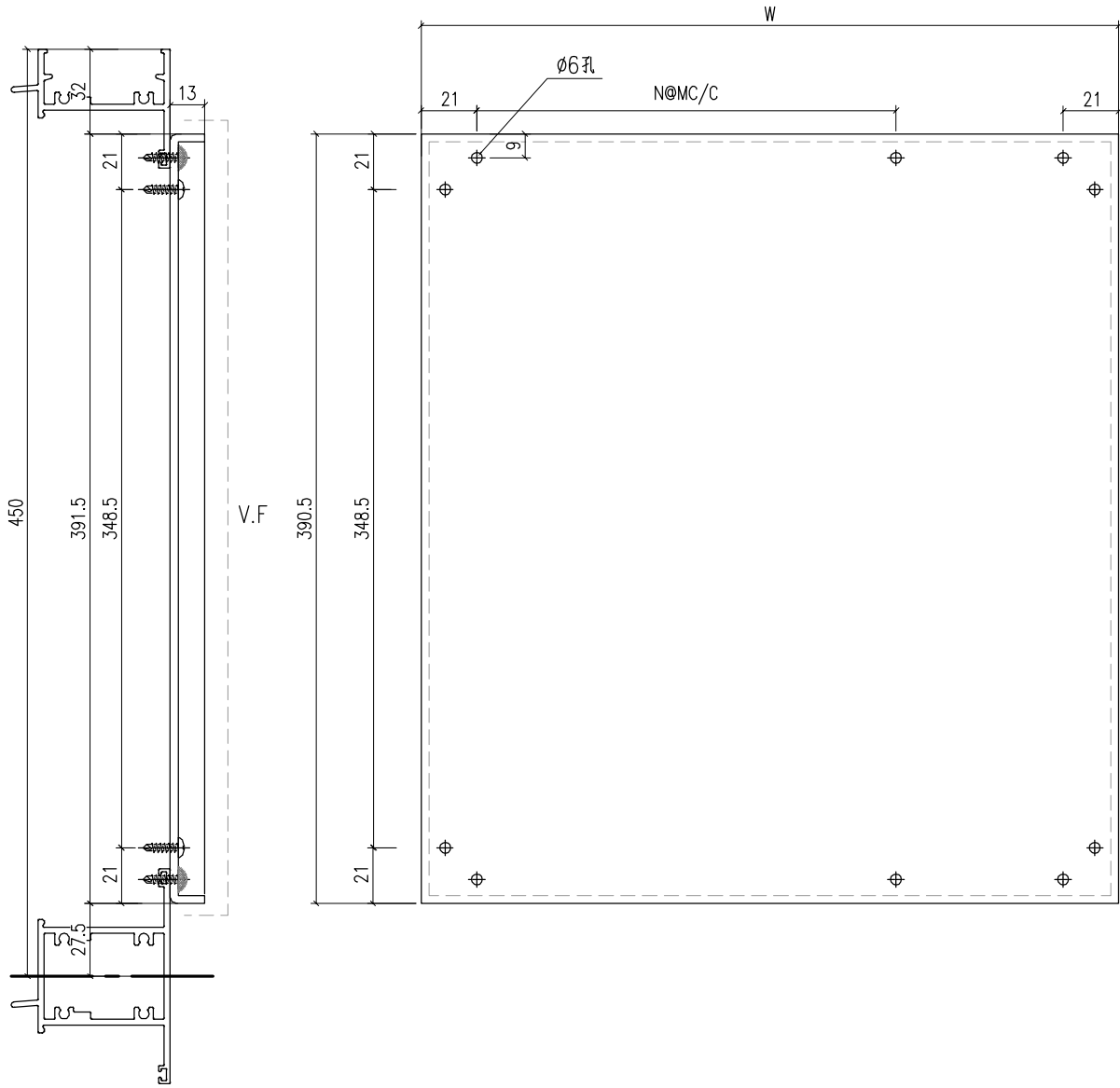

圖號	W	N	M	數量	位置
3BP1-1	651	1	300	1	W6.2-H01
3BP1-2	1216	3	300	1	W12-H01
3BP1-3	1236	3	300	1	W12-H04

工程號	J-860	地盤	馬灣	附件
名稱	3MM面板		採用	
材料	3MM鋁板		地盤	
顏色	UCT205600SC-3		工廠	