



工程指示 / 要求簡箋 ENGINEER INSTRUCTIONS(E.I.)

工程指示編號:	EI- 7747	修改版本:	C
	HK- 0850		
工程編號:	J 860	工程名稱:	馬灣(村屋)
收件人:	生統	發件人:	nero
工程項目:	FD門- 廠用鋁料加工圖	日期:	13/05/2024

<input type="checkbox"/> 原合約工程包	<input type="checkbox"/> 原合約工程加 / 減賬 QT-	<input type="checkbox"/> 新工程報價 QT-
---------------------------------	--	------------------------------------

信件批核號碼/圖紙參考編號:	批核模具圖紙編號:
客戶指示附件:	管理內部批簽署:

<input type="checkbox"/> 初步鋁料 B.M.	<input type="checkbox"/> 加工拆圖, 然後生產	<input type="checkbox"/> 尺寸表
<input type="checkbox"/> 正式鋁料 B.M.	<input type="checkbox"/> 技術上資料/指示	<input type="checkbox"/> 報價
<input type="checkbox"/> 配件 B.M.	<input type="checkbox"/> 樣辦或貨品說明書	<input type="checkbox"/> 分判合約
<input type="checkbox"/> 其他:		

內容: 請按附件資料生產加工, 送地盤。  <p style="color: red; font-size: 1.2em;">修改加工圖 鎖芯不用廠安裝, 在地盤自行更換</p>
完成上列要求日期: 22/5/2024

國內

<input type="checkbox"/> 生產技術總監	<input type="checkbox"/> 連附件	<input type="checkbox"/> 技術部	<input type="checkbox"/> 連附件	<input type="checkbox"/> 生產部	<input type="checkbox"/> 連附件
<input type="checkbox"/> 採購部	<input type="checkbox"/> 連附件	<input checked="" type="checkbox"/> 生產統籌部	<input checked="" type="checkbox"/> 連附件	<input type="checkbox"/> 報關組	<input type="checkbox"/> 連附件
<input type="checkbox"/> 質檢部	<input type="checkbox"/> 連附件	<input type="checkbox"/> 會計部	<input type="checkbox"/> 連附件	<input type="checkbox"/> 機械設計部	<input type="checkbox"/> 連附件
<input type="checkbox"/> 香港辦	<input type="checkbox"/> 連附件	<input type="checkbox"/> 其他:			

香港

<input type="checkbox"/> 行政部	<input type="checkbox"/> 連附件	<input type="checkbox"/> 會計部	<input type="checkbox"/> 連附件	<input type="checkbox"/> 統籌部	<input type="checkbox"/> 連附件	<input type="checkbox"/> 工程部	<input type="checkbox"/> 連附件
<input type="checkbox"/> 採購部	<input type="checkbox"/> 連附件	<input type="checkbox"/> QS部	<input type="checkbox"/> 連附件	<input checked="" type="checkbox"/> 地盤管理	<input checked="" type="checkbox"/> 連附件	<input type="checkbox"/> 維修部	<input type="checkbox"/> 連附件

*發件人簽署:	h	*組別成員批核簽署:	
傳遞編號:	HK0850	項目經理簽署:	



類別		物料號	
制圖	LRA	2023.12.09	圖號 860-FD-FY15
修改	-	-	數量
日期	-	-	位置
復核	-	-	
批准			

编号	数量	门玉宽W	门玉高H	H1	H2	A	B	C	D	楼层	备注	款式
W30a/42-FY1	1	1312	2254.5	1128.5	958.5	677.25	677.25	510	634.5	GF	扭摻+鎖芯	SHL
W30a/45-FY1	1	792	2084.5	958.5	788.5	592.25	592.25	510	464.5	GF	扭摻+鎖芯	SHL
W30a/51-FY1	1	752	2134.5	1008.5	838.5	617.25	617.25	510	514.5	GF	扭摻+鎖芯	SHL
W30a/52-FY1	1	712	2004.5	878.5	708.5	552.25	552.25	510	384.5	GF	扭摻+鎖芯	SHL
W30a/53-FY1	1	582	2354.5	1228.5	1058.5	727.25	727.25	510	734.5	GF	扭摻+鎖芯	SHL
W30a/54-FY1	1	902	2104.5	978.5	808.5	602.25	602.25	510	484.5	GF	扭摻+鎖芯	SHL

W30a/57-FY1	1	952	2344.5	1218.5		722.25	722.25	510	724.5	GF	扭摻+鎖芯	SHL
-------------	---	-----	--------	--------	--	--------	--------	-----	-------	----	-------	-----

1048.5

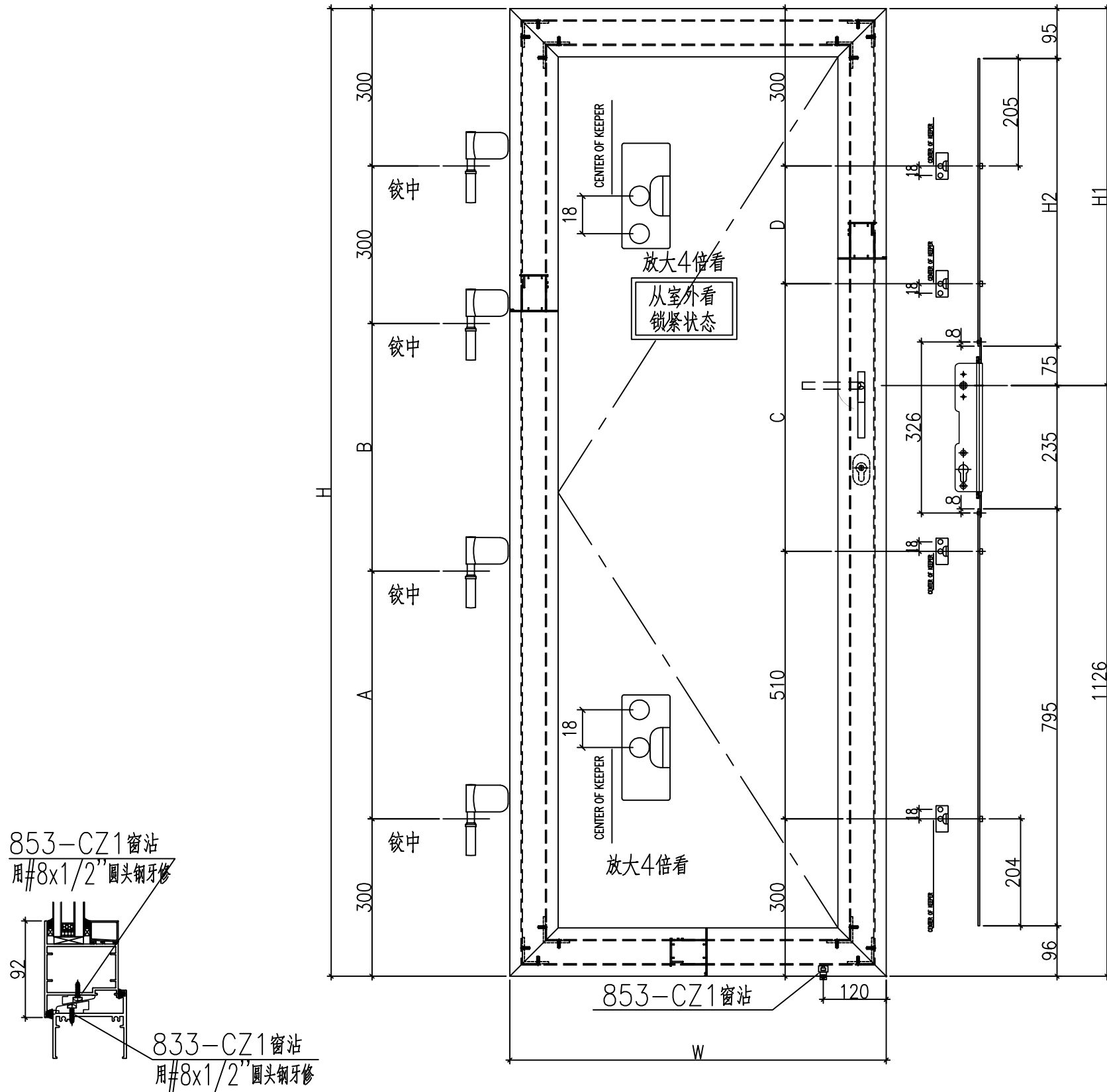

工程號	J-860	地盤	馬灣	附件
名稱	門玉組裝圖		採用	
材料	--	地盤		
顏色	--	工廠		

 美特鋁質 有限公司 MIDI Aluminium Fabricator Ltd.				類別		物料號	
				制圖	LRA	2024.02.01	圖號 X86383-AL03-01
修改	-	-		復核	-	-	數量 -
日期	-	-		批准			位置

加工图见: X86383-AL03

序号	物料编号	数量	长度L	A	B
1					
2	X86383-W 30a/42-2	1	2310	677.25	677.25
3	X86383-W 30a/45-2	1	2140	592.25	592.25
→4	X86383-W 30a/51-2	1	2190	617.25	617.25
→5	X86383-W 30a/52-2	1	2060	552.25	552.25
6	X86383-W 30a/53-2	1	2410	727.25	727.25
7	X86383-W 30a/54-2	1	2160	602.25	602.25
8					
9	X86383-W 30a/57-2	1	2400	722.25	722.25
10					
11					
12					
13					
14					
15					
16					
17	X86383-W 30a/50-2	1	2420	732.25	732.25

工程號	J-860	地盤	馬灣	附件
名稱	数据表	探	用	
材料	--	地盤		
顏色	--	工廠		