



工程指示 / 要求簡箋 ENGINEER INSTRUCTIONS(E.I.)

工程指示編號:	EI- 7549	修改版本:	-
	HK- 0560		
工程編號:	J 860	工程名稱:	馬灣(村屋)
收件人:	生統	發件人:	nero
工程項目:	後裝窗 - 廠用鋁料加工圖 J-860 鋁窗后补13幅加工 图2024.03.26	日期:	26/3/2024

<input type="checkbox"/> 原合約工程包	<input type="checkbox"/> 原合約工程加 / 減賬 QT-	<input type="checkbox"/> 新工程報價 QT-
---------------------------------	--	------------------------------------

信件批核號碼/圖紙參考編號:	批核模具圖紙編號:
客戶指示附件:	管理內部批簽署:

<input type="checkbox"/> 初步鋁料 B.M.	<input type="checkbox"/> 加工拆圖, 然後生產	<input type="checkbox"/> 尺寸表
<input type="checkbox"/> 正式鋁料 B.M.	<input type="checkbox"/> 技術上資料 / 指示	<input type="checkbox"/> 報價
<input type="checkbox"/> 配件 B.M.	<input type="checkbox"/> 樣辦或貨品說明書	<input type="checkbox"/> 分判合約
<input type="checkbox"/> 其他:		

內容: 請按附件資料生產加工, 送地盤。
完成上列要求日期: 20/04/2024

國內

<input type="checkbox"/> 生產技術總監	<input type="checkbox"/> 連附件	<input type="checkbox"/> 技術部	<input type="checkbox"/> 連附件	<input type="checkbox"/> 生產部	<input type="checkbox"/> 連附件
<input type="checkbox"/> 採購部	<input type="checkbox"/> 連附件	<input checked="" type="checkbox"/> 生產統籌部	<input checked="" type="checkbox"/> 連附件	<input type="checkbox"/> 報關組	<input type="checkbox"/> 連附件
<input type="checkbox"/> 質檢部	<input type="checkbox"/> 連附件	<input type="checkbox"/> 會計部	<input type="checkbox"/> 連附件	<input type="checkbox"/> 機械設計部	<input type="checkbox"/> 連附件
<input type="checkbox"/> 香港辦	<input type="checkbox"/> 連附件	<input type="checkbox"/> 其他:			

香港

<input type="checkbox"/> 行政部	<input type="checkbox"/> 連附件	<input type="checkbox"/> 會計部	<input type="checkbox"/> 連附件	<input type="checkbox"/> 統籌部	<input type="checkbox"/> 連附件	<input type="checkbox"/> 工程部	<input type="checkbox"/> 連附件
<input type="checkbox"/> 採購部	<input type="checkbox"/> 連附件	<input type="checkbox"/> QS部	<input type="checkbox"/> 連附件	<input checked="" type="checkbox"/> 地盤管理	<input checked="" type="checkbox"/> 連附件	<input type="checkbox"/> 維修部	<input type="checkbox"/> 連附件

*發件人簽署:	h	*組別成員批核簽署:	
傳遞編號:	HK0560	項目經理簽署:	

圖則登記表
DRAWING REGISTER

工程名稱 Project Title: 馬灣	接收日期 Receiving Date (適用於客戶圖則)																		
拆圖		月																	
工程編號 Project No: J-860	日																		

分發予 Distributed To	發出日期 Issued Date	年	24																
		月	03																
		日	24																

圖則編號 Drg. No.	圖則名稱 Drawing Title
50-WY1	50窗組裝圖
50-WY1-1	50窗組裝圖
50-WY2	50窗組裝圖
50-WY2-1	50窗組裝圖
50-WY5	50窗組裝圖
50-WY5-1	50窗組裝圖
50-WY9	50窗組裝圖
50-WY9-1	50窗組裝圖
50-WY3/7	50窗組裝圖
50-WY3/7-1	50窗組裝圖
50-WY8	
50-WY8-1	50窗組裝圖
50-WY4/6/11	50窗組裝圖
50-WY4/6/11-1	50窗組裝圖
50-WY10	50窗組裝圖
50-WY10-1	50窗組裝圖
FY-1	多點鎖放樣圖
FY-2	多點鎖放樣圖
FY-9	多點鎖放樣圖
FY-10	多點鎖放樣圖
X86385-K1	型材加工圖
X86385-K2	型材加工圖
X86385-K3	型材加工圖
X86385-K4	型材加工圖
X86385-K5	型材加工圖
X86385-K6	型材加工圖
X86385-K7	型材加工圖
X86385-K8	型材加工圖
X86385-K9	型材加工圖
X86385-K10	型材加工圖
X86386-K1	型材加工圖
X86386-K2	型材加工圖

修訂編號 Revision No.															
-															
-															
-															
-															
-															
-															
-															
-															
-															
-															
-															
-															
-															
-															
-															
-															
-															
-															
-															

圖則登記表
DRAWING REGISTER

工程名稱 Project Title: 馬灣	月	接收日期 Receiving Date (適用於客戶圖則)										
拆圖												
工程編號 Project No: J-860	日											

分發予 Distributed To	年	24										
	月	03										
	日	24										

圖則編號 Drg. No.	圖則名稱 Drawing Title
X86386-K3	型材加工圖
X86386-K4	型材加工圖
X86386-K5	型材加工圖
X86386-K6	型材加工圖
X86386-K7	型材加工圖
X86386-K8	型材加工圖
X86387-K1	型材加工圖
X86387-K2	型材加工圖
X86387-K3	型材加工圖
X86387-K4	型材加工圖
X86387-K5	型材加工圖
X86387-K6	型材加工圖
X86387-K7	型材加工圖
X86207-K1	型材加工圖
X86207-K2	型材加工圖
X86207-K3	型材加工圖
X86207-K4	型材加工圖
X86207-K5	型材加工圖
X86207-K6	型材加工圖
X86207-P1	型材加工圖
X86207-P2	型材加工圖
X86207-P3	型材加工圖
X86207-P4	型材加工圖
X86207-P5	型材加工圖
X86207-P6	型材加工圖
X86207-P7	型材加工圖
X86204-P1	型材加工圖
X86204-P3	型材加工圖
X86204-P4	型材加工圖
X86204-P5	型材加工圖
X86204-P6	型材加工圖
X86209-P1	型材加工圖

修訂編號 Revision No.												
-												
-												
-												
-												
-												
-												
-												
-												
-												
-												
-												
-												
-												
-												
-												
-												
-												
-												
-												
-												
-												
-												
-												

 美特鋁質 有限公司 MIDI Aluminium Fabricator Ltd.				類別		物料號	
				制圖	LRA	2023. 11. 21	圖號 860-WY1
修改	-	-		復核	-	-	數量
日期	-	-		批准			位置

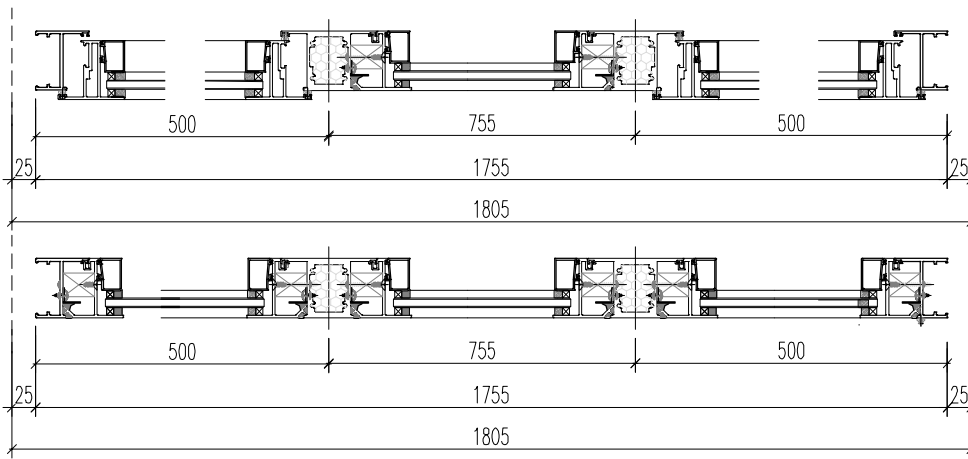
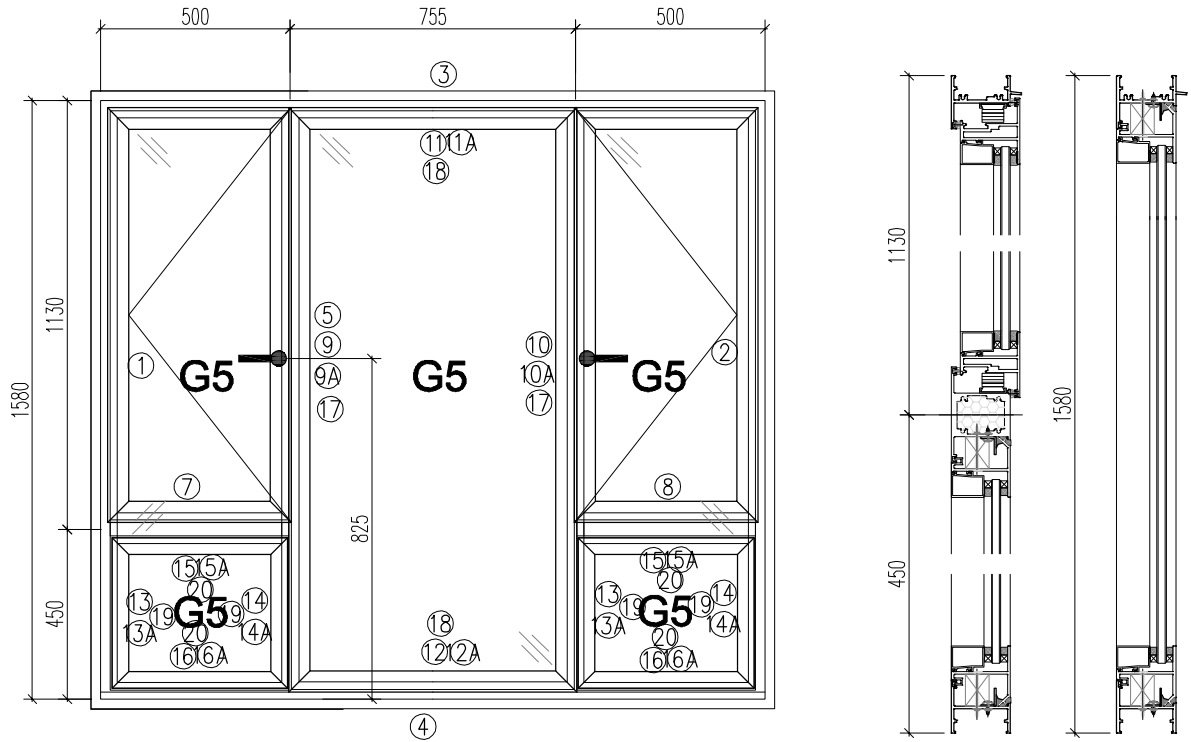

- 注意:
1. 玻璃線橫碰企
 2. 窗玉搭位7mm
 3. SH窗玉裝HHMS12-B扇撐
 4. 生窗底部需開去水孔
 5. 裝2組扣碼
 6. SH窗用立興配件, 鎖3點
 7. SH窗需裝窗拈框上裝1支
 8. 滴水線比窗玉每頭長1mm

工程號	J-860	地盤	馬灣	附件	数据表见: 860-WY1-1
名稱	鋁窗組裝圖		採		
材料	详见加工圖		地盤		
顏色	--		工廠		

 美特鋁質有限公司 MIDI Aluminium Fabricator Ltd.				類別		物料號		
				制圖	LRA	2023.11.21	圖號	860-WY1-1
修改	-	-		復核	-	-	數量	
日期	-	-		批准			位置	
窗	廠窗號	WY1	XXX	0	WSO	1805		
	幅數	1	XXX	0	HSO	1630		
	H	1580	H1	0	位置	#99号屋		
	H2	1130	W1	755		出貨窗號		
	EQ	500	H3	450		2101--1		
序號	料號	名稱	出筍	長度	支/幅	加工說明		
1	X86385	50生邊企	直口	1580	1	X86385-K1		
2	X86385	50生邊企	直口	1580	1	X86385-K2		
3	X86386	50頂橫	避位	1719	1	X86386-K1		
4	X86387	50生底橫	避位	1709	1	X86387-K1		
5	X86207	50中柱	避位	1534	1	X86207-K1		
6	X86207	50中柱	避位	1534	1	X86207-K2		
7	X86207	50中柱	避位	458.5	1	X86207-P1		
8	X86207	50中柱	避位	458.5	1	X86207-P2		
9	X86209	反拍線	避位	1528	1	X86209-P1-1		
9A	JM1052	企檔膠鋁角		1514	1	JM1052-P1-1		
10	X86209	企反拍線	避位	1528	1	X86209-P1-1		
10A	JM1052	企檔膠鋁角		1514	1	JM1052-P1-1		
11	X86209	橫反拍線	避位	655	1	X86209-P2-2		
11A	JM1052	橫檔膠鋁角		639.8	1	JM1052-P2-2		
12	X86209	橫反拍線	避位	655	1	X86209-P2-2		
12A	JM1052	橫檔膠鋁角		639.8	1	JM1052-P2-2		
13	X86209	企反拍線	避位	402.5	2	X86209-P1-2		
13A	JM1052	企檔膠鋁角		388.5	2	JM1052-P1-2		
14	X86209	企反拍線	避位	402.5	2	X86209-P1-2		
14A	JM1052	企檔膠鋁角		388.5	2	JM1052-P1-2		
15	X86209	橫反拍線	避位	395.5	2	X86209-P2-1		
15A	JM1052	橫檔膠鋁角		380.3	2	JM1052-P2-1		
16	X86209	橫反拍線	避位	395.5	2	X86209-P2-1		
16A	JM1052	橫檔膠鋁角		380.3	2	JM1052-P2-1		
17	X86202	50玻璃線-企		1471	2			
18	X86202	50玻璃線-橫		618.8	2			
19	X86202	50玻璃線-企		345.5	4			
20	X86202	50玻璃線-橫		359.3	4			
窗玉用料								
1	X86199	50窗玉企	45°	1096.5	1	X86199-P1-1		
2	X86199	50窗玉企	45°	1096.5	1	X86199-P2-1		
3	X86199	50窗玉企	45°	1096.5	1	X86199-P5-1		
4	X86199	50窗玉企	45°	1096.5	1	X86199-P6-1		
5	X86199	50窗玉橫	45°	466.5	1	X86199-P3-1		
6	X86199	50窗玉橫	45°	466.5	1	X86199-P4-1		
7	X86199	50窗玉橫	45°	466.5	1	X86199-P7-1		
8	X86199	50窗玉橫	45°	466.5	1	X86199-P8-1		
9	X86202	50玻璃線-企	直口	1020.7	1	X86202-P1-1		
10	X86202	50玻璃線-企	直口	1020.7	1	X86202-P2-1		
11	X86202	50玻璃線-企	直口	1020.7	2			
12	X86202	50玻璃線-橫	直口	354.5	4			
工程號	J-860	地盤	馬灣	附件				
名稱	鋁窗組裝圖		採					
材料	詳見加工圖		地盤					
顏色	--		工廠					

 美特鋁質 有限公司 MIDI Aluminium Fabricator Ltd.				類別		物料號	
				制圖	LRA	2022.09.24	圖號 860-WY2
修改	-	-		復核	-	-	數量
日期	-	-		批准			位置

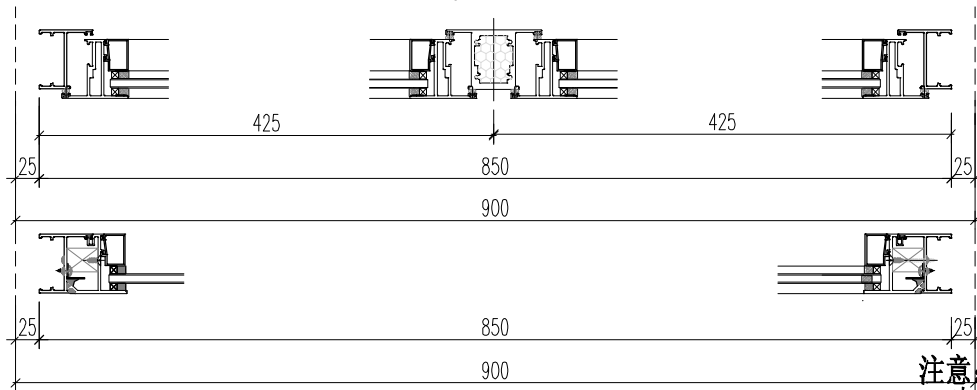
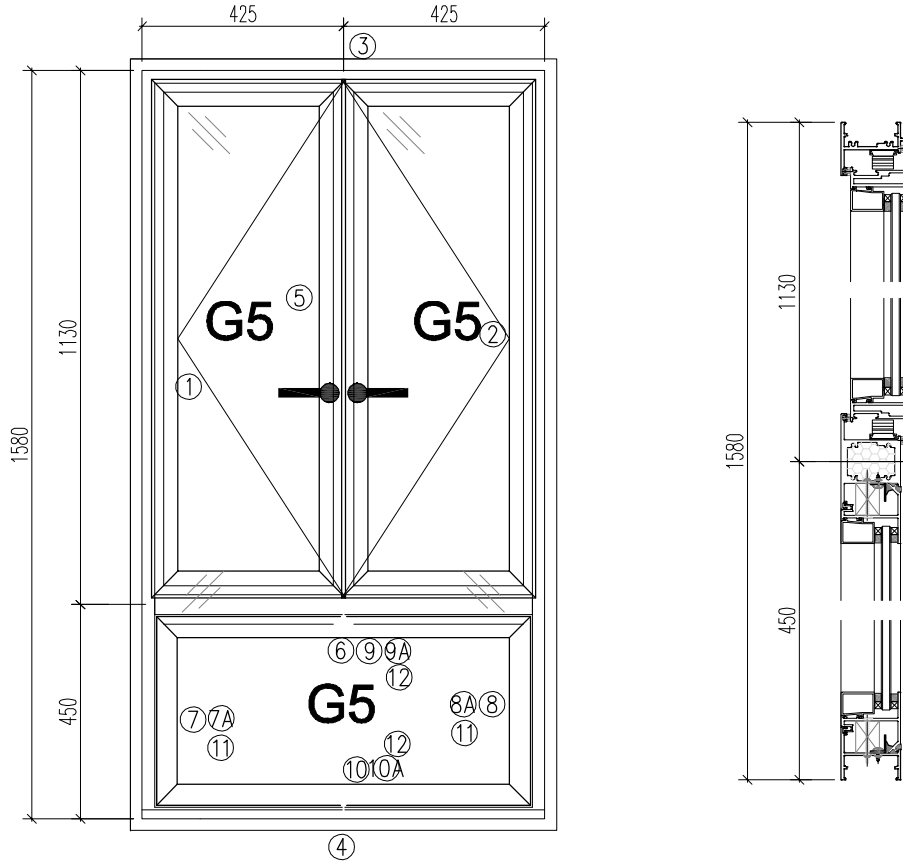

注意:

1. 玻璃線橫碰企
2. 窗玉搭位7mm
3. SH窗玉裝HMS12-B扇撐
4. 生窗底部需開去水孔
5. 裝2組扣碼
6. SH窗用立興配件, 鎖3點
7. SH窗需裝窗拈框上裝1支
8. 滴水線比窗玉每頭長1mm

工程號	J-860	地盤	馬灣	附 件
名稱	鋁窗組裝圖		採	
材料	詳見加工圖		地盤	
顏色	--		工廠	

数据表见: 860-WY2-1

美特鋁質有限公司 MIDI Aluminium Fabricator Ltd.				類別	物料號	圖號	
				制圖	LRA	2022.09.24	860-WY2-1
修改	-	-		復核	-	-	數量
日期	-	-		批准			位置
窗	廠窗號	WY2	XXX	0	WSO	900	
	幅數	1	XXX	0	HSO	1630	
	H	1580	H1	0	位	#99号屋	
	H2	1130	W1			出貨窗號	
	EQ	425	H3	450		2101--2	
序號	料號	名稱	出筍	長度	支/幅	加工說明	
1	X86385	50生邊企	直口	1580	1	X86385-K1	
2	X86385	50生邊企	直口	1580	1	X86385-K2	
3	X86386	50頂橫	避位	814	1	X86386-K2	
4	X86387	50生底橫	避位	804	1	X86387-K2	
5	X86207	50中柱	避位	1088.5	1	X86207-K3	
6	X86207	50中柱	避位	804	1	X86207-P3	
7	X86209	企反拍線	避位	402.5	1	X86209-P1-3	
7A	JM1052	企檔膠鋁角		388.5	1	JM1052-P1-3	
8	X86209	企反拍線	避位	402.5	1	X86209-P1-3	
8A	JM1052	企檔膠鋁角		388.5	1	JM1052-P1-3	
9	X86209	橫反拍線	避位	741	1	X86209-P2-3	
9A	JM1052	橫檔膠鋁角		725.8	1	JM1052-P2-3	
10	X86209	橫反拍線	避位	741	1	X86209-P2-3	
10A	JM1052	橫檔膠鋁角		725.8	1	JM1052-P2-3	
11	X86202	50玻璃線-企	直口	345.5	2		
12	X86202	50玻璃線-橫	直口	704.8	2		
窗玉用料							
1	X86199	50窗玉企	45°	1096.5	1	X86199-P1-2	
2	X86199	50窗玉企	45°	1096.5	1	X86199-P2-2	
3	X86199	50窗玉企	45°	1096.5	1	X86199-P5-2	
4	X86199	50窗玉企	45°	1096.5	1	X86199-P6-2	
5	X86199	50窗玉橫	45°	391.5	1	X86199-P3-2	
6	X86199	50窗玉橫	45°	391.5	1	X86199-P4-2	
7	X86199	50窗玉橫	45°	391.5	1	X86199-P7-2	
8	X86199	50窗玉橫	45°	391.5	1	X86199-P8-2	
9	X86202	50玻璃線-企	直口	1020.7	1	X86202-P1-2	
10	X86202	50玻璃線-企	直口	1020.7	1	X86202-P2-2	
11	X86202	50玻璃線-企	直口	1020.7	2		
12	X86202	50玻璃線-橫	直口	279.5	4		
工程號	J-860	地盤	馬灣	附 件			
名稱	鋁窗組裝圖		採				
材料	詳見加工圖		地盤				
顏色	--		工廠				

 美特鋁質 有限公司 MIDI Aluminium Fabricator Ltd.				類別		物料號	
				制圖	LRA	2022.09.24	圖號 860-WY5
修改	-	-		復核	-	-	數量
日期	-	-		批准			位置

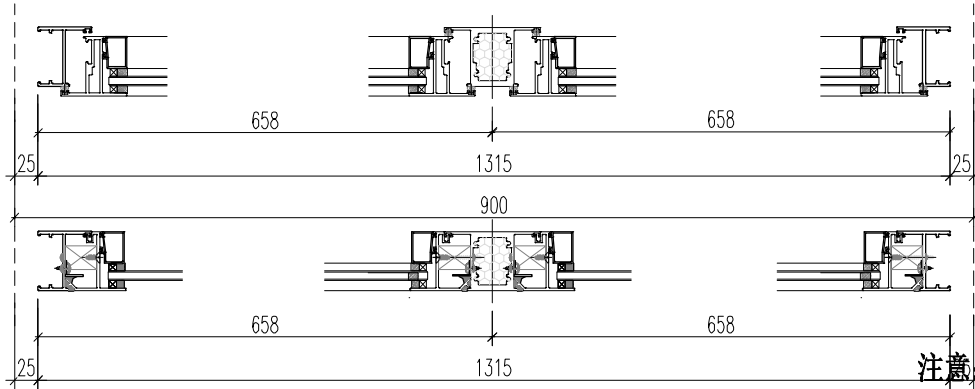
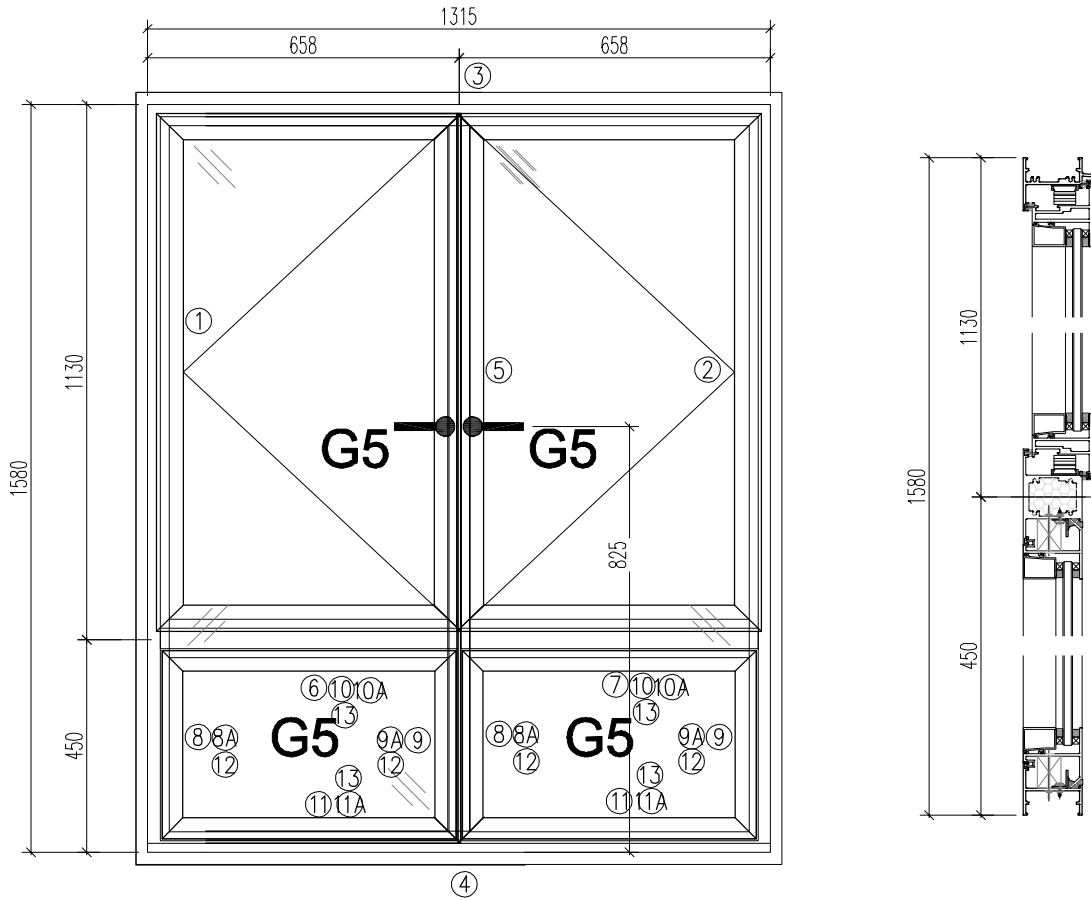

- 注意:**
1. 玻璃線橫碰企
 2. 窗玉搭位7mm
 3. SH窗玉裝HHMS16-B扇撐
 4. 生窗底部需開去水孔
 5. 裝2/3組扣碼
 6. SH窗用立興配件, 鎖3點
 7. SH窗需裝窗拈框上裝1支
 8. 滴水線比窗玉每頭長1mm

工程號	J-860	地盤	馬灣	附件
名稱	鋁窗組裝圖		採	
材料	詳見加工圖		地盤	
顏色	--		工廠	

数据表见: 860-WY5-1

美特鋁質有限公司 MIDI Aluminium Fabricator Ltd.				類別	物料號			
修改	-	-		制圖	LRA	2022.09.24	圖號 860-WY5-1	
日期	-	-		復核	-	-	數量	
				批准			位置	
窗	廠窗號	WY5	XXX	0	WSO	1365		
	幅數	2	XXX	0	HSO	1630		
	H	1580	H1	0	位	#99号屋		
	H2	1130	W1			出貨窗號		
	EQ	657.5	H3	450		2102--1		
序號	料號	名稱	出筍	長度	支/幅	加工說明		
1	X86385	50生邊企	直口	1580	1	X86385-K1		
2	X86385	50生邊企	直口	1580	1	X86385-K2		
3	X86386	50頂橫	避位	1279	1	X86386-K5		
4	X86387	50生底橫	避位	1269	1	X86387-K5		
5	X86207	50中柱	避位	1534	1	X86207-K4		
6	X86207	50中柱	避位	616	1	X86207-P4		
7	X86207	50中柱	避位	616	1	X86207-P5		
8	X86209	企反拍線	避位	402.5	2	X86209-P1-4		
8A	JM1052	企檔膠鋁角		388.5	2	JM1052-P1-4		
9	X86209	企反拍線	避位	402.5	2	X86209-P1-4		
9A	JM1052	企檔膠鋁角		388.5	2	JM1052-P1-4		
10	X86209	橫反拍線	避位	553	2	X86209-P2-4		
10A	JM1052	橫檔膠鋁角		537.8	2	JM1052-P2-4		
11	X86209	橫反拍線	避位	553	2	X86209-P2-4		
11A	JM1052	橫檔膠鋁角		537.8	2	JM1052-P2-4		
12	X86202	企玻璃線		345.5	4			
13	X86202	橫玻璃線		516.8	4			
窗玉用料								
1	X86199	50窗玉企	45°	1096.5	1	X86199-P1-4		
2	X86199	50窗玉企	45°	1096.5	1	X86199-P2-4		
3	X86199	50窗玉企	45°	1096.5	1	X86199-P5-3		
4	X86199	50窗玉企	45°	1096.5	1	X86199-P6-3		
5	X86199	50窗玉橫	45°	624	1	X86199-P3-4		
6	X86199	50窗玉橫	45°	624	1	X86199-P4-4		
7	X86199	50窗玉橫	45°	624	1	X86199-P7-3		
8	X86199	50窗玉橫	45°	624	1	X86199-P8-3		
9	X86202	50玻璃線-企	直口	1020.7	1	X86202-P1-4		
10	X86202	50玻璃線-企	直口	1020.7	1	X86202-P2-3		
11	X86202	50玻璃線-企	直口	1020.7	2			
12	X86202	50玻璃線-橫	直口	512	4			
工程號	J-860	地盤	馬灣	附 件				
名稱	鋁窗組裝圖		採					用
材料	詳見加工圖		地盤					
顏色	--		工廠					

 美特鋁質 有限公司 MIDI Aluminium Fabricator Ltd.				類別		物料號	
				制圖	LRA	2023. 11. 21	圖號 860-WY9
修改	-	-		復核	-	-	數量
日期	-	-		批准			位置

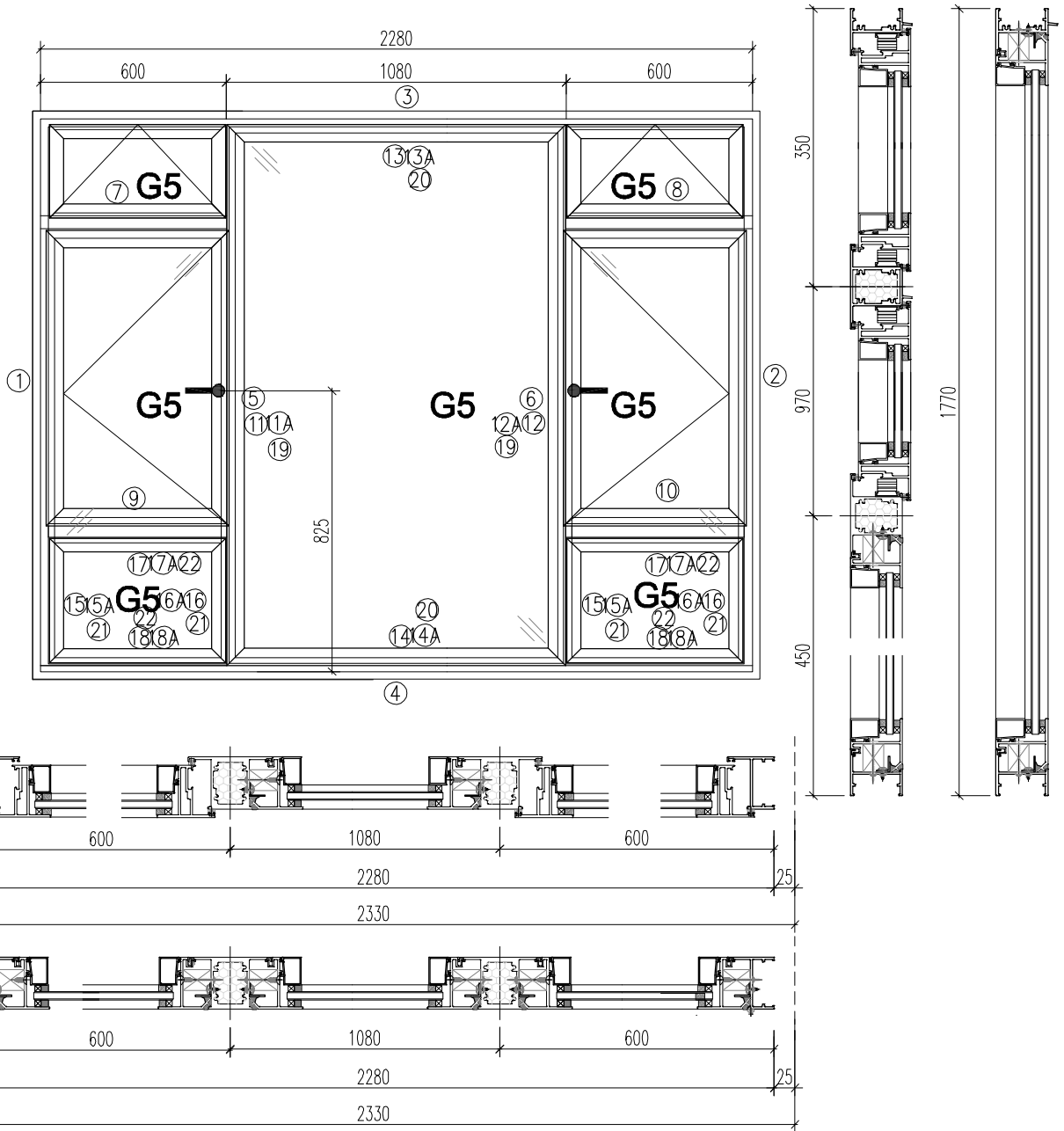

- 注意:
1. 玻璃線橫碰企
 2. 窗玉搭位7mm
 3. SH窗玉裝HHMS16-B扇撐
 4. 生窗底部需開去水孔
 5. 裝2組扣碼
 6. SH窗用立興配件, 鎖3點
 7. SH窗需裝窗拈框上裝1支
 8. 滴水線比窗玉每頭長1mm

工程號	J-860	地盤	馬灣	探用附件	数据表见: 860-WY9-1
名稱	鋁窗組裝圖				
材料	详见加工图				
顏色	--		工廠		

 美特鋁質有限公司 MID Aluminum Fabricator Ltd.				類別		物料號		
				制圖	LRA	2023.11.21	圖號	860-WY9-1
修改	-	-		復核	-	-	數量	
日期	-	-		批准			位置	
窗号	廠窗號	WY9	XXX	0	WSO	2330		
	幅數	1	XXX	0	HSO	1820		
	H	1770	H1	350	企窗	#99号屋		
	H2	970	W1	1080		出貨窗號		
	EQ	600	H3	450		2103--1		
序號	料號	名稱	出筭	長度	支/幅	加工說明		
1	X86385	50生邊企	直口	1770	1	X86385-K7		
2	X86385	50生邊企	直口	1770	1	X86385-K8		
3	X86386	50頂橫	避位	2244	1	X86386-K6		
4	X86387	50生底橫	避位	2234	1	X86387-K6		
5	X86207	50中柱	避位	1724	1	X86207-K5		
6	X86207	50中柱	避位	1724	1	X86207-K6		
7	X86204	50中柱	避位	558.5	1	X86204-P5		
8	X86204	50中柱	避位	558.5	1	X86204-P6		
9	X86207	50中柱	避位	558.5	1	X86207-P6		
10	X86207	50中柱	避位	558.5	1	X86207-P7		
11	X86209	企反拍線	避位	1718	1	X86209-P1-5		
11A	JM1052	企檔膠鋁角		1704	1	JM1052-P1-5		
12	X86209	企反拍線	避位	1718	1	X86209-P1-5		
12A	JM1052	企檔膠鋁角		1704	1	JM1052-P1-5		
13	X86209	橫反拍線	避位	980	1	X86209-P2-6		
13A	JM1052	橫檔膠鋁角		964.8	1	JM1052-P2-6		
14	X86209	橫反拍線	避位	980	1	X86209-P2-6		
14A	JM1052	橫檔膠鋁角		964.8	1	JM1052-P2-6		
15	X86209	企反拍線	避位	402.5	2	X86209-P1-6		
15A	JM1052	企檔膠鋁角		388.5	2	JM1052-P1-6		
16	X86209	企反拍線	避位	402.5	2	X86209-P1-6		
16A	JM1052	企檔膠鋁角		388.5	2	JM1052-P1-6		
17	X86209	橫反拍線	避位	495.5	2	X86209-P2-5		
17A	JM1052	橫檔膠鋁角		480.3	2	JM1052-P2-5		
18	X86209	橫反拍線	避位	495.5	2	X86209-P2-5		
18A	JM1052	橫檔膠鋁角		480.3	2	JM1052-P2-5		
19	X86202	企玻璃線		1661	4			
20	X86202	橫玻璃線		943.8	4			
21	X86202	企玻璃線		345.5	4			
22	X86202	橫玻璃線		459.3	4			
窗玉用料								
1	X86199	50窗玉企	45°	941	1	X86199-P1-7		
2	X86199	50窗玉企	45°	941	1	X86199-P2-7		
3	X86199	50窗玉企	45°	941	1	X86199-P5-4		
4	X86199	50窗玉企	45°	941	1	X86199-P6-4		
5	X86199	50窗玉企	45°	316.5	2	X86199-TH1		
6	X86199	50窗玉企	45°	316.5	2	X86199-TH2		
7	X86199	50窗玉橫	45°	566.5	1	X86199-P3-7		
8	X86199	50窗玉橫	45°	566.5	1	X86199-P4-7		
9	X86199	50窗玉橫	45°	566.5	1	X86202-P7-4		
10	X86199	50窗玉橫	45°	566.5	1	X86202-P8-4		
11	X86199	50窗玉橫	45°	566.5	2	X86199-TH3-1		
12	X86199	50窗玉橫	45°	566.5	2	X86199-TH4-1		
13	X86202	50玻璃線-企	直口	865.2	1	X86202-P1-7		
14	X86202	50玻璃線-企	直口	865.2	1	X86202-P2-4		
15	X86202	50玻璃線-企	直口	865.2	2			
16	X86202	50玻璃線-企	直口	240.7	4			
17	X86202	50玻璃線-橫	直口	454.5	6			
18	X86202	50玻璃線-橫	直口	454.5	2	X86202-P3-1		
工程號	J-860	地盤	馬灣	附件				
名稱	鋁窗組裝圖		採					
材料	詳見加工圖		地盤					
顏色	--		工廠					

 美特鋁質 有限公司 MIDI Aluminium Fabricator Ltd.				類別		物料號	
修改	-	-		制圖	LRA	2023.12.14	圖號 50-WY3/7
日期	-	-		復核	-	-	數量
				批准			位置

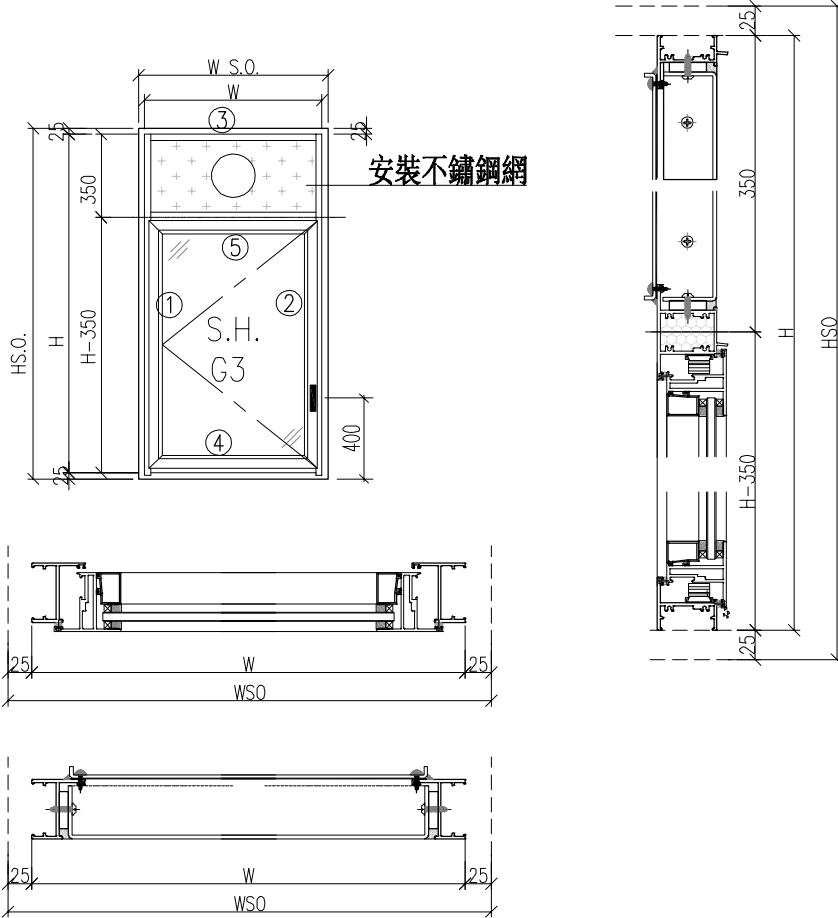

- 注意:
1. 玻璃線橫碰企
 2. 窗玉搭位7mm
 3. SH窗玉裝HHMS12/16-B扇撐
 4. 生窗底部需開去水孔
 5. 裝2/3組扣碼
 6. SH窗用立興配件, 鎖3點
 7. SH窗需裝窗拈框上裝1支
 8. 滴水線比窗玉每頭長1mm

工程號	J-860	地盤	馬灣	附件
名稱	鋁窗組裝圖		採	
材料	詳見加工圖		地盤	
顏色	--		工廠	

数据表见: 50-WY3/7-1

 美特鋁質有限公司 MIDI Aluminium Fabricator Ltd.				類別		物料號			
				制圖	LRA	2023.11.21	圖號	50-WY3/7/8-1	
修改	-	-		復核	-	-	數量		
日期	-	-		批准			位置		
窗号	廠窗號	WY3	面板	WY3-MP1	WSO	590			
	幅數	1	背板	WY3-BP1	HSO	1280			
	W	540	H1	0	位置	#99号屋			
	H	1230	H3	350		出貨窗號			
	H2	880.0				2101--3			
序號	料號	名稱	出筍	長度	支/幅	加工說明			
1	X86385	50生邊企	直口	1230	1	X86385-K3			
2	X86385	50生邊企	直口	1230	1	X86385-K4			
3	X86386	50頂橫	避位	504.0	1	X86386-K3			
4	X86387	50生底橫	避位	494.0	1	X86387-K3			
5	X86204	50中柱	避位	504	1	X86204-P1			
窗玉用料									
1	X86199	50窗玉企	45°	846.5	1	X86199-P1-3			
2	X86199	50窗玉企	45°	846.5	1	X86199-P2-3			
3	X86199	50窗玉橫	45°	502	1	X86199-P3-3			
4	X86199	50窗玉橫	45°	502	1	X86199-P4-3			
5	X86202	50玻璃線-企	直口	770.7	1	X86202-P1-3			
6	X86202	50玻璃線-企	直口	770.7	1				
7	X86202	50玻璃線-橫	直口	390	2				
窗号	廠窗號	WY7	面板	WY7-MP1	WSO	590			
	幅數	1	背板	WY7-BP1	HSO	1280			
	W	540	H1	0	位置	#99号屋			
	H	1230	H3	350		出貨窗號			
	H2	880.0				2102--3			
序號	料號	名稱	出筍	長度	支/幅	加工說明			
1	X86385	50生邊企	直口	1230	1	X86385-K3			
2	X86385	50生邊企	直口	1230	1	X86385-K4			
3	X86386	50頂橫	避位	504.0	1	X86386-K3			
4	X86387	50生底橫	避位	494.0	1	X86387-K3			
5	X86204	50中柱	避位	504	1	X86204-P1			
窗玉用料									
1	X86199	50窗玉企	45°	846.5	1	X86199-P1-5			
2	X86199	50窗玉企	45°	846.5	1	X86199-P2-5			
3	X86199	50窗玉橫	45°	502	1	X86199-P3-5			
4	X86199	50窗玉橫	45°	502	1	X86199-P4-5			
5	X86202	50玻璃線-企	直口	770.7	1	X86202-P1-5			
6	X86202	50玻璃線-企	直口	770.7	1				
7	X86202	50玻璃線-橫	直口	390	2				
工程號	J-860	地盤	馬灣	附件					
名稱	鋁窗組裝圖		採						用
材料	詳見加工圖		地盤						
顏色	--		工廠						

 美特鋁質 有限公司 MIDI Aluminium Fabricator Ltd.				類別		物料號	
修改	-	-		制圖	LRA	2023.12.14	圖號 50-WY8
日期	-	-		復核	-	-	數量
				批准			位置

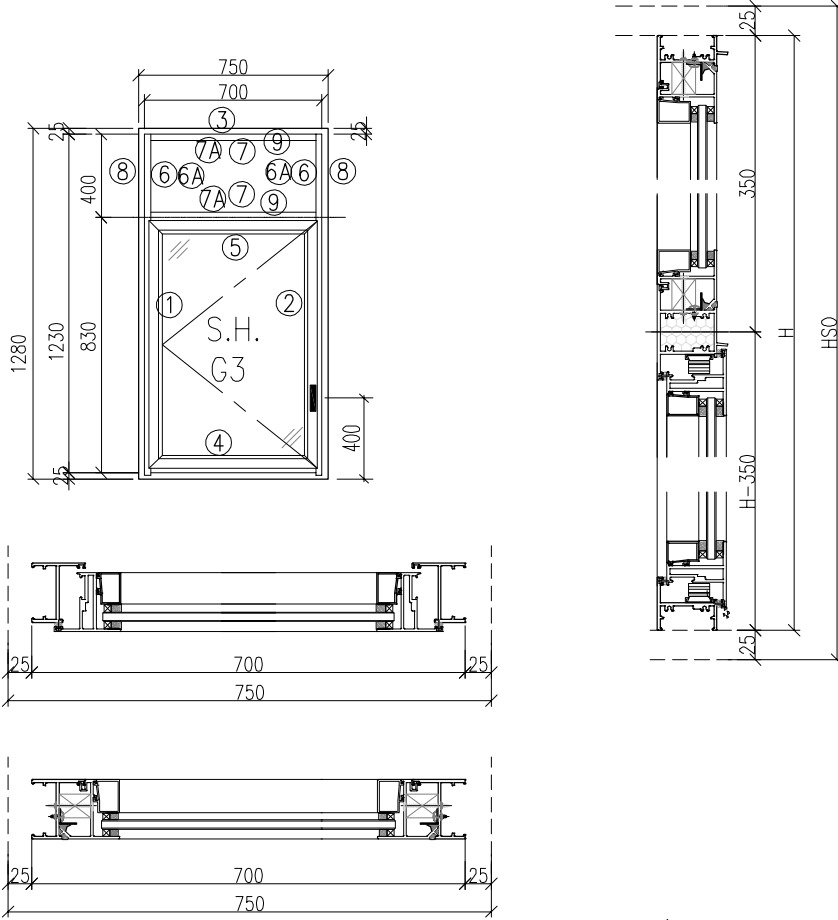

- 注意:
1. 玻璃線橫碰企
 2. 窗玉搭位7mm
 3. SH窗玉裝HHMS12/16-B扇撐
 4. 生窗底部需開去水孔
 5. 裝2/3組扣碼
 6. SH窗用立興配件, 鎖3點
 7. SH窗需裝窗拈框上裝1支
 8. 滴水線比窗玉每頭長1mm

工程號	J-860	地盤	馬灣	附件
名稱	鋁窗組裝圖		採	
材料	詳見加工圖		地盤	
顏色	--		工廠	

数据表见: 50-WY8-1

 美特鋁質 有限公司 MIDl Aluminium Fabricator Ltd.				類別		物料號		
				制圖	LRA	2023.11.21	圖號 50-WY3/7/8-2	
修改	-	-		復核	-	-	數量	
日期	-	-		批准			位置	
窗	廠窗號	WY8	面板	WY8-MP1	WSO	750		
	幅數	1	背板	WY8-BP1	HSO	1280		
	W	700	H1	0	位置	#99号屋		
	H	1230	H3	400		出貨窗號		
	H2	830.0				2102--4		
序號	料號	名稱	出筍	長度	支/幅	加工說明		
1	X86385	50生邊企	直口	1230	1	X86385-K3A		
2	X86385	50生邊企	直口	1230	1	X86385-K4A		
3	X86386	50頂橫	避位	664.0	1	X86386-K8		
4	X86387	50生底橫	避位	654.0	1	X86387-K7		
5	X86204	50中柱	避位	664	1	X86204-P3		
6	X86209	企反拍線	避位	352.5	2	X86209-P1-7		
6A	JM1052	企檔膠鋁角		338.5	2	JM1052-P1-7		
7	X86209	橫反拍線	避位	591	2	X86209-P2-7		
7A	JM1052	橫檔膠鋁角		575.8	2	JM1052-P2-7		
8	X86202	企玻璃線		389.5	2			
9	X86202	橫玻璃線		554.8	2			
窗玉用料								
1	X86199	50窗玉企	45°	796.5	1	X86199-P1-6		
2	X86199	50窗玉企	45°	796.5	1	X86199-P2-6		
3	X86199	50窗玉橫	45°	662	1	X86199-P3-6		
4	X86199	50窗玉橫	45°	662	1	X86199-P4-6		
5	X86202	50玻璃線-企	直口	720.7	1	X86202-P1-6		
6	X86202	50玻璃線-企	直口	720.7	1			
7	X86202	50玻璃線-橫	直口	550	2			
工程號	J-860	地盤	馬灣					附件
名稱	鋁窗組裝圖		採					
材料	詳見加工圖		地盤					
顏色	--		工廠					

 美特鋁質 有限公司 MIDI Aluminium Fabricator Ltd.				類別		物料號	
				制圖	LRA	2022.09.24	圖號 50-WY4/6/11
修改	-	-		復核	-	-	數量
日期	-	-		批准			位置

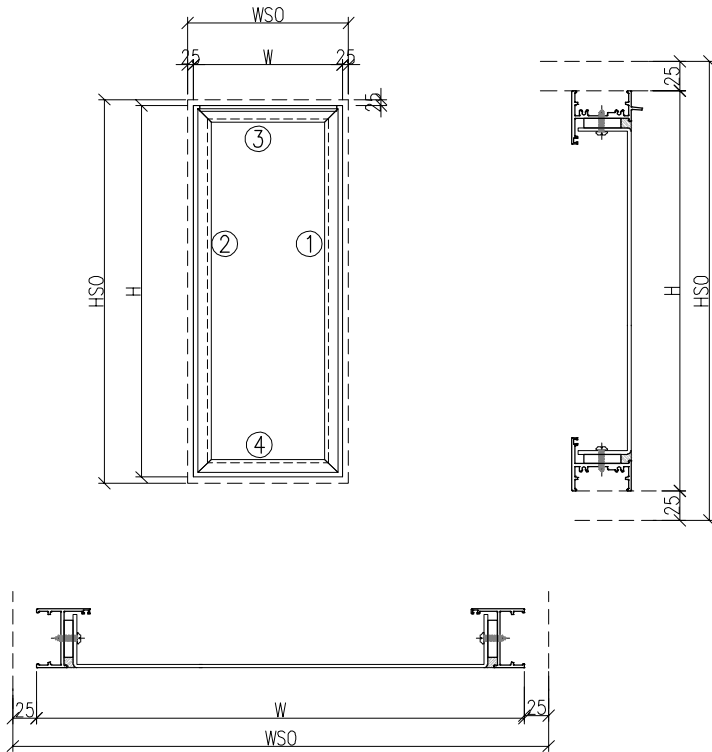

注意：
1. 玻璃線橫碰企

工程號	J-860	地盤	馬灣	附 件	数据表见：50-WY4/6/11-1
名稱	鋁窗組裝圖		採		
材料	详见加工圖		地盤		
顏色	--		工廠		

 美特鋁質有限公司 MIDI Aluminium Fabricator Ltd.				類別	物料號		
修改	-	-		制圖	LRA	2022.09.24	圖號 50-WY4/6/11-1
日期	-	-		復核	-	-	數量
				批准			位置
窗号	廠窗號	WY4	面板	WY4-MP1	WSO	630	
	幅數	1	背板	0	HSO	490	
	W	580	H1	0	位置	#99号屋	
	H	440	H3			出貨窗號	
	H2					2101--4	
序號	料號	名稱	出筭	長度	支/幅	加工說明	
1	X86385	50生邊企	直口	440	1	X86385-K5-1	
2	X86385	50生邊企	直口	440	1	X86385-K6-1	
3	X86386	50頂橫	避位	544.0	1	X86386-K4-1	
4	X86387	50生底橫	避位	534.0	1	X86387-K4-1	
窗号	廠窗號	WY6	面板	WY6-MP1	WSO	628	
	幅數	2	背板	0	HSO	460	
	W	578	H1	0	位置	#99号屋	
	H	410	H3			出貨窗號	
	H2					2102--2	
序號	料號	名稱	出筭	長度	支/幅	加工說明	
1	X86385	50生邊企	直口	410	1	X86385-K5-2	
2	X86385	50生邊企	直口	410	1	X86385-K6-2	
3	X86386	50頂橫	避位	542.0	1	X86386-K4-1	
4	X86387	50生底橫	避位	532.0	1	X86387-K4-1	
窗号	廠窗號	WY11	面板	WY11-MP1	WSO	798	
	幅數	1	背板	0	HSO	580	
	W	748	H1	0	位置	#99号屋	
	H	530	H3			出貨窗號	
	H2					2103--3	
序號	料號	名稱	出筭	長度	支/幅	加工說明	
1	X86385	50生邊企	直口	530	1	X86385-K5-3	
2	X86385	50生邊企	直口	530	1	X86385-K6-3	
3	X86386	50頂橫	避位	712.0	1	X86386-K4-2	
4	X86387	50生底橫	避位	702.0	1	X86387-K4-2	
工程號	J-860	地盤	馬灣	附件			
名稱	鋁窗組裝圖		採用				
材料	詳見加工圖		地盤				
顏色	--		工廠				

 美特鋁質有限公司 MIDI Aluminium Fabricator Ltd.				類別		物料號	
				制圖	LRA	2023.12.14	圖號 50-WY10
修改	-	-		復核	-	-	數量
日期	-	-		批准			位置

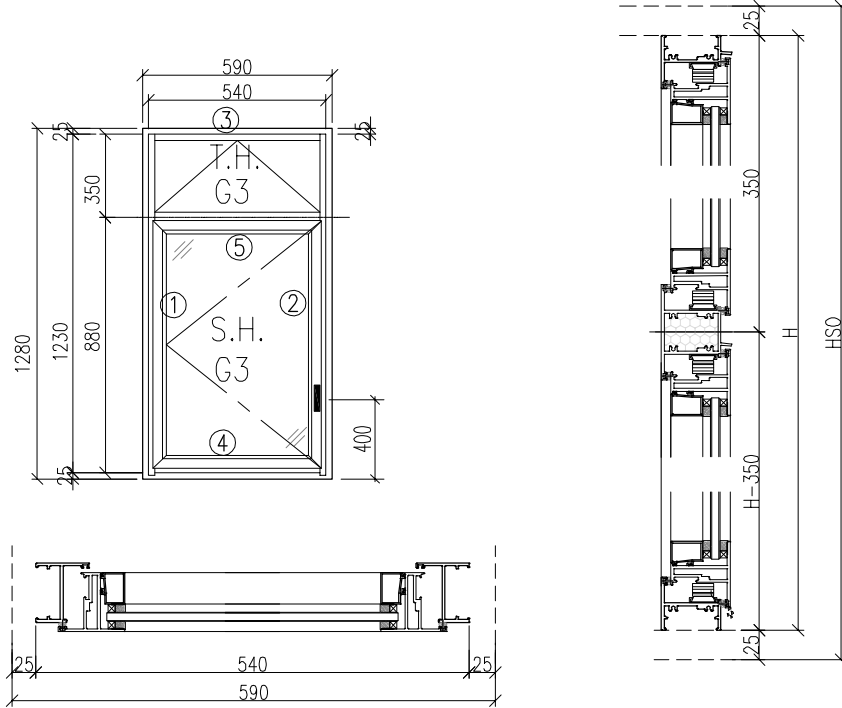

注意:

1. 玻璃線橫碰企
2. 窗玉搭位7mm
3. SH窗玉裝HMS10/12-B扇撐
4. 生窗底部需開去水孔
5. 裝2/3組扣碼
6. SH窗用立興配件, 鎖3點
7. SH窗需裝窗拈框上裝1支
8. 滴水線比窗玉每頭長1mm

工程號	J-860	地盤	馬灣	附件
名稱	鋁窗組裝圖		採	
材料	詳見加工圖		地盤	
顏色	--		工廠	

数据表见: 50-WY10-1

 美特鋁質 有限公司 MIDI Aluminium Fabricator Ltd.				類別		物料號		
				制圖	LRA	2023.12.14	圖號	50-WY10-1
修改	-	-		復核	-	-	數量	
日期	-	-		批准			位置	
窗 口	廠窗號	WY10	面板	0	WSO	590		
	幅數	1	背板	0	HSO	1280		
	W	540	H1	0	窗 框	#99号屋		
	H	1230	H3	350		出貨窗號		
	H2	880.0				2103--2		
序號	料號	名稱	出筍	長度	支/幅	加工說明		
1	X86385	50生邊企	直口	1230	1	X86385-K9		
2	X86385	50生邊企	直口	1230	1	X86385-K10		
3	X86386	50頂橫	避位	504.0	1	X86386-K7		
4	X86387	50生底橫	避位	494.0	1	X86387-K3		
5	X86204	50中柱	避位	504	1	X86204-P6		
窗玉用料								
1	X86199	50窗玉企	45°	846.5	1	X86199-P1-8		
2	X86199	50窗玉企	45°	846.5	1	X86199-P2-8		
3	X86199	50窗玉企	45°	316.5	1	X86199-TH1		
4	X86199	50窗玉企	45°	316.5	1	X86199-TH2		
5	X86199	50窗玉橫	45°	502	1	X86199-P3-8		
6	X86199	50窗玉橫	45°	502	1	X86199-P3-9		
7	X86199	50窗玉橫	45°	502	1	X86199-TH3-2		
8	X86199	50窗玉橫	45°	502	1	X86199-TH4-2		
9	X86202	50玻璃線-企	直口	770.7	1	X86202-P1-8		
10	X86202	50玻璃線-企	直口	770.7	1			
11	X86202	50玻璃線-橫	直口	390	2			
12	X86202	50玻璃線-企	直口	240.7	2			
13	X86202	50玻璃線-橫	直口	390	1	X86202-P3-2		
14	X86202	50玻璃線-橫	直口	390	1			
工程號	J-860	地盤	馬灣	探用附件				
名稱	鋁窗組裝圖							
材料	詳見加工圖		地盤					
顏色	--		工廠					

 美特鋁質有限公司 MIDI Aluminium Fabricator Ltd.				類別		物料號	
				制圖	LRA	2023.12.14	圖號 860-FY1
修改	-	-		復核	-	-	數量 见表
日期	-	-		批准			位置

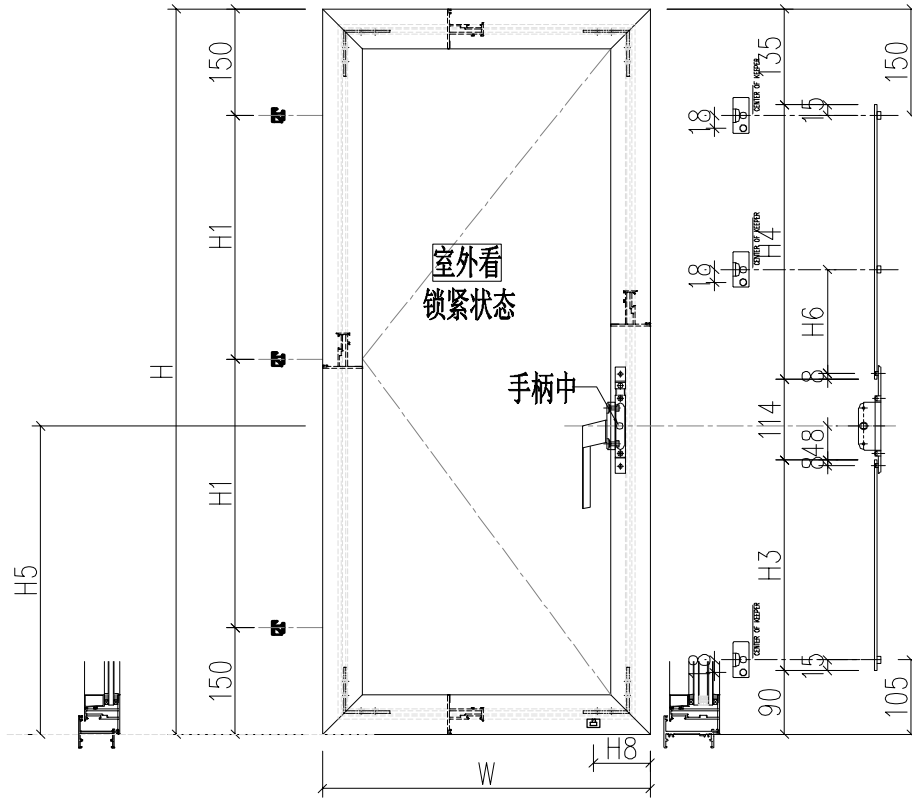

序号	窗號	窗玉號	窗玉W	窗玉H	H1	H3 (编号及长度)		H4 (编号及长度)		H5	数量	H6	窗沾	扇撑
1	WY1	WY1-1	466.5	1096.5	398.25	WY1-LB1	222.5	WY1-LB2	535	360.5	1	256.0	60	12
2	WY2	WY2-1	391.5	1096.5	398.25	WY2-LB1	222.5	WY2-LB2	535	360.5	1	256.0	60	12
3	WY3	WY3-1	502	846.5	273.25	WY3-LB1	218	WY3-LB2	290	356	1	133.3	60	12
4	WY5	WY5-1	624	1096.5	398.25	WY5-LB1	222.5	WY5-LB2	535	360.5	2	256.0	60	16
5	WY7	WY7-1	502	846.5	273.25	WY7-LB1	218	WY7-LB2	290	356	1	133.3	60	12
6	WY8	WY8-1	662	796.5	248.25	WY8-LB1	218	WY8-LB2	240	356	1	108.3	60	16
7	WY9	WY9-1	566.5	941	320.5	WY9-LB1	222.5	WY9-LB2	380	360.5	1	178.3	60	16
8	WY10	WY10-1	502	846.5	273.25	WY10-LB1	218	WY10-LB2	290	356	1	133.3	60	12

工程號	J-860	地盤	馬灣	探用附件
名稱	多點鎖放樣			
材料	詳見加工圖		地盤	
顏色	--		工廠	

 美特鋁質有限公司 MIDI Aluminium Fabricator Ltd.				類別		物料號	
修改	-	-		制圖	LRA	2023.12.14	圖號 860-FY2
日期	-	-		復核	-	-	數量 见表
				批准			位置

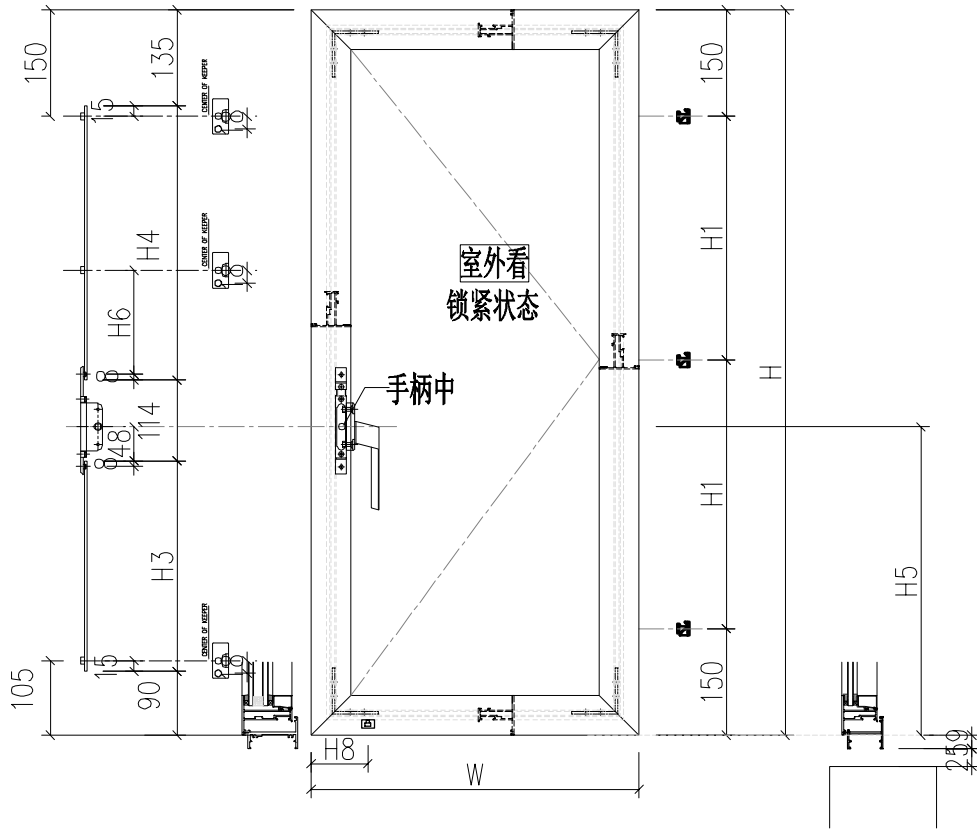

序号	窗號	窗玉號	窗玉W	窗玉H	H1	H3 (编号及长度)	H4 (编号及长度)	H5	数量	H6	H8	扇撑
1	WY1	WY1-2	466.5	1096.5	398.25	WY1-LB1 222.5	WY1-LB2 535	360.5	1	256.0	60	12
2	WY2	WY2-2	391.5	1096.5	398.25	WY2-LB1 222.5	WY2-LB2 535	360.5	1	256.0	60	12
3	WY5	WY5-2	624	1096.5	398.25	WY5-LB1 222.5	WY5-LB2 535	360.5	2	256.0	60	16
4	WY9	WY9-2	566.5	941	320.5	WY9-LB1 222.5	WY9-LB2 380	360.5	1	178.3	60	16

工程號	J-860	地盤	马湾	探用附件
名稱	多點鎖放樣			
材料	详见加工图		地盤	
顏色	--		工廠	

 美特鋁質有限公司 MIDI Aluminium Fabricator Ltd.				類別		物料號	
				制圖	LRA	2023.11.13	圖號 860-FY9
修改	-	-		復核	-	-	數量 -
日期	-	-		批准			位置 -

装10寸扇撑

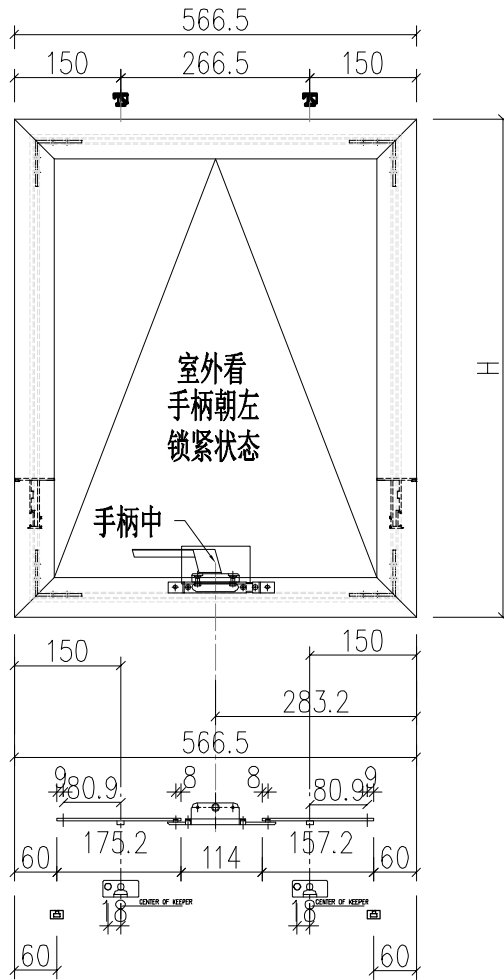

WY9窗玉

工程號	J-860	地盤	马湾	探用附件
名稱	多點鎖放樣		地盤	
材料	详见加工图		工廠	
顏色	--			

 美特鋁質有限公司 MIDI Aluminium Fabricator Ltd.				類別		物料號	
				制圖	LRA	2023.11.13	圖號 860-FY10
修改	-	-		復核	-	-	數量 -
日期	-	-		批准			位置 -

装10寸扇撑

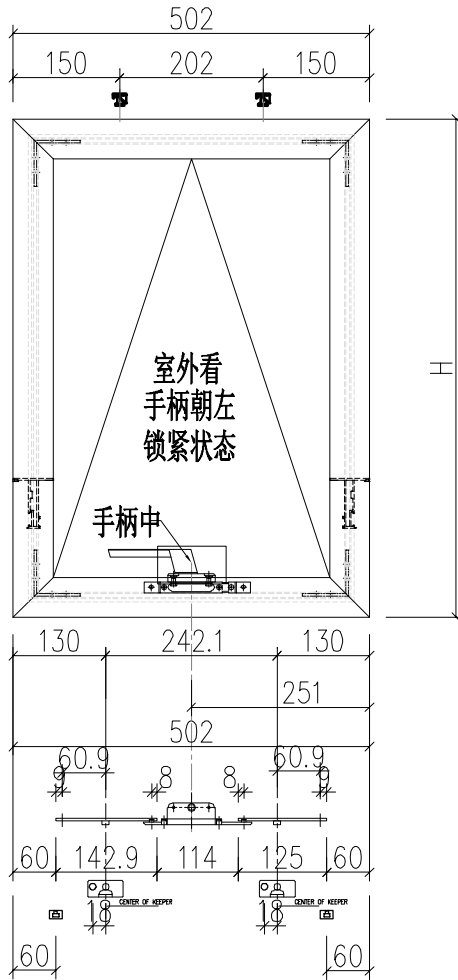

WY10窗玉

工程號	J-860	地盤	马湾	探用附件
名稱	多點鎖放樣		地盤	
材料	详见加工图		工廠	
顏色	--			

 美特鋁質 有限公司 MIDI Aluminium Fabricator Ltd.				類別		物料號	
修改	-	-		制圖	LRA	2023.9.27	圖號 X86385-K3A
日期	-	-		復核	-	-	數量 -
				批准			位置

WY8:1支

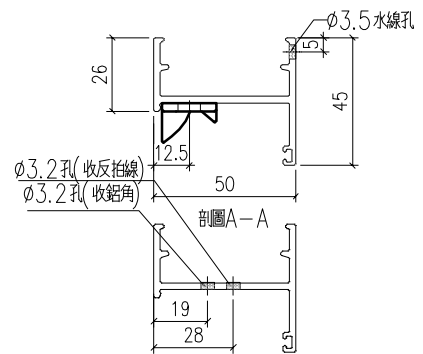
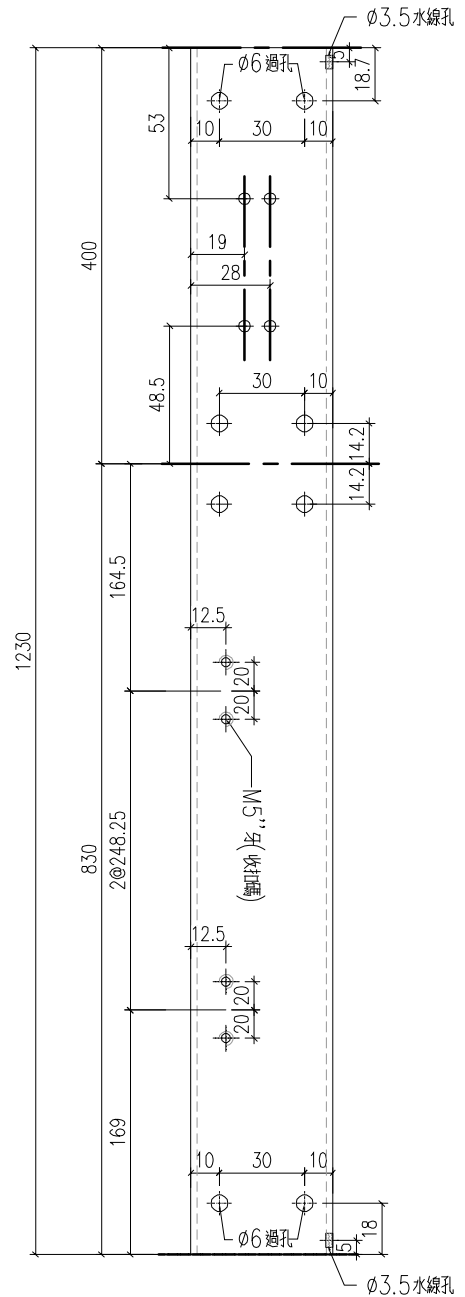

工程號	J-860	地盤	馬灣	附件
名稱	生邊企加工圖		採用	
材料	X86385		地盤	
顏色	-		工廠	

 美特鋁質 有限公司 MIDI Aluminium Fabricator Ltd.				類別		物料號	
修改	-	-		制圖	LRA	2023.9.27	圖號 X86385-K4A
日期	-	-		復核	-	-	數量 -
				批准			位置

WY8:1支

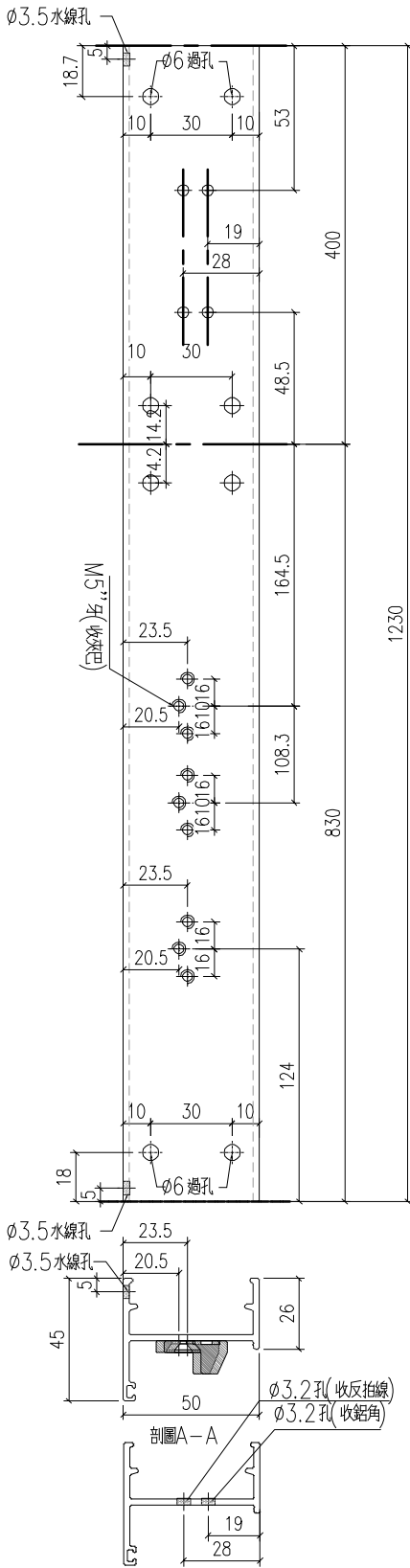

工程號	J-860	地盤	馬灣	附件
名稱	生邊企加工圖		採用	
材料	X86385		地盤	
顏色	-		工廠	

 美特鋁質 有限公司 MIDI Aluminium Fabricator Ltd.				類別		物料號	
修改	-	-		制圖	LRA	2023.11.13	圖號 X86385-K1
日期	-	-		復核	-	-	數量 -
				批准			位置

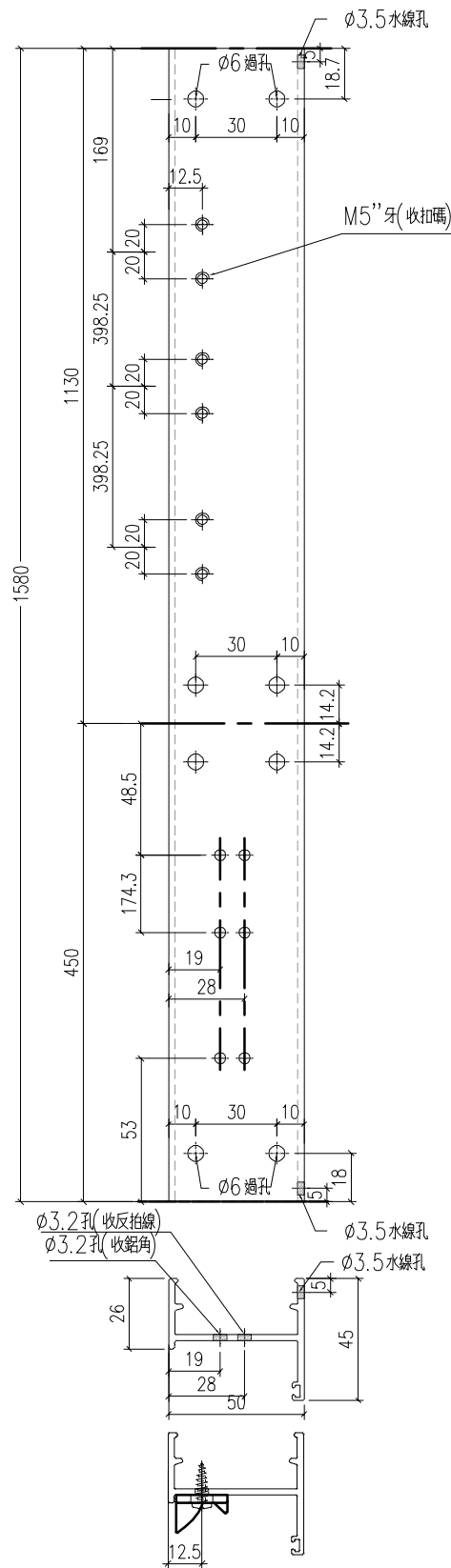

WY1:1支
 WY2:1支
 WY5:2支

工程號	J-860	地盤	馬灣	附 件
名稱	生邊企加工圖		採用	
材料	X86385		地盤	
顏色	-		工廠	

 美特鋁質 有限公司 MIDI Aluminium Fabricator Ltd.				類別		物料號	
				制圖	LRA	2023.11.13	圖號 X86385-K2
修改	-	-		復核	-	-	數量 -
日期	-	-		批准			位置

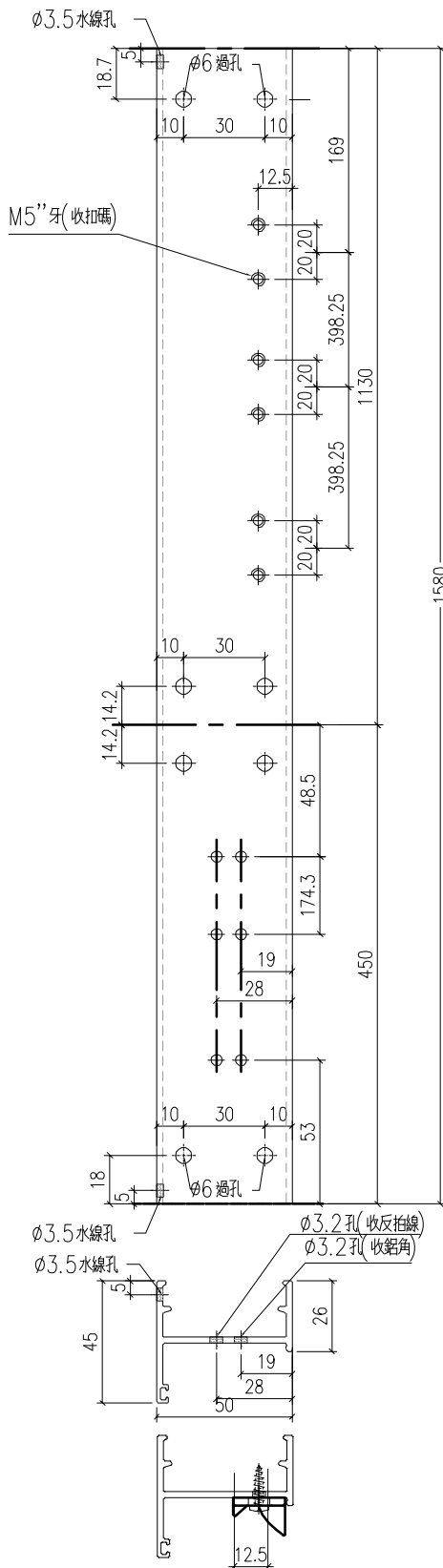

WY1:1支
WY2:1支
WY5:2支

工程號	J-860	地盤	馬灣	附件
名稱	生邊企加工圖		採用	
材料	X86385		地盤	
顏色	-		工廠	

 美特鋁質 有限公司 MIDI Aluminium Fabricator Ltd.				類別		物料號	
修改	-	-		制圖	LRA	2023.9.27	圖號 X86385-K3
日期	-	-		復核	-	-	數量 -
				批准			位置

WY3:1支
WY7:1支

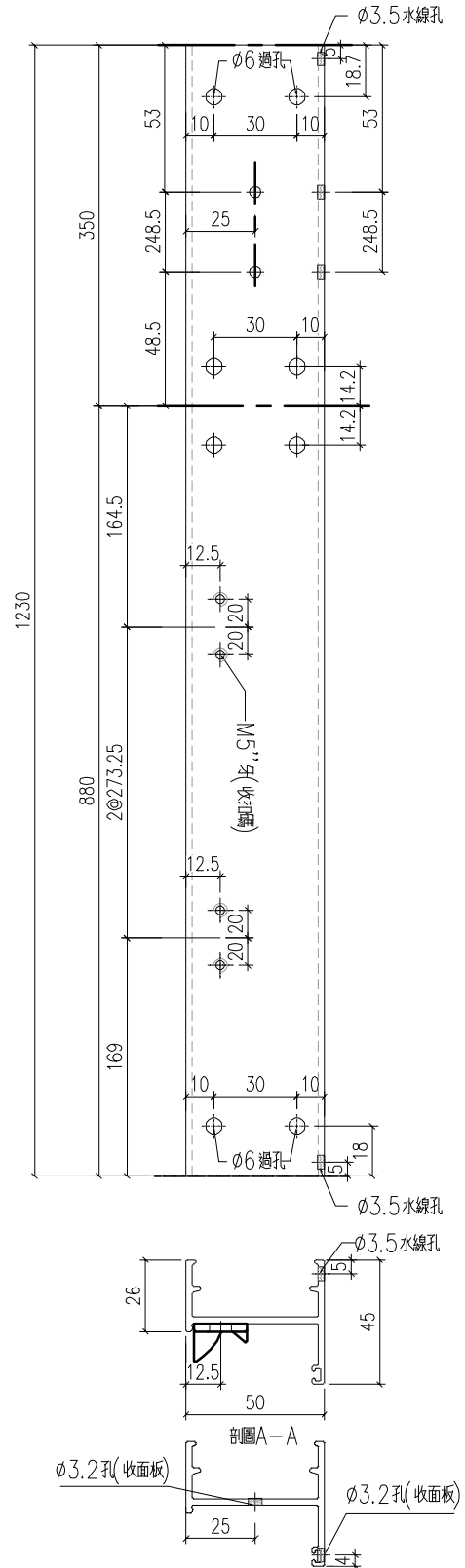

工程號	J-860	地盤	馬灣	附件
名稱	生邊企加工圖		採用	
材料	X86385		地盤	
顏色	-		工廠	

 美特鋁質 有限公司 MIDI Aluminium Fabricator Ltd.				類別		物料號	
				制圖	LRA	2023.9.27	圖號 X86385-K4
修改	-	-		復核	-	-	數量 -
日期	-	-		批准			位置

WY3:1支
WY7:1支

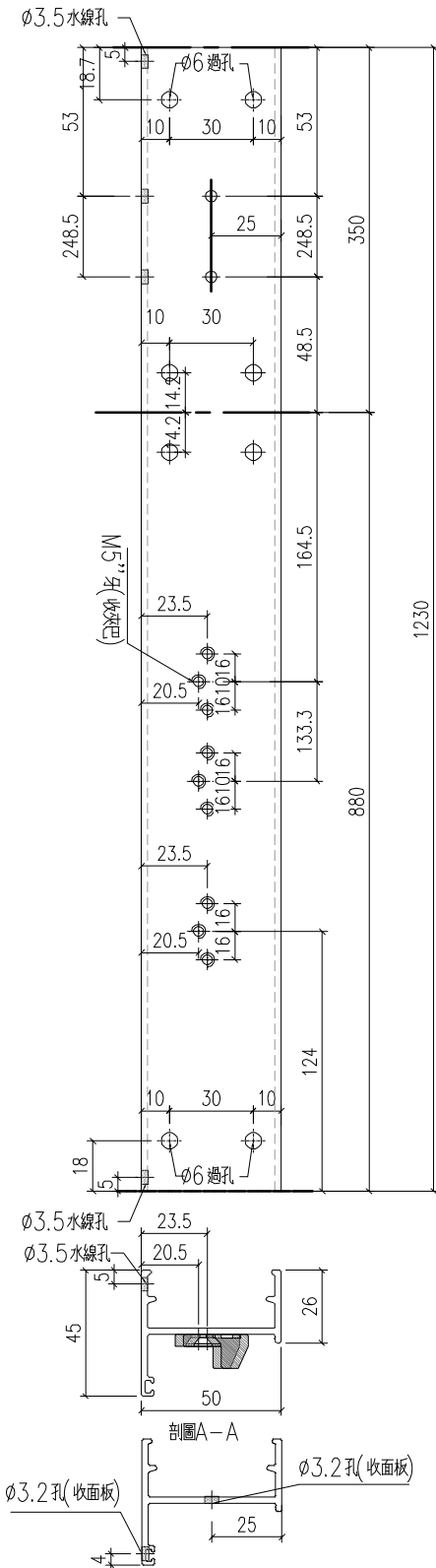

工程號	J-860	地盤	馬灣	附件
名稱	生邊企加工圖		採用	
材料	X86385		地盤	
顏色	-		工廠	

 美特鋁質 有限公司 MIDI Aluminium Fabricator Ltd.				類別		物料斗號	
修改	-	-		制圖	LRA	2023.12.23	圖號 X86385-K5
日期	-	-		復核	-	-	數量 -
				批准			位置

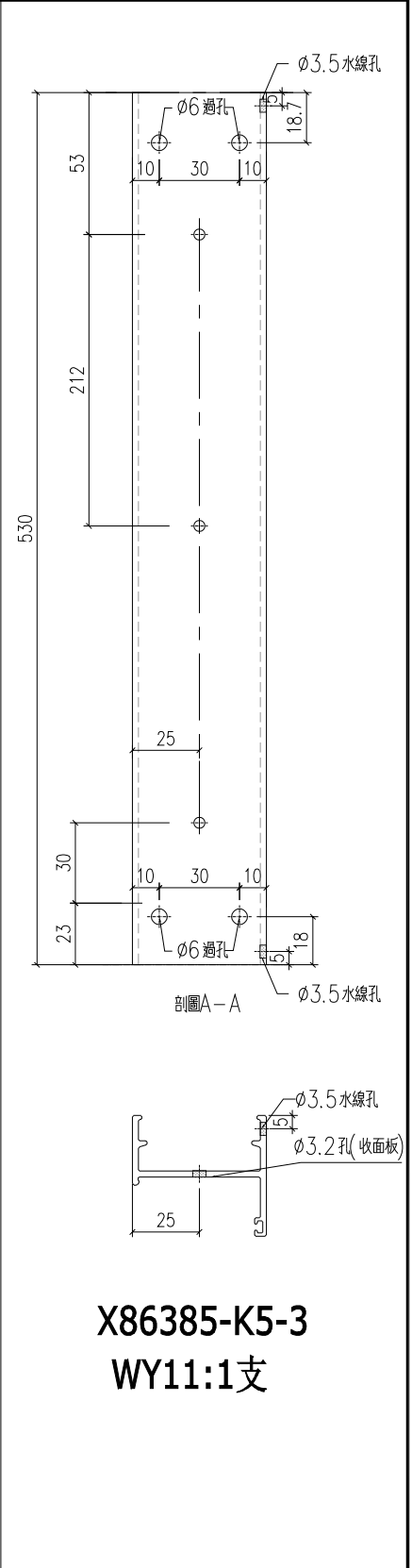
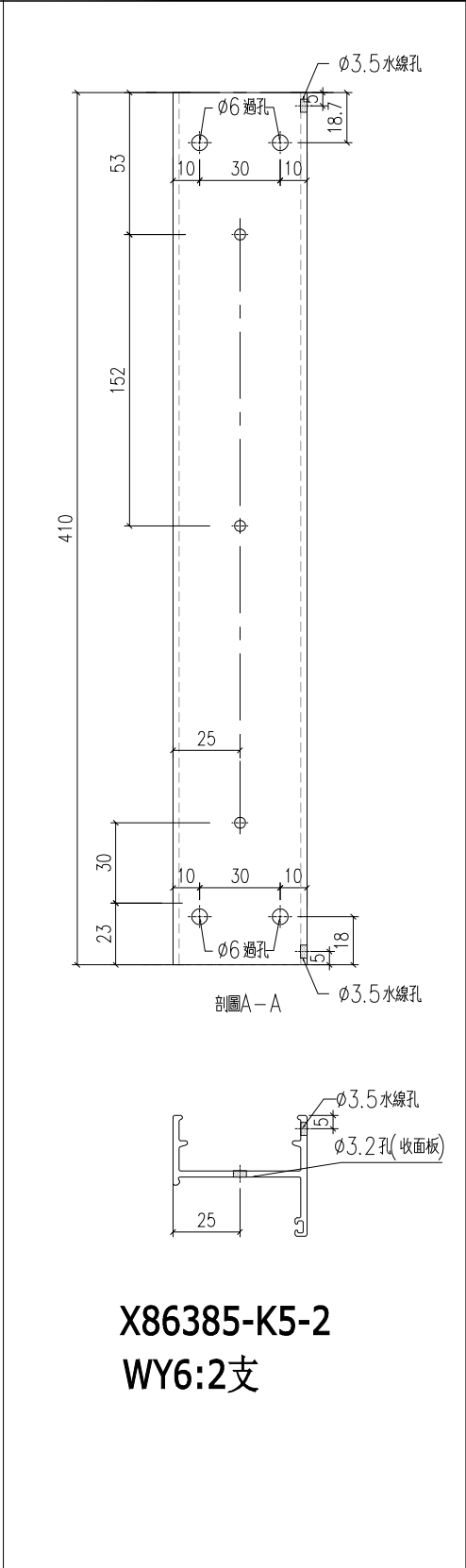
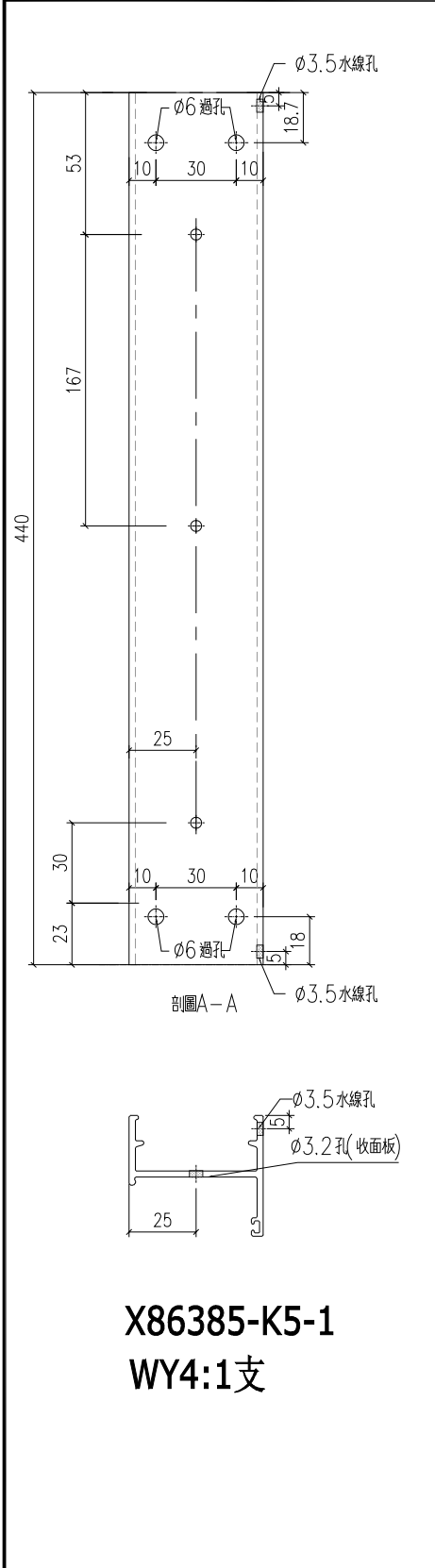

工程號	J-860	地盤	馬灣	附 件
名稱	生邊企加工圖		採用	
材料	X86385		地盤	
顏色	-		工廠	

 美特鋁質 有限公司 MIDI Aluminium Fabricator Ltd.				類別		物料號	
修改	-	-		制圖	LRA	2023.12.23	圖號 X86385-K6
日期	-	-		復核	-	-	數量 -
				批准			位置

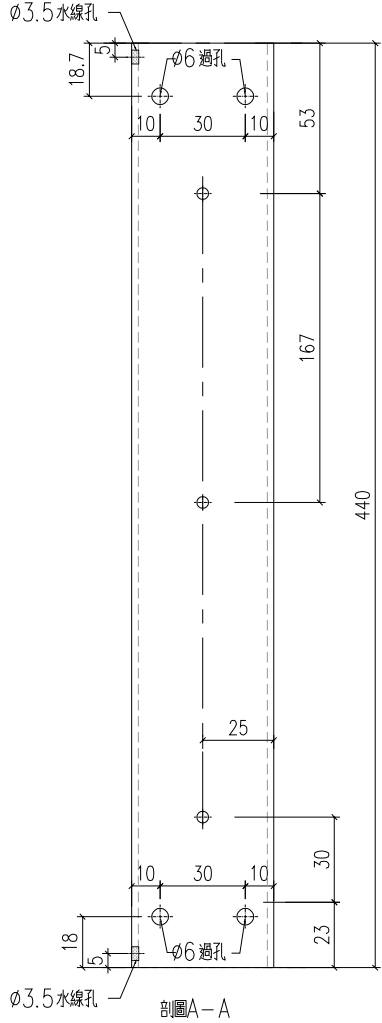
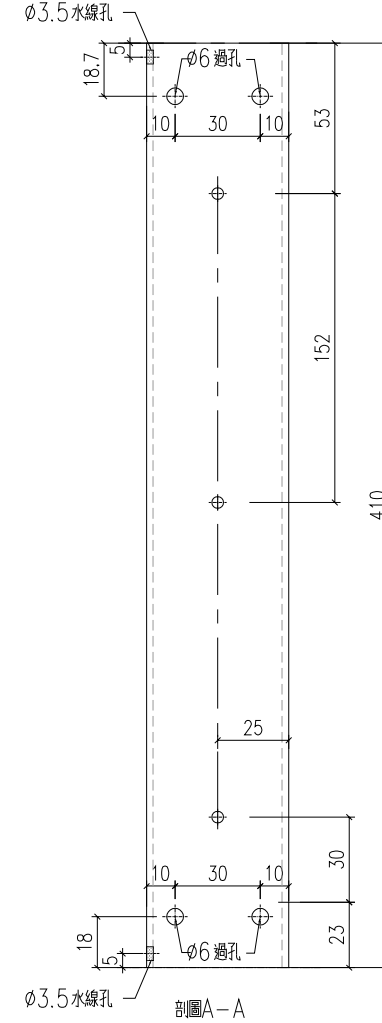
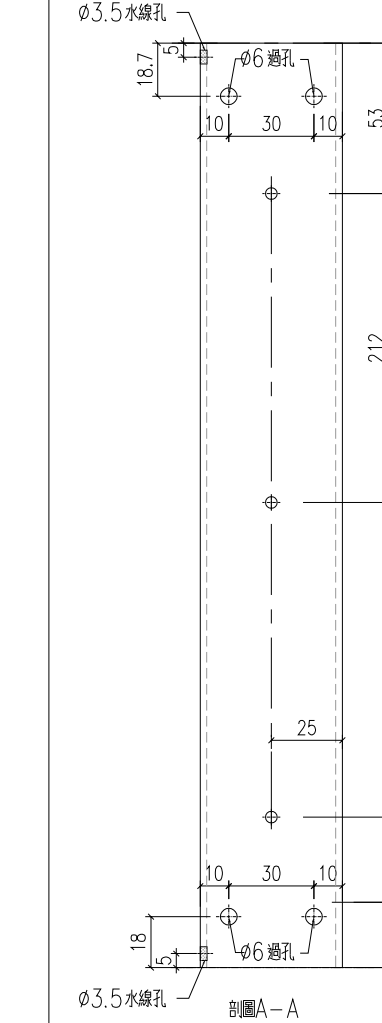
 <p style="text-align: center;">X86385-K6-1 WY4:1支</p>	 <p style="text-align: center;">X86385-K6-2 WY6:2支</p>	 <p style="text-align: center;">X86385-K6-3 WY11:1支</p>
---	---	---

工程號	J-860	地盤	馬灣	附 件
名稱	生邊企加工圖		採用	
材料	X86385		地盤	
顏色	-		工廠	

 美特鋁質 有限公司 MIDI Aluminium Fabricator Ltd.				類別		物料號	
修改	-	-		制圖	LRA	2023.9.27	圖號 X86385-K7
日期	-	-		復核	-	-	數量 -
				批准			位置

WY9:1支

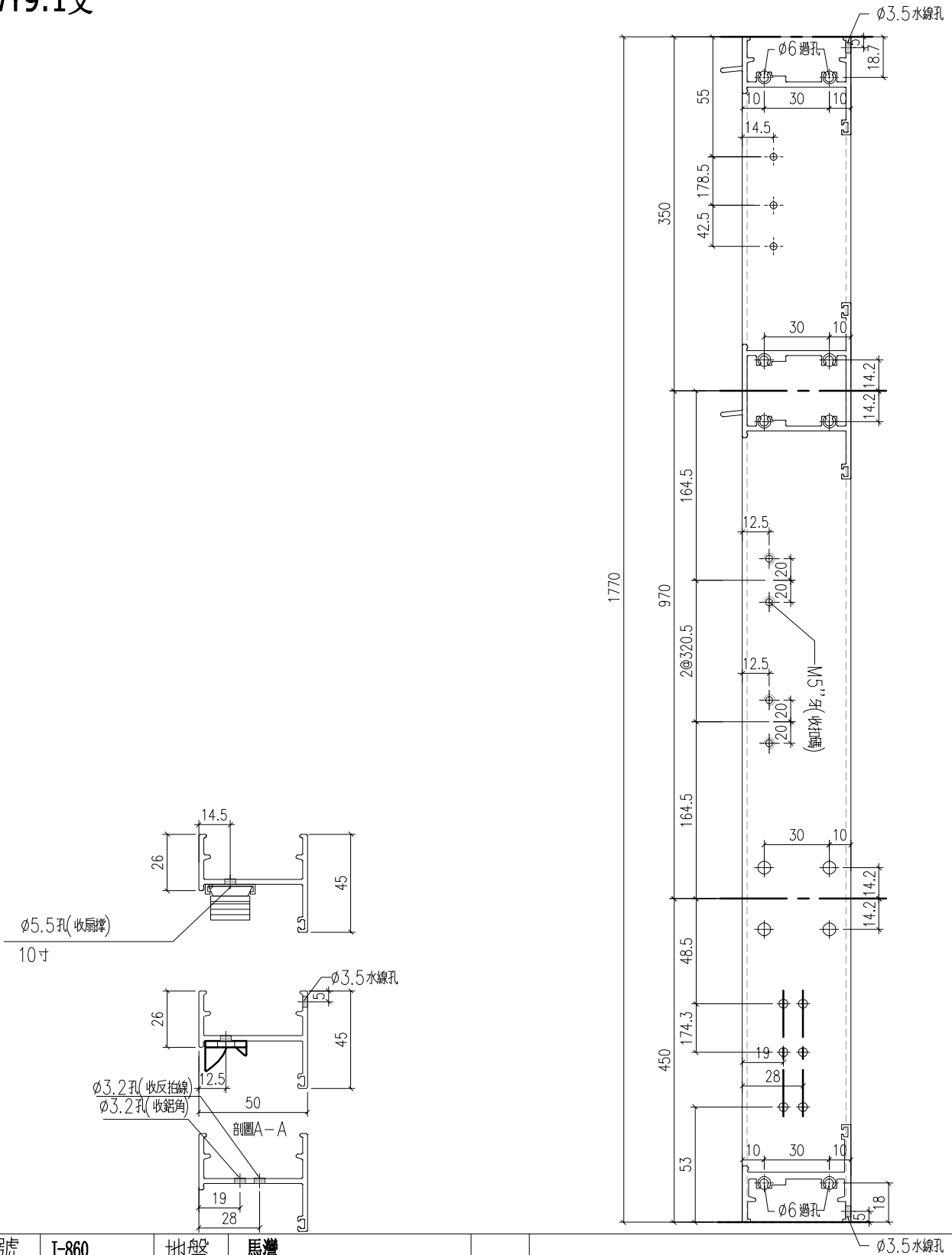

工程號	J-860	地盤	馬灣	附件
名稱	生邊企加工圖		採用	
材料	X86385		地盤	
顏色	-		工廠	

 美特鋁質 有限公司 MIDI Aluminium Fabricator Ltd.				類別		物料號	
修改	-	-		制圖	LRA	2023.9.27	圖號 X86385-K8
日期	-	-		復核	-	-	數量 -
				批准			位置

WY9:1支

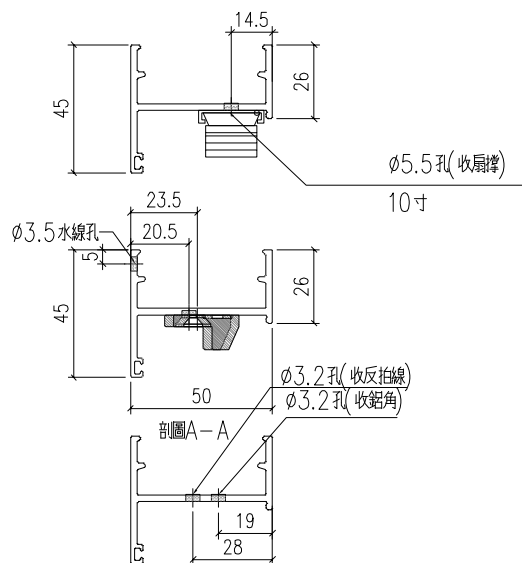
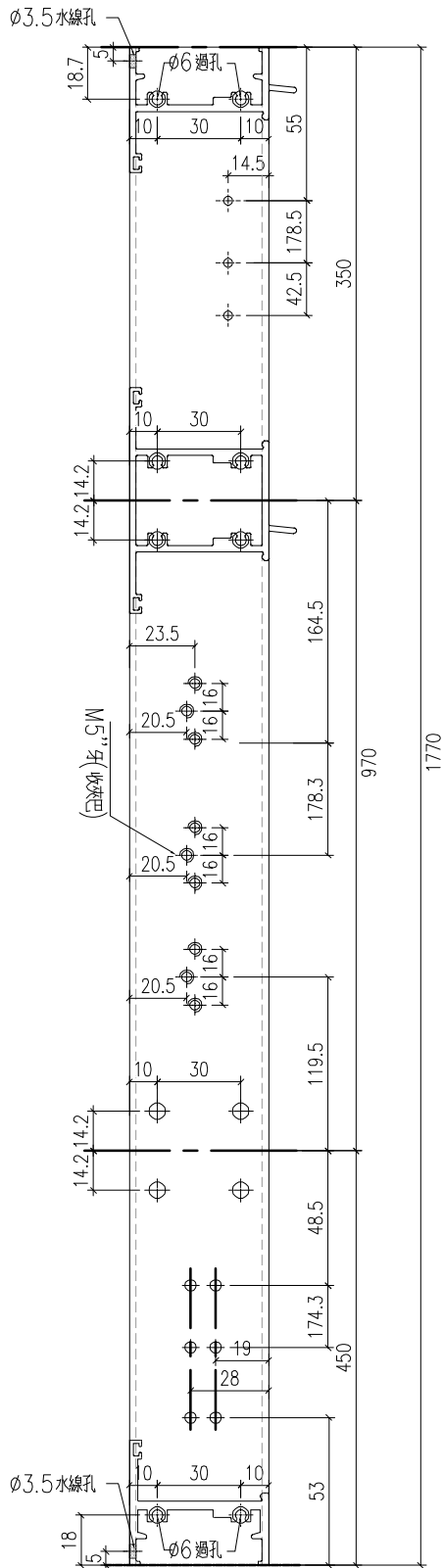

工程號	J-860	地盤	馬灣	附 件
名稱	生邊企加工圖		採用	
材料	X86385		地盤	
顏色	-		工廠	

 美特鋁質 有限公司 MIDI Aluminium Fabricator Ltd.				類別		物料號	
修改	-	-		制圖	LRA	2023. 9. 27	圖號 X86385-K9
日期	-	-		復核	-	-	數量 -
				批准			位置

WY10:1支

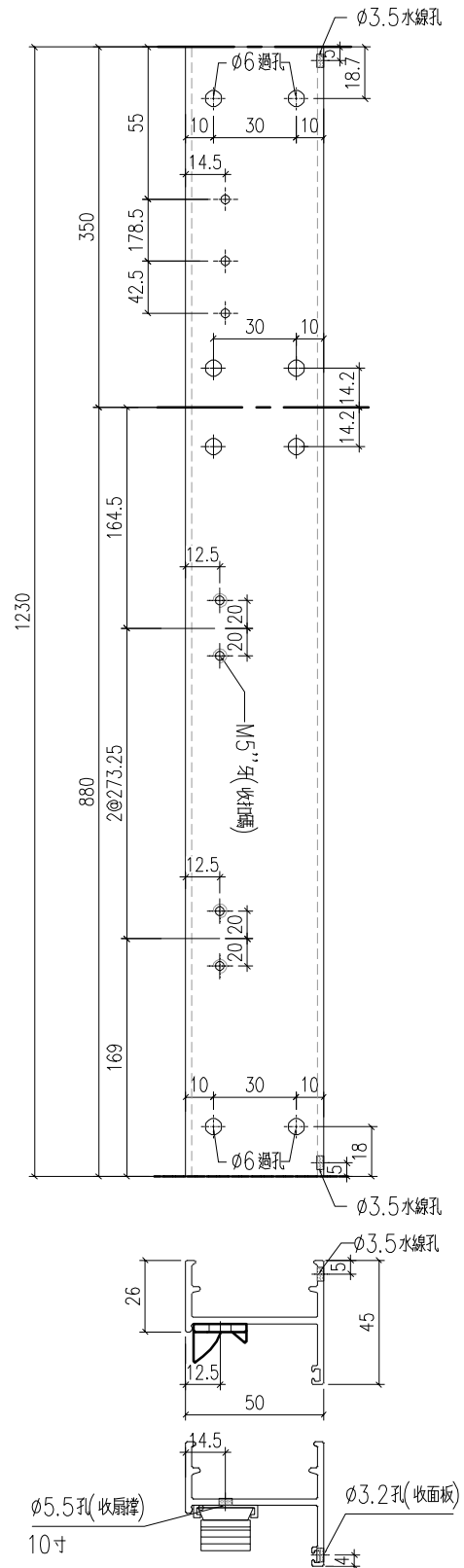

工程號	J-860	地盤	馬灣	附件
名稱	生邊企加工圖		採用	
材料	X86385		地盤	
顏色	-		工廠	

 美特鋁質 有限公司 MIDI Aluminium Fabricator Ltd.				類別		物料號	
				制圖	LRA	2023.9.27	圖號 X86385-K10
修改	-	-		復核	-	-	數量 -
日期	-	-		批准			位置

WY10:1支

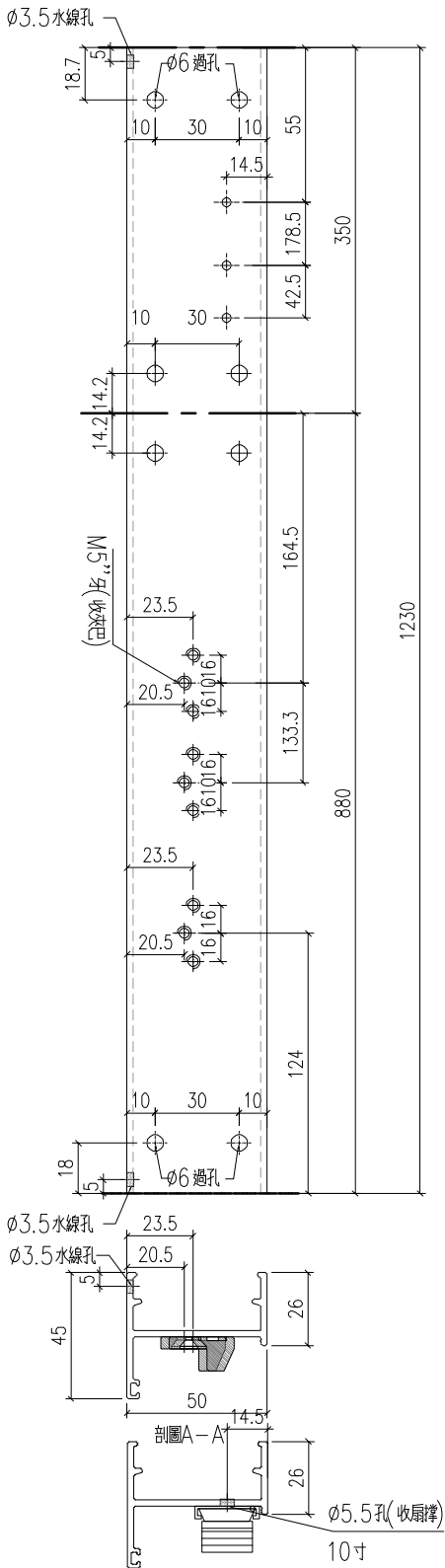

工程號	J-860	地盤	馬灣	附件
名稱	生邊企加工圖		採用	
材料	X86385		地盤	
顏色	-		工廠	

 美特鋁質 有限公司 MIDI Aluminium Fabricator Ltd.				類別		物料號	
修改	-	-		制圖	LRA	2023.9.27	圖號 X86386-K3
日期	-	-		復核	-	-	數量 -
				批准			位置

WY3:1支
WY7:1支

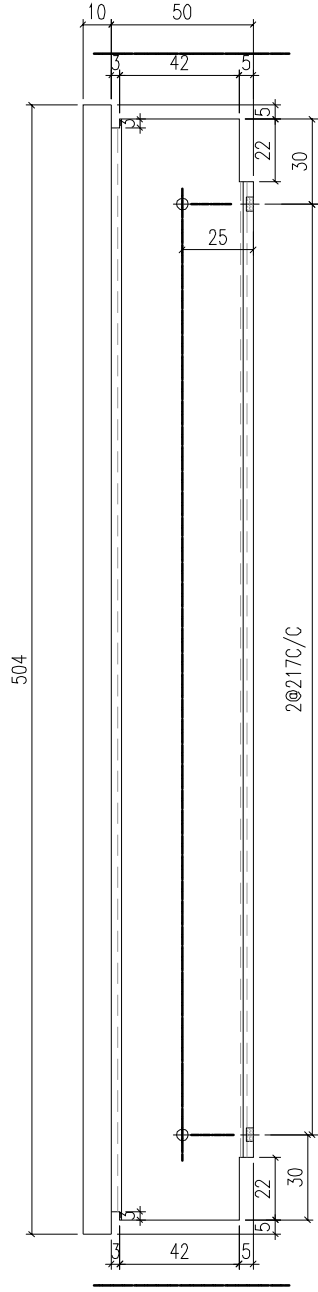
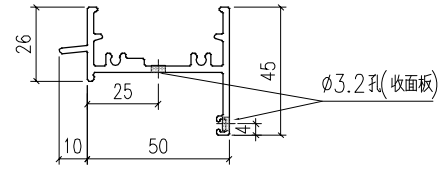

工程號	J-860	地盤	馬灣	附件
名稱	生頂橫加工圖		採用	
材料	X86386		地盤	
顏色	-		工廠	

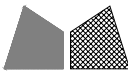
 美特鋁質 有限公司 MIDI Aluminium Fabricator Ltd.				類別		物料號	
修改	-	-		制圖	LRA	2023. 9. 27	圖號 X86386-K4
日期	-	-		復核	-	-	數量 --
				批准			位置

X86386-K4-1
WY4:1支
WY6:2支

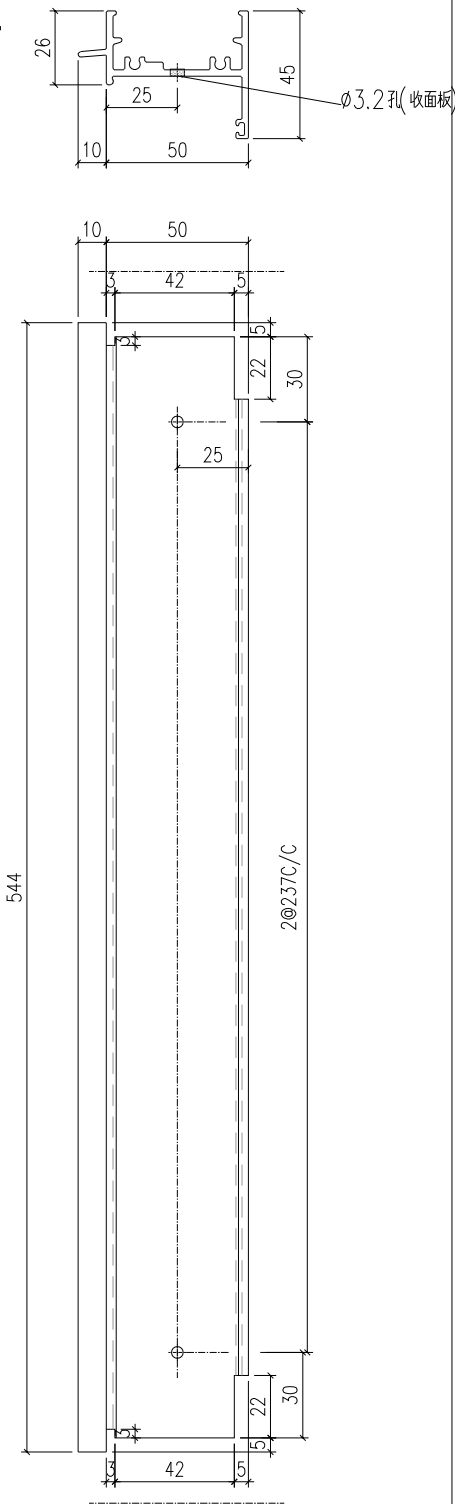

X86386-K4-2
WY11:1支

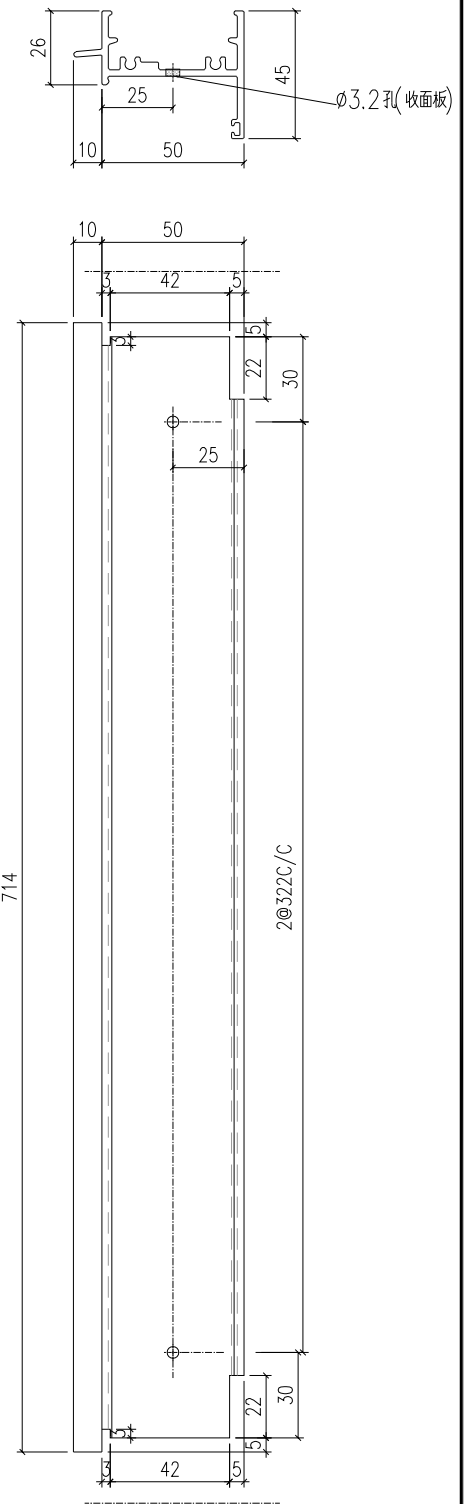

工程號	J-860	地盤	馬灣	附件
名稱	生頂橫加工圖		採用	
材料	X86386		地盤	
顏色	-		工廠	

 美特鋁質有限公司 MIDI Aluminium Fabricator Ltd.				類別		物料號	
修改	-	-		制圖	LRA	2023.9.27	圖號 X86386-K8
日期	-	-		復核	-	-	數量 -
				批准			位置

WY8:1支

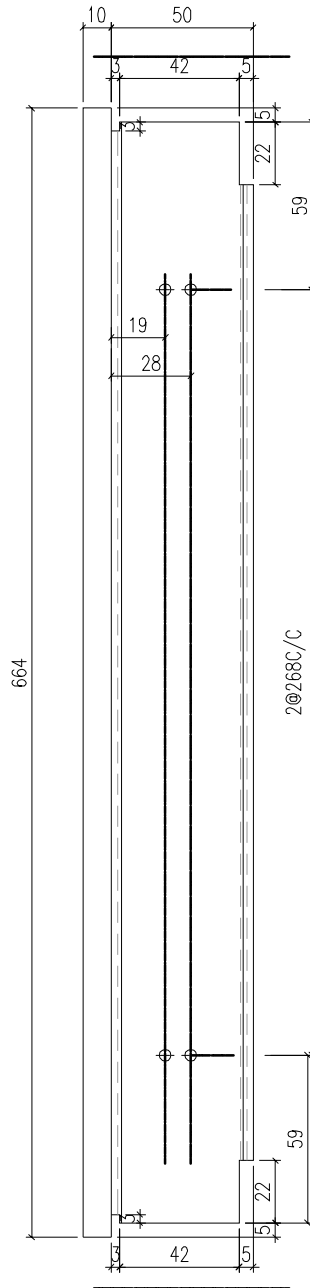
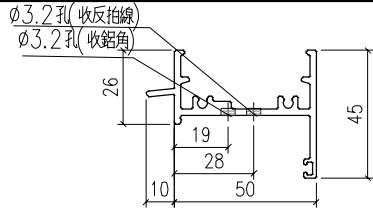

工程號	J-860	地盤	馬灣	附件
名稱	生頂橫加工圖		採用	
材料	X86386		地盤	
顏色	-		工廠	

 美特鋁質 有限公司 MIDI Aluminium Fabricator Ltd.				類別		物料號	
修改	-	-		制圖	LRA	2023.12.23	圖號 X86386-K1
日期	-	-		復核	-	-	數量 -
				批准			位置

WY1:1支

Ø3.2孔(收反拍線)
Ø3.2孔(收鋸角)

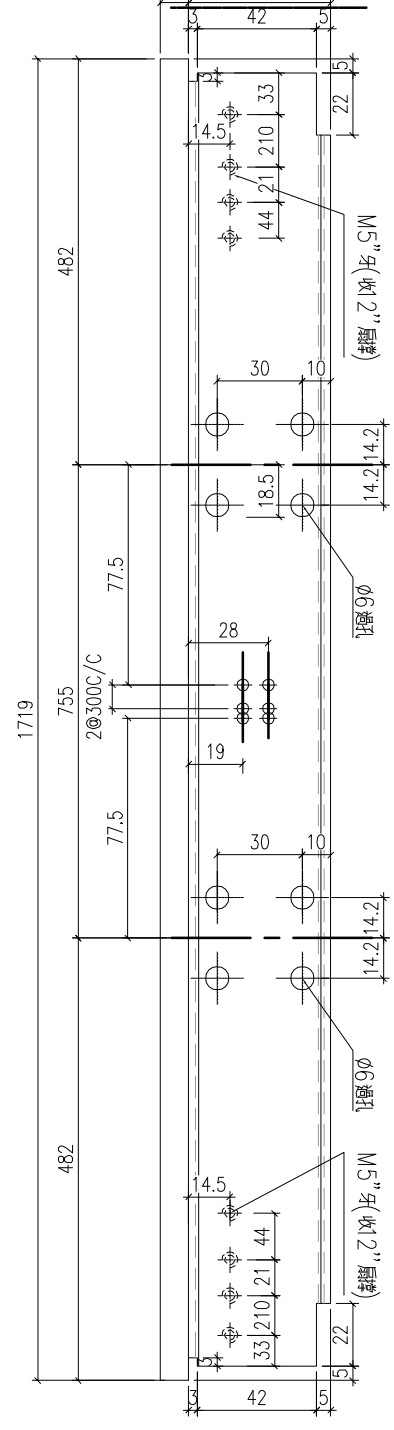
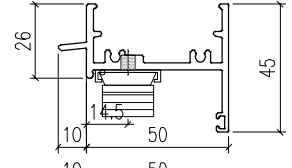
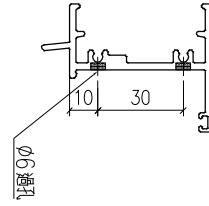
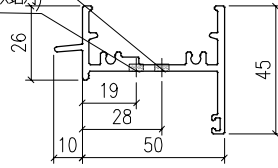

工程號	J-860	地盤	馬灣	附 件
名稱	生頂橫加工圖		採用	
材料	X86386		地盤	
顏色	-		工廠	

 美特鋁質 有限公司 MIDI Aluminium Fabricator Ltd.				類別		物料號	
修改	-	-		制圖	LRA	2023.12.23	圖號 X86386-K2
日期	-	-		復核	-	-	數量 -
				批准			位置

WY2:1支

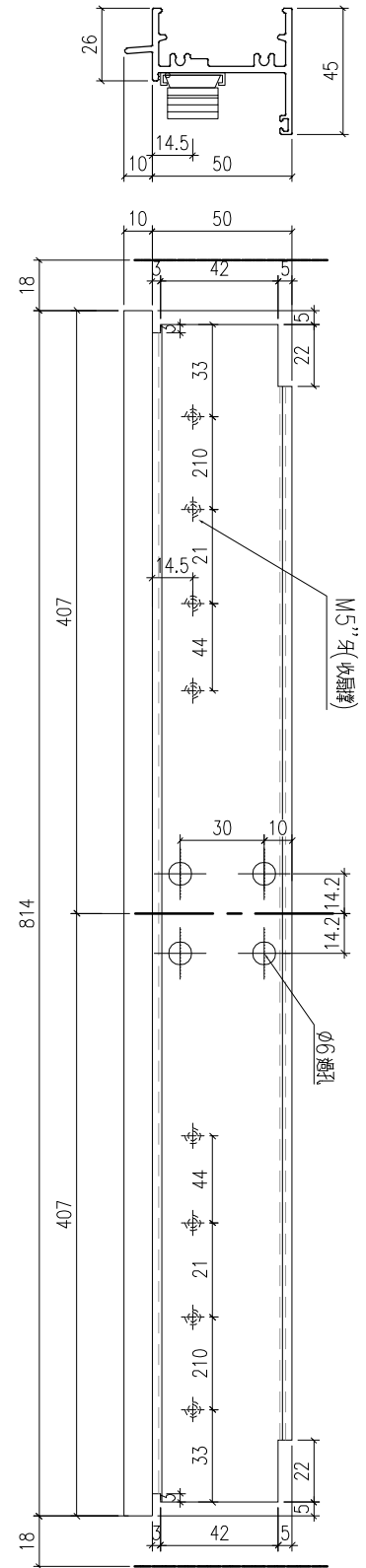

工程號	J-860	地盤	馬灣	附件
名稱	生頂橫加工圖		採用	
材料	X86386		地盤	
顏色	-		工廠	

 美特鋁質 有限公司 MIDI Aluminium Fabricator Ltd.				類別		物料號	
修改	-	-		制圖	LRA	2023.12.23	圖號 X86386-K5
日期	-	-		復核	-	-	數量 -
				批准			位置

WY5:2支

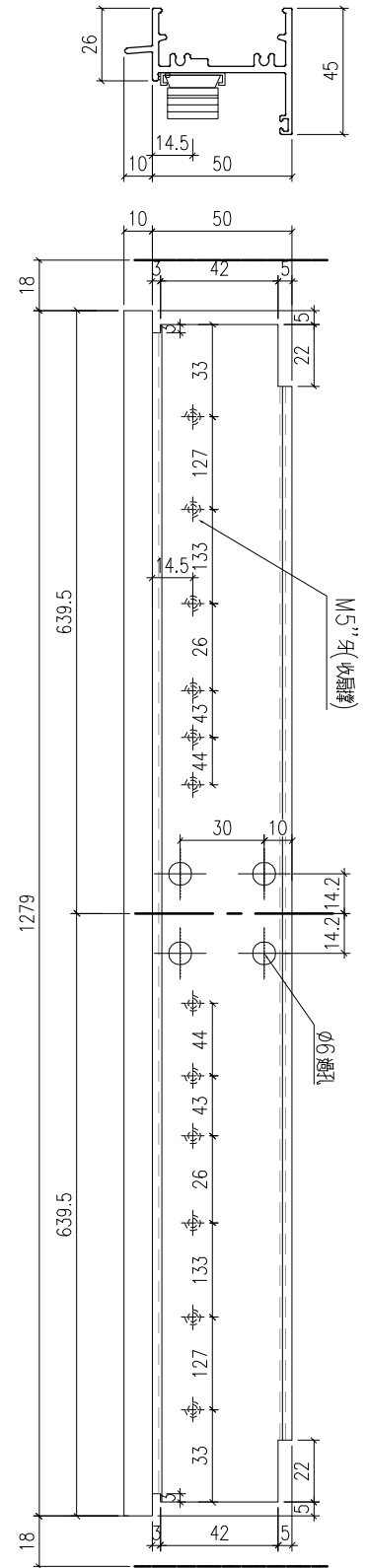

工程號	J-860	地盤	馬灣	附件
名稱	生頂橫加工圖		採用	
材料	X86386		地盤	
顏色	-		工廠	

 美特鋁質 有限公司 MIDI Aluminium Fabricator Ltd.				類別		物料號	
修改	-	-		制圖	LRA	2023.12.23	圖號 X86386-K6
日期	-	-		復核	-	-	數量 -
				批准			位置

WY9:1支

Ø3.2孔(收反拍線)
Ø3.2孔(收鋸角)

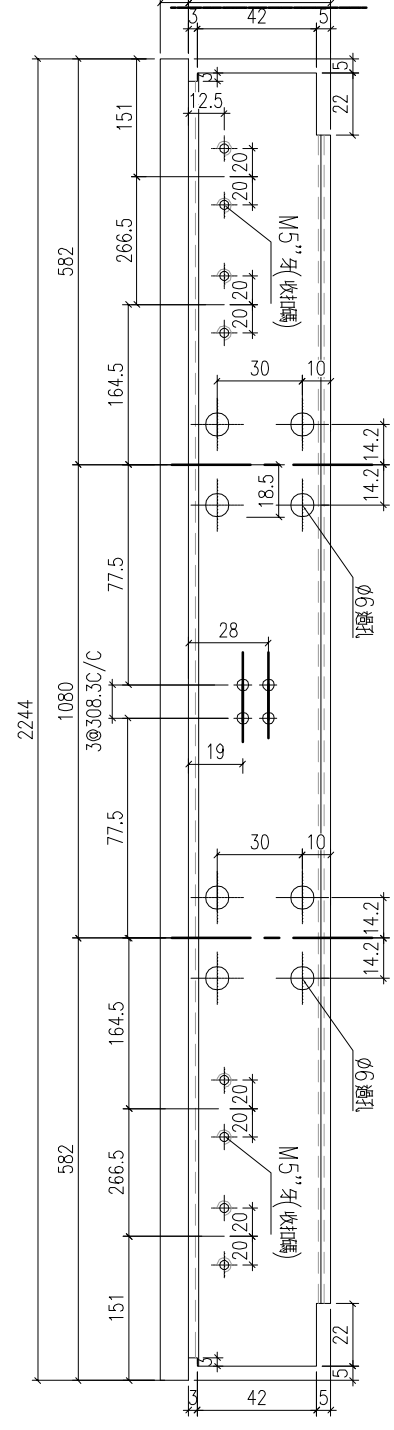
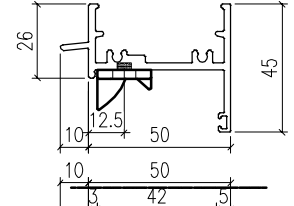
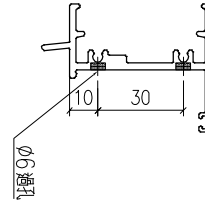
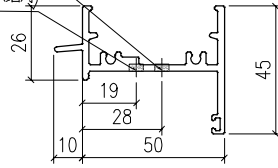

工程號	J-860	地盤	馬灣	附 件
名稱	生頂橫加工圖		採用	
材料	X86386		地盤	
顏色	-		工廠	

 美特鋁質 有限公司 MIDI Aluminium Fabricator Ltd.				類別		物料號	
				制圖	LRA	2023.9.27	圖號 X86386-K7
修改	-	-		復核	-	-	數量 -
日期	-	-		批准			位置

WY10:1支

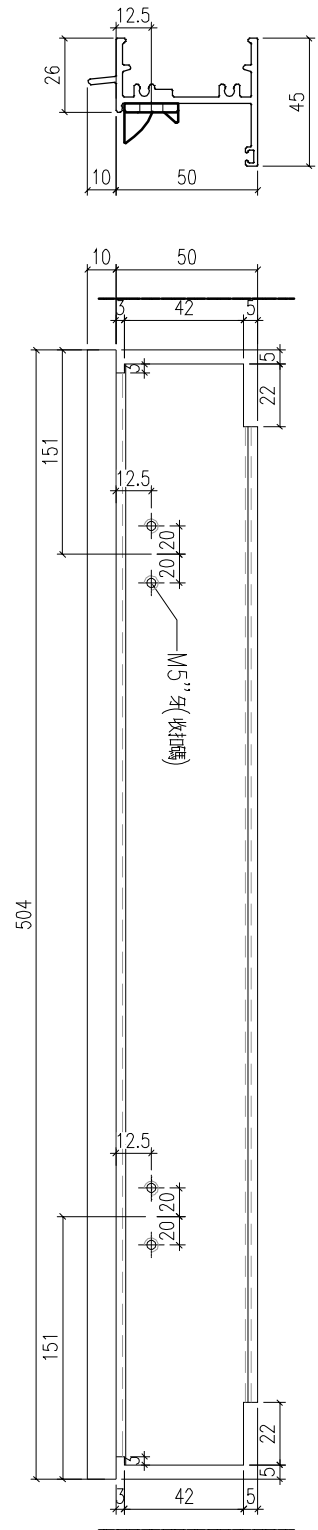

工程號	J-860	地盤	馬灣	附件
名稱	生頂橫加工圖		採用	
材料	X86386		地盤	
顏色	-		工廠	

 美特鋁質 有限公司 MIDI Aluminium Fabricator Ltd.				類別		物料號	
修改	-	-		制圖	LRA	2023.12.23	圖號 X86387-K1
日期	-	-		復核	-	-	數量 -
				批准			位置

WY1:1支

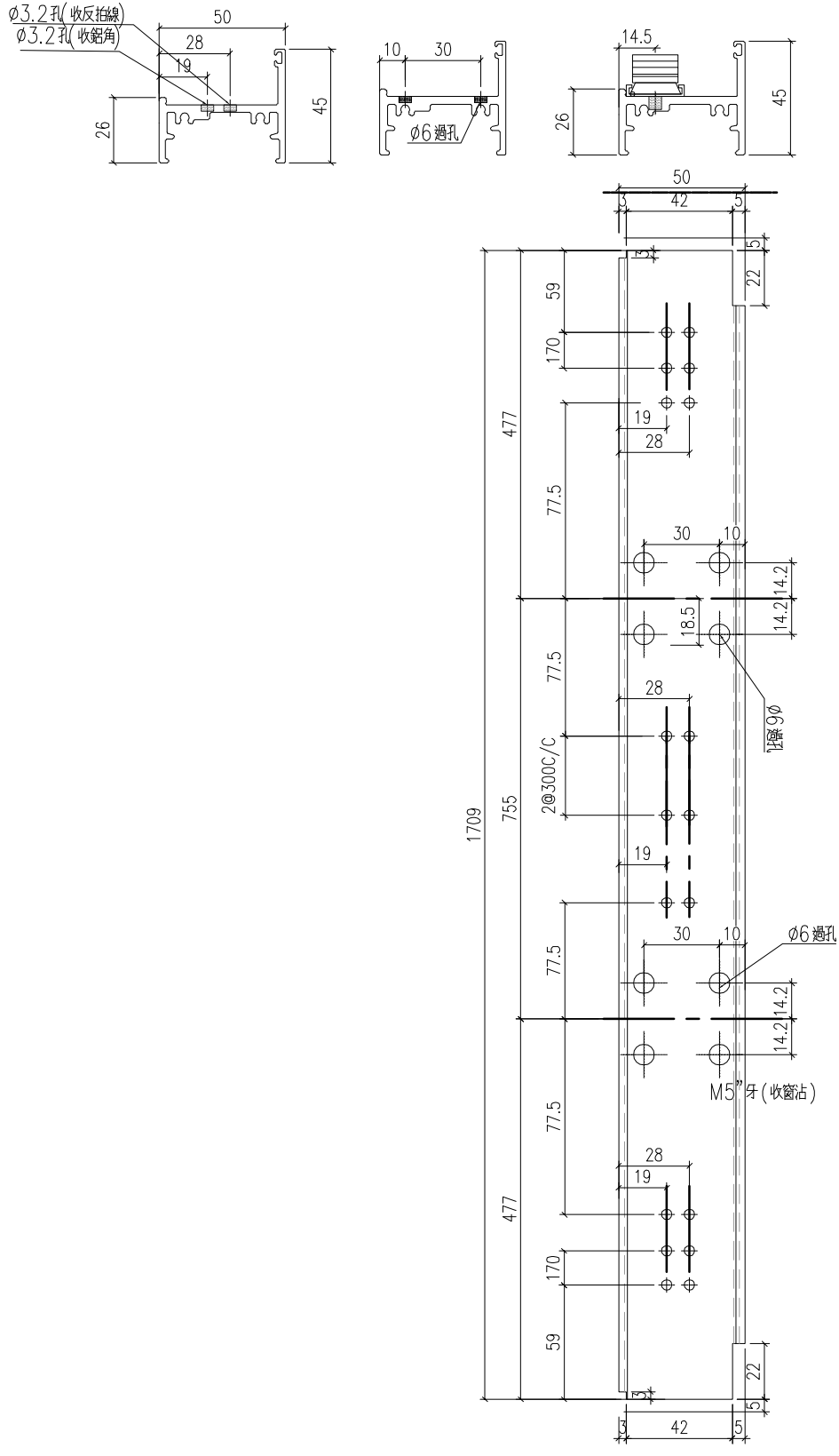

工程號	J-860	地盤	馬灣	附 件
名稱	生底橫		採用	
材料	X86387		地盤	
顏色	-		工廠	

 美特鋁質 有限公司 MIDI Aluminium Fabricator Ltd.				類別		物料號	
修改	-	-		制圖	LRA	2023.12.23	圖號 X86387-K2
日期	-	-		復核	-	-	數量 -
				批准			位置

WY2:1支

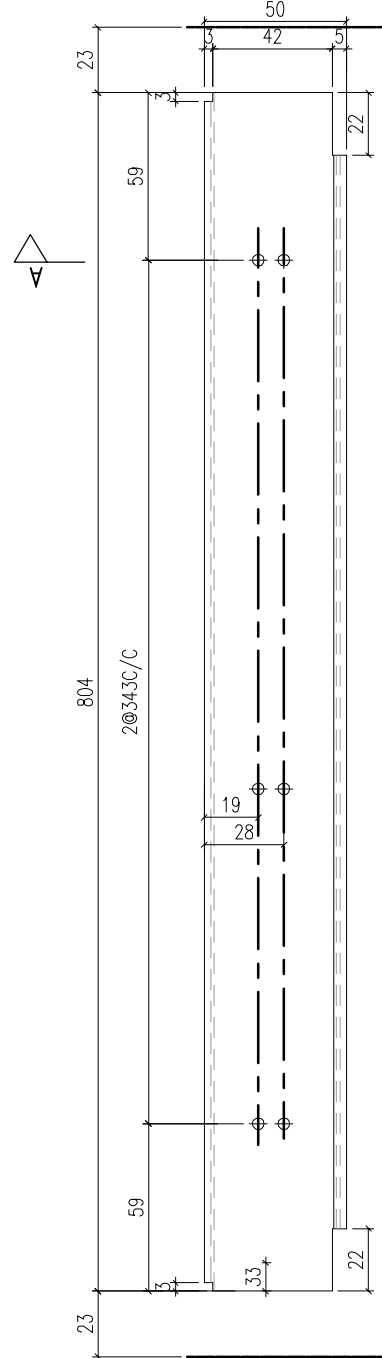
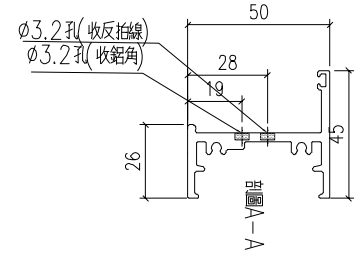

工程號	J-860	地盤	馬灣	附件
名稱	生底橫		採用	
材料	X86387		地盤	
顏色	-		工廠	

 美特鋁質 有限公司 MIDI Aluminium Fabricator Ltd.				類別		物料號	
修改	-	-		制圖	LRA	2023.9.27	圖號 X86387-K3
日期	-	-		復核	-	-	數量 -
				批准			位置

WY3:1支
 WY7:1支
 WY10:1支

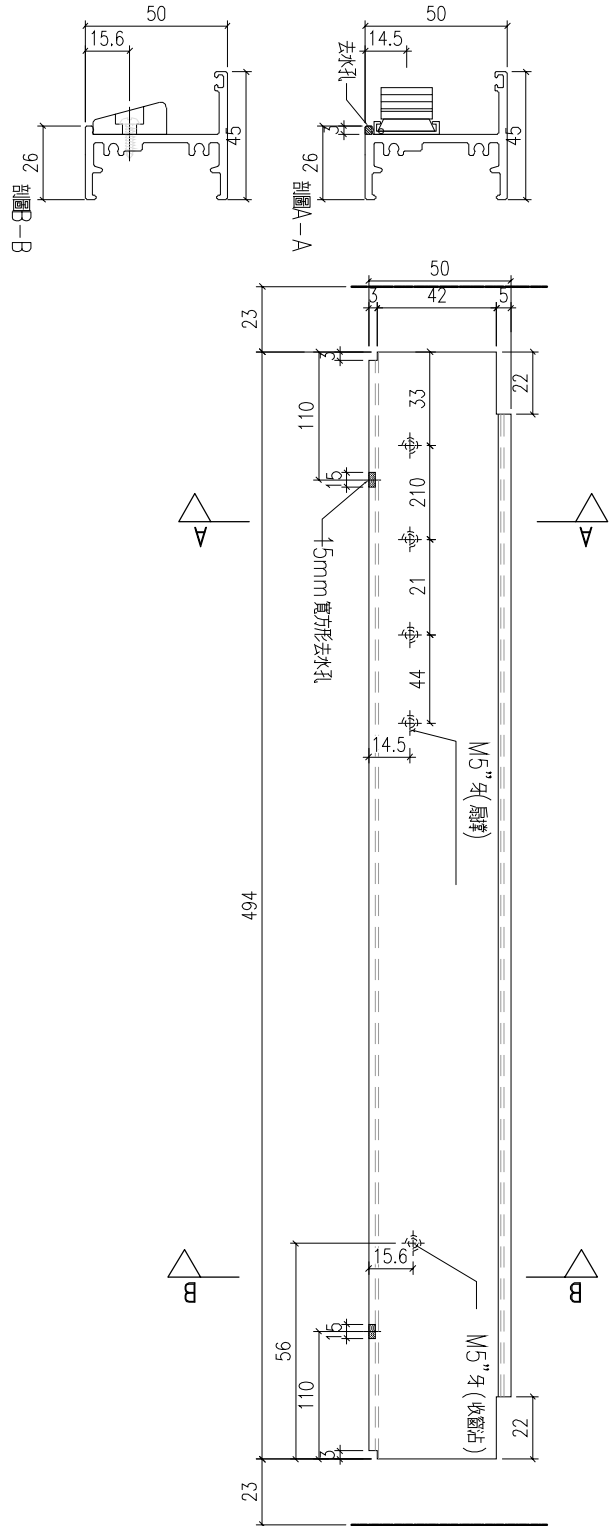

工程號	J-860	地盤	馬灣	附件
名稱	生底橫		採用	
材料	X86387		地盤	
顏色	-		工廠	

 美特鋁質 有限公司 MIDI Aluminium Fabricator Ltd.				類別		物料號	
修改	-	-		制圖	LRA	2023.9.27	圖號 X86387-K4
日期	-	-		復核	-	-	數量 --
				批准			位置

X86387-K4-1

WY4:1支
WY6:2支

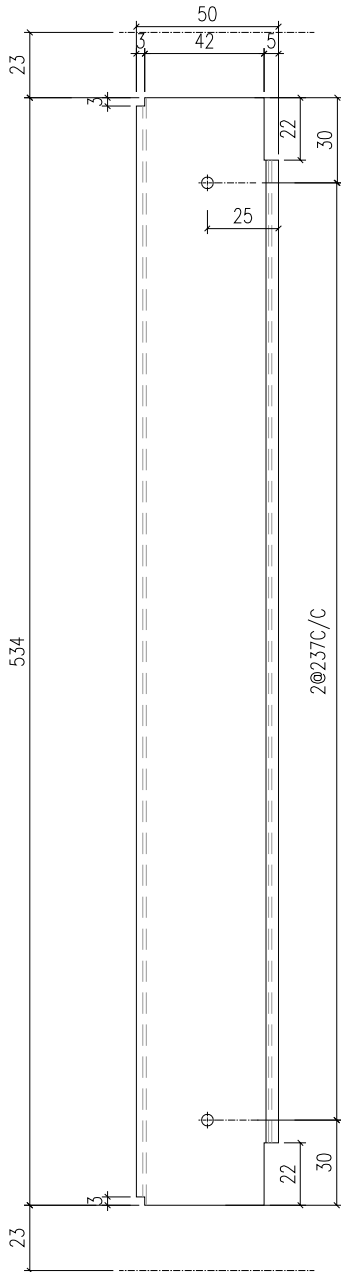
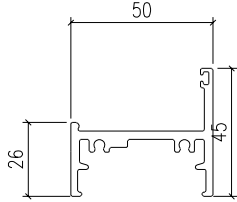

X86387-K4-2

WY11:1支

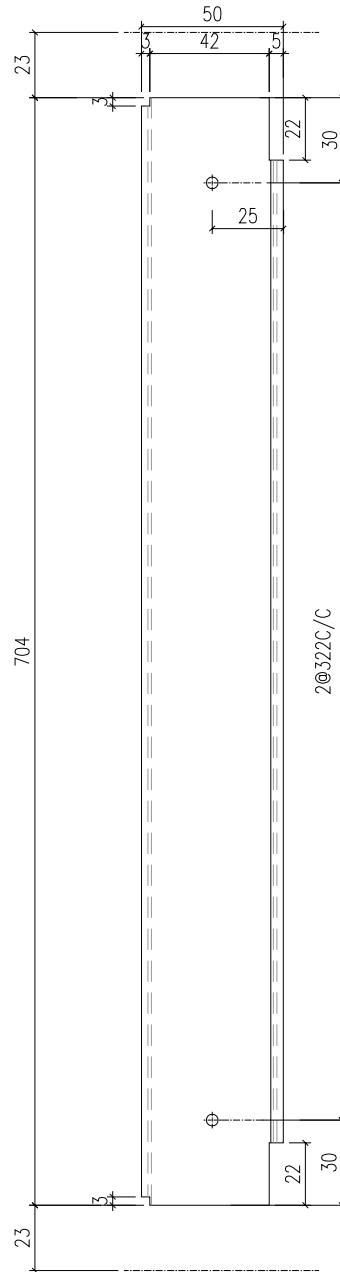
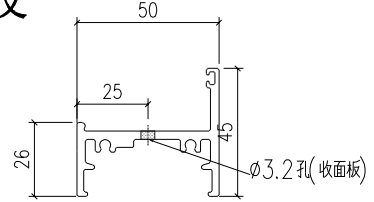

工程號	J-860	地盤	馬灣	附 件
名稱	生底橫		採用	
材料	X86387		地盤	
顏色	-		工廠	

 美特鋁質 有限公司 MIDI Aluminium Fabricator Ltd.				類別		物料號	
修改	-	-		制圖	LRA	2023.12.23	圖號 X86387-K5
日期	-	-		復核	-	-	數量 -
				批准			位置

WY5:2支

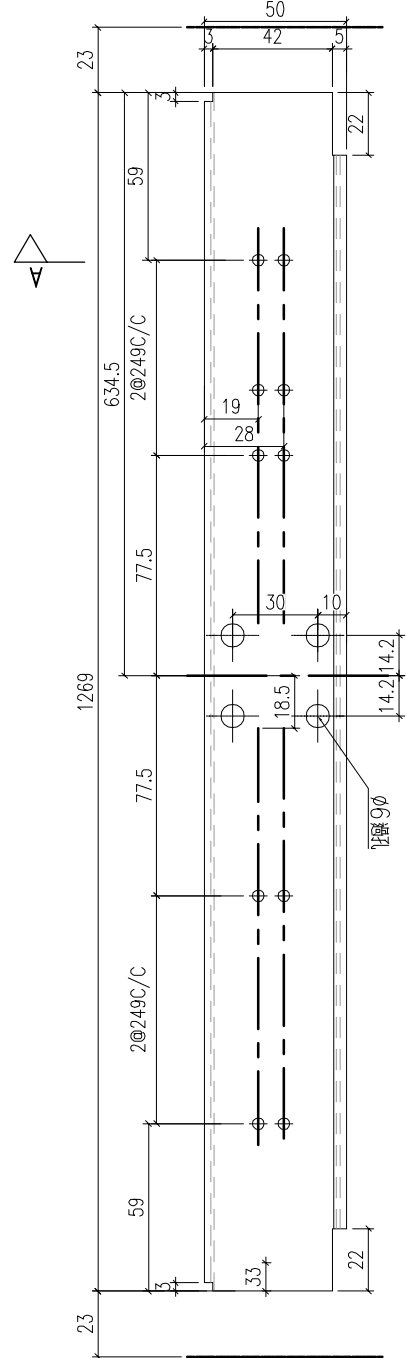
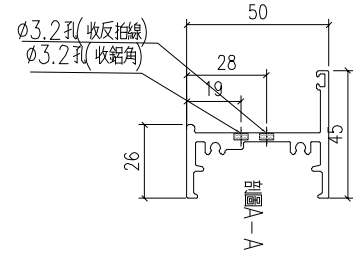

工程號	J-860	地盤	馬灣	採 用	附 件
名稱	生底橫				
材料	X86387		地盤		
顏色	-		工廠		

 美特鋁質 有限公司 MIDI Aluminium Fabricator Ltd.				類別		物料號		
修改	-	-		制圖	LRA	2023.12.23	圖號	X86387-K6
日期	-	-		復核	-	-	數量	—
				批准			位置	

WY9:1支

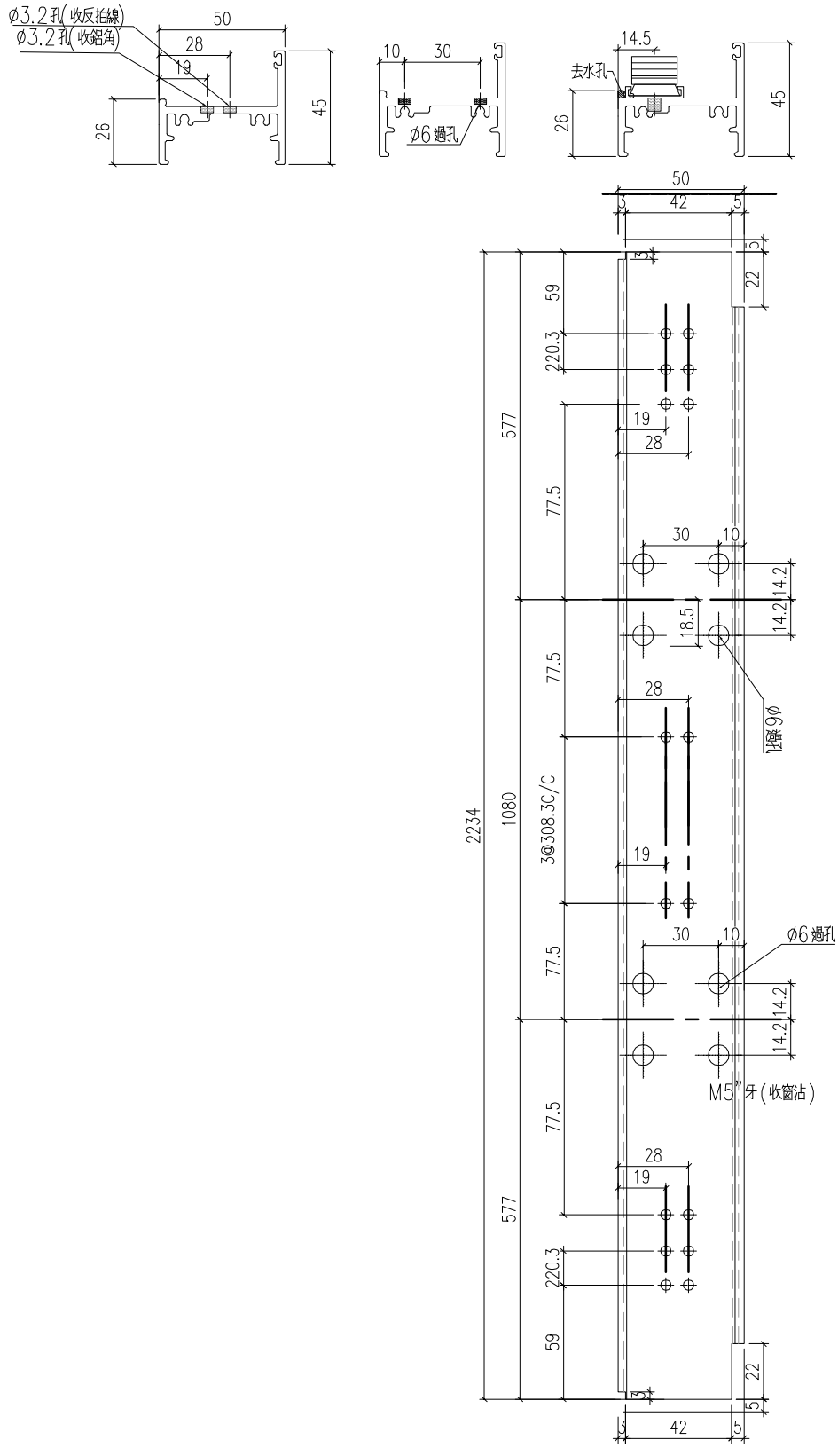

工程號	J-860	地盤	馬灣	附件
名稱	生底橫		採用	
材料	X86387		地盤	
顏色	—		工廠	

 美特鋁質 有限公司 MIDI Aluminium Fabricator Ltd.				類別		物料號	
修改	-	-		制圖	LRA	2023.9.27	圖號 X86387-K7
日期	-	-		復核	-	-	數量 -
				批准			位置

WY8:1支

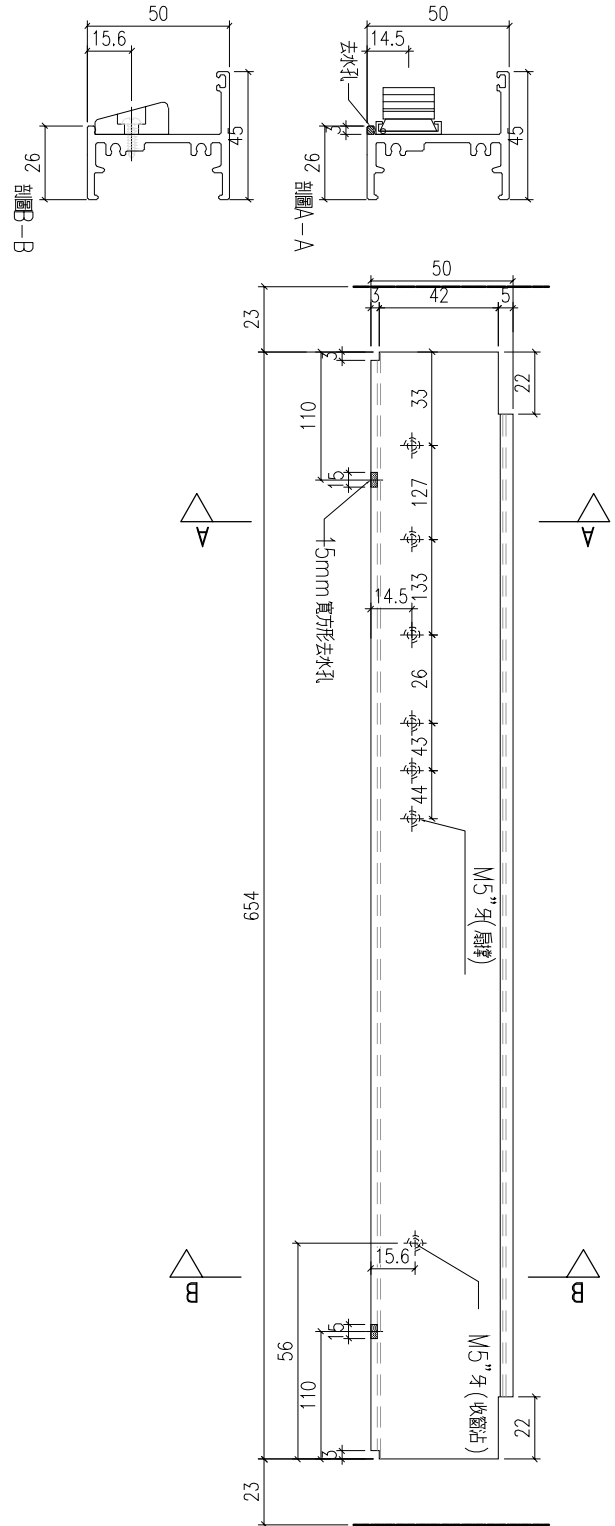

工程號	J-860	地盤	馬灣	附件
名稱	生底橫		採用	
材料	X86387		地盤	
顏色	-		工廠	

 美特鋁質 有限公司 MIDI Aluminium Fabricator Ltd.				類別		物料號	
修改	-	-		制圖	LRA	2023.12.23	圖號 X86207-K1
日期	-	-		復核	-	-	數量 见表
				批准			位置

WY1:1支

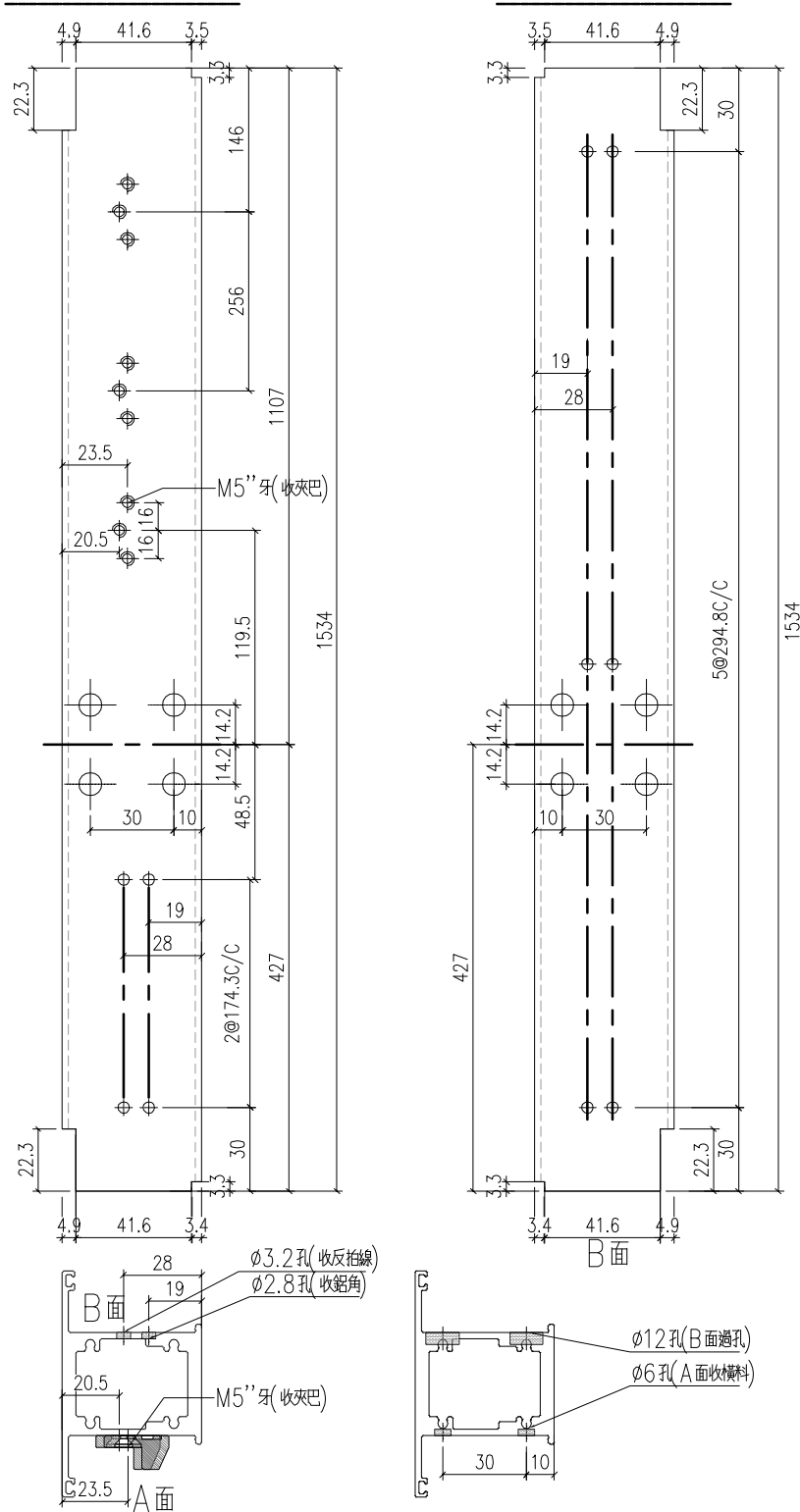

工程號	J-860	地盤	馬灣	附 件
名稱	左生右生		採用	
材料	X86207		地盤	
顏色	-		工廠	

 美特鋁質有限公司 MIDI Aluminium Fabricator Ltd.				類別		物料號	
				制圖	LRA	2023.12.23	圖號 X86207-K2
修改	-	-		復核	-	-	數量 见表
日期	-	-		批准			位置

WY1:1支

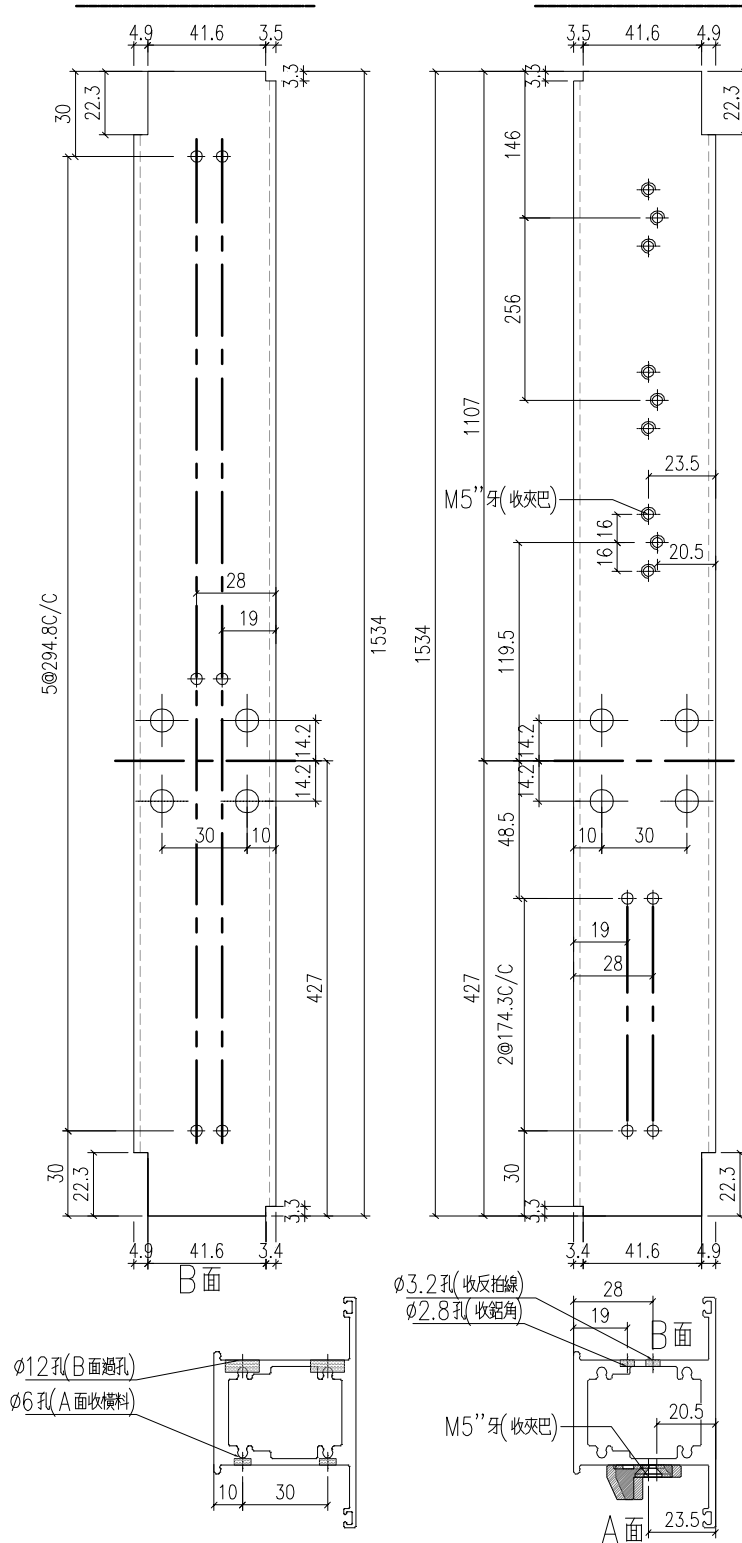

工程號	J-860	地盤	馬灣	附 件
名稱	左生右生		採用	
材料	X86207		地盤	
顏色	-		工廠	

 美特鋁質有限公司 MIDI Aluminium Fabricator Ltd.				類別		物料號	
修改	-	-		制圖	LRA	2023.12.23	圖號 X86207-K3
日期	-	-		復核	-	-	數量 见表
				批准			位置

WY2:1支

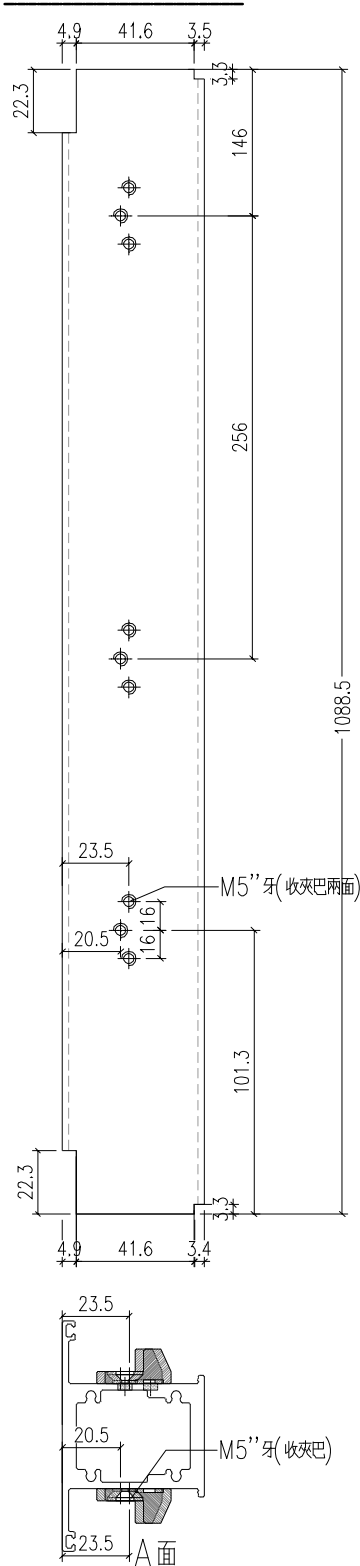

工程號	J-860	地盤	馬灣	附件
名稱	左生右生		採用	
材料	X86207		地盤	
顏色	-		工廠	

 美特鋁質 有限公司 MIDI Aluminium Fabricator Ltd.				類別		物料號	
修改	-	-		制圖	LRA	2023.12.23	圖號 X86207-K4
日期	-	-		復核	-	-	數量 见表
				批准			位置

WY5:2支

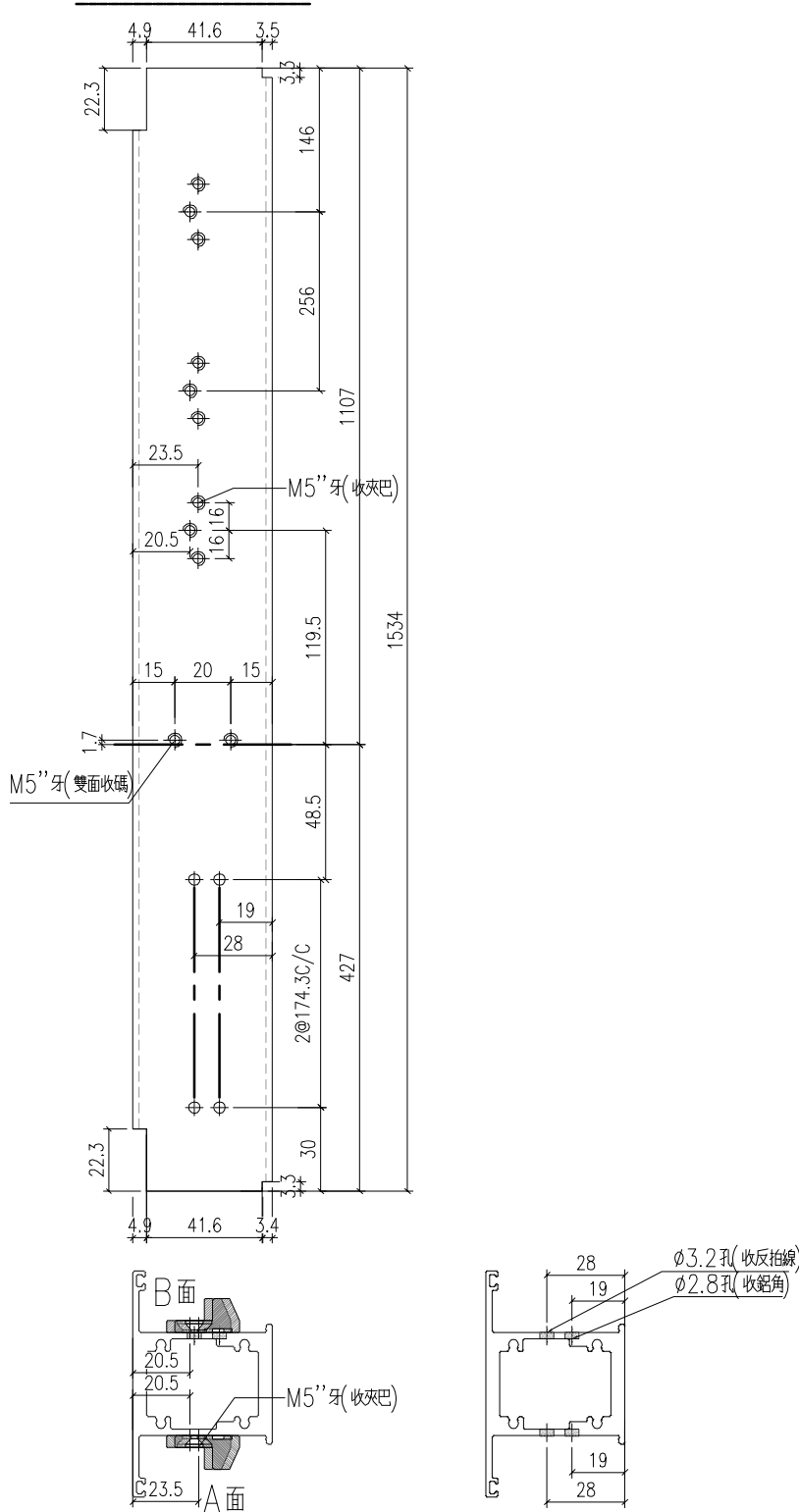

工程號	J-860	地盤	馬灣	附件
名稱	左生右生		採用	
材料	X86207		地盤	
顏色	-		工廠	



美特鋁質有限公司
MIDI Aluminium Fabricator Ltd.

類別		物料號		
制圖	LRA	2023.12.23	圖號	X86207-K5
修改	-	-	數量	见表
日期	-	-	位置	
復核	-	-		
批准				

WY9:1支

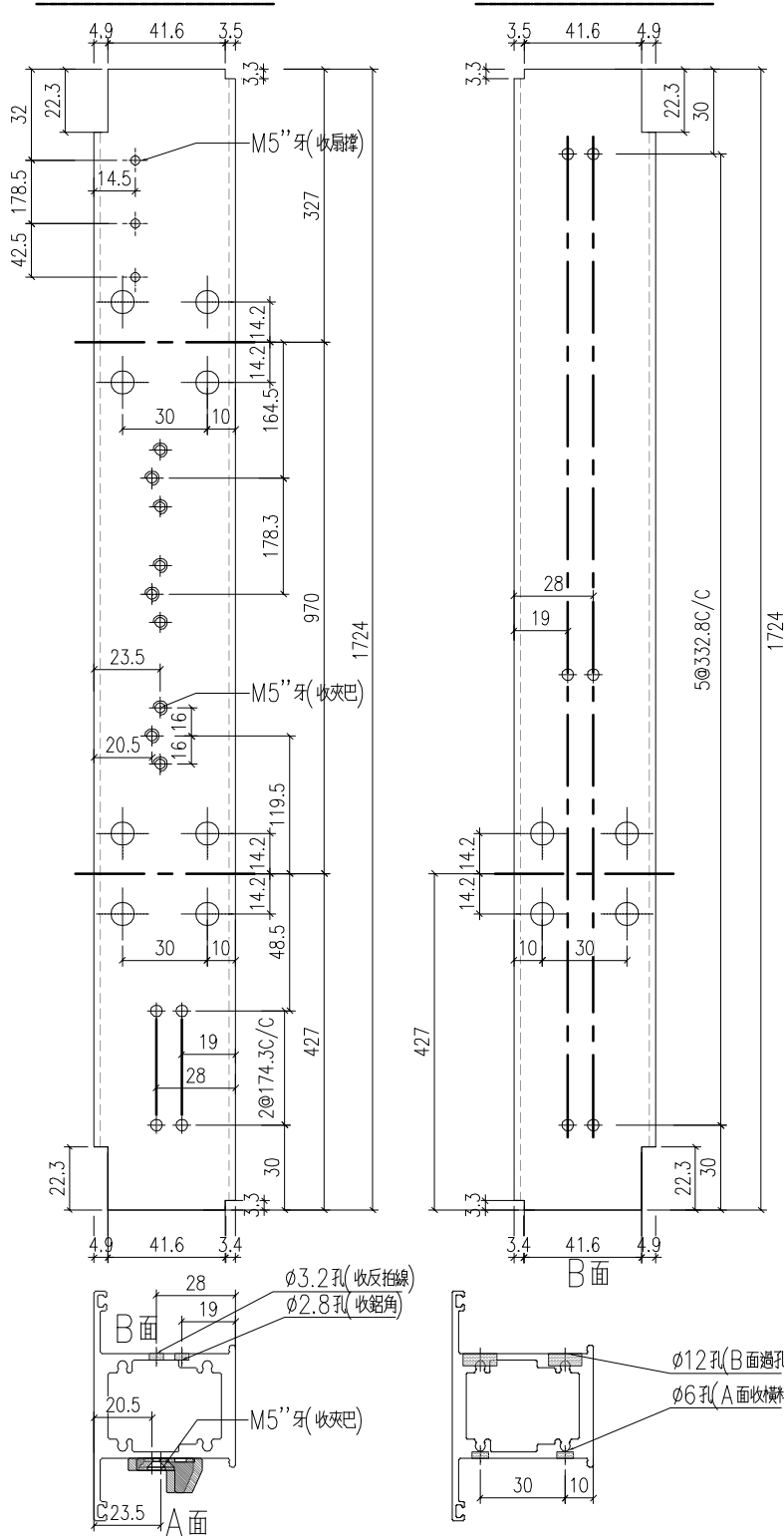

工程號	J-860	地盤	馬灣	附 件
名稱	左生右生		採用	
材料	X86207		地盤	
顏色	-		工廠	

 美特鋁質 有限公司 MIDI Aluminium Fabricator Ltd.				類別		物料號	
				制圖	LRA	2023.12.23	圖號 X86207-K6
修改	-	-		復核	-	-	數量 见表
日期	-	-		批准			位置

WY9:1支

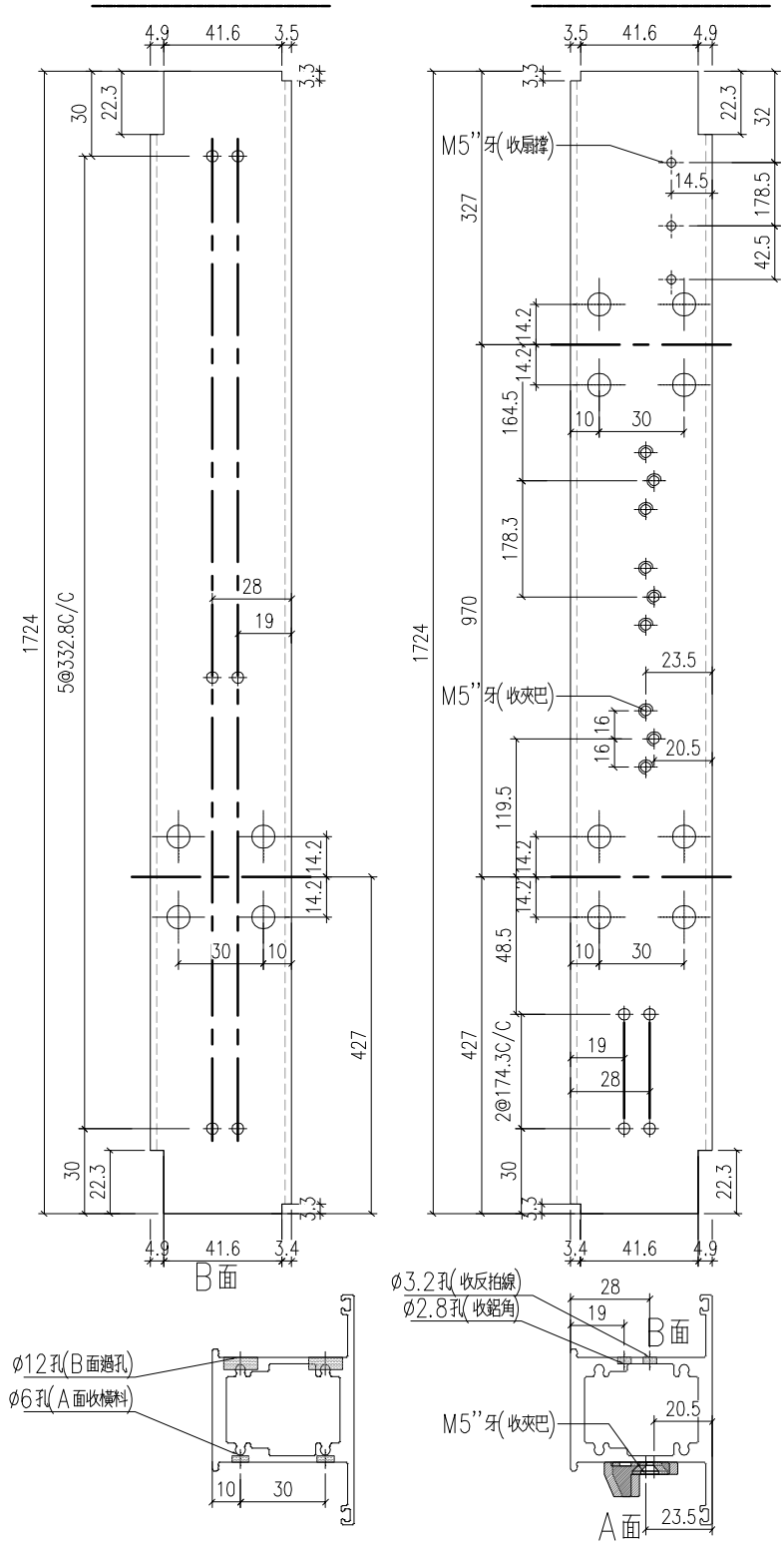

工程號	J-860	地盤	馬灣	附 件
名稱	左生右生		採用	
材料	X86207		地盤	
顏色	-		工廠	

 美特鋁質 有限公司 MIDI Aluminium Fabricator Ltd.				類別		物料號	
修改	-	-		制圖	LRA	2023.9.27	圖號 X86207-P1
日期	-	-		復核	-	-	數量 -
				批准			位置

WY1:1支

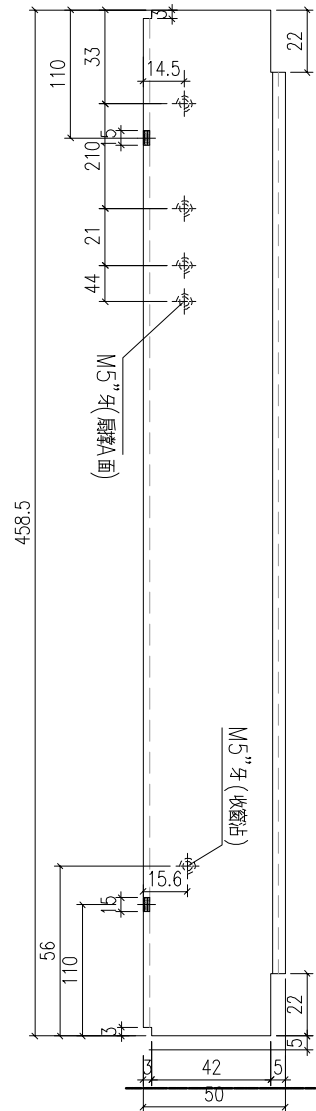
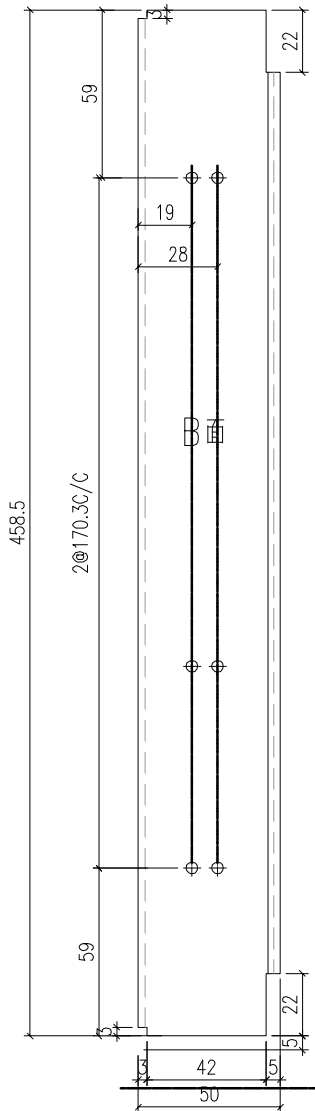
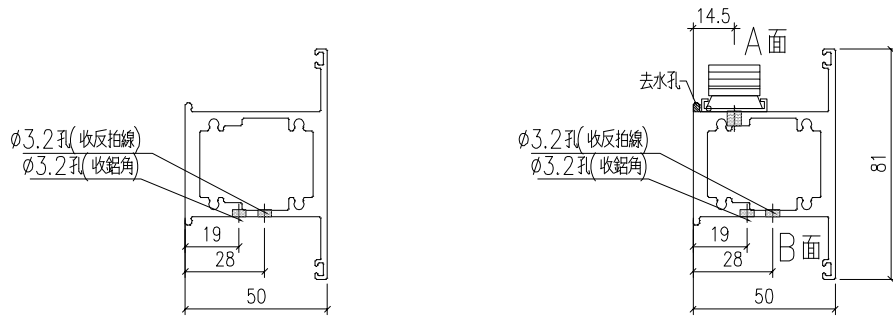

工程號	J-860	地盤	馬灣	附 件
名稱	上生下生中橫		採用	
材料	X86204		地盤	
顏色	-		工廠	

 美特鋁質 有限公司 MIDI Aluminium Fabricator Ltd.				類別		物料號	
修改	-	-		制圖	LRA	2023.9.27	圖號 X86207-P2
日期	-	-		復核	-	-	數量 -
				批准			位置

WY1:1支

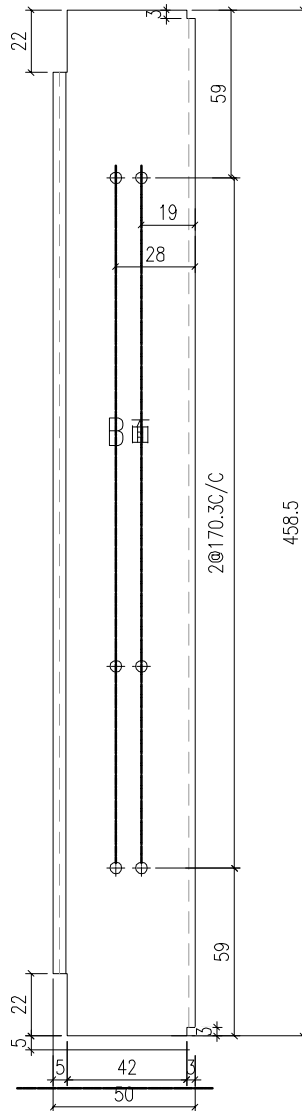
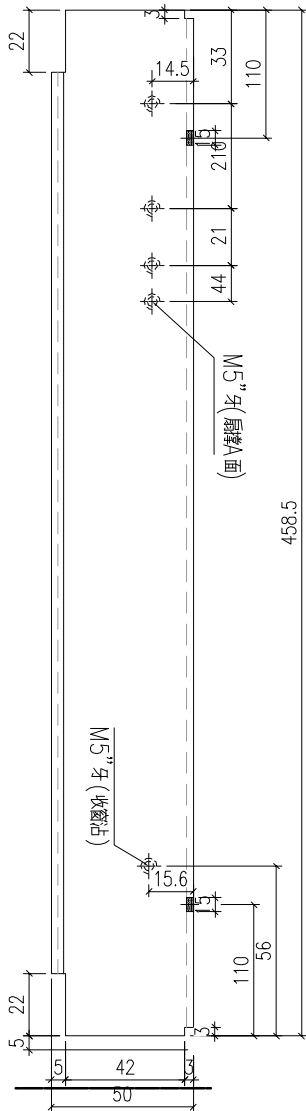
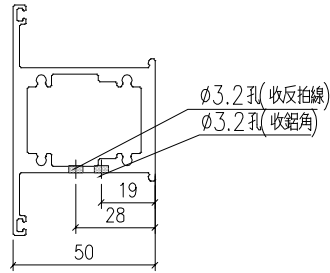
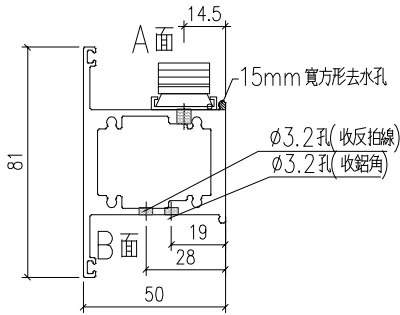

工程號	J-860	地盤	馬灣	附 件
名稱	上生下生中橫		採用	
材料	X86204		地盤	
顏色	-		工廠	

 美特鋁質 有限公司 MIDI Aluminium Fabricator Ltd.				類別		物料號	
修改	-	-		制圖	LRA	2023.9.27	圖號 X86207-P3
日期	-	-		復核	-	-	數量 -
				批准			位置

WY2:1支

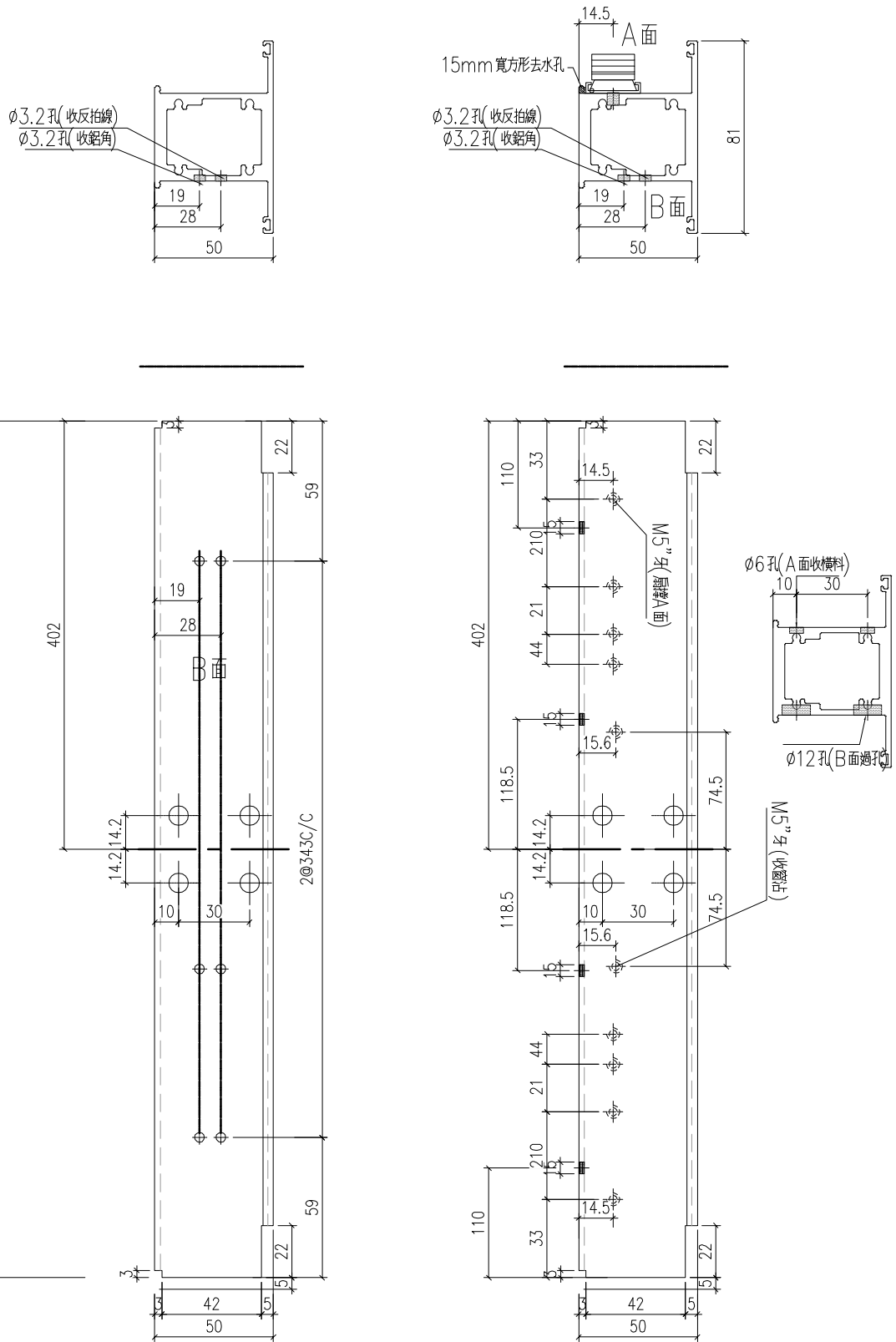

工程號	J-860	地盤	馬灣	附件
名稱	上生下生中橫		採用	
材料	X86204		地盤	
顏色	-		工廠	

 美特鋁質 有限公司 MIDI Aluminium Fabricator Ltd.				類別		物料號	
修改	-	-		制圖	LRA	2023.9.27	圖號 X86207-P4
日期	-	-		復核	-	-	數量 -
				批准			位置

WY5:1支

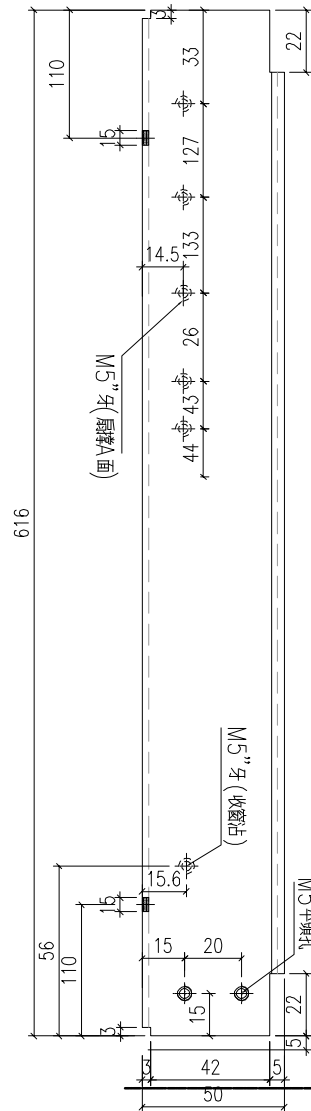
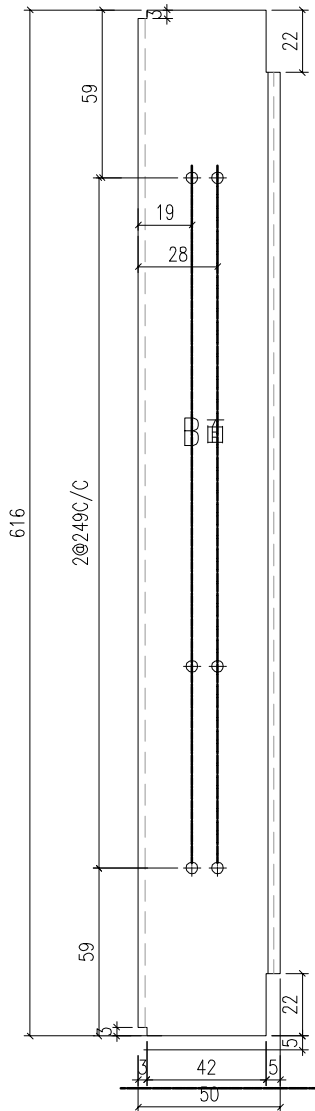
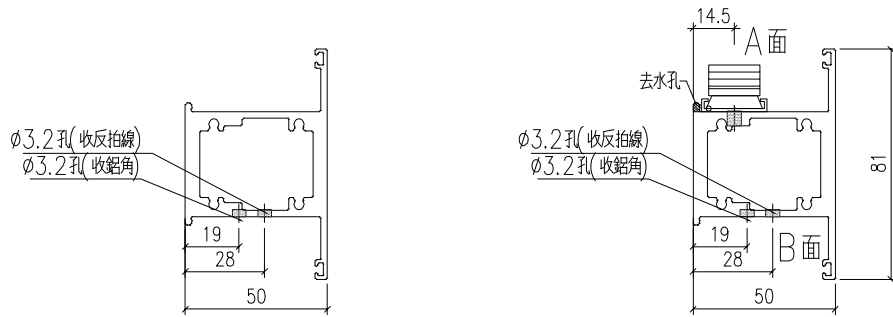

工程號	J-860	地盤	馬灣	附 件
名稱	上生下生中橫		採用	
材料	X86204		地盤	
顏色	-		工廠	

 美特鋁質 有限公司 MIDI Aluminium Fabricator Ltd.				類別		物料料號	
修改	-	-		制圖	LRA	2023.9.27	圖號 X86207-P5
日期	-	-		復核	-	-	數量 -
				批准			位置

WY5:1支

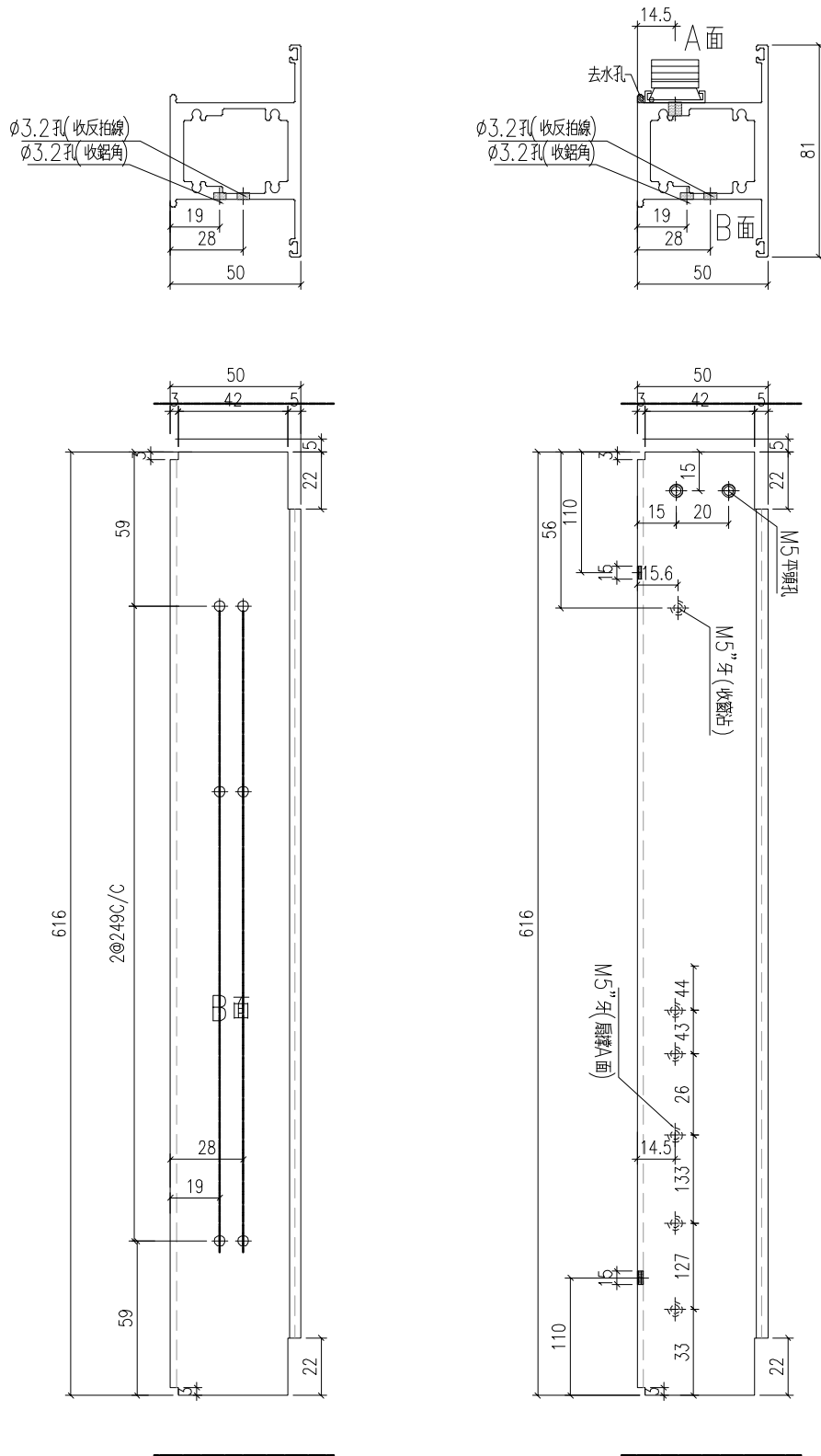

工程號	J-860	地盤	馬灣	附件
名稱	上生下生中橫		採用	
材料	X86204		地盤	
顏色	-		工廠	

 美特鋁質 有限公司 MIDI Aluminium Fabricator Ltd.				類別		物料號	
修改	-	-		制圖	LRA	2023.9.27	圖號 X86207-P6
日期	-	-		復核	-	-	數量 -
				批准			位置

WY9:1支

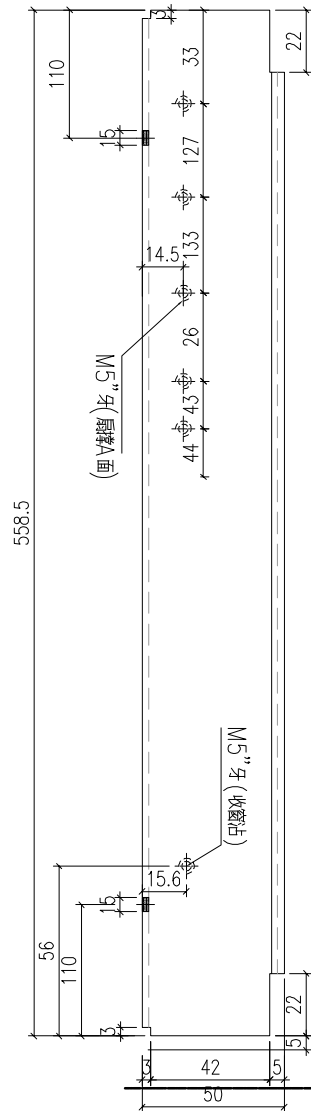
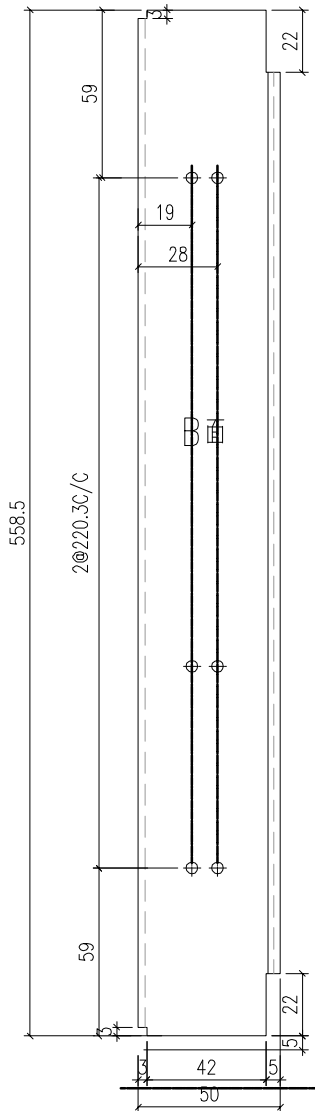
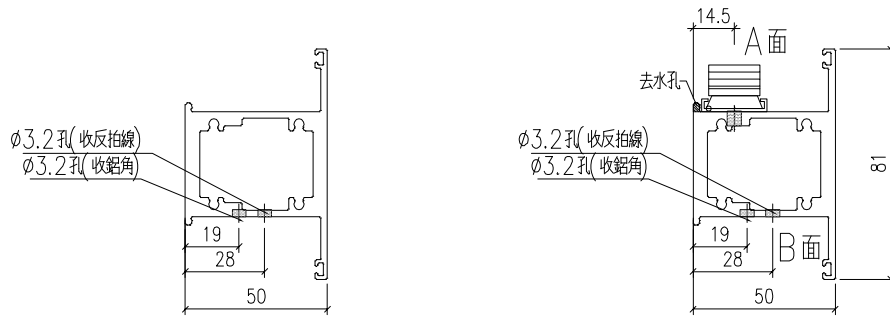

工程號	J-860	地盤	馬灣	附 件
名稱	上生下生中橫		採用	
材料	X86204		地盤	
顏色	-		工廠	

 美特鋁質 有限公司 MIDI Aluminium Fabricator Ltd.				類別		物料料號		
修改	-	-		制圖	LRA	2023.9.27	圖號	X86207-P7
日期	-	-		復核	-	-	數量	—
				批准			位置	

WY9:1支

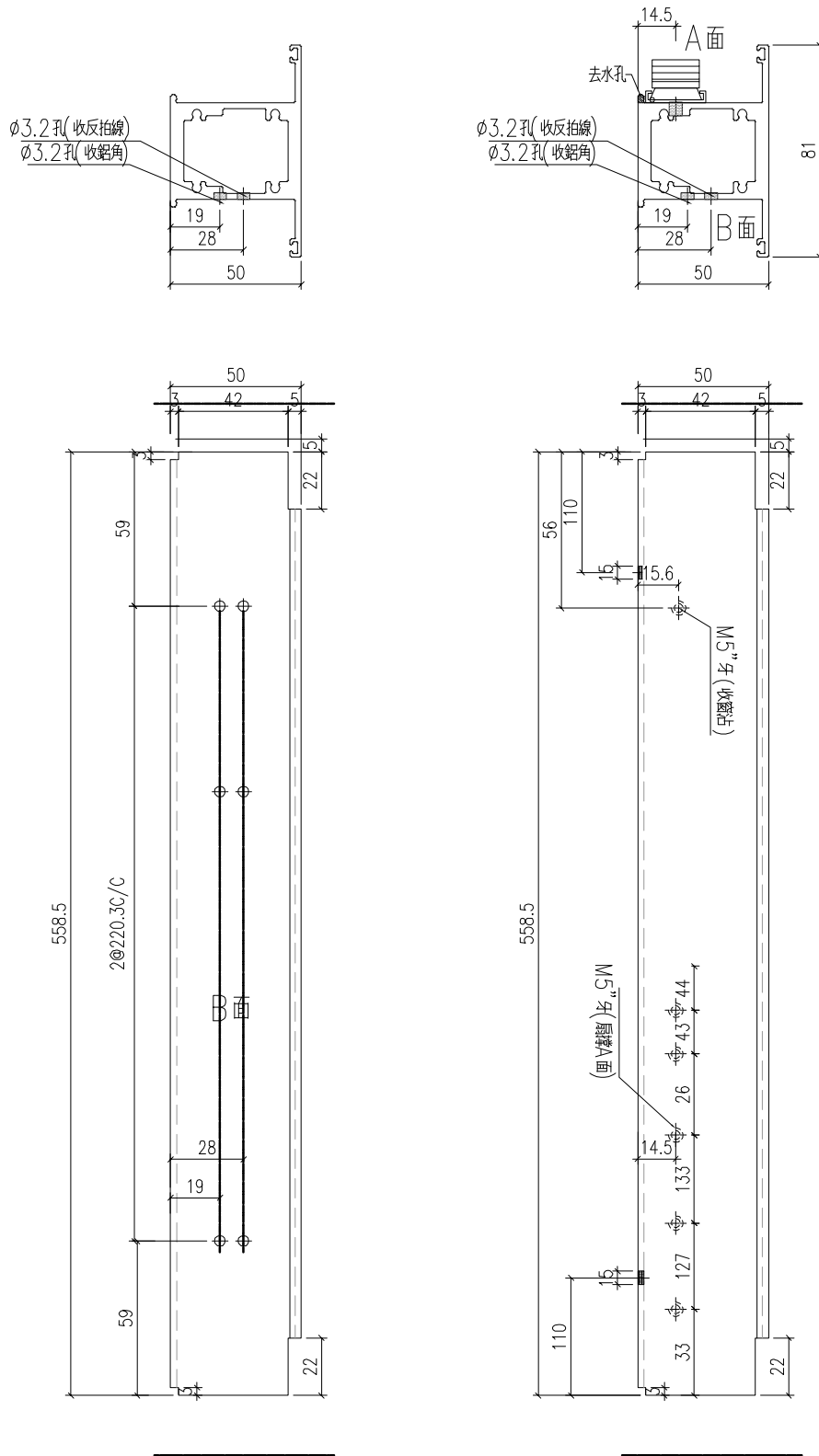

工程號	J-860	地盤	馬灣	附件
名稱	上生下生中橫		採用	
材料	X86204		地盤	
顏色	—		工廠	

 美特鋁質有限公司 MIDI Aluminium Fabricator Ltd.				類別		物料號	
修改	-	-		制圖	LRA	2023.9.27	圖號 X86204-P1
日期	-	-		復核	-	-	數量 -
				批准			位置

WY3:1支
WY7:1支

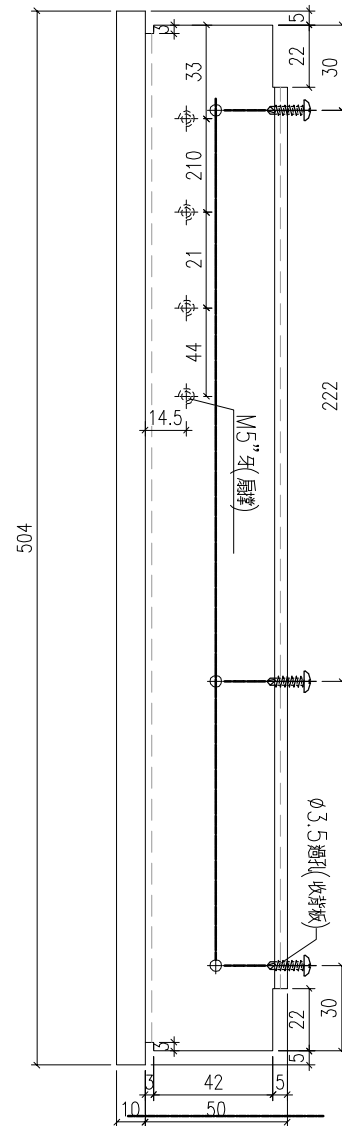
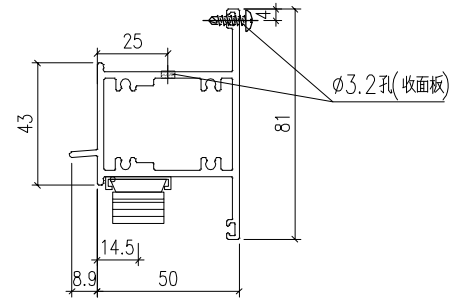

工程號	J-860	地盤	馬灣	附件
名稱	上生下生中橫		採用	
材料	X86204		地盤	
顏色	-		工廠	

 美特鋁質 有限公司 MIDI Aluminium Fabricator Ltd.				類別		物料斗號	
修改	-	-		制圖	LRA	2023.9.27	圖號 X86204-P3
日期	-	-		復核	-	-	數量 -
				批准			位置

WY8:1支

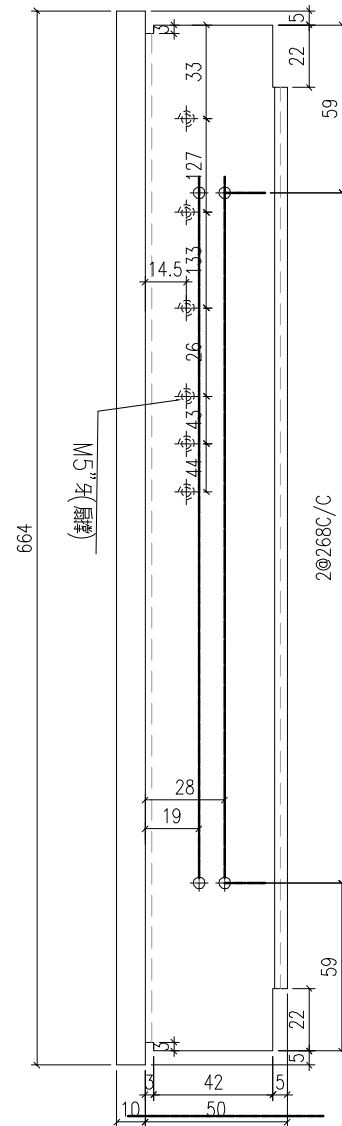
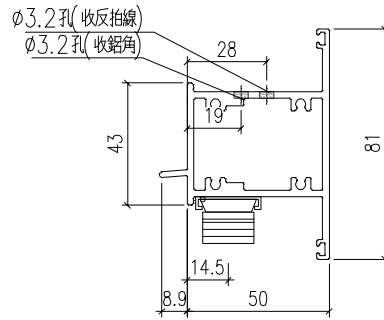

工程號	J-860	地盤	馬灣	附件
名稱	上生下生中橫		採用	
材料	X86204		地盤	
顏色	-		工廠	

 美特鋁質有限公司 MIDI Aluminium Fabricator Ltd.				類別		物料號	
修改	-	-		制圖	LRA	2023.9.27	圖號 X86204-P4
日期	-	-		復核	-	-	數量 -
				批准			位置

WY9:1支

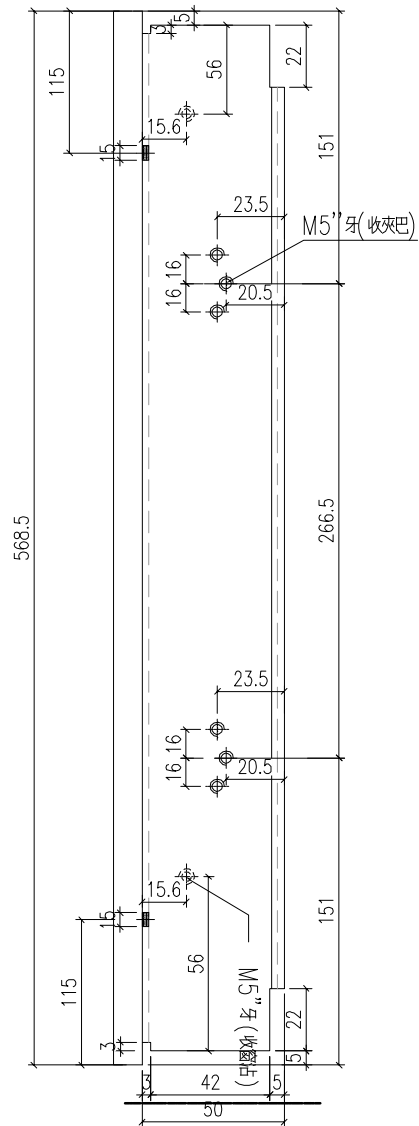
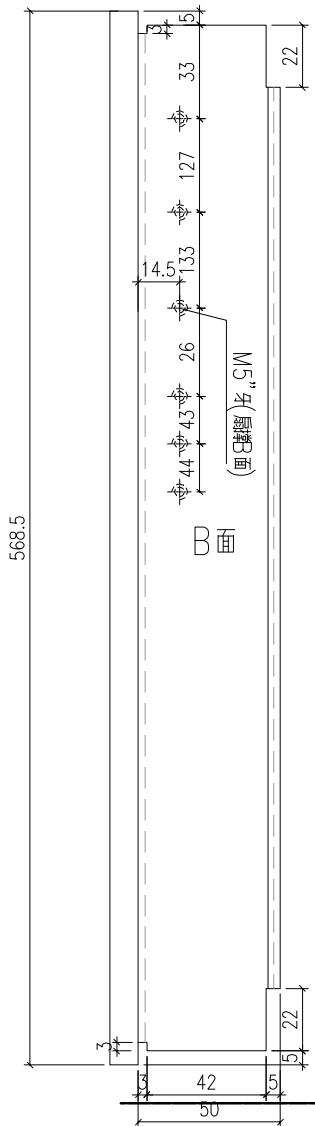
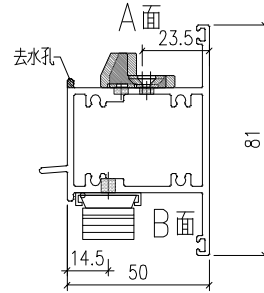
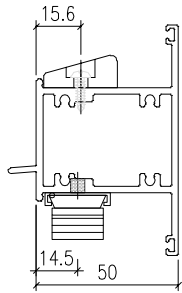

工程號	J-860	地盤	馬灣	附件
名稱	上生下生中橫		採用	
材料	X86204		地盤	
顏色	-		工廠	

 美特鋁質有限公司 MIDI Aluminium Fabricator Ltd.				類別		物料號	
修改	-	-		制圖	LRA	2023.9.27	圖號 X86204-P5
日期	-	-		復核	-	-	數量 -
				批准			位置

WY9:1支

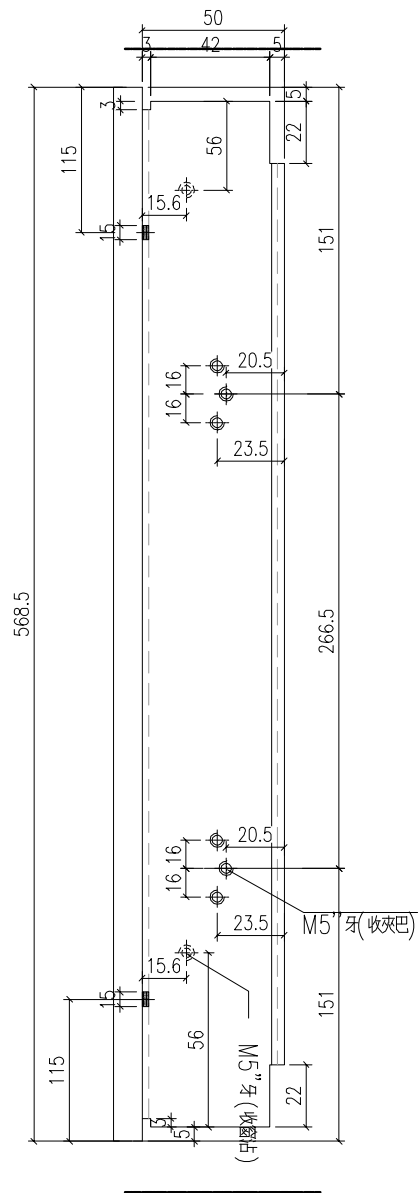
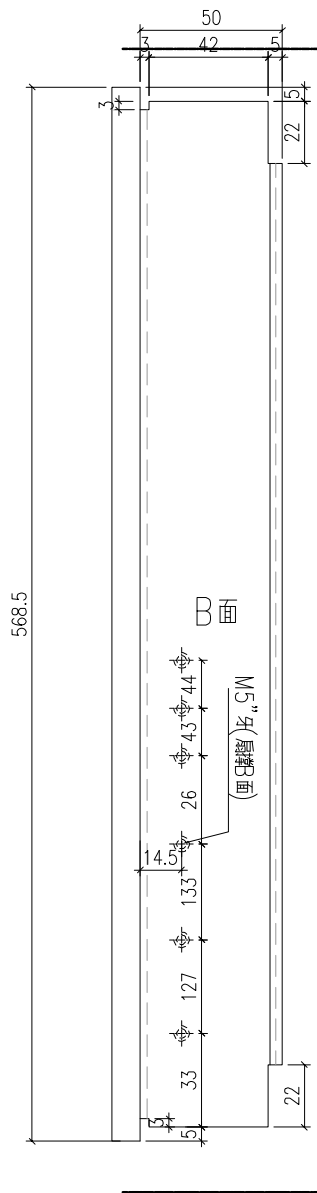
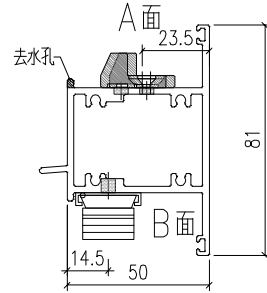
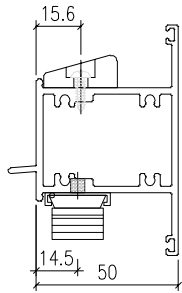

工程號	J-860	地盤	馬灣	附件
名稱	上生下生中橫		採用	
材料	X86204		地盤	
顏色	-		工廠	

 美特鋁質有限公司 MIDI Aluminium Fabricator Ltd.				類別		物料號	
				制圖	LRA	2023.9.27	圖號 X86204-P6
修改	-	-		復核	-	-	數量 -
日期	-	-		批准			位置

WY10:1支

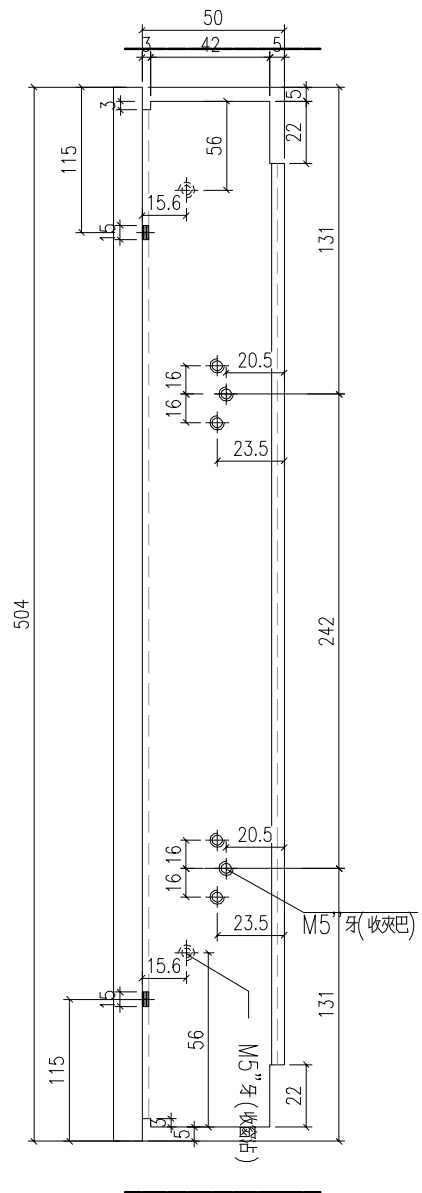
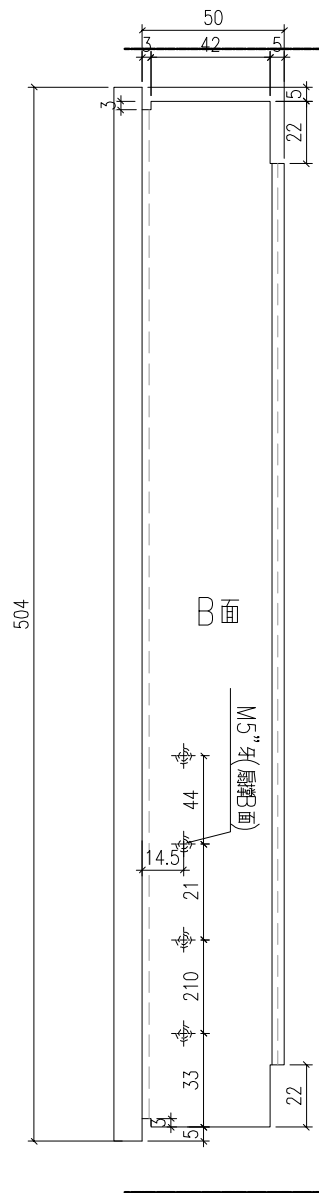
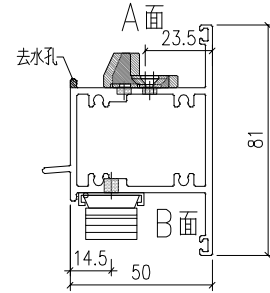
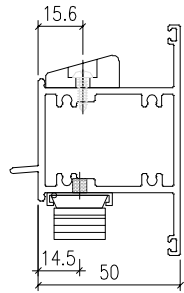

工程號	J-860	地盤	馬灣	附件
名稱	上生下生中橫		採用	
材料	X86204		地盤	
顏色	-		工廠	

 美特鋁質 有限公司 MIDI Aluminium Fabricator Ltd.				類別		物料號	
				制圖	LRA	2023.12.23	圖號 X86209-P1
修改	-	-		復核	-	-	數量 -
日期	-	-		批准			位置

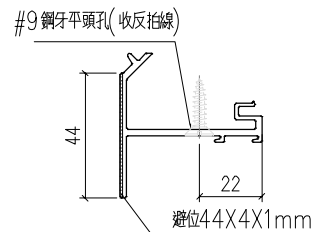
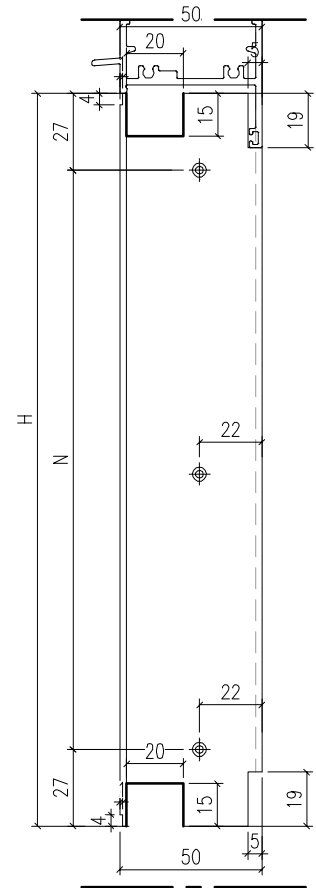

序號	料號	H	N		數量	用於窗號
1	X86209-P1-1	1528	5	294.8	2	WY1
2	X86209-P1-2	402.5	2	174.25	2	WY1
3	X86209-P1-3	402.5	2	174.25	2	WY2
4	X86209-P1-4	402.5	2	174.25	8	WY5
5	X86209-P1-5	1718	5	332.8	2	WY9
6	X86209-P1-6	402.5	2	174.25	4	WY9
7	X86209-P1-7	352.5	1	298.5	2	WY8

工程號	J-860	地盤	馬灣	附件
名稱	反拍線		採用	
材料	X86209		地盤	
顏色	-		工廠	

 美特鋁質 有限公司 MIDI Aluminium Fabricator Ltd.				類別		物料號	
修改	-	-		制圖	LRA	2023.12.23	圖號 X86209-P2
日期	-	-		復核	-	-	數量 -
				批准			位置

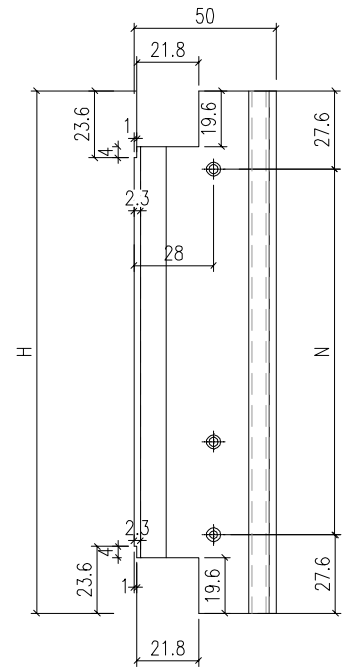
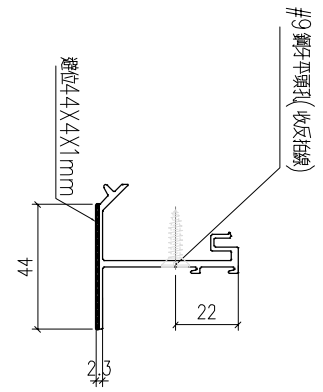

序號	料號	H	N	數量	用於窗號	
1	X86209-P2-1	395.5	2	170.15	2	WY1
2	X86209-P2-2	655	2	299.9	2	WY1
3	X86209-P2-3	741	2	342.9	2	WY2
4	X86209-P2-4	553	2	248.9	8	WY5
5	X86209-P2-5	495.5	2	220.15	4	WY9
6	X86209-P2-6	980	3	308.27	2	WY9
7	X86209-P2-7	591	2	267.9	2	WY8

工程號	J-860	地盤	馬灣	附件
名稱	反拍線		採用	
材料	X86209		地盤	
顏色	-		工廠	



美特鋁質有限公司
MIDI Aluminium Fabricator Ltd.

類別		物料號		
制圖	LRA	2023.12.23	圖號	X86199-P1
修改	-	-	數量	-
日期	-	-	位置	
復核	-	-		
批准				

序號	料號	H	H1				數量	用於窗號
1	X86199-P1-1	1096.5	398.25				1	WY1
2	X86199-P1-2	1096.5	398.25				1	WY2
3	X86199-P1-3	846.5	273.25				1	WY3
4	X86199-P1-4	1096.5	398.25				2	WY5
5	X86199-P1-5	846.5	273.25				1	WY7
6	X86199-P1-6	796.5	248.25				1	WY8
7	X86199-P1-7	941	320.5				1	WY9
8	X86199-P1-8	846.5	273.25				1	WY10

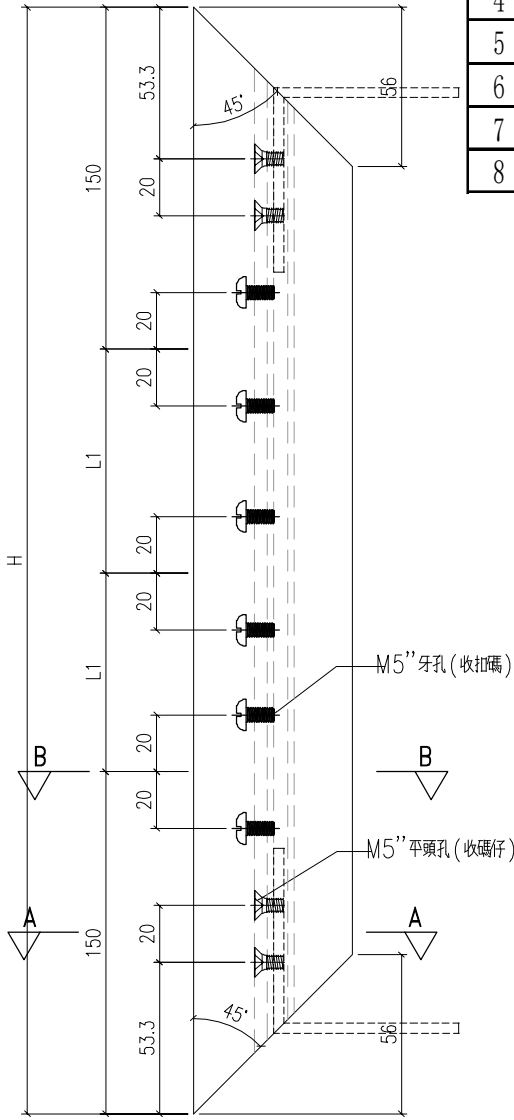

M5''牙孔(收拉碼)

M5''平頭孔(收碼仔)

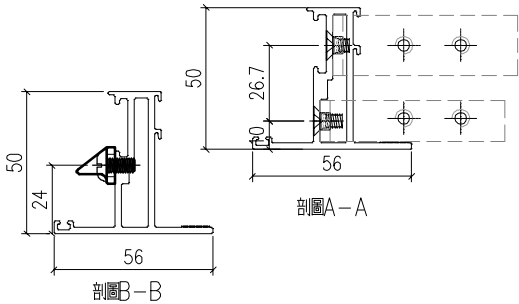

工程號	J-860	地盤	馬灣	附 件
名稱	50窗玉料		採用	
材料	X86199		地盤	
顏色	-		工廠	

 美特鋁質 有限公司 MIDI Aluminium Fabricator Ltd.				類別		物料號	
修改	-	-		制圖	LRA	2023.12.23	圖號 X86199-P2
日期	-	-		復核	-	-	數量 -
				批准			位置

序號	料號	H	H5			數量	用於窗號
1	X86199-P2-1	1096.5	360.5			2	WY1
2	X86199-P2-2	1096.5	360.5			1	WY2
3	X86199-P2-3	846.5	356			2	WY3
4	X86199-P2-4	1096.5	360.5			1	WY5
5	X86199-P2-5	846.5	356			1	WY7
6	X86199-P2-6	796.5	356			2	WY8
7	X86199-P2-7	941	360.5			1	WY9
8	X86199-P2-8	846.5	356			1	WY10

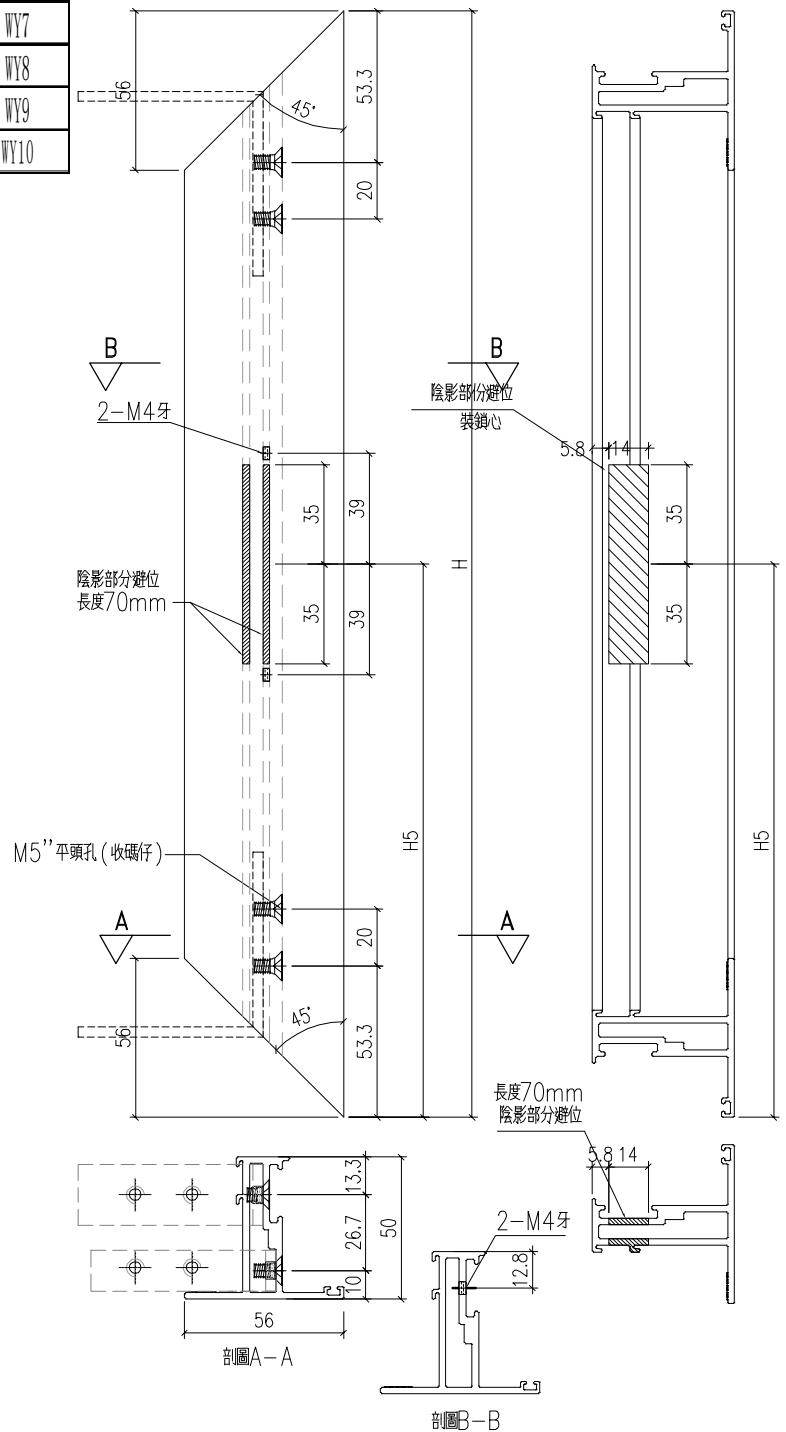

工程號	J-860	地盤	馬灣	附 件
名稱	50窗玉料		採用	
材料	X86199		地盤	
顏色	-		工廠	

 美特鋁質 有限公司 MIDI Aluminium Fabricator Ltd.				類別		物料號	
修改	-	-		制圖	LRA	2023.12.23	圖號 X86199-P3
日期	-	-		復核	-	-	數量 -
				批准			位置

序號	料號	W	A	B	C	D	數量	用於窗號
1	X86199-P3-1	466.5	42	47	40	76	1	WY1
2	X86199-P3-2	391.5	42	47	40	76	1	WY2
3	X86199-P3-3	502	42	47	40	76	1	WY3
4	X86199-P3-4	624	42	87	40	76	2	WY5
5	X86199-P3-5	502	42	47	40	76	1	WY7
6	X86199-P3-6	662	42	87	40	76	1	WY8
7	X86199-P3-7	566.5	42	87	40	76	1	WY9
8	X86199-P3-8	502	42	47	40	76	1	WY10

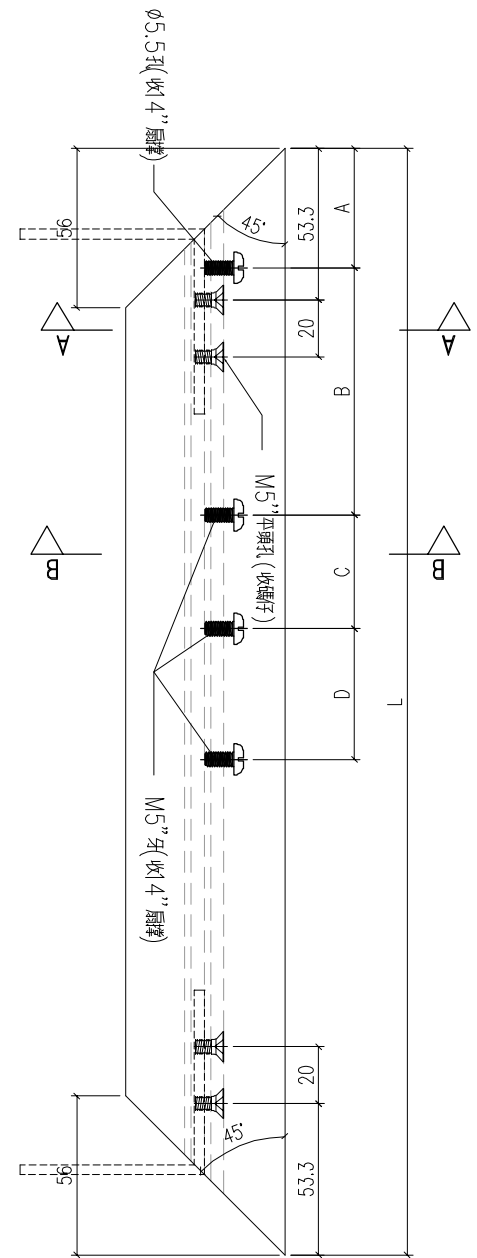
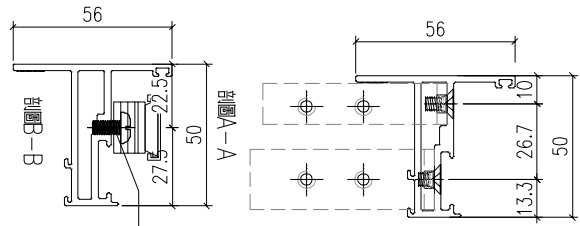

工程號	J-860	地盤	馬灣	附件
名稱	50窗玉料		採用	
材料	X86199		地盤	
顏色	-		工廠	

 美特鋁質 有限公司 MIDI Aluminium Fabricator Ltd.				類別		物料號	
修改	-	-		制圖	LRA	2023.12.23	圖號 X86199-P4
日期	-	-		復核	-	-	數量 -
				批准			位置

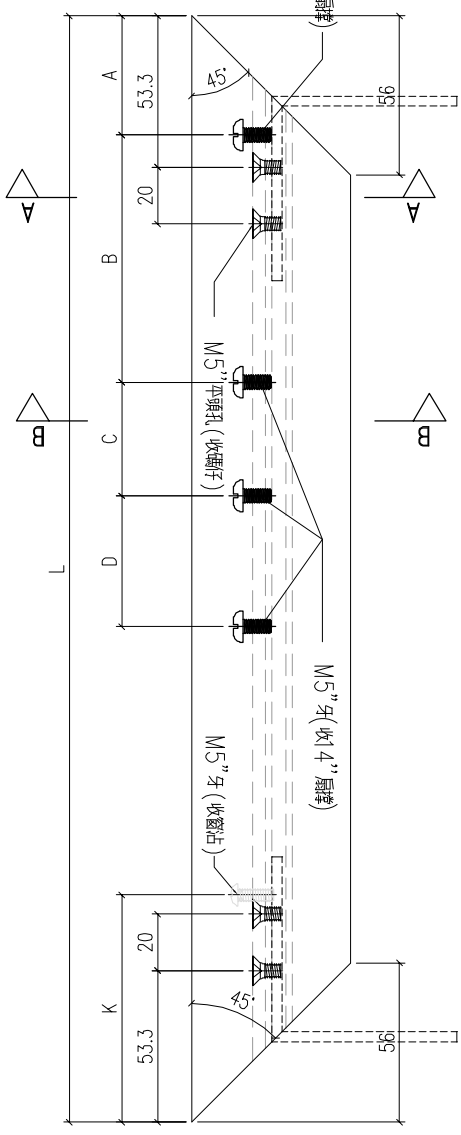
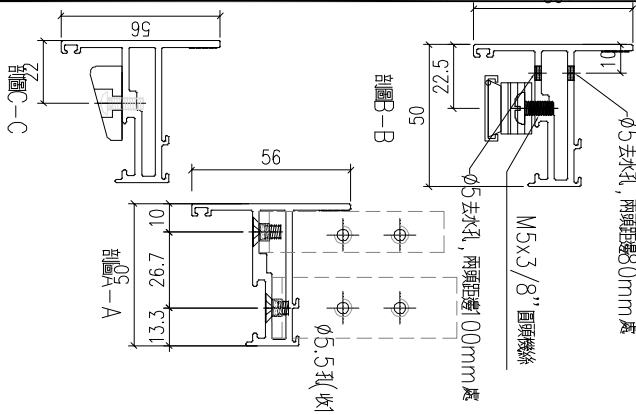

序號	料號	W	A	B	C	D	K	數量	用於窗號
1	X86199-P4-1	466.5	42	47	40	76	60	1	WY1
2	X86199-P4-2	391.5	42	47	40	76	60	1	WY2
3	X86199-P4-3	502	42	47	40	76	60	1	WY3
4	X86199-P4-4	624	42	87	40	76	60	2	WY5
5	X86199-P4-5	502	42	47	40	76	60	1	WY7
6	X86199-P4-6	662	42	87	40	76	60	1	WY8
7	X86199-P4-7	566.5	42	87	40	76	60	1	WY9
8	X86199-P4-8	502	42	47	40	76	60	1	WY10

工程號	J-860	地盤	馬灣	附件
名稱	50窗玉料	採用		
材料	X86199	地盤		
顏色	-	工廠		

 美特鋁質 有限公司 MIDI Aluminium Fabricator Ltd.				類別		物料號	
修改	-	-		制圖	LRA	2023.12.23	圖號 X86199-P5
日期	-	-		復核	-	-	數量 -
				批准			位置

序號	料號	H	H5			數量	用於窗號
1	X86199-P5-1	1096.5	360.5			1	WY1
2	X86199-P5-2	1096.5	360.5			1	WY2
3	X86199-P5-3	1096.5	360.5			2	WY5
4	X86199-P5-4	941	360.5			2	WY9

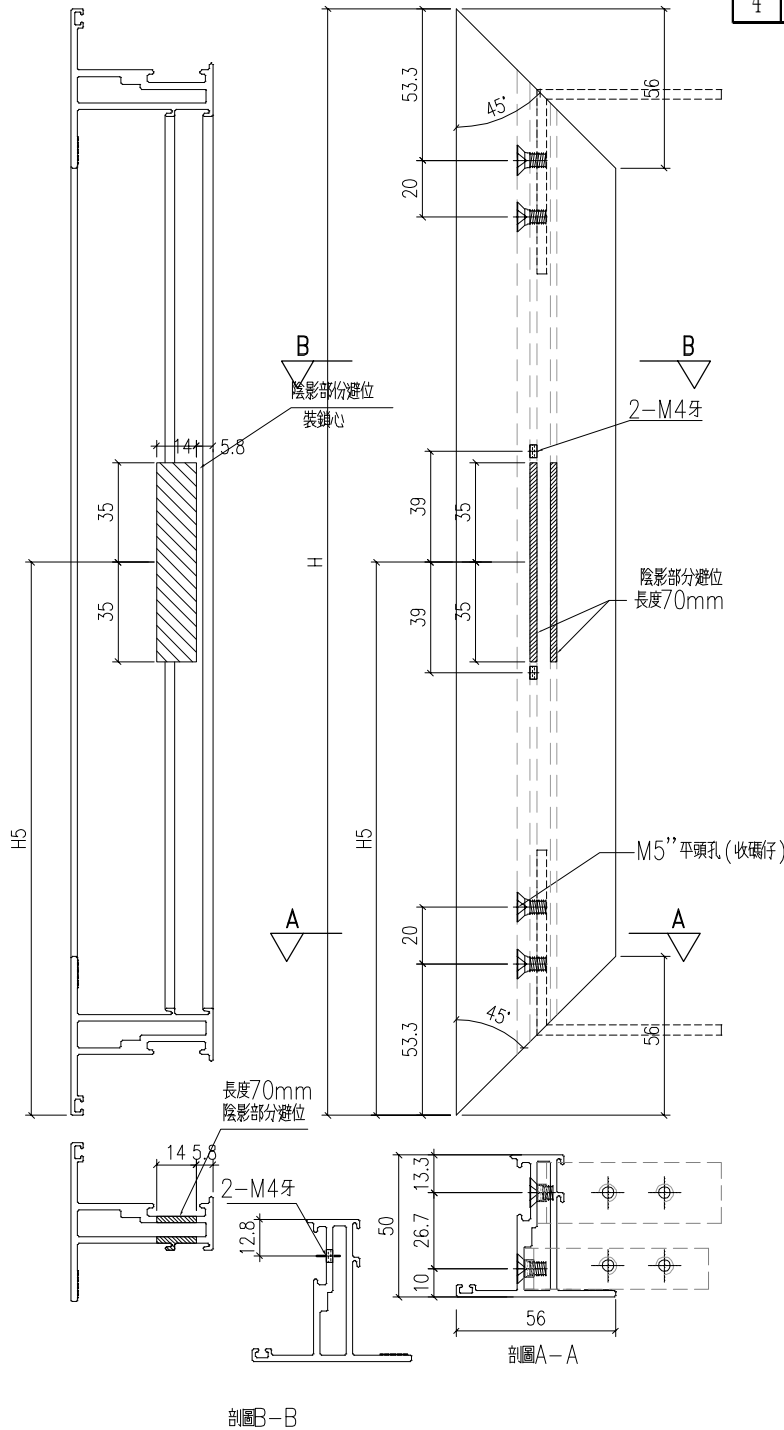

工程號	J-860	地盤	馬灣	附 件
名稱	50窗玉料		採用	
材料	X86199		地盤	
顏色	-		工廠	

 美特鋁質 有限公司 MIDI Aluminium Fabricator Ltd.				類別		物料號	
修改	-	-		制圖	LRA	2023.12.23	圖號 X86199-P6
日期	-	-		復核	-	-	數量 -
				批准			位置

序號	料號	H	H1				數量	用於窗號
1	X86199-P6-1	1096.5	398.25				1	WY1
2	X86199-P6-2	1096.5	398.25				1	WY2
3	X86199-P6-3	1096.5	398.25				2	WY5
4	X86199-P6-4	941	320.5				2	WY9

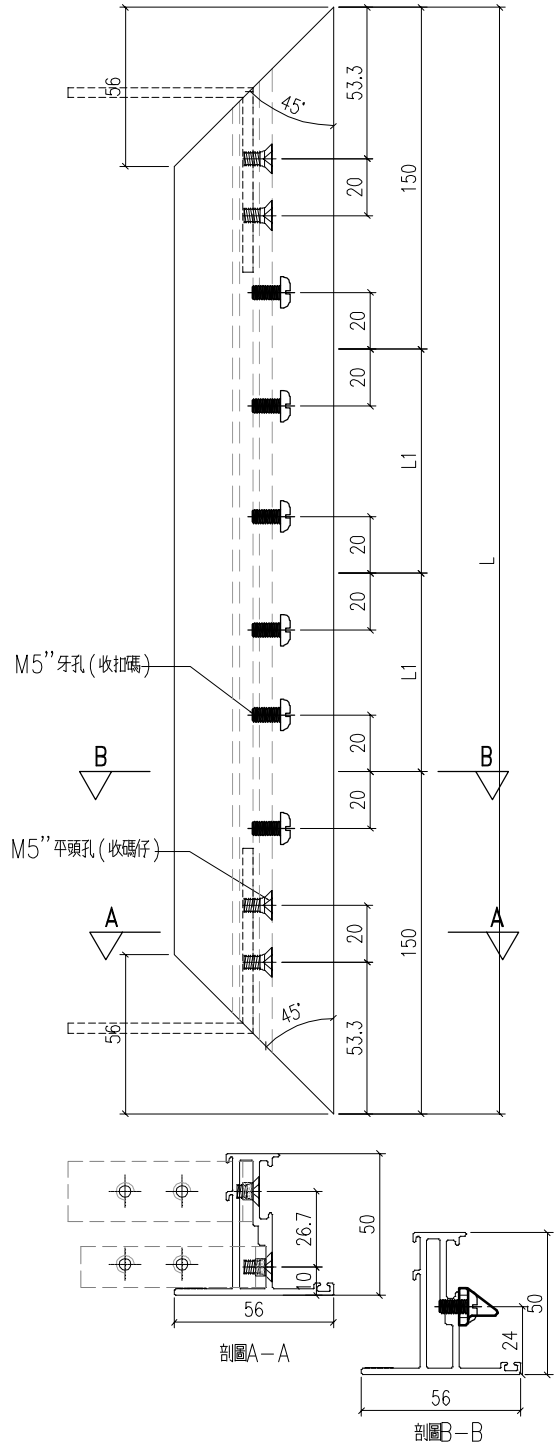

工程號	J-860	地盤	馬灣	附件
名稱	50窗玉料		採用	
材料	X86199		地盤	
顏色	-		工廠	

 美特鋁質 有限公司 MIDI Aluminium Fabricator Ltd.				類別		物料號		
修改	-	-		制圖	LRA	2023.12.23	圖號	X86199-P7
日期	-	-		復核	-	-	數量	-
				批准			位置	

序號	料號	W	A	B	C	D	數量	用於窗號
1	X86199-P7-1	466.5	42	47	40	76	1	WY1
2	X86199-P7-2	391.5	42	47	40	76	1	WY2
3	X86199-P7-3	624	42	47	40	76	2	WY5
4	X86199-P7-4	566.5	42	87	40	76	2	WY9

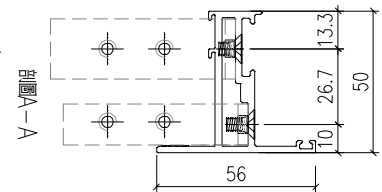
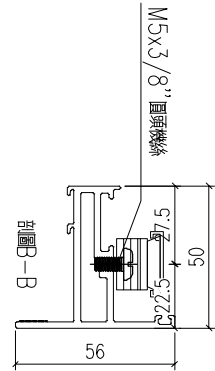
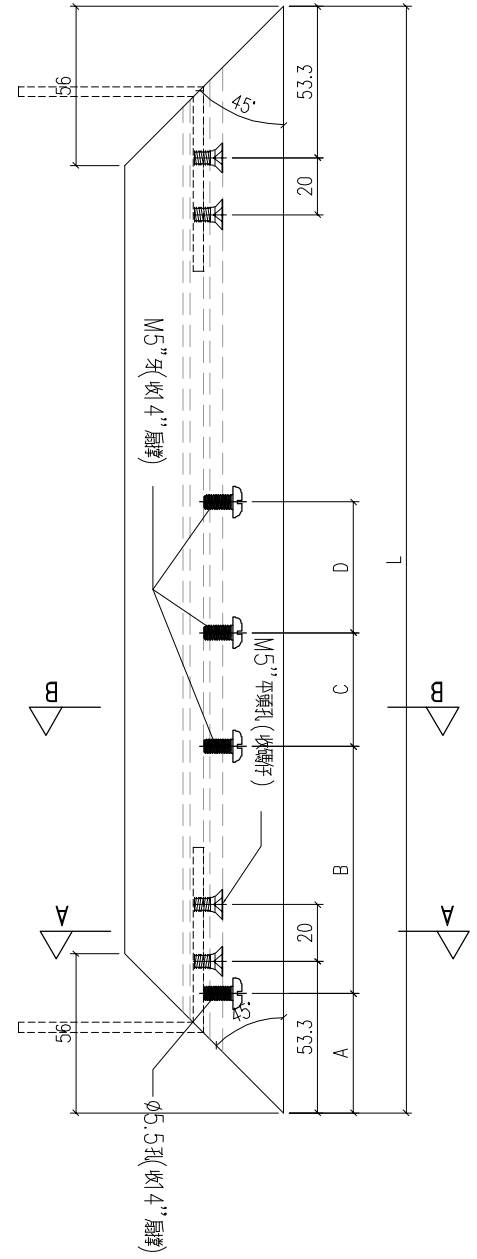

工程號	J-860	地盤	馬灣	附 件
名稱	50窗玉料		採用	
材料	X86199		地盤	
顏色	-		工廠	

類別		物料號		
制圖	LRA	2023.12.23	圖號	X86199-P8
修改	-	-	數量	—
日期	-	-	位置	
復核	-	-		
批准				

序號	料號	W	A	B	C	D	K	數量	用於窗號
1	X86199-P8-1	466.5	42	47	40	76	60	1	WY1
2	X86199-P8-2	391.5	42	47	40	76	60	1	WY2
3	X86199-P8-3	624	42	47	40	76	60	2	WY5
4	X86199-P8-4	566.5	42	87	40	76	60	2	WY9

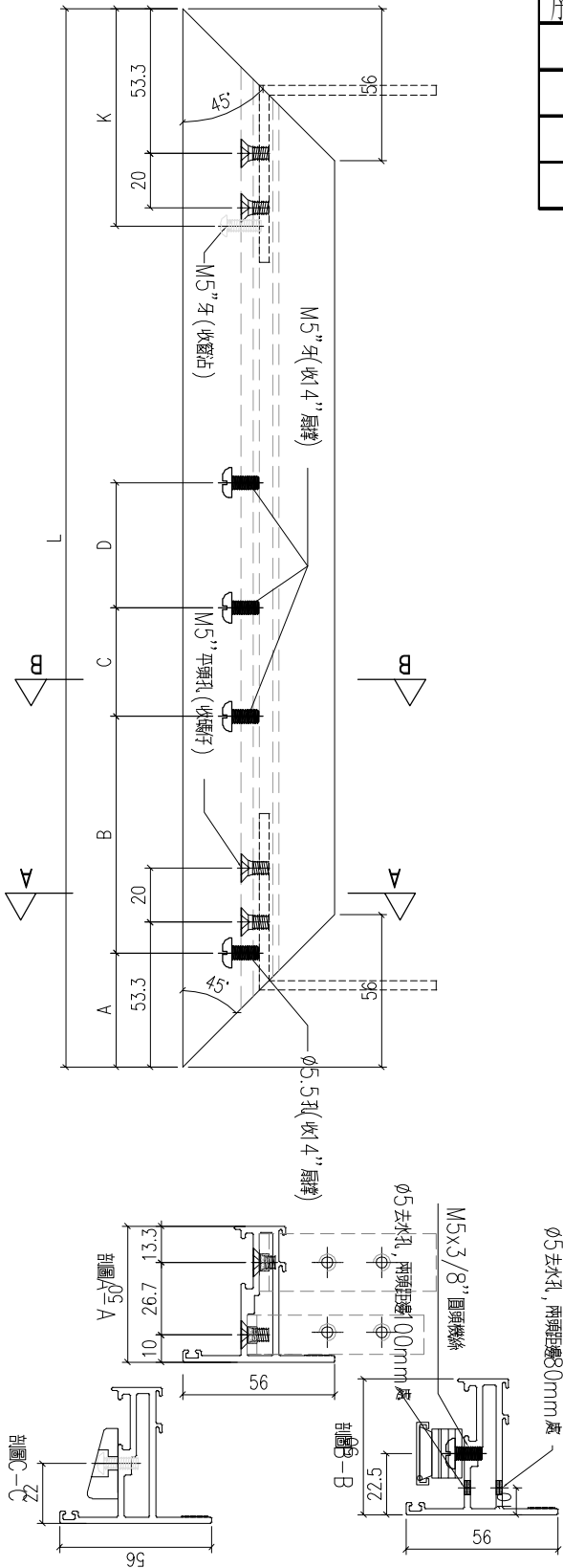

工程號	J-860	地盤	馬灣	採 用	附 件
名稱	50窗玉料				
材料	X86199		地盤		
顏色	—		工廠		

 美特鋁質有限公司 MIDI Aluminium Fabricator Ltd.				類別		物料號	
				制圖	LRA	2023.12.23	圖號 JM1052-P1
修改	-	-		復核	-	-	數量 -
日期	-	-		批准			位置

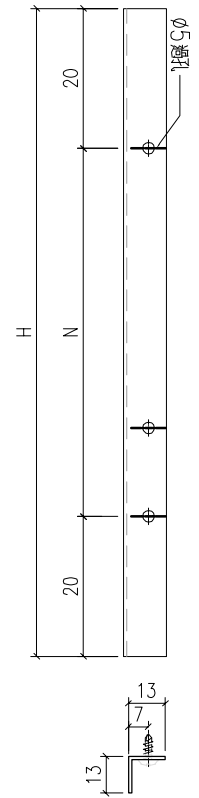

序號	料號	L	N		數量	用於窗號
1	JM1052-P1-1	1514	5	294.8	2	WY1
2	JM1052-P1-2	388.5	2	174.25	2	WY1
3	JM1052-P1-3	388.5	2	174.25	2	WY2
4	JM1052-P1-4	388.5	2	174.25	8	WY5
5	JM1052-P1-5	1704	5	332.8	2	WY9
6	JM1052-P1-6	388.5	2	174.25	4	WY9
7	JM1052-P1-7	338.5	1	298.5	2	WY8

工程號	J-859	地盤	啟德站	附件
名稱	反拍線擋膠鋁角		採用	
材料	13*13*1.3鋁角		地盤	
顏色	-		工廠	

 美特鋁質 有限公司 MIDI Aluminium Fabricator Ltd.				類別		物料號	
				制圖	LRA	2023.12.23	圖號 JM1052-P2
修改	-	-		復核	-	-	數量 —
日期	-	-		批准			位置

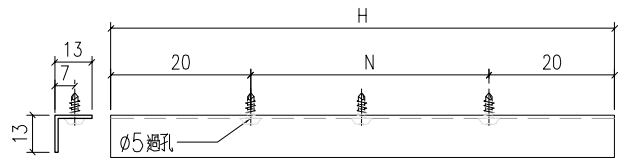

序號	料號	L	N	數量	用於窗號	
1	JM1052-P2-1	380.3	2	170.15	2	WY1
2	JM1052-P2-2	639.8	2	299.9	2	WY1
3	JM1052-P2-3	725.8	2	342.9	2	WY2
4	JM1052-P2-4	537.8	2	248.9	8	WY5
5	JM1052-P2-5	480.3	2	220.15	4	WY9
6	JM1052-P2-6	964.8	3	308.27	2	WY9
7	JM1052-P2-7	575.8	2	267.9	2	WY8

工程號	J-859	地盤	啟德站	附件
名稱	反拍線擋膠鋁角		採用	
材料	13*13*1.3鋁角		地盤	
顏色	—		工廠	

 美特鋁質 有限公司 MIDI Aluminium Fabricator Ltd.				類別		物料號	
修改	-	-		制圖	LRA	2023.12.23	圖號 X86199-TH3
日期	-	-		復核	-	-	數量 -
				批准			位置

序號	料號	L	L1	數量	用於窗號
1	X86199-TH3-1	566.5	150	2	WY9
2	X86199-TH3-2	502	150	1	WY10

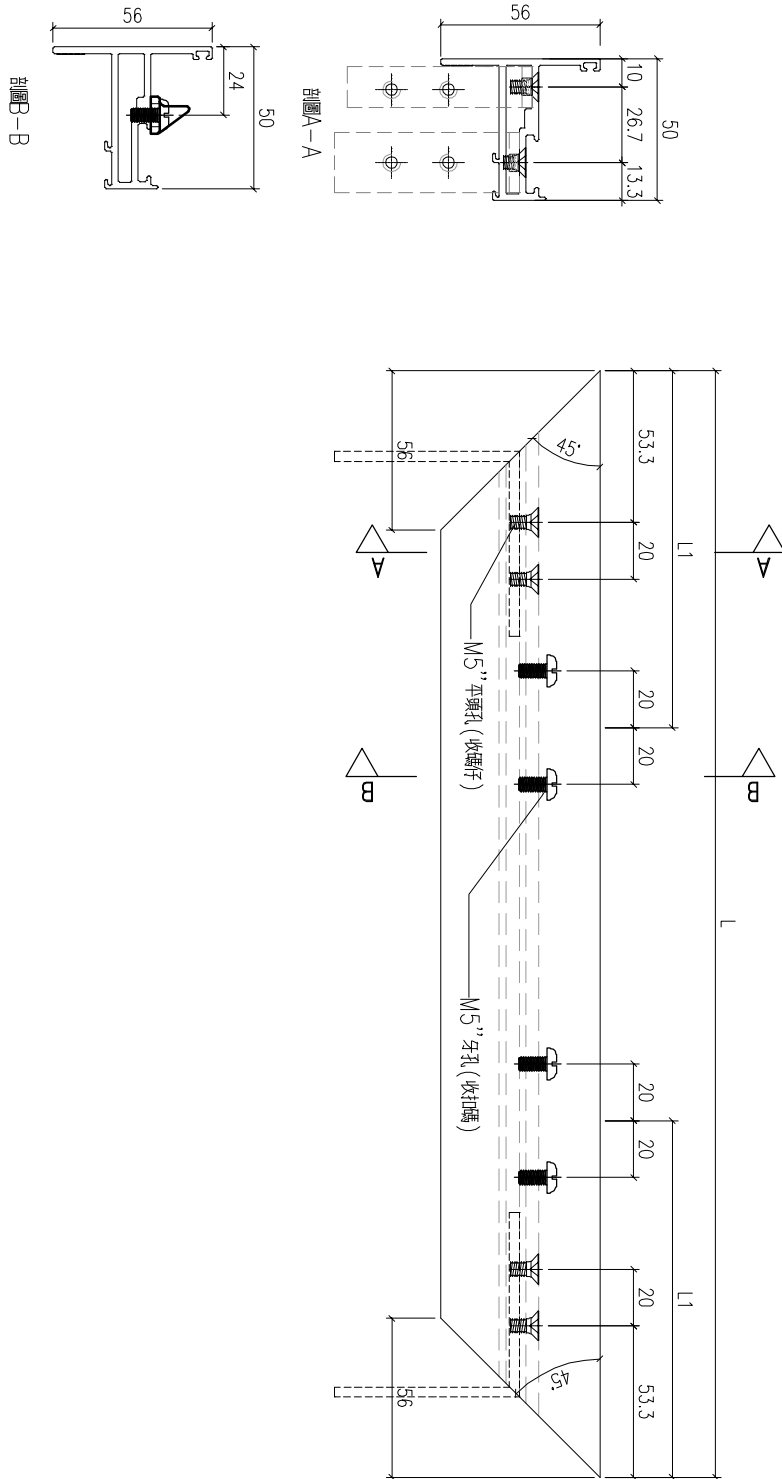

工程號	J-860	地盤	馬灣	附件
名稱	50窗玉料		採用	
材料	X86199		地盤	
顏色	-		工廠	

 美特鋁質 有限公司 MIDI Aluminium Fabricator Ltd.				類別		物料號	
修改	-	-		制圖	LRA	2023.12.23	圖號 X86199-TH4
日期	-	-		復核	-	-	數量 -
				批准			位置

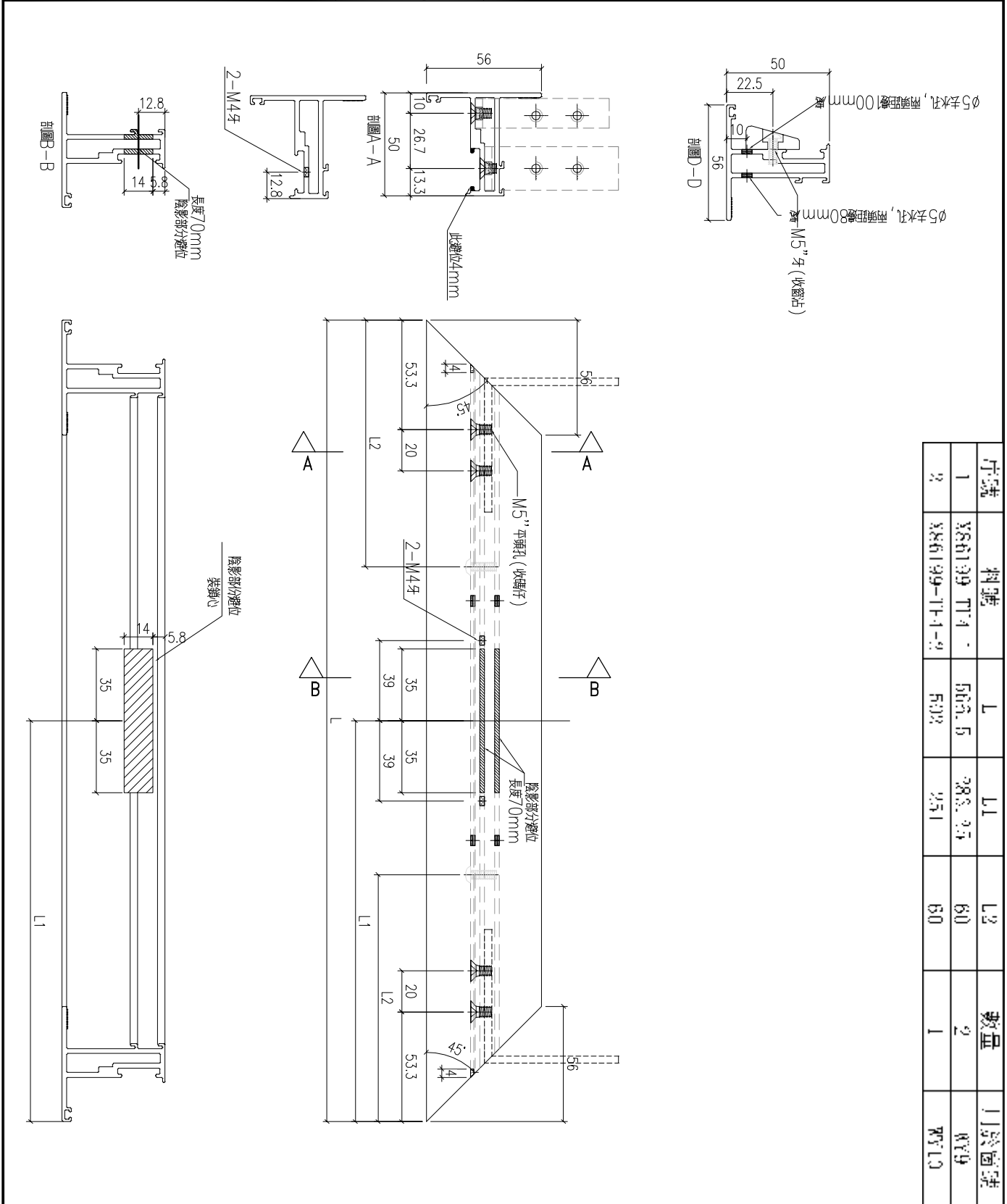

序號	料號	L	L1	L2	數量	工廠編號
1	X86199-TH4	562.5	283.25	60	2	WT10
2	X86199-TH4-2	502	251	60	1	WT10

工程號	J-860	地盤	馬灣	附件
名稱	50窗玉料	採用		
材料	X86199	地盤		
顏色	-	工廠		

 美特鋁質有限公司 MIDI Aluminium Fabricator Ltd.				類別		物料號	
修改	-	-		制圖	LRA	2023.12.23	圖號 X86199-TH1
日期	-	-		復核	-	-	數量 -
				批准			位置

WY9:2支
WY10:1支

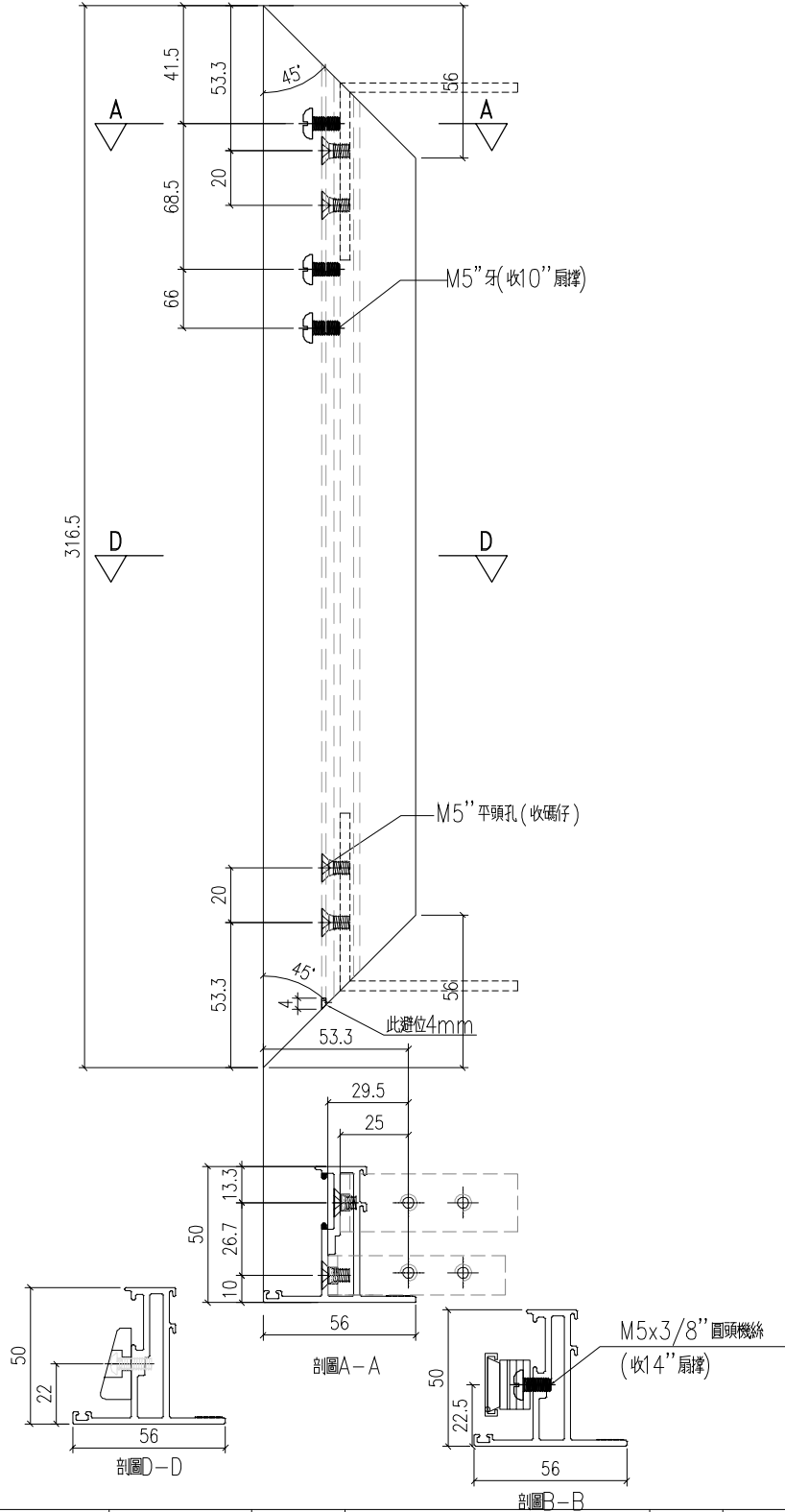

工程號	J-860	地盤	馬灣	附件
名稱	50窗玉料	採用		
材料	X86199	地盤		
顏色	-	工廠		

 美特鋁質 有限公司 MIDI Aluminium Fabricator Ltd.				類別		物料號	
修改	-	-		制圖	LRA	2023.12.23	圖號 X86199-TH2
日期	-	-		復核	-	-	數量 -
				批准			位置

WY9:2支
WY10:1支

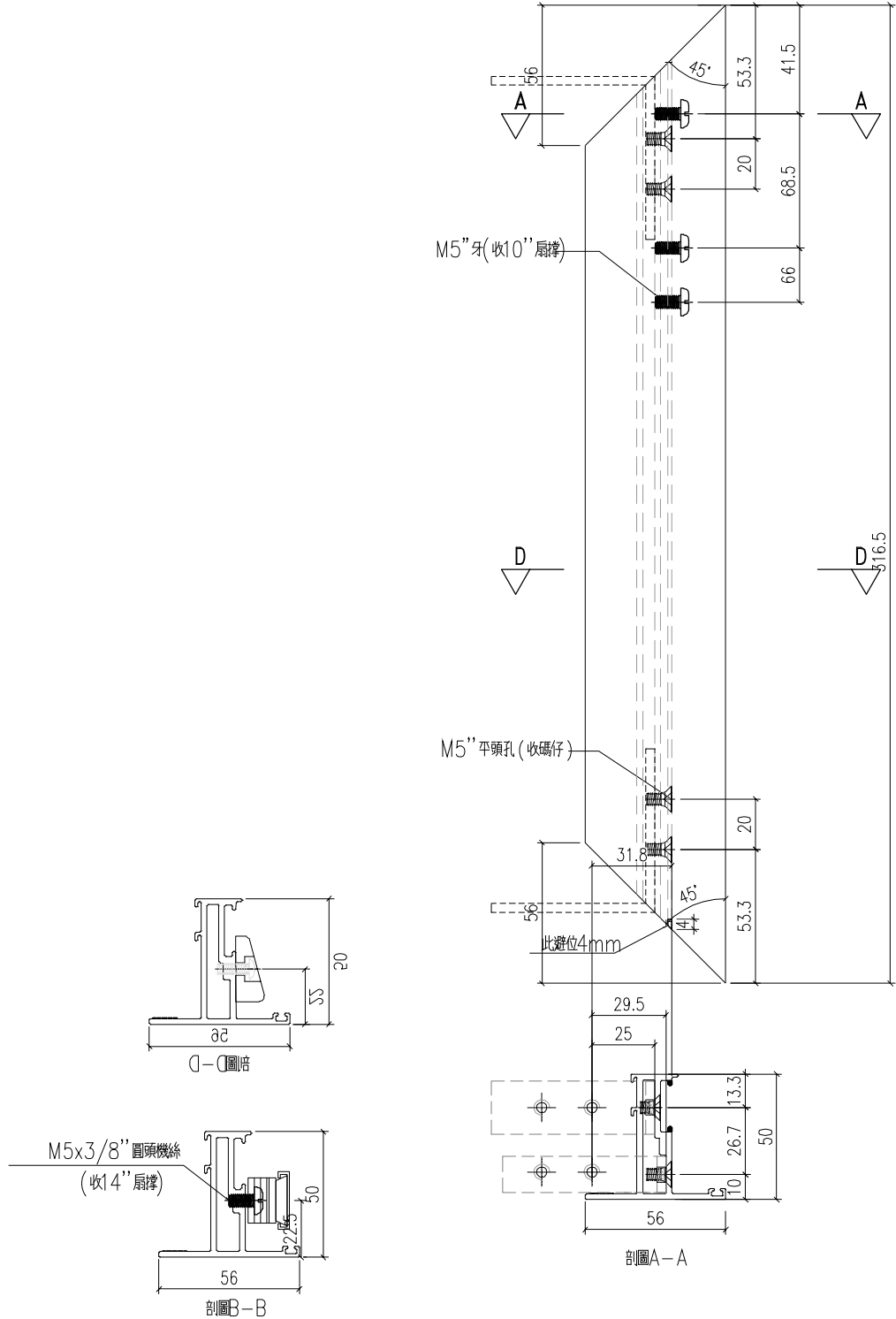

工程號	J-860	地盤	馬灣	附件
名稱	50窗玉料		採用	
材料	X86199		地盤	
顏色	-		工廠	

 美特鋁質 有限公司 MIDI Aluminium Fabricator Ltd.				類別		物料號	
				制圖	LRA	2023.12.23	圖號 X86202-P1
修改	-	-		復核	-	-	數量 -
日期	-	-		批准			位置

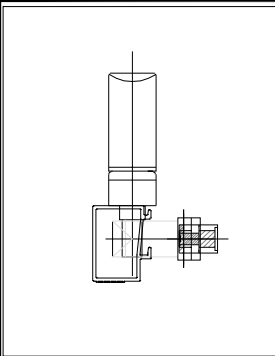

序號	料號	H	H5	數量	用於窗號
1	X86202-P1-1	1020.7	322.6	1	WY1
2	X86202-P1-2	1020.7	322.6	1	WY2
3	X86202-P1-3	770.7	318.1	1	WY3
4	X86202-P1-4	1020.7	322.6	2	WY5
5	X86202-P1-5	770.7	318.1	1	WY7
6	X86202-P1-6	770.7	318.1	1	WY8
7	X86202-P1-7	865.2	322.6	1	WY9
8	X86202-P1-8	770.7	318.1	1	WY10

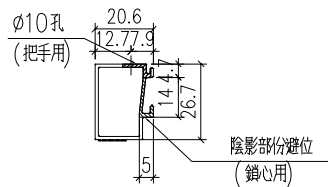
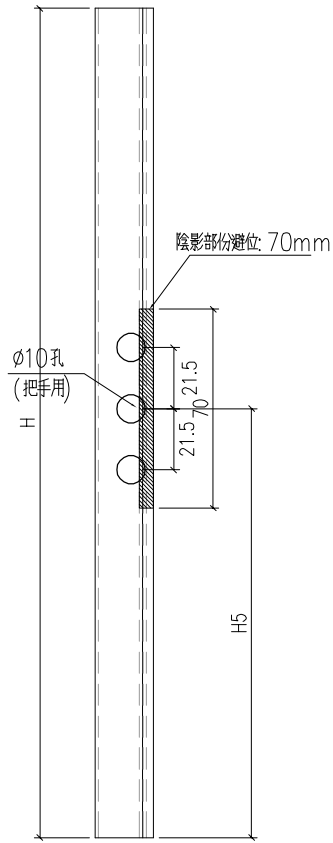

工程號	J-860	地盤	馬灣	附 件
名稱	50窗玻璃線		採用	
材料	X86202		地盤	
顏色	-		工廠	

 美特鋁質 有限公司 MIDI Aluminium Fabricator Ltd.				類別		物料號	
修改	-	-		制圖	LRA	2023.12.23	圖號 X86202-P2
日期	-	-		復核	-	-	數量 -
				批准			位置

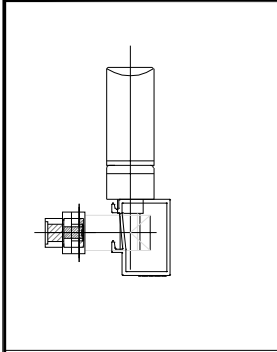

序號	料號	H	H5	數量	用於窗號
1	X86202-P2-1	1020.7	322.6	1	WY1
2	X86202-P2-2	1020.7	322.6	1	WY2
3	X86202-P2-3	1020.7	322.6	2	WY5
4	X86202-P2-4	865.2	322.6	2	WY9

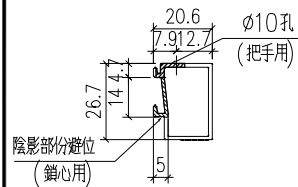
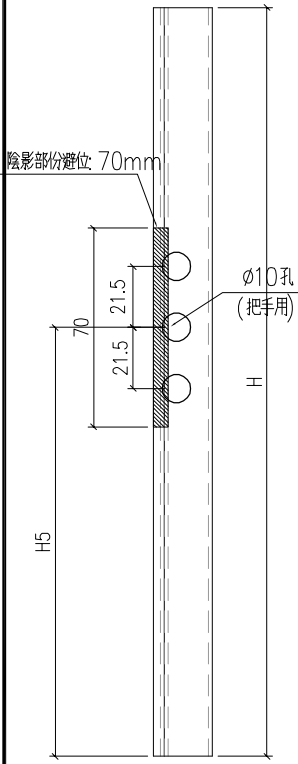

工程號	J-860	地盤	馬灣	附 件
名稱	50窗玻璃線		採用	
材料	X86202		地盤	
顏色	-		工廠	

 美特鋁質 有限公司 MIDI Aluminium Fabricator Ltd.				類別		物料號	
				制圖	LRA	2023.12.23	圖號 X86202-P3
修改	-	-		復核	-	-	數量 -
日期	-	-		批准			位置

序號	料號	H	1/2H	數量	用於窗號
1	X86202-P3-1	454.5	227.25	2	WY9
2	X86202-P3-2	390	195	1	WY10

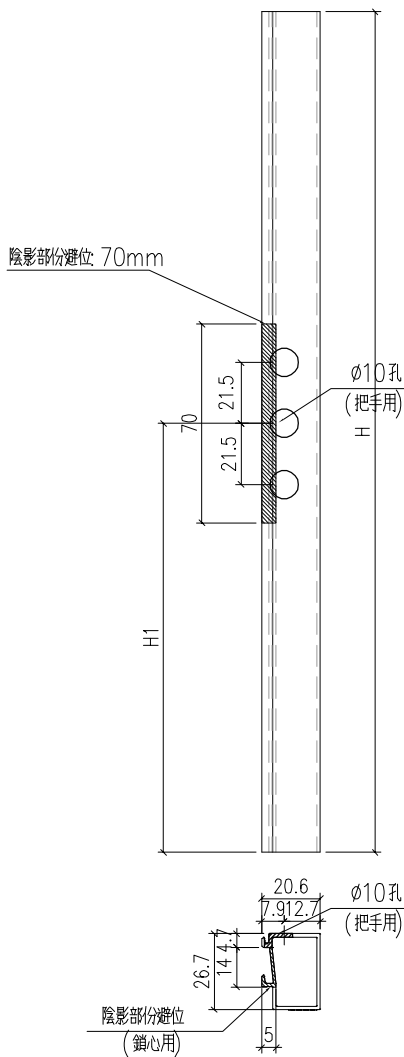

工程號	J-860	地盤	馬灣	附件
名稱	50窗玻璃線		採用	
材料	X86202		地盤	
顏色	-		工廠	

 美特鋁質有限公司 MIDI Aluminium Fabricator Ltd.				類別		物料號		
				制圖	LRA	2023.12.23	圖號	X85964-FB1
修改	-	-		復核	-	-	數量	—
日期	-	-		批准			位置	

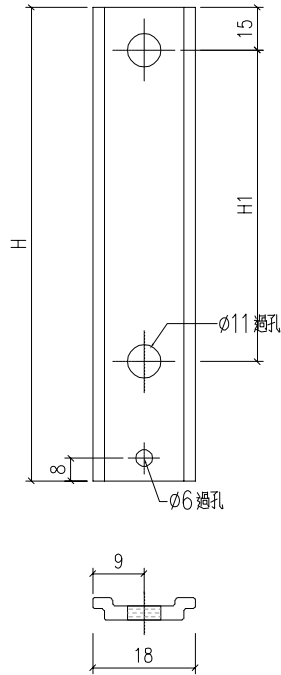

序號	料號	H	H1	數量
1	WY1-LB1	222.5	0	1
2	WY2-LB1	222.5	0	1
3	WY3-LB1	218	0	1
4	WY5-LB1	222.5	0	2
5	WY7-LB1	218	0	1
6	WY8-LB1	218	0	1
7	WY9-LB1	222.5	0	1
8	WY10-LB1	218	0	1
9	WY1-LB1	222.5	0	1
10	WY2-LB1	222.5	0	1
11	WY5-LB1	222.5	0	1
12	WY9-LB1	222.5	0	1

序號	料號	H	H1	數量
1	WY1-LB2	535	256	1
2	WY2-LB2	535	256	1
3	WY3-LB2	290	133.3	1
4	WY5-LB2	535	256	2
5	WY7-LB2	290	133.3	1
6	WY8-LB2	240	108.3	1
7	WY9-LB2	380	178.3	1
8	WY10-LB2	290	133.3	1
9	WY1-LB2	535	256	1
10	WY2-LB2	535	256	1
11	WY5-LB2	535	256	2
12	WY9-LB2	380	178.3	1

工程號	J-860	地盤	馬灣
名稱	拉巴		採用
材料	X85964		地盤
顏色	—		工廠

附件

数据表见: X85964-FB1a~1f

 美特鋁質有限公司 MIDI Aluminium Fabricator Ltd.				類別		物料號	
				制圖	LRA	2023.12.23	圖號 X85964-FB2
修改	-	-		復核	-	-	數量 -
日期	-	-		批准			位置

序號	料號	H	H1	數量
1	WY9-LB3	175.2	90	2
2	WY9-LB4	157.2	90	2
3	WY10-LB3	142.9	70	1
4	WY10-LB4	124.9	70	1

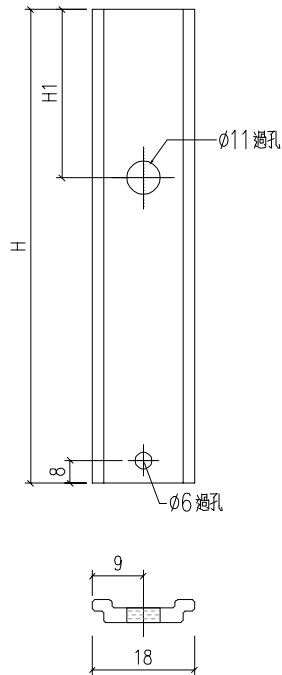

工程號	J-860	地盤	馬灣	附件
名稱	拉巴		採用	
材料	X85964		地盤	
顏色	-		工廠	

 美特鋁質 有限公司 MIDI Aluminium Fabricator Ltd.				類別		物料號	
修改	-	-		制圖	LRA	2023.12.23	圖號 CY-LJ1-1
日期	-	-		復核	-	-	數量 —
				批准			位置

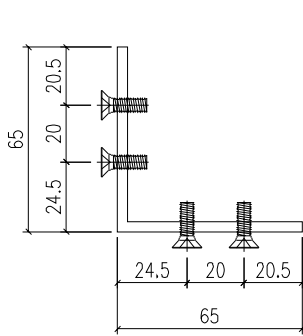
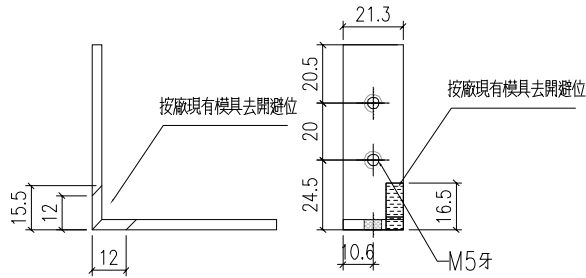

CY-LJ1-1
已做0.5mm 搶位
76

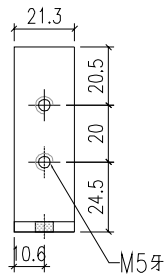

CY-LJ1-2
已做0.5mm 搶位
76

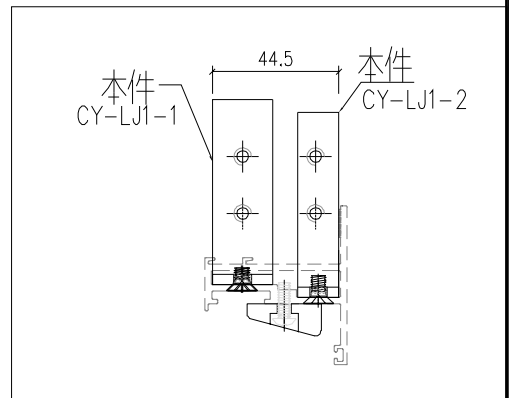
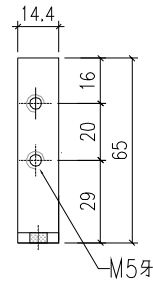
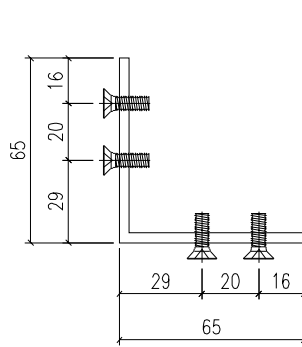

工程號	J-860	地盤	馬灣	附件
名稱	鋁角加工圖		採用	
材料	JM1069 (65x65x3.5mm 鋁角)		工廠	
顏色	MILL			

 美特鋁質有限公司 MIDI Aluminium Fabricator Ltd.				類別		物料號	
				制圖	LRA	2023.9.27	圖號 CY-LJ1
修改	-	-		復核	-	-	數量 -
日期	-	-		批准			位置

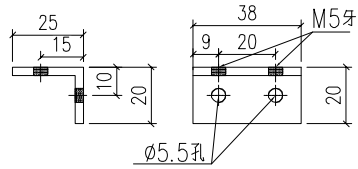

CY-LJ1

數量:10

用庫存3MM 鋁角做

工程號	J-860	地盤	馬灣	附件
名稱	鋁角加工圖		採用	
材料	XXX		地盤	
顏色	MILL		工廠	

鋁材開料總表

工程號碼: 組裝圖 工程名稱: J860

序號	鋁料編號	名稱	表面處理		開料長度	實用長料總數量		浪費率(%)
			顏色	層厚		支數	長度	
1	JM1052				6000	5	30000	12.17
2	X86199				5750	8	46000	8.36
3	X86202				5750	12	69000	3.42
4	X86204				5750	1	5750	41.23
5	X86207				5650	3	16950	4.30
6	X86209				5450	6	32700	17.31
7	X86385				5650	6	33900	13.79
8	X86386				5750	3	17250	33.15
9	X86387				5750	3	17250	33.85

送至: _____

由: _____

日期: _____

簡短說明: _____

共10頁 第1頁

打印日期: 2024/3/25 打印時間: 8:57

鋁材開料清單 X86387

窗號	編號(用料狀況)	實用長度(長料開數)	需要 支數	開料 支數	長料 支數	餘料 支數	編號(剩餘長度)
X86387-K6	1	2234.0	1	1	1	0	1@(3460)x1
X86387-K1	(餘料)1	1709.0	1	1	0	1	1@(1745)x1
X86387-K5	(餘料)1	1269.0	2	1	0	1	1@(470)x1
X86387-K5	2	1269.0		1	1	0	2@(4425)x1
X86387-K2	(餘料)2	804.0	1	1	0	1	2@(3615)x1
X86387-K4-2	(餘料)2	702.0	1	1	0	1	2@(2907)x1
X86387-K7	(餘料)2	654.0	1	1	0	1	2@(2247)x1
X86387-K4-1	(餘料)2	534.0	1	1	0	1	2@(1707)x1
X86387-K4-1	(餘料)2	532.0	1	1	0	1	2@(1169)x1
X86387-K3	(餘料)2, 2	494.0	3	2	0	2	2@(669)x1 2@(169)x1
X86387-K3	3	494.0		1	1	0	3@(5200)x1

鋁材開料清單 X86386

窗號	編號(用料狀況)	實用長度(長料開數)	需要 支數	開料 支數	長料 支數	餘料 支數	編號(剩餘長度)
X86386-K6	1	2244.0	1	1	1	0	1@(3450)x1
X86386-K1	(餘料)1	1719.0	1	1	0	1	1@(1725)x1
X86386-K5	(餘料)1	1279.0	2	1	0	1	1@(440)x1
X86386-K5	2	1279.0		1	1	0	2@(4415)x1
X86386-K2	(餘料)2	814.0	1	1	0	1	2@(3595)x1
X86386-K4-2	(餘料)2	712.0	1	1	0	1	2@(2877)x1
X86386-K8	(餘料)2	664.0	1	1	0	1	2@(2207)x1
X86386-K4-1	(餘料)2	544.0	1	1	0	1	2@(1657)x1
X86386-K4-1	(餘料)2	542.0	1	1	0	1	2@(1109)x1
X86386-K3	(餘料)2, 2	504.0	3	2	0	2	2@(599)x1 2@(89)x1
X86386-K7	3	504.0		1	1	0	3@(5190)x1

鋁材開料清單 X86385

窗號	編號(用料狀況)	實用長度(長料開數)	需要支數	開料支數	長料支數	餘料支數	編號(剩餘長度)
X86385-K8	(餘料) 1	1770.0	2	1	0	1	1@(2048)x1
X86385-K7	1	1770.0		1	1	0	1@(3824)x1
X86385-K1, X86385-K2	(餘料) 1-3, 3	1580.0	8	5	0	4	1@(462)x1 2@(842)x1 3@(2428)x1 3@(842)x1
X86385-K1, X86385-K2	2-4	1580.0		3	3	0	2-4@(4014)x3
X86385-K10, X86385-K3, X86385-K4	(餘料) 4, 4, 4-5, 5, 5	1230.0	8	6	0	6	4@(2778)x1 4@(1542)x1 4@(306)x1 5@(3128)x1 5@(1892)x1 5@(656)x1
X86385-K3, X86385-K9	5-6	1230.0		2	2	0	5-6@(4364)x2
X86385-K5-3, X86385-K6-3	(餘料) 2-3	530.0	2	2	0	2	2-3@(306)x2
X86385-K5-1, X86385-K6-1	(餘料) 1, 5	440.0	2	2	0	2	1@(16)x1 5@(210)x1
X86385-K5-2, X86385-K6-2	(餘料) 6, 6	410.0	2	2	0	2	6@(3948)x1 6@(3532)x1

鋁材開料清單 X86209

窗號	編號(用料狀況)	實用長度(長料開數)	需要支數	開料支數	長料支數	餘料支數	編號(剩餘長度)
X86209-P1-5	(餘料) 1	1718.0	2	1	0	1	1@(1952)x1
X86209-P1-5	1	1718.0		1	1	0	1@(3676)x1
X86209-P1-1	(餘料) 1	1528.0	2	1	0	1	1@(418)x1
X86209-P1-1	2	1528.0		1	1	0	2@(3866)x1
X86209-P2-6	(餘料) 2, 2	980.0	2	2	0	2	2@(2880)x1 2@(1894)x1
X86209-P2-3	(餘料) 2, 2	741.0	2	2	0	2	2@(1147)x1 2@(400)x1
X86209-P2-2	(餘料) 3	655.0	2	1	0	1	3@(4078)x1
X86209-P2-2	3	655.0		1	1	0	3@(4739)x1
X86209-P2-4	(餘料) 3, 3	553.0	8	7	0	2	3@(1842)x1 3@(165)x1
X86209-P2-4	4	553.0		1	1	0	4@(4841)x1
X86209-P2-5	(餘料) 4, 4	495.5		4	4	0	2
X86209-P1-2, X86209-P1-3, X86209-P1-4, X86209-P1-6	(餘料) 1, 4, 4, 4, 4, 5, 5, 5	402.5	18	15	0	9	1@(9.5)x1 4@(2426.5)x1 4@(1609.5)x1 4@(1201)x1 4@(792.5)x1 4@(384)x1 5@(2540.5)x1 5@(1723.5)x1 5@(906.5)x1
X86209-P1-4	5	402.5		3	1	0	5@(4174.5)x1
X86209-P2-1	(餘料) 5	395.5	4	2	0	1	5@(103.5)x1
X86209-P2-1	6	395.5		2	1	0	6@(4597)x1

鋁材開料清單 X86207

窗號	編號(用料狀況)	實用長度(長料開數)	需要支數	開料支數	長料支數	餘料支數	編號(剩餘長度)
X86207-K6	(餘料) 1	1724.0	2	1	0	1	1@(2140)x1
X86207-K5	1	1724.0		1	1	0	1@(3870)x1
X86207-K1, X86207-K4	(餘料) 1-2	1534.0	4	3	0	2	1@(600)x1 2@(980)x1
X86207-K2	2	1534.0		1	1	0	2@(4060)x1
X86207-K3	3	1088.5	1	1	1	0	3@(4505.5)x1
X86207-P3	(餘料) 2	804.0	1	1	0	1	2@(170)x1
X86207-P4, X86207-P5	(餘料) 3, 3	616.0	4	4	0	2	3@(3261.5)x1 3@(2017.5)x1
X86207-P6, X86207-P7	(餘料) 1, 3	558.5	2	2	0	2	1@(35.5)x1 3@(1453)x1
X86207-P1, X86207-P2	(餘料) 3, 3	458.5	2	2	0	2	3@(988.5)x1 3@(524)x1

鋁材開料清單 X86204

窗號	編號(用料狀況)	實用長度(長料開數)	需要 支數	開料 支數	長料 支數	餘料 支數	編號(剩餘長度)
X86204-P3	1	664.0	1	1	1	0	1@(5030)x1
X86204-P5, X86204-P6	(餘料)1, 1	558.5	2	2	0	2	1@(4465.5)x1 1@(3901)x1
X86204-P1, X86204-P6	(餘料)1, 1, 1	504.0	3	3	0	3	1@(3391)x1 1@(2881)x1 1@(2371)x1

鋁材開料清單 X86202

窗號	編號(用料狀況)	實用長度(長料開數)	需要支數	開料支數	長料支數	餘料支數	編號(剩餘長度)
0	1-2	1661.0	4	4	2	0	1@(699)x1 2@(4033)x1
0	(餘料)2	1471.0	2	2	0	1	2@(1079)x1
0, X86202-P1-2, X86202-P1-4, X86202-P2-1, X86202-P2-2	(餘料)2-3, 3-4, 4, 4, 4	1020.7	12	9	0	7	2@(52.3)x1 3@(2619.9)x1 3@(566.5)x1 4@(3646.6)x1 4@(2619.9)x1 4@(1593.2)x1 4@(566.5)x1
0, X86202-P1-1, X86202-P2-3	3-5	1020.7		3	3	0	3-5@(4673.3)x3
0	(餘料)5	943.8	4	4	0	1	5@(874.1)x1
0, X86202-P1-7, X86202-P2-4	(餘料)5-6, 6	865.2	4	3	0	3	5@(2.9)x1 6@(3957.6)x1 6@(3086.4)x1
0	6	865.2		1	1	0	6@(4828.8)x1
0, X86202-P1-3, X86202-P1-5, X86202-P1-6, X86202-P1-8	(餘料)6, 6, 6-7, 7, 7, 7	770.7	8	7	0	7	6@(2309.7)x1 6@(1533)x1 6@(756.3)x1 7@(4146.6)x1 7@(3369.9)x1 7@(2593.2)x1 7@(1816.5)x1
0	7	770.7		1	1	0	7@(4923.3)x1
0	(餘料)6-7	704.8	2	2	0	2	6@(45.5)x1 7@(1105.7)x1
0	(餘料)1, 7	618.8	2	2	0	2	1@(74.2)x1 7@(480.9)x1
0	(餘料)3-4	550.0	2	2	0	2	3-4@(10.5)x2
0	8	516.8	8	8	1	0	8@(1517.6)x1
0	(餘料)8	512.0	4	2	0	1	8@(481.6)x1
0	9	512.0		2	1	0	9@(4664)x1
0	(餘料)7-9	459.3	4	4	0	3	7@(15.6)x1 8@(16.3)x1 9@(3733.4)x1
0, X86202-P3-1	(餘料)9, 9	454.5	8	8	0	2	9@(970.4)x1 9@(49.4)x1
0, X86202-P3-2	(餘料)10, 10, 10, 10	390.0	8	6	0	4	10@(4116)x1 10@(3324)x1 10@(2928)x1 10@(2532)x1
0	10	390.0		2	1	0	10@(4908)x1
0	(餘料)10	359.3	4	4	0	1	10@(1070.8)x1
0	(餘料)10	354.5	4	2	0	1	10@(349.8)x1
0	11	354.5		2	1	0	11@(4979)x1
0	(餘料)11, 11, 11	345.5	18	14	0	3	11@(3573)x1 11@(2870)x1 11@(58)x1
0	12	345.5		4	1	0	12@(4294)x1
0	(餘料)10, 12	279.5	4	4	0	2	10@(64.3)x1 12@(3437.5)x1
0	(餘料)12, 12	240.7	6	6	0	2	12@(2450.7)x1 12@(1957.3)x1

鋁材開料清單 X86199

窗號	編號(用料狀況)	實用長度(長料開數)	需要支數	開料支數	長料支數	餘料支數	編號(剩餘長度)
X86199-P1-2, X86199-P1-4, X86199-P2-1, X86199-P2-2, X86199-P5-1, X86199-P5-2, X86199-P5-3, X86199-P6-1, X86199-P6-3	(餘料)1, 1, 1, 1-2, 2, 2, 2-3	1096.5	12	9	0	9	1@(3495)x1 1@(2392.5)x1 1@(1290)x1 1@(187.5)x1 2@(3495)x1 2@(2392.5)x1 2@(1290)x1 2@(187.5)x1 3@(3495)x1
X86199-P1-1, X86199-P2-4, X86199-P6-2	1-3	1096.5		3	3	0	1-3@(4597.5)x3
X86199-P1-7, X86199-P2-7, X86199-P5-4	(餘料)3, 3, 3	941.0	4	3	0	3	3@(2548)x1 3@(1601)x1 3@(654)x1
X86199-P6-4	4	941.0		1	1	0	4@(4753)x1
X86199-P1-3, X86199-P1-5, X86199-P1-6, X86199-P1-8, X86199-P2-3, X86199-P2-6, X86199-P2-8	(餘料)4, 4, 4, 4, 4-5, 5	846.5	8	7	0	7	4@(3900.5)x1 4@(3048)x1 4@(2195.5)x1 4@(1343)x1 4@(490.5)x1 5@(3995)x1 5@(3142.5)x1
X86199-P2-5	5	846.5		1	1	0	5@(4847.5)x1
X86199-P3-6, X86199-P4-6	(餘料)5, 5	662.0	2	2	0	2	5@(2474.5)x1 5@(1806.5)x1
X86199-P3-4, X86199-P4-4, X86199-P7-3	(餘料)3, 5, 5	624.0	4	3	0	3	3@(24)x1 5@(1176.5)x1 5@(546.5)x1
X86199-P8-3	6	624.0		1	1	0	6@(5070)x1
X86199-P3-7, X86199-P4-7, X86199-TH3-1, X86199-TH4-1, X86202-P7-4, X86202-P8-4	(餘料)6, 6, 6, 6, 6, 6	566.5	8	8	0	6	6@(4497.5)x1 6@(3925)x1 6@(2780)x1 6@(1635)x1 6@(1062.5)x1 6@(490)x1
X86199-P3-3, X86199-P3-8, X86199-P3-9, X86199-P4-3, X86199-P4-5, X86199-TH3-2, X86199-TH4-2	(餘料)5, 7, 7, 7, 7, 7, 7	502.0	8	7	0	7	5@(38.5)x1 7@(4684)x1 7@(4176)x1 7@(3668)x1 7@(3160)x1 7@(2652)x1 7@(2144)x1
X86199-P3-5	7	502.0		1	1	0	7@(5192)x1
X86199-P3-1, X86199-P4-1, X86199-P7-1, X86199-P8-1	(餘料)4, 6-7, 7	466.5	4	4	0	4	4@(18)x1 6@(17.5)x1 7@(1671.5)x1 7@(1199)x1
X86199-P3-2, X86199-P4-2, X86199-P7-2	(餘料)7, 7, 7	391.5	4	3	0	3	7@(801.5)x1 7@(404)x1 7@(6.5)x1
X86199-P8-2	8	391.5		1	1	0	8@(5302.5)x1
X86199-TH1, X86199-TH2	(餘料)8, 8, 8, 8	316.5	6	6	0	4	8@(4657.5)x1 8@(4335)x1 8@(3690)x1 8@(3367.5)x1

鋁材開料清單 JMI052

窗號	編號(用料狀況)	實用長度(長料開數)	需要支數	開料支數	長料支數	餘料支數	編號(剩餘長度)
JMI052-P1-5	(餘料)1	1704.0	2	1	0	1	1@(2530)x1
JMI052-P1-5	1	1704.0		1	1	0	1@(4240)x1
JMI052-P1-1	(餘料)1	1514.0	2	1	0	1	1@(1010)x1
JMI052-P1-1	2	1514.0		1	1	0	2@(4430)x1
JMI052-P2-6	(餘料)1-2	964.8	2	2	0	2	1@(39.2)x1 2@(3459.2)x1
JMI052-P2-3	(餘料)2, 2	725.8	2	2	0	2	2@(2727.4)x1 2@(1995.6)x1
JMI052-P2-2	(餘料)2, 2	639.8	2	2	0	2	2@(1349.8)x1 2@(704)x1
JMI052-P2-4	(餘料)2-3	537.8	8	5	0	2	2@(160.2)x1 3@(2143.4)x1
JMI052-P2-4	3	537.8		3	1	0	3@(4318.6)x1
JMI052-P2-5	(餘料)3, 3	480.3	4	4	0	2	3@(1170.8)x1 3@(198.2)x1
JMI052-P1-2, JMI052-P1-3, JMI052-P1-4, JMI052-P1-6	(餘料)4, 4, 4, 4, 4-5	388.5	18	15	0	7	4@(4372)x1 4@(3977.5)x1 4@(3583)x1 4@(2005)x1 4@(427)x1 4@(32.5)x1 5@(4766.5)x1
JMI052-P1-2, JMI052-P1-6	4-5	388.5		3	2	0	4@(5161)x1 5@(5555.5)x1
JMI052-P2-1	(餘料)5, 5	380.3	4	4	0	2	5@(3993.9)x1 5@(3221.3)x1