



工程指示 / 要求簡箋 ENGINEER INSTRUCTIONS(E.I.)

工程指示編號:	EI- 7175	修改版本:	A
	HK- 0083		
工程編號:	J 860	工程名稱:	馬灣(村屋)
收件人:	生統	發件人:	nero
工程項目:	後裝窗 - 廠用鋁料加工圖(第三大批) (后裝窗铝窗加工图)	日期:	16/01/2024

<input type="checkbox"/> 原合約工程包	<input type="checkbox"/> 原合約工程加 / 減賬 QT-	<input type="checkbox"/> 新工程報價 QT-
---------------------------------	------------------------------------------	------------------------------------

信件批核號碼/圖紙參考編號:	批核模具圖紙編號:
客戶指示附件:	管理內部批簽署:

<input type="checkbox"/> 初步鋁料 B.M.	<input type="checkbox"/> 加工拆圖, 然後生產	<input type="checkbox"/> 尺寸表
<input type="checkbox"/> 正式鋁料 B.M.	<input type="checkbox"/> 技術上資料 / 指示	<input type="checkbox"/> 報價
<input type="checkbox"/> 配件 B.M.	<input type="checkbox"/> 樣辦或貨品說明書	<input type="checkbox"/> 分判合約
<input type="checkbox"/> 其他:		

內容: 請按附件資料生產加工, 送地盤。
完成上列要求日期: 31/1/2024

國內

<input type="checkbox"/> 生產技術總監	<input type="checkbox"/> 連附件	<input type="checkbox"/> 技術部	<input type="checkbox"/> 連附件	<input type="checkbox"/> 生產部	<input type="checkbox"/> 連附件
<input type="checkbox"/> 採購部	<input type="checkbox"/> 連附件	<input checked="" type="checkbox"/> 生產統籌部	<input checked="" type="checkbox"/> 連附件	<input type="checkbox"/> 報關組	<input type="checkbox"/> 連附件
<input type="checkbox"/> 質檢部	<input type="checkbox"/> 連附件	<input type="checkbox"/> 會計部	<input type="checkbox"/> 連附件	<input type="checkbox"/> 機械設計部	<input type="checkbox"/> 連附件
<input type="checkbox"/> 香港辦	<input type="checkbox"/> 連附件	<input type="checkbox"/> 其他:			

香港

<input type="checkbox"/> 行政部	<input type="checkbox"/> 連附件	<input type="checkbox"/> 會計部	<input type="checkbox"/> 連附件	<input type="checkbox"/> 統籌部	<input type="checkbox"/> 連附件	<input type="checkbox"/> 工程部	<input type="checkbox"/> 連附件
<input type="checkbox"/> 採購部	<input type="checkbox"/> 連附件	<input type="checkbox"/> QS部	<input type="checkbox"/> 連附件	<input checked="" type="checkbox"/> 地盤管理	<input checked="" type="checkbox"/> 連附件	<input type="checkbox"/> 維修部	<input type="checkbox"/> 連附件

*發件人簽署:	h	*組別成員批核簽署:	
傳遞編號:	HK0083	項目經理簽署:	

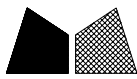

美特鋁質 有限公司  
MIDI Aluminium Fabricator Ltd.

類別		物料編號	
制圖	LRA	2023. 11. 21	圖號 860-FY3
修改	-	-	數量 见表
日期	-	-	位置

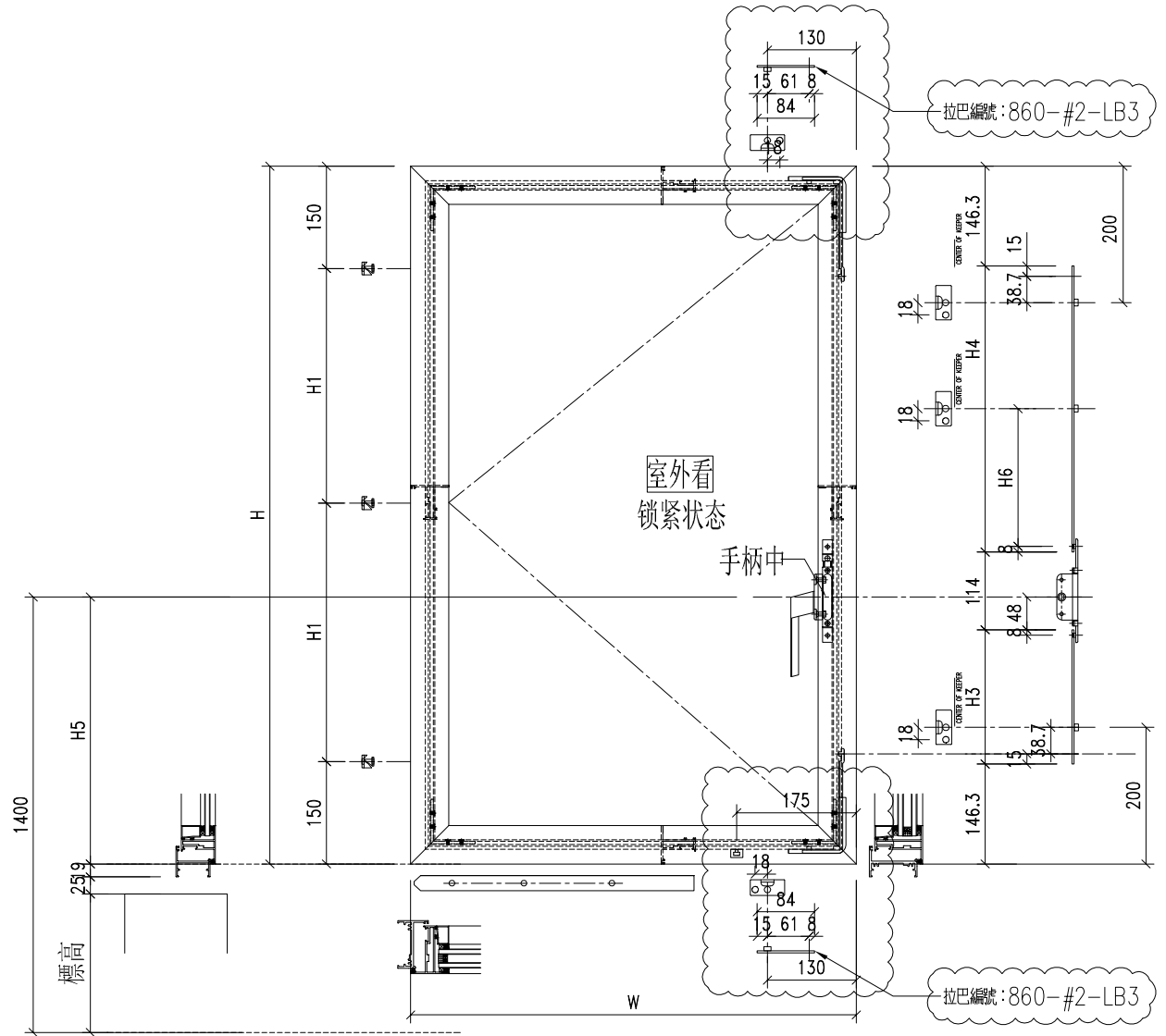

序号	窗號	窗玉號	窗玉W	窗玉H	H1	H3 (编号及长度)	H4 (编号及长度)	H5	数量	H6
1	W04a-4	W04a/4-#2	652	1222	461	W04a/4-#2-LB1 311.7	W04a/4-#2-LB2 503.7	506	1	221
2	W13-01	W13/01-#2	465.33	1132	416	W13/01-#2-LB1 311.7	W13/01-#2-LB2 413.7	506	1	176
3	W13-02	W13/02-#2	472	1152	426	W13/02-#2-LB1 221.7	W13/02-#2-LB2 523.7	416	1	231
4	W13-03	W13/03-#2	485.33	1142	421	W13/03-#2-LB1 211.7	W13/03-#2-LB2 523.7	406	1	231
5	W13-04	W13/04-#2	485.33	1162	431	W13/04-#2-LB1 331.7	W13/04-#2-LB2 423.7	526	1	181
6	W13-11	W13/11-#2	678.67	1442	571	W13/11-#2-LB1 161.7	W13/11-#2-LB2 873.7	356	1	406

工程號	J-860	地盤	馬灣	附件
名稱	多點鎖放樣		採用	
材料	詳見加工圖		地盤	
顏色	--		工廠	



美特鋁質 有限公司  
MIDI Aluminium Fabricator Ltd.

類別		物料斗號		
制圖	LRA	2023.11.21	圖號	860-FY4
修改	-	-	數量	见表
日期	-	-	位置	
復核	-	-		
批准				

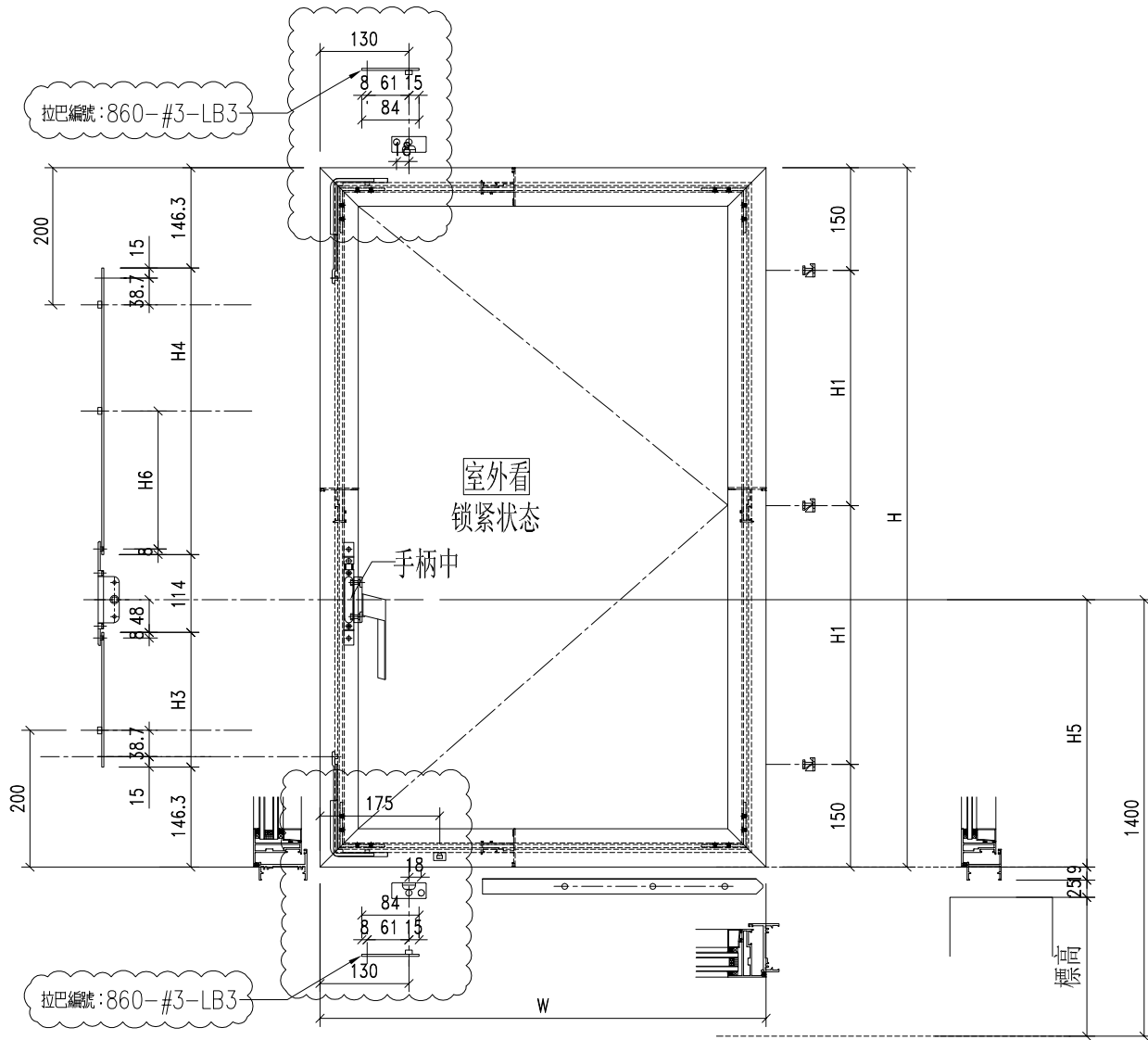

序号	窗號	窗玉號	窗玉W	窗玉H	H1	H3 (编号及长度)	H4 (编号及长度)	H5	数量	H6
1	W04a-4	W04a/4-#3	647.5	1222	461	W04a/4-#3-LB1 311.7	W04a/4-#3-LB2 503.7	506	1	221
2	W13-01	W13/01-#3	460.83	1132	416	W13/01-#3-LB1 311.7	W13/01-#3-LB2 413.7	506	1	176
3	W13-02	W13/02-#3	467.5	1152	426	W13/02-#3-LB1 221.7	W13/02-#3-LB2 523.7	416	1	231
4	W13-03	W13/03-#3	480.83	1142	421	W13/03-#3-LB1 211.7	W13/03-#3-LB2 523.7	406	1	231
5	W13-04	W13/04-#3	480.83	1162	431	W13/04-#3-LB1 331.7	W13/04-#3-LB2 423.7	526	1	181
6	W13-11	W13/11-#3	674.17	1442	571	W13/11-#3-LB1 161.7	W13/11-#3-LB2 873.7	356	1	406

工程號	J-860	地盤	馬灣	附 件
名稱	多點鎖放樣		採用	
材料	詳見加工圖		地盤	
顏色	--		工廠	

**美特鋁質** 有限公司  
MIDI Aluminium Fabricator Ltd.

類別		物料料號	
制圖	LRA	2023.12.23	圖號 X86386-P6
修改	-	-	數量 --
日期	-	-	位置

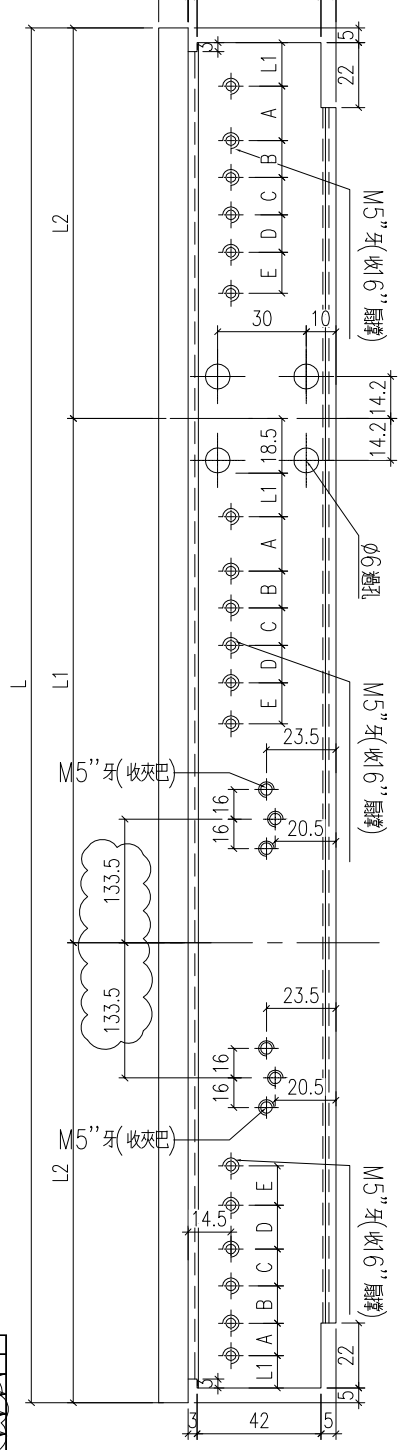
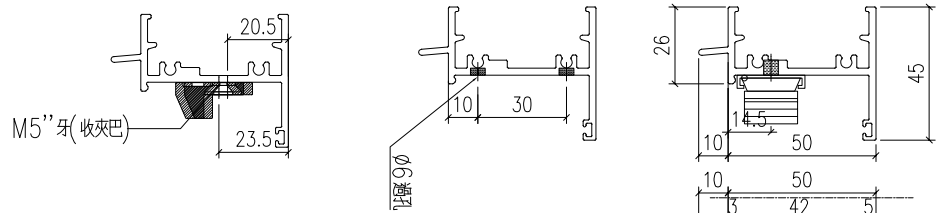

序號	料號	L	L1	A	B	C	D	E	數量	用於窗號	L1	分格	L2
1	X86386-W04a/4-1	1974	33	127	133	26	43	44	1	W04a-4	670.0	2060	652.0
2	X86386-W13/01-1	1414	33	219	21	14			1	W13-01	483.3	1560	465.3
3	X86386-W13/02-1	1434	33	219	21	14			1	W13-02	496.0	1520	472.0
4	X86386-W13/03-1	1474	33	219	21	14			1	W13-03	509.3	1560	485.3
5	X86386-W13/04-1	1474	33	219	21	14			1	W13-04	509.3	1560	485.3
6	X86386-W13/11-1	2054	33	127	133	26	43	44	1	W13-11	696.7	2140	678.7

工程號	J-860	地盤	馬灣
名稱	生頂橫加工圖		採用
材料	X86386		地盤
顏色	--		工廠

附件

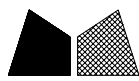

美特鋁質 有限公司  
MIDI Aluminium Fabricator Ltd.

類別		物料號	
制圖	LRA	2024.1.15	圖號 X86386-P6A
修改	-	-	數量 --
日期	-	-	位置

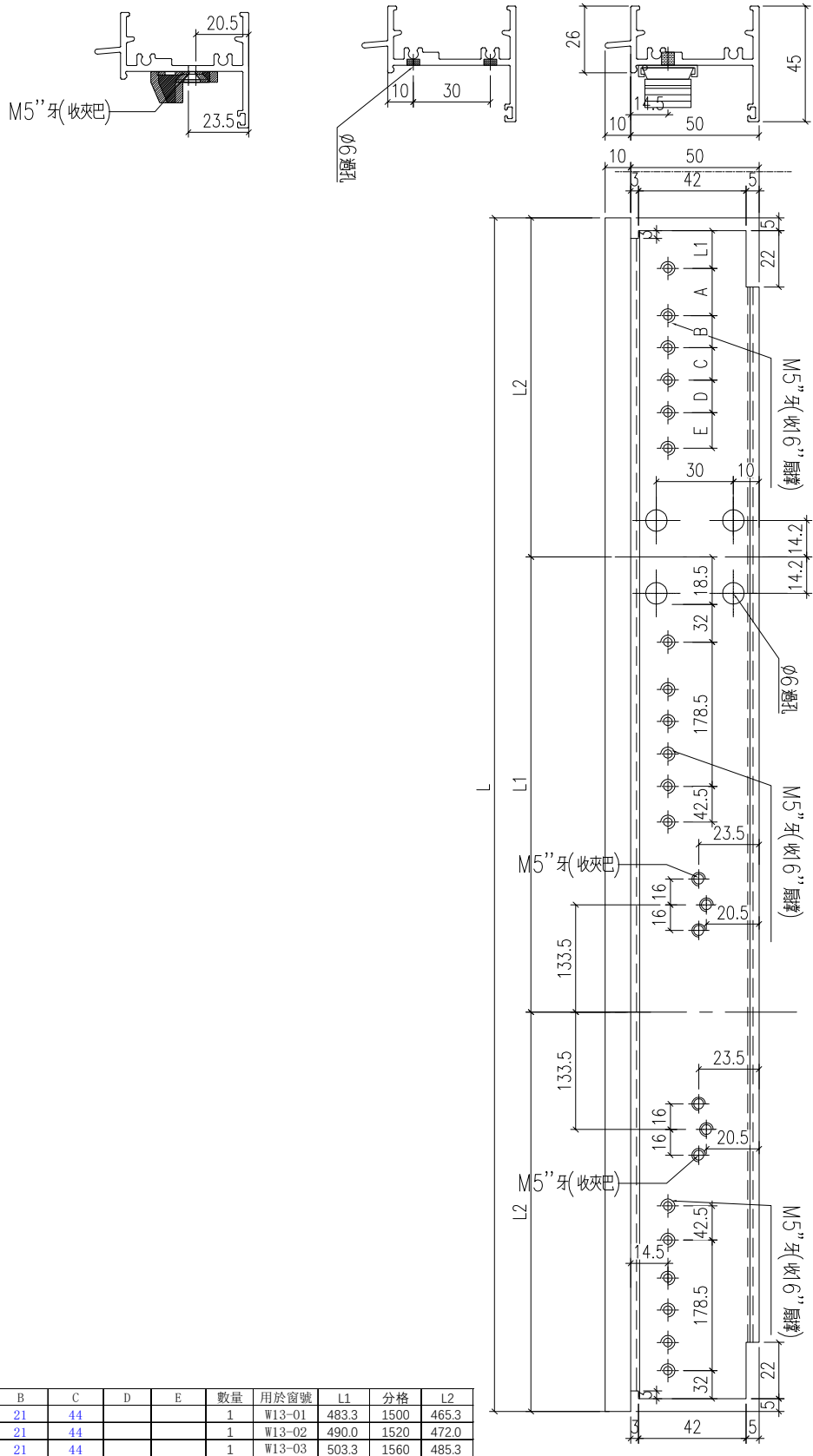

序號	料號	L	L1	A	B	C	D	E	數量	用於窗號	L1	分格	L2
1	X86386-W13/01-1	1414	33	210	21	44			1	W13-01	483.3	1500	465.3
2	X86386-W13/02-1	1434	33	210	21	44			1	W13-02	490.0	1520	472.0
3	X86386-W13/03-1	1474	33	210	21	44			1	W13-03	503.3	1560	485.3
4	X86386-W13/04-1	1474	33	210	21	44			1	W13-04	503.3	1560	485.3

工程號	J-860	地盤	馬灣	附 件
名稱	生頂橫加工圖		採用	
材料	X86386		地盤	
顏色	--		工廠	

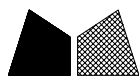

美特鋁質 有限公司  
MIDI Aluminium Fabricator Ltd.

類別		物料料號		
制圖	LRA	2023.12.23	圖號	X86387-P6
修改	-	-	數量	--
日期	-	-	位置	
復核	-	-		
批准				

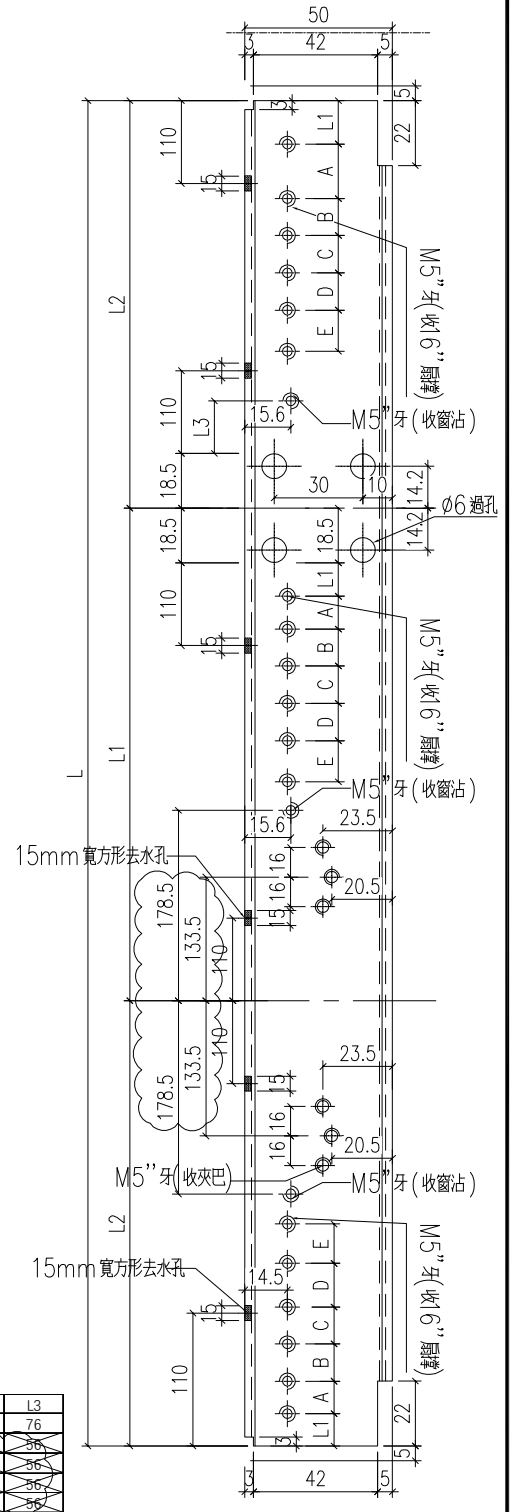
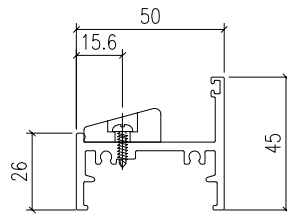
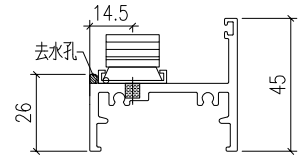
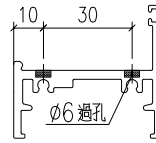
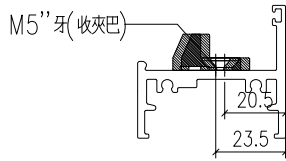

序號	料號	L	L1	A	B	C	D	E	數量	用於窗號	L1	分格	L2	L3
1	X86387-W04a-4-1	1964	33	127	133	26	43	44	1	W04a-4	670.0	2060	647.0	76
2	X86387-W13-01-1	1464	33	210	21	14			1	W13-01	485.3	1560	480.3	56
3	X86387-W13-02-1	1424	33	210	21	14			1	W13-02	496.0	1520	467.0	56
4	X86387-W13-03-1	1464	33	210	21	14			1	W13-03	503.3	1560	480.3	56
5	X86387-W13-04-1	1464	33	210	21	14			1	W13-04	503.3	1560	480.3	56
6	X86387-W13-11-1	2044	33	127	133	26	43	44	1	W13-11	696.7	2140	673.7	76

工程號	J-860	地盤	馬灣	附 件
名稱	生底橫	採用		
材料	X86387	地盤		
顏色	--	工廠		

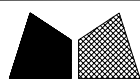

美特鋁質 有限公司  
MIDI Aluminium Fabricator Ltd.

類別

物料編號

制圖

LRA

2024. 1. 15

圖號

X86387-P6A

修改

-

-

復核

-

-

數量

--

日期

-

-

批准

位置

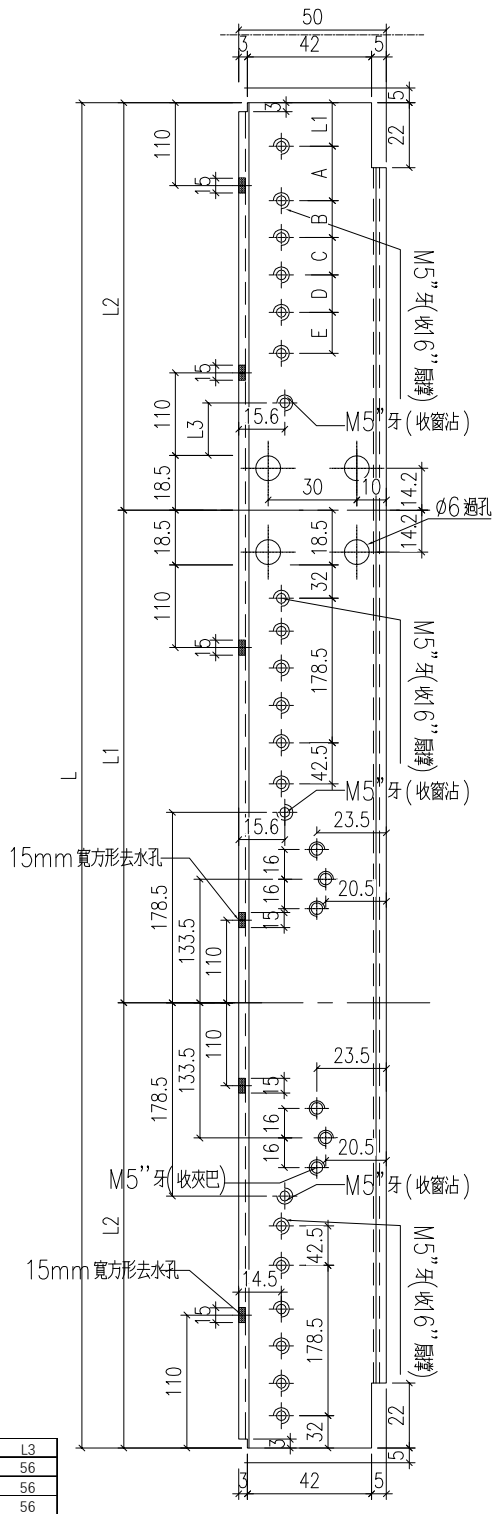
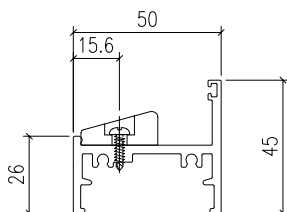
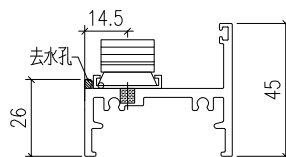
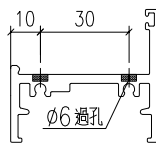
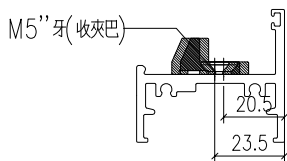

序號	料號	L	L1	A	B	C	D	E	數量	用於窗號	L1	分格	L2	L3
1	X86387-W13/01-1	1404	33	210	21	44			1	W13-01	483.3	1500	460.3	56
2	X86387-W13/02-1	1424	33	210	21	44			1	W13-02	490.0	1520	467.0	56
3	X86387-W13/03-1	1464	33	210	21	44			1	W13-03	503.3	1560	480.3	56
4	X86387-W13/04-1	1464	33	210	21	44			1	W13-04	503.3	1560	480.3	56

工程號	J-860	地盤	馬灣	附 件
名稱	生底橫	採用		
材料	X86387	地盤		
顏色	--	工廠		

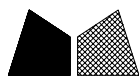

美特鋁質 有限公司  
MIDI Aluminium Fabricator Ltd.

類別		物料號		
制圖	LRA	2023.12.23	圖號	X86199-SH11
修改	-	-	數量	--
日期	-	-	位置	
復核	-	-		
批准				

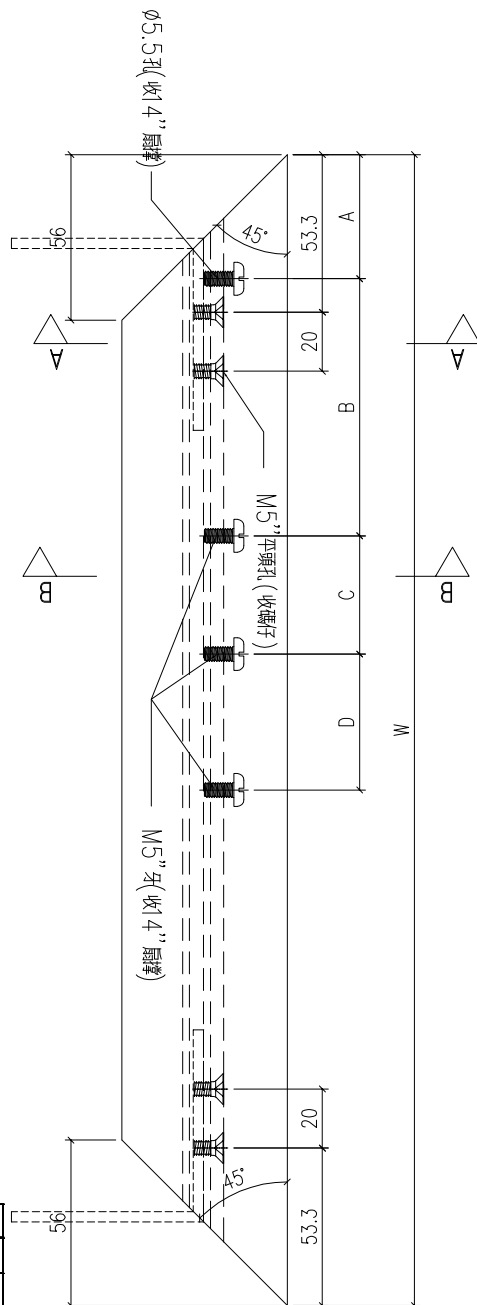
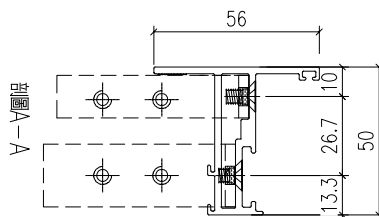
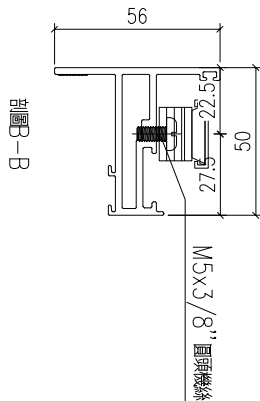

序號	料號	W	數量	A	B	C	D
1	X86199-W04a/4-8	652	1	42	87	40	76
2	X86199-W13/01-8	465.33	1	41.5	68.5	66	0
3	X86199-W13/02-8	472	1	41.5	68.5	66	0
4	X86199-W13/03-8	485.33	1	41.5	68.5	66	0
5	X86199-W13/04-8	485.33	1	41.5	68.5	66	0
6	X86199-W13/11-8	678.67	1	42	87	40	76

工程號	J-860	地盤	馬灣	附 件
名稱	50窗玉料	採用		
材料	X86199	地盤		
顏色	--	工廠		

類別		物料料號		
制圖	LRA	2023.12.23	圖號	X86199-SH12
修改	-	-	數量	--
日期	-	-	位置	
復核	-	-		
批准				

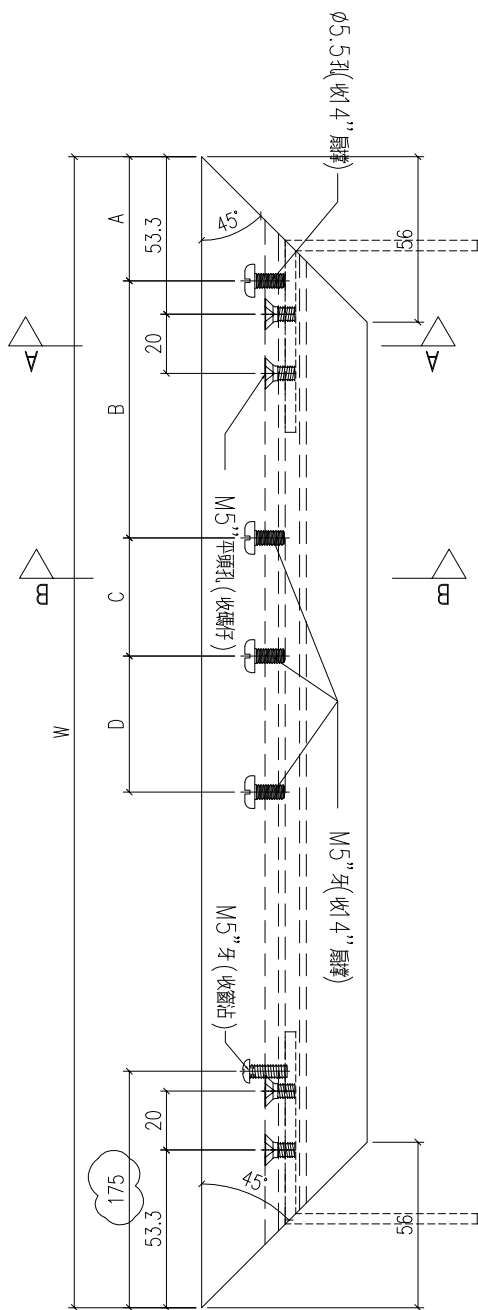
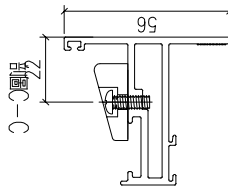
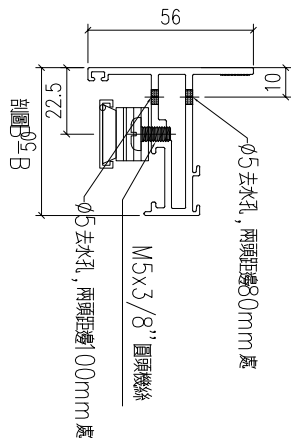
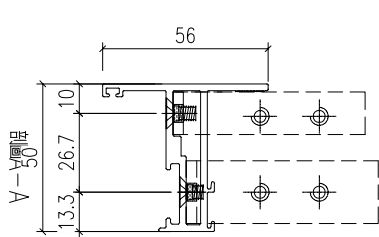

序號	料號	W	數量	A	B	C	D
1	X86199-W04a/4-11	652	1	42	87	40	76
2	X86199-W13/01-11	465.33	1	41.5	68.5	66	0
3	X86199-W13/02-11	472	1	41.5	68.5	66	0
4	X86199-W13/03-11	485.33	1	41.5	68.5	66	0
5	X86199-W13/04-11	485.33	1	41.5	68.5	66	0
6	X86199-W13/11-11	678.67	1	42	87	40	76

工程號	J-860	地盤	馬灣	附 件
名稱	50窗玉料	採用		
材料	X86199	地盤		
顏色	--	工廠		

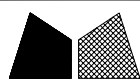

美特鋁質 有限公司  
MIDI Aluminium Fabricator Ltd.

類別		物料號		
制圖	LRA	2023.12.23	圖號	X86199-SH15
修改	-	-	數量	--
日期	-	-	位置	
復核	-	-		
批准				

序號	料號	W	數量	A	B	C	D
1	X86199-W04a/4-9	647.5	1	42	87	40	76
2	X86199-W13/01-9	460.8	1	41.5	68.5	66	0
3	X86199-W13/02-9	467.5	1	41.5	68.5	66	0
4	X86199-W13/03-9	480.8	1	41.5	68.5	66	0
5	X86199-W13/04-9	480.8	1	41.5	68.5	66	0
6	X86199-W13/11-9	674.2	1	42	87	40	76

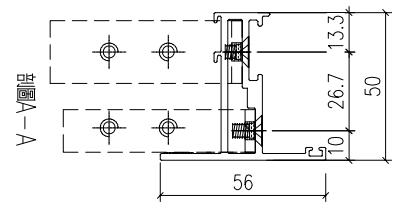
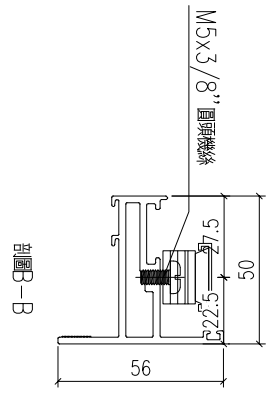
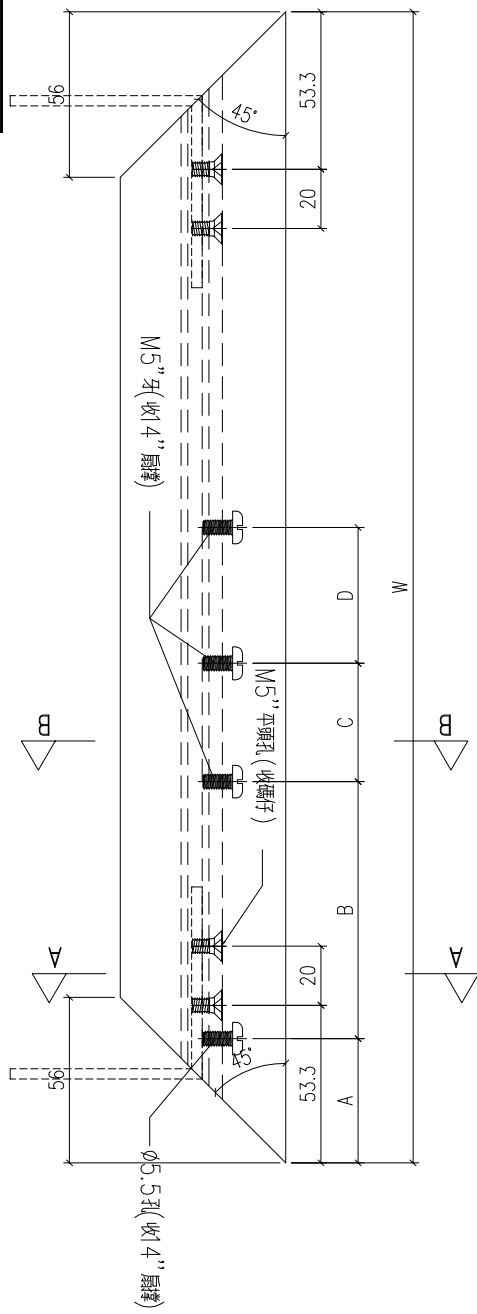

工程號	J-860	地盤	馬灣	附 件
名稱	50窗玉料		採用	
材料	X86199		地盤	
顏色	--		工廠	

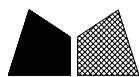

美特鋁質 有限公司  
MIDI Aluminium Fabricator Ltd.

類別		物料號		
制圖	LRA	2023.12.23	圖號	X86199-SH16
修改	-	-	數量	--
日期	-	-	位置	
復核	-	-		
批准				

序號	料號	W	數量	A	B	C	D
1	X86199-W04a/4-12	647.5	1	42	87	40	76
2	X86199-W13/01-12	460.8	1	41.5	68.5	66	0
3	X86199-W13/02-12	467.5	1	41.5	68.5	66	0
4	X86199-W13/03-12	480.8	1	41.5	68.5	66	0
5	X86199-W13/04-12	480.8	1	41.5	68.5	66	0
6	X86199-W13/11-12	674.2	1	42	87	40	76

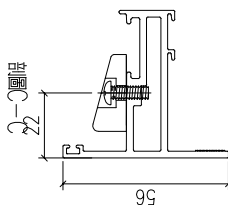
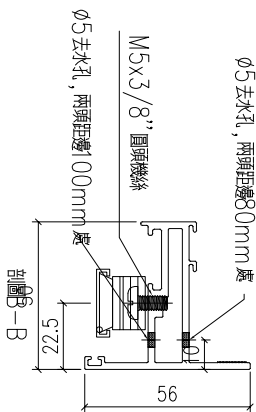
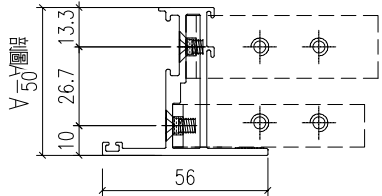
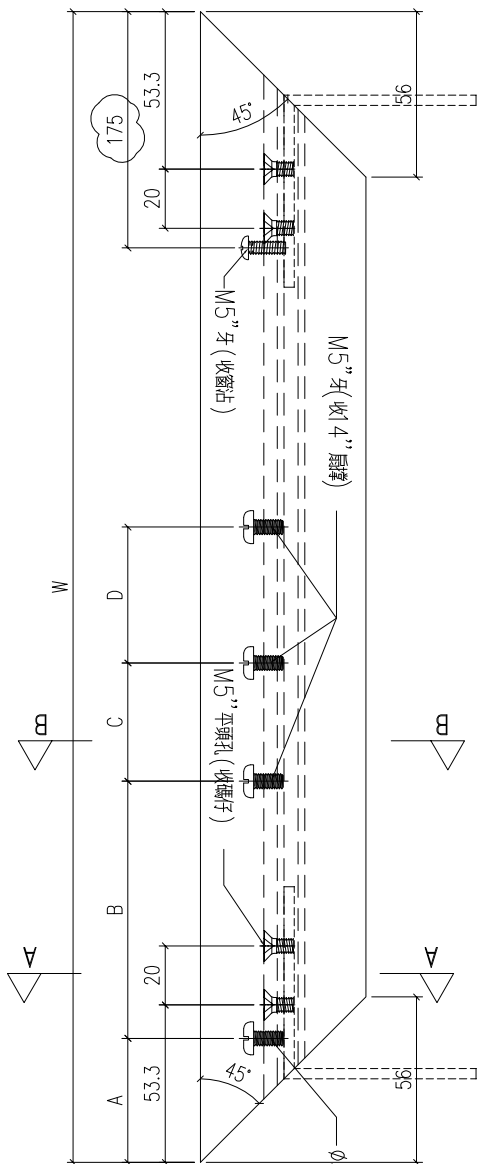

工程號	J-860	地盤	馬灣	附件
名稱	50窗玉料	採用		
材料	X86199	地盤		
顏色	--	工廠		

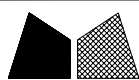

美特鋁質 有限公司  
MIDI Aluminium Fabricator Ltd.

類別		物料號		
制圖	LRA	2024. 1. 15	圖號	X85964-P3A
修改	-	-	數量	--
日期	-	-	位置	
復核	-	-		
批准				

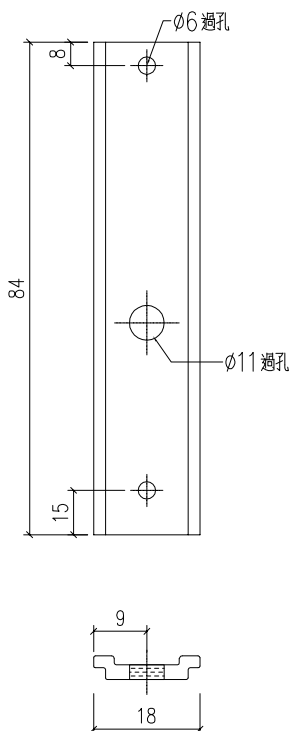

編號：860-#2-LB3 數量：12

編號：860-#3-LB3 數量：12

工程號	J-860	地盤	馬灣	附 件
名稱	拉巴	採用		
材料	X85964	地盤		
顏色	--	工廠		