

工程指示 / 要求簡箋 ENGINEER INSTRUCTIONS (E.I.)

工程指示編號:	EI- 7104 / 23	修改版本:	-
	HK- 2808		
工程編號:	J 860	工程名稱:	馬灣(村屋)
收件人:	生統	發件人:	nero
工程項目:	後裝FD門及窗 - 廠用鋁料加工圖(第二大批標準鋁窗加工(後補窗))	日期:	07/12/2023

<input type="checkbox"/> 原合約工程包	<input type="checkbox"/> 原合約工程加 / 減脹 QT-	<input type="checkbox"/> 新工程報價 QT-
---------------------------------	--	------------------------------------

信件批核號碼/圖紙參考編號:	批核模具圖紙編號:
客戶指示附件:	管理內部批簽署:

<input type="checkbox"/> 初步鋁料 B.M.	<input type="checkbox"/> 加工拆圖, 然後生產	<input type="checkbox"/> 尺寸表
<input type="checkbox"/> 正式鋁料 B.M.	<input type="checkbox"/> 技術上資料/指示	<input type="checkbox"/> 報價
<input type="checkbox"/> 配件 B.M.	<input type="checkbox"/> 樣辦或貨品說明書	<input type="checkbox"/> 分判合約
<input type="checkbox"/> 其他:		

內容:
按附件資料生產加工, 送地盤。

完成上列要求日期: 21/12/2023

國內

<input type="checkbox"/> 生產技術總監	<input type="checkbox"/> 連附件	<input type="checkbox"/> 技術部	<input type="checkbox"/> 連附件	<input type="checkbox"/> 生產部	<input type="checkbox"/> 連附件
<input type="checkbox"/> 採購部	<input type="checkbox"/> 連附件	<input checked="" type="checkbox"/> 生產統籌部	<input checked="" type="checkbox"/> 連附件	<input type="checkbox"/> 報關組	<input type="checkbox"/> 連附件
<input type="checkbox"/> 質檢部	<input type="checkbox"/> 連附件	<input type="checkbox"/> 會計部	<input type="checkbox"/> 連附件	<input type="checkbox"/> 機械設計部	<input type="checkbox"/> 連附件
<input type="checkbox"/> 香港辦	<input type="checkbox"/> 連附件	<input type="checkbox"/> 其他:			

香港

<input type="checkbox"/> 行政部	<input type="checkbox"/> 連附件	<input type="checkbox"/> 會計部	<input type="checkbox"/> 連附件	<input type="checkbox"/> 統籌部	<input type="checkbox"/> 連附件	<input type="checkbox"/> 工程部	<input type="checkbox"/> 連附件
<input type="checkbox"/> 採購部	<input type="checkbox"/> 連附件	<input type="checkbox"/> QS部	<input type="checkbox"/> 連附件	<input type="checkbox"/> 地盤管理	<input type="checkbox"/> 連附件	<input type="checkbox"/> 維修部	<input type="checkbox"/> 連附件

*發件人簽署:	<i>N</i>	*組別成員批核簽署:	
傳遞編號:	HK2805	項目經理簽署:	<i>[Signature]</i>

圖則登記表
DRAWING REGISTER

<table border="1" style="width:100%; border-collapse: collapse;"> <tr> <td style="width:30%;">工程名稱 Project Title:</td> <td>馬灣</td> </tr> <tr> <td></td> <td>拆圖</td> </tr> <tr> <td>工程編號 Project No:</td> <td>J-860 新增加後補窗</td> </tr> </table>	工程名稱 Project Title:	馬灣		拆圖	工程編號 Project No:	J-860 新增加後補窗	<p>接收日期 Receiving Date (適用於客戶圖則)</p> <table border="1" style="width:100%; border-collapse: collapse;"> <tr><td> </td><td> </td><td> </td><td> </td><td> </td><td> </td><td> </td><td> </td><td> </td><td> </td><td> </td><td> </td></tr> <tr><td> </td><td> </td><td> </td><td> </td><td> </td><td> </td><td> </td><td> </td><td> </td><td> </td><td> </td><td> </td></tr> <tr><td> </td><td> </td><td> </td><td> </td><td> </td><td> </td><td> </td><td> </td><td> </td><td> </td><td> </td><td> </td></tr> </table> <p>發出日期 Issued Date</p> <table border="1" style="width:100%; border-collapse: collapse;"> <tr> <td style="width:5%;">年</td> <td style="width:5%;">23</td> <td> </td><td> </td><td> </td><td> </td><td> </td><td> </td><td> </td><td> </td><td> </td><td> </td> </tr> <tr> <td>月</td> <td>12</td> <td> </td><td> </td><td> </td><td> </td><td> </td><td> </td><td> </td><td> </td><td> </td><td> </td> </tr> <tr> <td>日</td> <td>06</td> <td> </td><td> </td><td> </td><td> </td><td> </td><td> </td><td> </td><td> </td><td> </td><td> </td> </tr> </table>																																					年	23											月	12											日	06										
工程名稱 Project Title:	馬灣																																																																														
	拆圖																																																																														
工程編號 Project No:	J-860 新增加後補窗																																																																														
年	23																																																																														
月	12																																																																														
日	06																																																																														
分發予 Distributed To																																																																															

圖則編號 Drg. No.	圖則名稱 Drawing Title	修訂編號 Revision No.									
X86209-PB	型材加工图	-									
X86209-PC	型材加工图	-									
X86209-PD	型材加工图	-									
JM1052-P1	型材加工图	-									
JM1052-P2	型材加工图	-									
JM1052-P3	型材加工图	-									
JM1052-P4	型材加工图	-									
JM3034-P1	型材加工图	-									
X86199-PA	型材加工图	-									
X86199-PB	型材加工图	-									
X86199-PC	型材加工图	-									
X86199-PD	型材加工图	-									
X86199-PE	型材加工图	-									
X86199-PF	型材加工图	-									
X86199-PG	型材加工图	-									
X86199-PH	型材加工图	-									
X86202-PA	型材加工图	-									
X86202-PB	型材加工图	-									
X85964-FB1	型材加工图	-									
X85964-FB2	型材加工图	-									

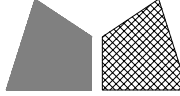
 美特鋁質 有限公司 MIDI Aluminium Fabricator Ltd.				類別		物料號	
修改	-	-		制圖	LRA	2022.09.24	圖號 50-W01
日期	-	-		復核	-	-	數量
				批准			位置

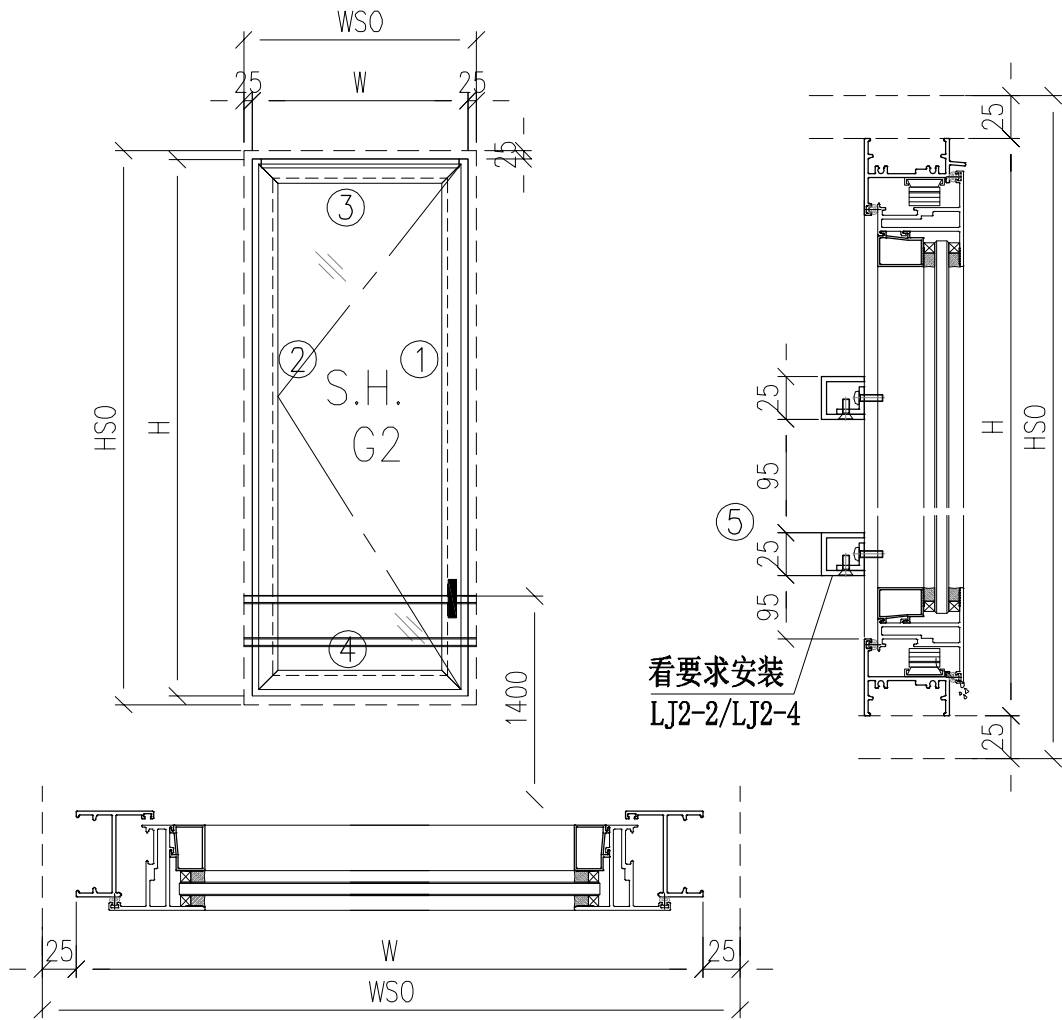

- 注意:
1. 玻璃線橫碰企
 2. 窗玉搭位7mm
 3. SH窗玉裝HHMS16-B扇撐
 4. 生窗底部需開去水孔
 5. 裝3組扣碼
 6. SH窗用立興配件, 鎖3點
 7. SH窗需裝窗拈框上裝1支
 8. 滴水線比窗玉每頭長1mm

工程號	J-860	地盤	马湾	附 件
名稱	鋁窗組裝圖		探用	
材料	詳見加工圖		地盤	
顏色	--		工廠	

数据表见: 50-W01-01~03

 美特鋁質有限公司 MIDI Aluminium Fabricator Ltd.				類別	物料號			
修改	-	-		制圖	LRA	2022.09.24	圖號	50-W01-1
日期	-	-		復核	-	-	數量	
				批准			位置	
窗	窗號	W01-44A	XXX	0	WSO	700		
	幅數	1	XXX	0	HSO	880		
	W	650	XXX	0	位置	LOT 299-1/F		
	H	830						
序號	料號	名稱	出筍	長度	支/幅	加工說明		
1	X86385	50生邊企	直口	830	1	X86385-PA-1		
2	X86385	50生邊企	直口	830	1	X86385-PB-1		
3	X86386	50頂橫	避位	614	1	X86386-PA-1		
4	X86387	50生底橫	避位	604	1	X86387-PA-1		
窗玉用料								
1	X86199	50窗玉企	45°	792	1	X86199-PA-1		
2	X86199	50窗玉企	45°	792	1	X86199-PB-1		
3	X86199	50窗玉橫	45°	612	1	X86199-PC-1		
4	X86199	50窗玉橫	45°	612	1	X86199-PD-1		
5	X86202	50玻璃線-企	直口	716.2	1	X86202-PA-1		
6	X86202	50玻璃線-企	直口	716.2	1			
7	X86202	50玻璃線-橫	直口	500	2			
窗	窗號	W01-44B	XXX	0	WSO	750		
	幅數	1	XXX	0	HSO	1050		
	W	700	XXX	0	位置	LOT 303-1/F		
	H	1000						
序號	料號	名稱	出筍	長度	支/幅	加工說明		
1	X86385	50生邊企	直口	1000	1	X86385-PA-2		
2	X86385	50生邊企	直口	1000	1	X86385-PB-2		
3	X86386	50頂橫	避位	664	1	X86386-PA-2		
4	X86387	50生底橫	避位	654	1	X86387-PA-2		
窗玉用料								
1	X86199	50窗玉企	45°	962	1	X86199-PA-2		
2	X86199	50窗玉企	45°	962	1	X86199-PB-2		
3	X86199	50窗玉橫	45°	662	1	X86199-PC-2		
4	X86199	50窗玉橫	45°	662	1	X86199-PD-2		
5	X86202	50玻璃線-企	直口	886.2	1	X86202-PA-2		
6	X86202	50玻璃線-企	直口	886.2	1			
7	X86202	50玻璃線-橫	直口	550	2			
工程號	J-860	地盤	驛	附 件				
名稱	鋁窗組裝圖		採					
材料	詳見加工圖		地盤					
顏色	--		工廠					

 美特鋁質有限公司 MIDI Aluminium Fabricator Ltd.				類別	物料號			
				制圖	LRA	2022.09.24	圖號	50-W01-2
修改	-	-		復核	-	-	數量	
日期	-	-		批准			位置	
窗	窗號	W01-44C	XXX	0	WSO	700		
	幅數	1	XXX	0	HSO	1040		
	W	650	XXX	0	位置	LOT 2-1/F		
	H	990						
序號	料號	名稱	出筍	長度	支/幅	加工說明		
1	X86385	50生邊企	直口	990	1	X86385-PA-3		
2	X86385	50生邊企	直口	990	1	X86385-PB-3		
3	X86386	50頂橫	避位	614	1	X86386-PA-3		
4	X86387	50生底橫	避位	604	1	X86387-PA-3		
窗玉用料								
1	X86199	50窗玉企	45°	952	1	X86199-PA-3		
2	X86199	50窗玉企	45°	952	1	X86199-PB-3		
3	X86199	50窗玉橫	45°	612	1	X86199-PC-3		
4	X86199	50窗玉橫	45°	612	1	X86199-PD-3		
5	X86202	50玻璃線-企	直口	876.2	1	X86202-PA-3		
6	X86202	50玻璃線-企	直口	876.2	1			
7	X86202	50玻璃線-橫	直口	500	2			
窗	窗號	W01-44D	XXX	0	WSO	750		
	幅數	2	XXX	0	HSO	1000		
	W	700	XXX	0	位置	LOT 2-1/F		
	H	950						
序號	料號	名稱	出筍	長度	支/幅	加工說明		
1	X86385	50生邊企	直口	950	1	X86385-PA-4		
2	X86385	50生邊企	直口	950	1	X86385-PB-4		
3	X86386	50頂橫	避位	664	1	X86386-PA-4		
4	X86387	50生底橫	避位	654	1	X86387-PA-4		
窗玉用料								
1	X86199	50窗玉企	45°	912	1	X86199-PA-4		
2	X86199	50窗玉企	45°	912	1	X86199-PB-4		
3	X86199	50窗玉橫	45°	662	1	X86199-PC-4		
4	X86199	50窗玉橫	45°	662	1	X86199-PD-4		
5	X86202	50玻璃線-企	直口	836.2	1	X86202-PA-4		
6	X86202	50玻璃線-企	直口	836.2	1			
7	X86202	50玻璃線-橫	直口	550	2			
工程號	J-860	地盤	驛	附 件				
名稱	鋁窗組裝圖		採					
材料	詳見加工圖		地盤					
顏色	--		工廠					

 美特鋁質有限公司 MIDI Aluminium Fabricator Ltd.				類別		物料號	
修改	-	-		制圖	LRA	2022.09.24	圖號 50-W01a
日期	-	-		復核	-	-	數量
				批准			位置

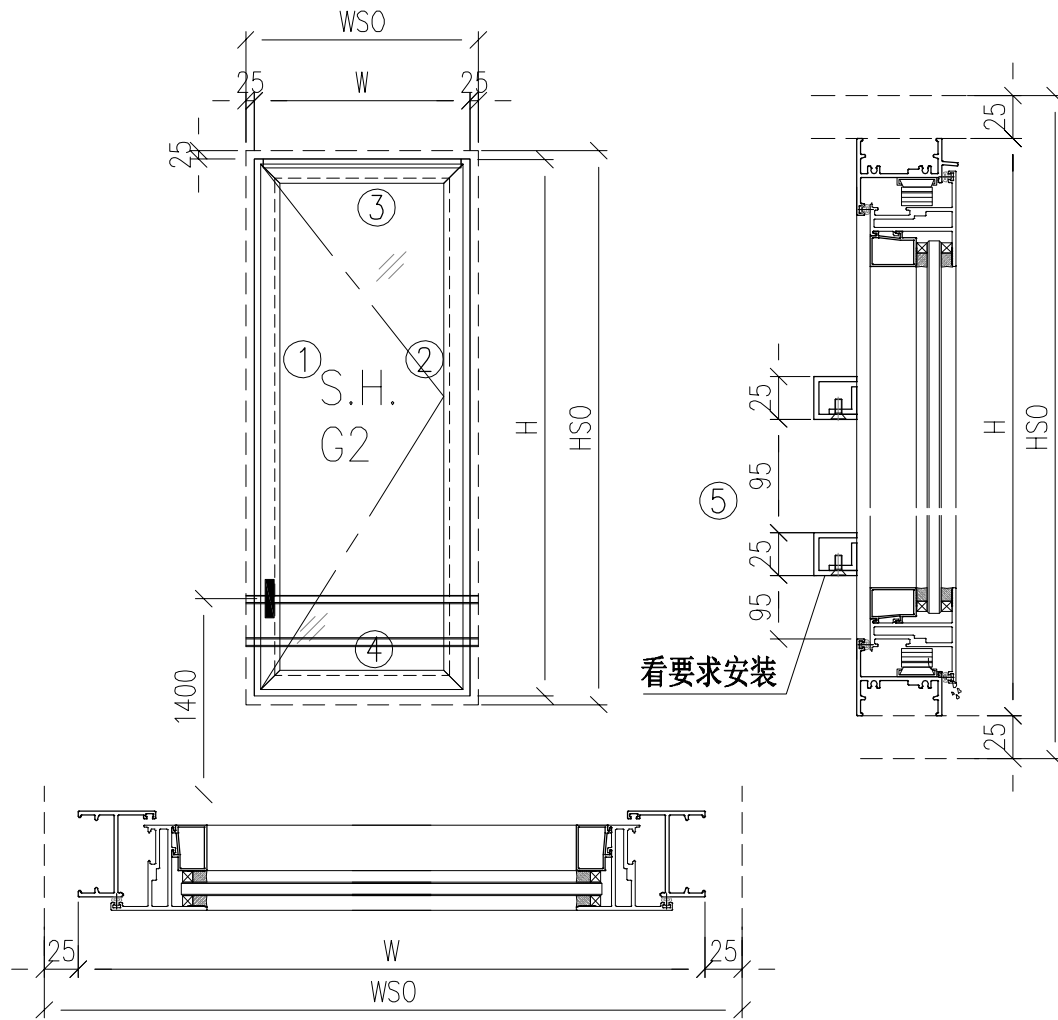

- 注意:
1. 玻璃線橫碰企
 2. 窗玉搭位7mm
 3. SH窗玉裝HHMS16-B扇撐
 4. 生窗底部需開去水孔
 5. 裝3組扣碼
 6. SH窗用立興配件, 鎖3點
 7. SH窗需裝窗拈框上裝1支
 8. 滴水線比窗玉每頭長1mm

工程號	J-860	地盤	馬灣	探用附件	数据表见: 50-W01a-1~2
名稱	鋁窗組裝圖				
材料	详见加工图		地盤		
顏色	--		工廠		

 美特鋁質有限公司 MIDI Aluminium Fabricator Ltd.				類別	物料號			
				制圖	LRA	2022.09.24	圖號	50-W01a-1
修改	-	-		復核	-	-	數量	
日期	-	-		批准			位置	
窗 中	窗號	W01a-42A	XXX	0	WSO	620		
	幅數	1	XXX	0	HSO	1000		
	W	570	XXX	0	位置	LOT 302-2/F		
	H	950						
序號	料號	名稱	出筍	長度	支/幅	加工說明		
1	X86385	50生邊企	直口	950	1	X86385-PC-1		
2	X86385	50生邊企	直口	950	1	X86385-PD-1		
3	X86386	50頂橫	避位	534	1	X86386-PB-1		
4	X86387	50生底橫	避位	524	1	X86387-PB-1		
窗玉用料								
1	X86199	50窗玉企	45°	912	1	X86199-PE-1		
2	X86199	50窗玉企	45°	912	1	X86199-PF-1		
3	X86199	50窗玉橫	45°	532	1	X86199-PG-1		
4	X86199	50窗玉橫	45°	532	1	X86199-PH-1		
5	X86202	50玻璃線-企	直口	836.2	1	X86202-PB-1		
6	X86202	50玻璃線-企	直口	836.2	1			
7	X86202	50玻璃線-橫	直口	420	2			
窗 中	窗號	W01a-42B	XXX	0	WSO	750		
	幅數	1	XXX	0	HSO	1000		
	W	700	XXX	0	位置	LOT 2 1/F		
	H	950						
序號	料號	名稱	出筍	長度	支/幅	加工說明		
1	X86385	50生邊企	直口	950	1	X86385-PC-2		
2	X86385	50生邊企	直口	950	1	X86385-PD-2		
3	X86386	50頂橫	避位	664	1	X86386-PB-2		
4	X86387	50生底橫	避位	654	1	X86387-PB-2		
窗玉用料								
1	X86199	50窗玉企	45°	912	1	X86199-PE-2		
2	X86199	50窗玉企	45°	912	1	X86199-PF-2		
3	X86199	50窗玉橫	45°	662	1	X86199-PG-2		
4	X86199	50窗玉橫	45°	662	1	X86199-PH-2		
5	X86202	50玻璃線-企	直口	836.2	1	X86202-PB-2		
6	X86202	50玻璃線-企	直口	836.2	1			
7	X86202	50玻璃線-橫	直口	550	2			
工程號	J-860	地盤	馬灣	附件				
名稱	鋁窗組裝圖		探					
材料	詳見加工圖		地盤					
顏色	--		工廠					

 美特鋁質有限公司 MIDI Aluminium Fabricator Ltd.				類別		物料號	
修改	-	-		制圖	LRA	2022.09.24	圖號 50-W02
日期	-	-		復核	-	-	數量
				批准			位置

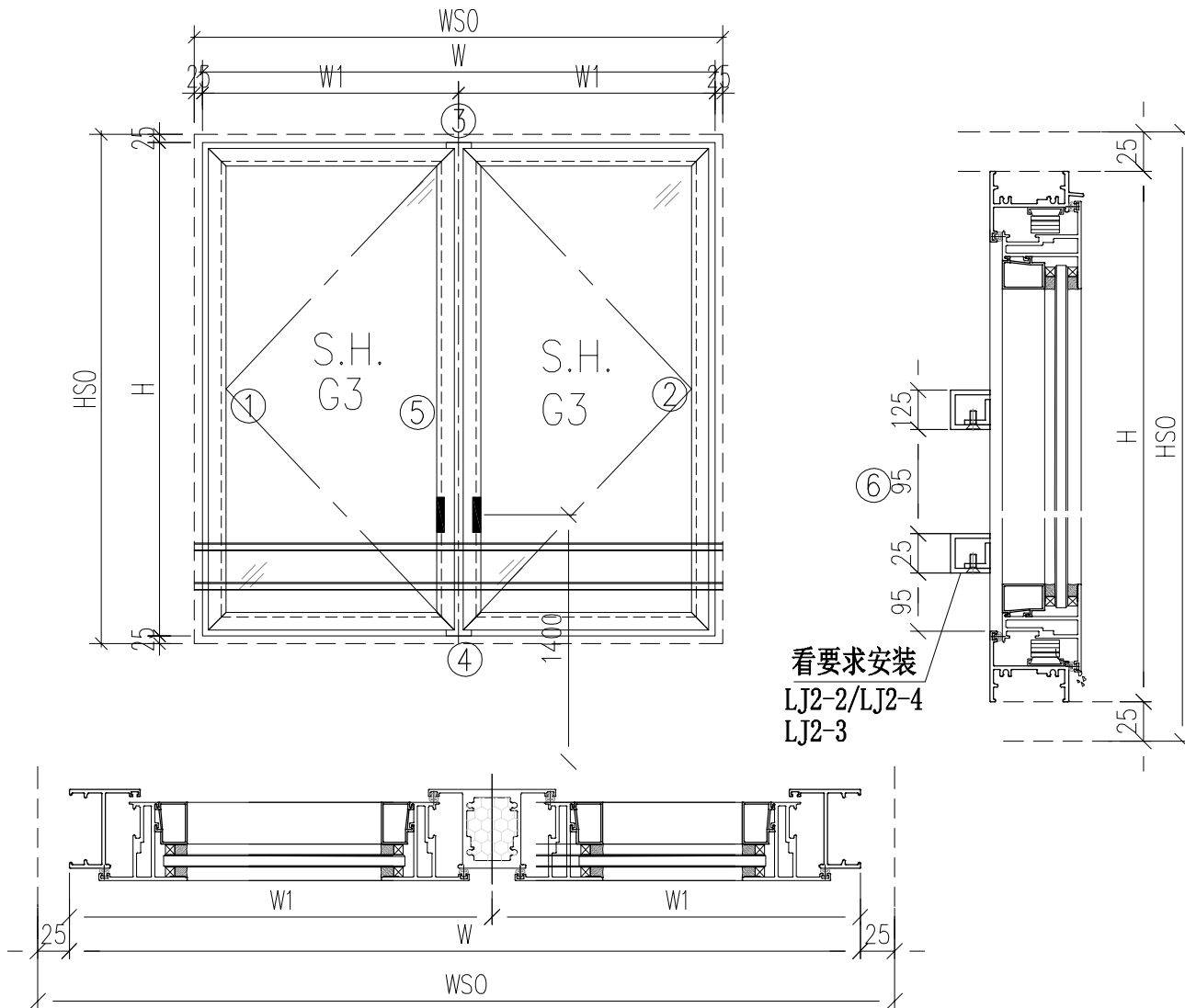

- 注意:
1. 玻璃線橫碰企
 2. 窗玉搭位7mm
 3. SH窗玉裝HHMS16-B扇撐
 4. 生窗底部需開去水孔
 5. 裝3組扣碼
 6. SH窗用立興配件, 鎖3點
 7. SH窗需裝窗拈框上裝1支
 8. 滴水線比窗玉每頭長1mm

工程號	J-860	地盤	马湾	附 件
名稱	鋁窗組裝圖		探用	
材料	詳見加工圖		地盤	
顏色	--		工廠	

数据表见: 50-W02-1~3

 美特鋁質有限公司 MIDI Aluminium Fabricator Ltd.				類別	物料號			
修改	-	-		制圖	LRA	2022.09.24	圖號	50-W02-1
日期	-	-		復核	-	-	數量	
				批准			位置	
窗	窗號	W02-29A	XXX	0	WSO	950		
	幅數	1	XXX	0	HSO	805		
	W	900	XXX	0	位置	LOT 246-1/F		
	H	755						
序號	料號	名稱	出筍	長度	支/幅	加工說明		
1	X86385	50生邊企	直口	755	1	X86385-PA-6		
2	X86385	50生邊企	直口	755	1	X86385-PD-4		
3	X86386	50頂橫	避位	864	1	X86386-PC-1		
4	X86387	50生底橫	避位	854	1	X86387-PC-1		
5	X86027	50左生右生	避位	709	1	X86207-PA-1		
窗玉用料								
1	X86199	50窗玉企	45°	717	1	X86199-PA-6		
2	X86199	50窗玉企	45°	717	1	X86199-PB-6		
3	X86199	50窗玉企	45°	717	1	X86199-PE-4		
4	X86199	50窗玉企	45°	717	1	X86199-PF-4		
5	X86199	50窗玉橫	45°	416.5	1	X86199-PC-6		
6	X86199	50窗玉橫	45°	416.5	1	X86199-PD-6		
7	X86199	50窗玉橫	45°	416.5	1	X86199-PG-4		
8	X86199	50窗玉橫	45°	416.5	1	X86199-PH-4		
9	X86202	50玻璃線-企	直口	641.2	1	X86202-PA-6		
10	X86202	50玻璃線-企	直口	641.2	1	X86202-PB-4		
11	X86202	50玻璃線-企	直口	641.2	2			
12	X86202	50玻璃線-橫	直口	304.5	4			
窗	窗號	W02-29B	XXX	0	WSO	1000		
	幅數	1	XXX	0	HSO	785		
	W	950	XXX	0	位置	LOT 300-1/F		
	H	735						
序號	料號	名稱	出筍	長度	支/幅	加工說明		
1	X86385	50生邊企	直口	735	1	X86385-PA-7		
2	X86385	50生邊企	直口	735	1	X86385-PD-5		
3	X86386	50頂橫	避位	914	1	X86386-PC-2		
4	X86387	50生底橫	避位	904	1	X86387-PC-2		
5	X86027	50左生右生	避位	689	1	X86207-PA-2		
窗玉用料								
1	X86199	50窗玉企	45°	697	1	X86199-PA-7		
2	X86199	50窗玉企	45°	697	1	X86199-PB-7		
3	X86199	50窗玉企	45°	697	1	X86199-PE-5		
4	X86199	50窗玉企	45°	697	1	X86199-PF-5		
5	X86199	50窗玉橫	45°	441.5	1	X86199-PC-7		
6	X86199	50窗玉橫	45°	441.5	1	X86199-PD-7		
7	X86199	50窗玉橫	45°	441.5	1	X86199-PG-5		
8	X86199	50窗玉橫	45°	441.5	1	X86199-PH-5		
9	X86202	50玻璃線-企	直口	621.2	1	X86202-PA-7		
10	X86202	50玻璃線-企	直口	621.2	1	X86202-PB-5		
11	X86202	50玻璃線-企	直口	621.2	2			
12	X86202	50玻璃線-橫	直口	329.5	4			
工程號	J-860	地盤	驛					
名稱	鋁窗組裝圖	採	用	附件				
材料	詳見加工圖	地盤						
顏色	--	工廠						

 美特鋁質 有限公司 MIDI Aluminium Fabricator Ltd.				類別		物料號		
				制圖	LRA	2022.09.24	圖號	50-W02-2
修改	-	-		復核	-	-	數量	
日期	-	-		批准			位置	
窗	窗號	W02-29C		XXX	0	WSO	1000	
	幅數	1		XXX	0	HSO	755	
	W	950		XXX	0	位置	LOT 300-2/F	
	H	705						
序號	料號	名稱	出筭	長度	支/幅	加工說明		
1	X86385	50生邊企	直口	705	1	X86385-PA-8		
2	X86385	50生邊企	直口	705	1	X86385-PD-6		
3	X86386	50頂橫	避位	914	1	X86386-PC-3		
4	X86387	50生底橫	避位	904	1	X86387-PC-3		
5	X86027	50左生右生	避位	659	1	X86207-PA-3		
窗玉用料								
1	X86199	50窗玉企	45°	667	1	X86199-PA-8		
2	X86199	50窗玉企	45°	667	1	X86199-PB-8		
3	X86199	50窗玉企	45°	667	1	X86199-PE-6		
4	X86199	50窗玉企	45°	667	1	X86199-PF-6		
5	X86199	50窗玉橫	45°	441.5	1	X86199-PC-8		
6	X86199	50窗玉橫	45°	441.5	1	X86199-PD-8		
7	X86199	50窗玉橫	45°	441.5	1	X86199-PG-6		
8	X86199	50窗玉橫	45°	441.5	1	X86199-PH-6		
9	X86202	50玻璃線-企	直口	591.2	1	X86202-PA-8		
10	X86202	50玻璃線-企	直口	591.2	1	X86202-PB-6		
11	X86202	50玻璃線-企	直口	591.2	2			
12	X86202	50玻璃線-橫	直口	329.5	4			
工程號	J-860	地盤	馬灣	附件				
名稱	鋁窗組裝圖		採					
材料	詳見加工圖		地盤					
顏色	--		工廠					

 美特鋁質有限公司 MIDI Aluminium Fabricator Ltd.				類別		物料號	
				制圖	LRA	2022.09.24	圖號 50-W02-3
修改	-	-		復核	-	-	數量
日期	-	-		批准			位置
窗	窗號	W02-29	XXX	0	WSO	950	
	幅數	3	XXX	0	HSO	1240	
	W	900	XXX	0	位置	LOT 222A-G/F	
	H	1190					
序號	料號	名稱	出筍	長度	支/幅	加工說明	
1	X86385	50生邊企	直口	1190	1	X86385-P1-40	
2	X86385	50生邊企	直口	1190	1	X86385-P4-31	
3	X86386	50頂橫	避位	864	1	X86386-P3-19	
4	X86387	50生底橫	避位	854	1	X86387-P3-19	
5	X86027	50左生右生	避位	1144	1	X86207-P1-18	
窗玉用料							
1	X86199	50窗玉企	45°	1152	1	X86199-P1-40	
2	X86199	50窗玉企	45°	1152	1	X86199-P2-40	
3	X86199	50窗玉企	45°	1152	1	X86199-P5-31	
4	X86199	50窗玉企	45°	1152	1	X86199-P6-31	
5	X86199	50窗玉橫	45°	416.5	1	X86199-P3-40	
6	X86199	50窗玉橫	45°	416.5	1	X86199-P4-40	
7	X86199	50窗玉橫	45°	416.5	1	X86199-P7-31	
8	X86199	50窗玉橫	45°	416.5	1	X86199-P8-31	
9	X86202	50玻璃線-企	直口	1076.2	1	X86202-P1-40	
10	X86202	50玻璃線-企	直口	1076.2	1	X86202-P2-31	
11	X86202	50玻璃線-企	直口	1076.2	2		
12	X86202	50玻璃線-橫	直口	304.5	4		

W02-29
此圖為EI: 7008
此前數量為1幅: 現改為3幅

工程號	J-860	地盤	馬灣	附 件
名稱	鋁窗組裝圖		探用	
材料	詳見加工圖		地盤	
顏色	--		工廠	

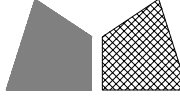
 美特鋁質 有限公司 MIDI Aluminium Fabricator Ltd.				類別		物料號	
修改	-	-		制圖	LRA	2022.09.24	圖號 50-W10
日期	-	-		復核	-	-	數量
				批准			位置

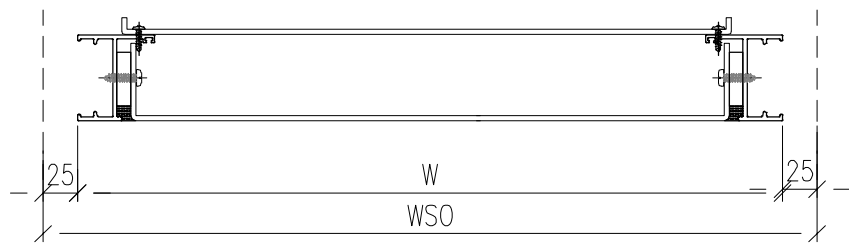
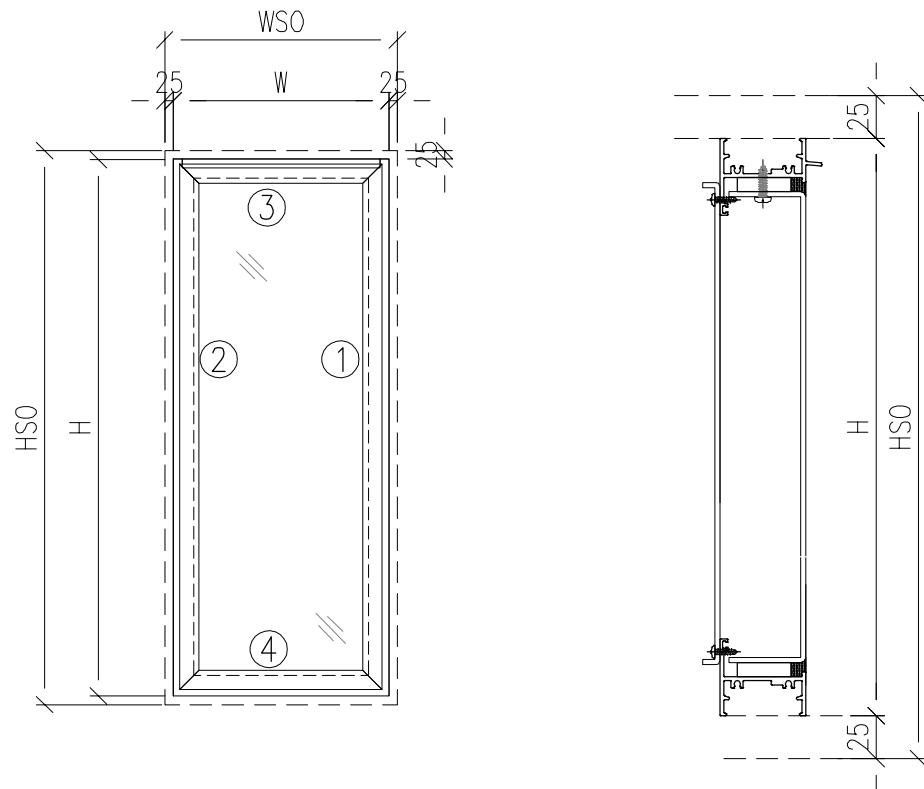

注意：
1. 玻璃線橫碰企

工程號	J-860	地盤	馬灣	附件	数据表见：50-W10-1~2
名稱	鋁窗組裝圖		探用		
材料	详见加工图		地盤		
顏色	--		工廠		

 美特鋁質有限公司 MIDI Aluminium Fabricator Ltd.				類別	物料號		圖號	
				制圖	LRA	2022.09.24	W10-1	
修改	-	-		復核	-	-	數量	
日期	-	-		批准			位置	
窗	窗號	W10-7A	XXX	0	WSO	950		
	幅數	1	XXX	0	HSO	1280		
	W	900	XXX	0	位置	LOT 222A G/F		
	H	1230						
序號	料號	名稱	出筍	長度	支/幅	加工說明		
1	X86385	50生邊企	直口	1230	1	X86385-PE-1		
2	X86385	50生邊企	直口	1230	1	X86385-PF-1		
3	X86386	50頂橫	避位	864	1	X86386-PD-1		
4	X86387	50生底橫	避位	854	1	X86387-PD-1		
5	X86209	企反拍線	避位	1178	1	X86209-PA-1		
6	X86209	企反拍線	避位	1178	1	X86209-PB-1		
7	X86209	橫反拍線	避位	791	1	X86209-PC-1		
8	X86209	橫反拍線	避位	791	1	X86209-PD-1		
9	JM1052	企檔膠鋁角		1164	1	JM1052-LJ1-1		
10	JM1052	企檔膠鋁角		1164	1	JM1052-LJ2-1		
11	JM1052	橫檔膠鋁角		777	1	JM1052-LJ3-1		
12	JM1052	橫檔膠鋁角		777	1	JM1052-LJ4-1		
13	X86202	企玻璃線		1121	2			
14	X86202	橫玻璃線		754.4	2			
窗	窗號	W10-7B	XXX	0	WSO	800		
	幅數	1	XXX	0	HSO	880		
	W	750	XXX	0	位置	LOT 246 2/F		
	H	830						
序號	料號	名稱	出筍	長度	支/幅	加工說明		
1	X86385	50生邊企	直口	830	1	X86385-PE-2		
2	X86385	50生邊企	直口	830	1	X86385-PF-2		
3	X86386	50頂橫	避位	714	1	X86386-PD-2		
4	X86387	50生底橫	避位	704	1	X86387-PD-2		
5	X86209	企反拍線	避位	778	1	X86209-PA-2		
6	X86209	企反拍線	避位	778	1	X86209-PB-2		
7	X86209	橫反拍線	避位	641	1	X86209-PC-2		
8	X86209	橫反拍線	避位	641	1	X86209-PD-2		
9	JM1052	企檔膠鋁角		764	1	JM1052-LJ1-2		
10	JM1052	企檔膠鋁角		764	1	JM1052-LJ2-2		
11	JM1052	橫檔膠鋁角		627	1	JM1052-LJ3-2		
12	JM1052	橫檔膠鋁角		627	1	JM1052-LJ4-2		
13	X86202	企玻璃線		721	2			
14	X86202	橫玻璃線		604.4	2			
工程號	J-860	地盤	馬灣	附件				
名稱	鋁窗組裝圖		採					
材料	詳見加工圖		地盤					
顏色	--		工廠					

 美特鋁質有限公司 MIDI Aluminium Fabricator Ltd.				類別		物料號		
				制圖	LRA	2022.09.24	圖號	W10-2
修改	-	-		復核	-	-	數量	
日期	-	-		批准			位置	
窗 中	窗號	W10-7C	XXX	0	WSO	720		
	幅數	1	XXX	0	HSO	900		
	W	670	XXX	0	位置	LOT 246 2/F		
	H	850						
序號	料號	名稱	出筍	長度	支/幅	加工說明		
1	X86385	50生邊企	直口	850	1	X86385-PE-3		
2	X86385	50生邊企	直口	850	1	X86385-PF-3		
3	X86386	50頂橫	避位	634	1	X86386-PD-3		
4	X86387	50生底橫	避位	624	1	X86387-PD-3		
5	X86209	企反拍線	避位	798	1	X86209-PA-3		
6	X86209	企反拍線	避位	798	1	X86209-PB-3		
7	X86209	橫反拍線	避位	561	1	X86209-PC-3		
8	X86209	橫反拍線	避位	561	1	X86209-PD-3		
9	JM1052	企檔膠鋁角		784	1	JM1052-LJ1-3		
10	JM1052	企檔膠鋁角		784	1	JM1052-LJ2-3		
11	JM1052	橫檔膠鋁角		547	1	JM1052-LJ3-3		
12	JM1052	橫檔膠鋁角		547	1	JM1052-LJ4-3		
13	X86202	企玻璃線		741	2			
14	X86202	橫玻璃線		524.4	2			
工程號	J-860	地盤	馬灣	附件				
名稱	鋁窗組裝圖		探					
材料	詳見加工圖		地盤					
顏色	--		工廠					

 美特鋁質有限公司 MIDI Aluminium Fabricator Ltd.				類別		物料號	
修改	-	-		制圖	LRA	2023.5.6	圖號 FY-1
日期	-	-		復核	-	-	數量 -
				批准			位置

注意拉巴
 H4拉巴有時一個點
 H3拉巴有時兩個點
 按拉巴編號安裝

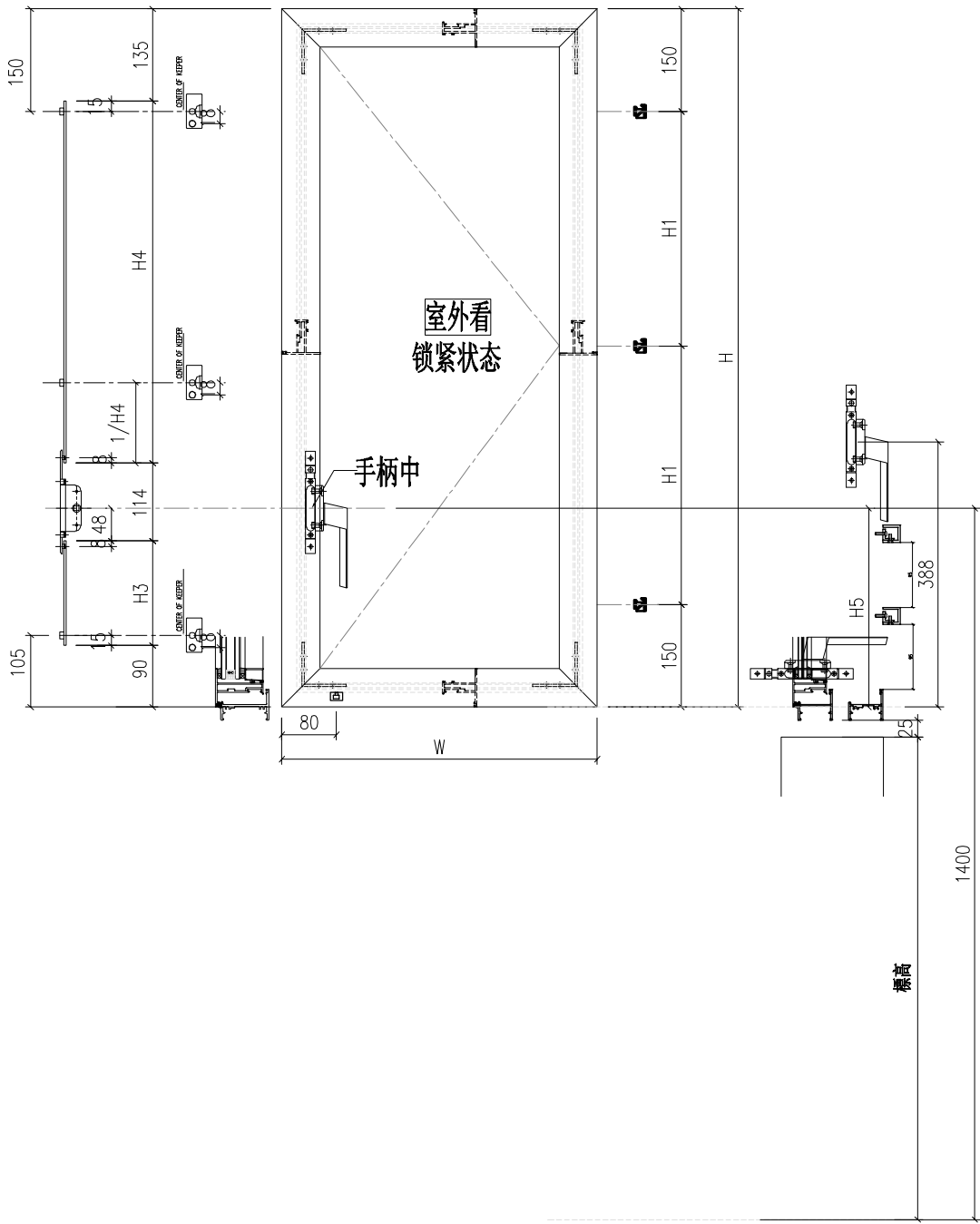

56	W02-29A	W02-29A	416.5	717	208.5	F1-01	143	F2-01	235	281	1
57	W02-29B	W02-29B	441.5	697	198.5	F1-01	143	F2-02	215	281	1
58	W02-29C	W02-29C	441.5	667	183.5	F1-01	143	F2-07	185	281	1
59	W01a-42A	W01a-42A	532	912	306	F1-06	318	F2-08	255	456	1
60	W01a-42B	W01a-42B	662	912	306	F1-05	238	F2-04	335	376	1
61	W01a-42C	W01a-42C	612	912	306	F1-06	318	F2-08	255	456	1

工程號	J-860	地盤	啟德站	附 件
名稱	多点锁放样图		採用	
材料	UCT546635SC-3		地盤	
產品			工廠	

 美特鋁質 有限公司 MIDI Aluminium Fabricator Ltd.				類別		物料號	
修改	-	-		制圖	LRA	2023.5.6	圖號 FY-2
日期	-	-		復核	-	-	數量 -
				批准			位置

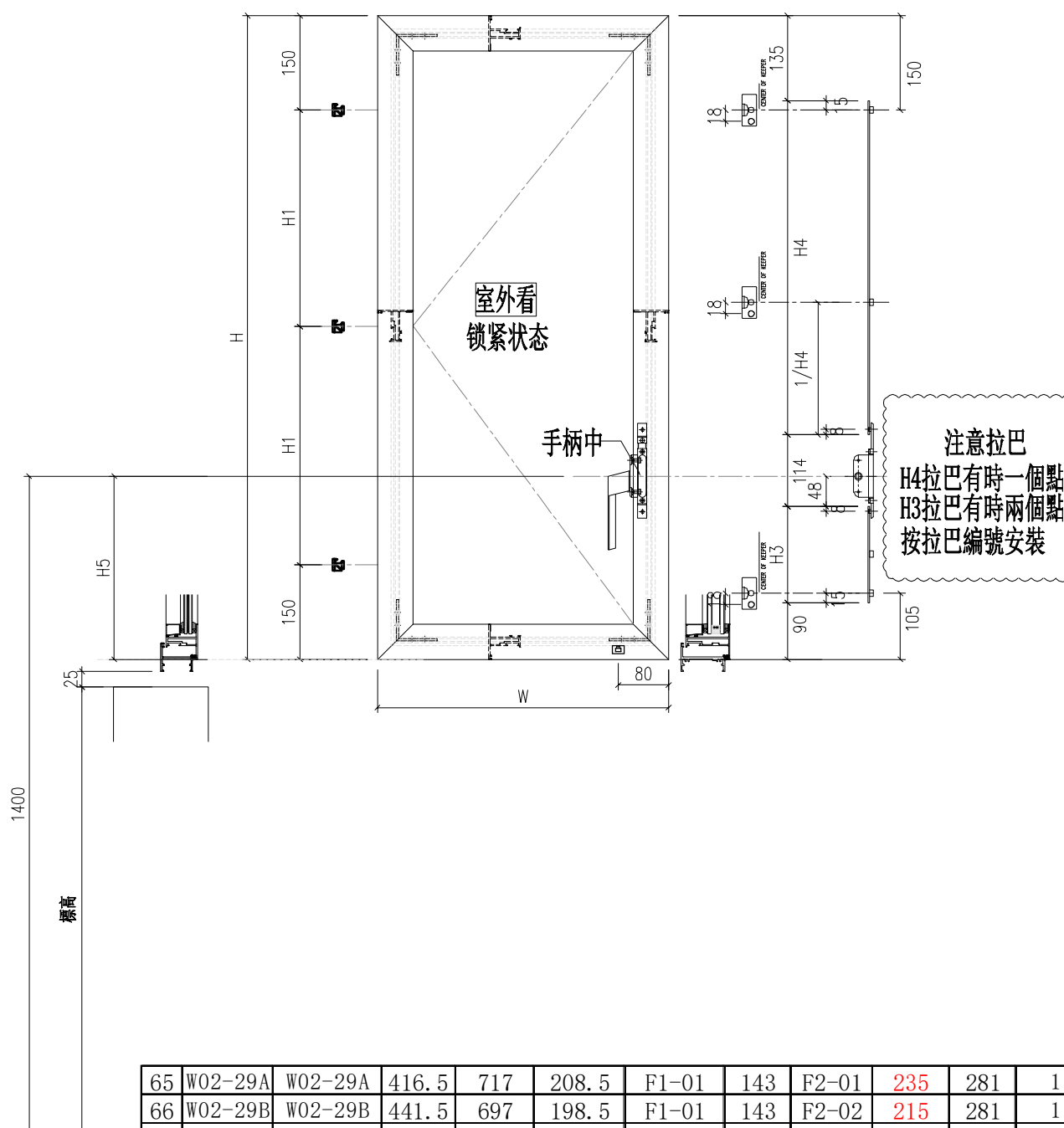

65	W02-29A	W02-29A	416.5	717	208.5	F1-01	143	F2-01	235	281	1
66	W02-29B	W02-29B	441.5	697	198.5	F1-01	143	F2-02	215	281	1
67	W02-29C	W02-29C	441.5	667	183.5	F1-01	143	F2-03	185	281	1
68	W01-44A	W01-44A	612	792	246	F1-02	118	F2-04	335	256	1
69	W01-44B	W01-44B	662	962	331	F1-03	388	F2-01	235	526	1
70	W01-44C	W01-44C	612	952	326	F1-04	288	F2-05	325	426	1
71	W01-44D	W01-44D	662	912	306	F1-05	238	F2-04	335	376	2
72	W01A	W01A	662	1052	376	F1-06	358	F2-06	355	496	1

工程號	J-860	地盤	啟德站	附 件
名稱	多点锁放样图		採用	
材料	UCT546635SC-3		地盤	
產品			工廠	

 美特鋁質 有限公司 MIDI Aluminium Fabricator Ltd.				類別		物料號	
修改	-	-		制圖	LRA	2023.9.27	圖號 X86385-PA
日期	-	-		復核	-	-	數量 -
				批准			位置

序號	料號	H	H1	數量	用於窗號
1	X86385-PA-1	830	246	1	W01-44A
2	X86385-PA-2	1000	331	1	W01-44B
3	X86385-PA-3	990	326	1	W01-44C
4	X86385-PA-4	950	306	2	W01-44D
5	X86385-PA-5	1090	376	1	W01A
6	X86385-PA-6	755	208.5	1	W02-29A
7	X86385-PA-7	735	198.5	1	W02-29B
8	X86385-PA-8	705	183.5	1	W02-29C

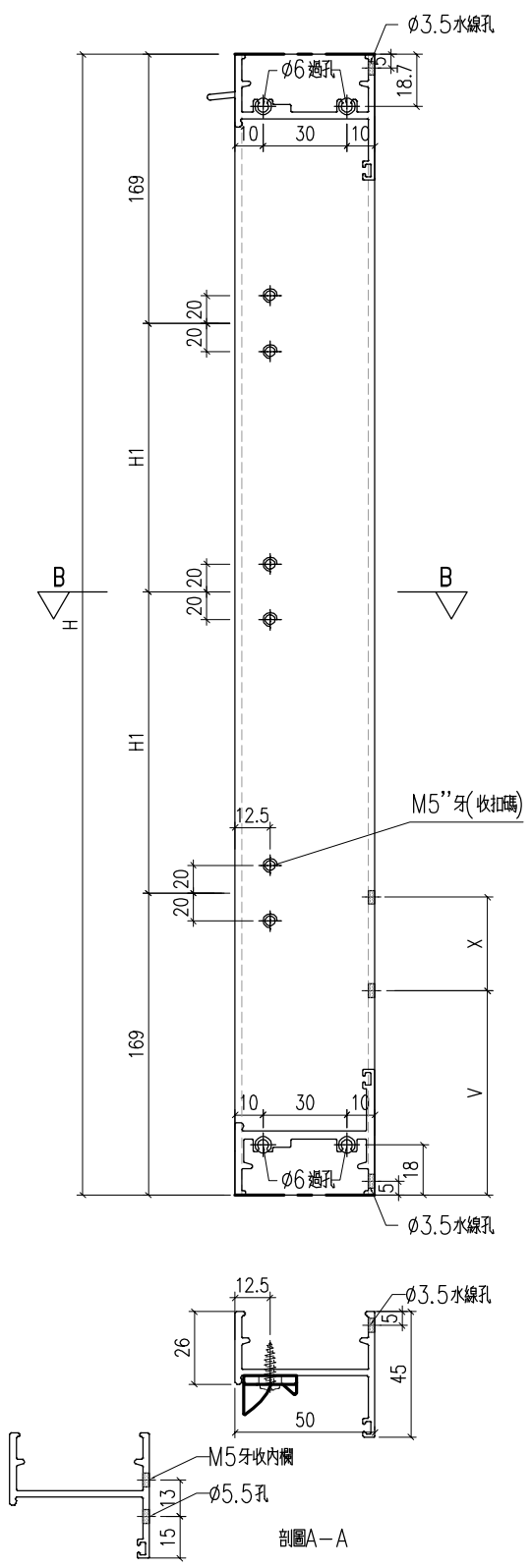

工程號	J-860	地盤	馬灣	附件
名稱	生邊企加工圖		採用	
材料	X86385		地盤	
顏色	-		工廠	

 美特鋁質 有限公司 MIDI Aluminium Fabricator Ltd.				類別		物料號	
修改	-	-		制圖	LRA	2023.9.27	圖號 X86385-PB
日期	-	-		復核	-	-	數量 -
				批准			位置

序號	料號	H	H1	數量	用於窗號
1	X86385-PB-1	830	156	1	W01-44A
2	X86385-PB-2	1000	106	1	W01-44B
3	X86385-PB-3	990	151	1	W01-44C
4	X86385-PB-4	950	156	2	W01-44D
5	X86385-PB-5	1090	166	1	W01A

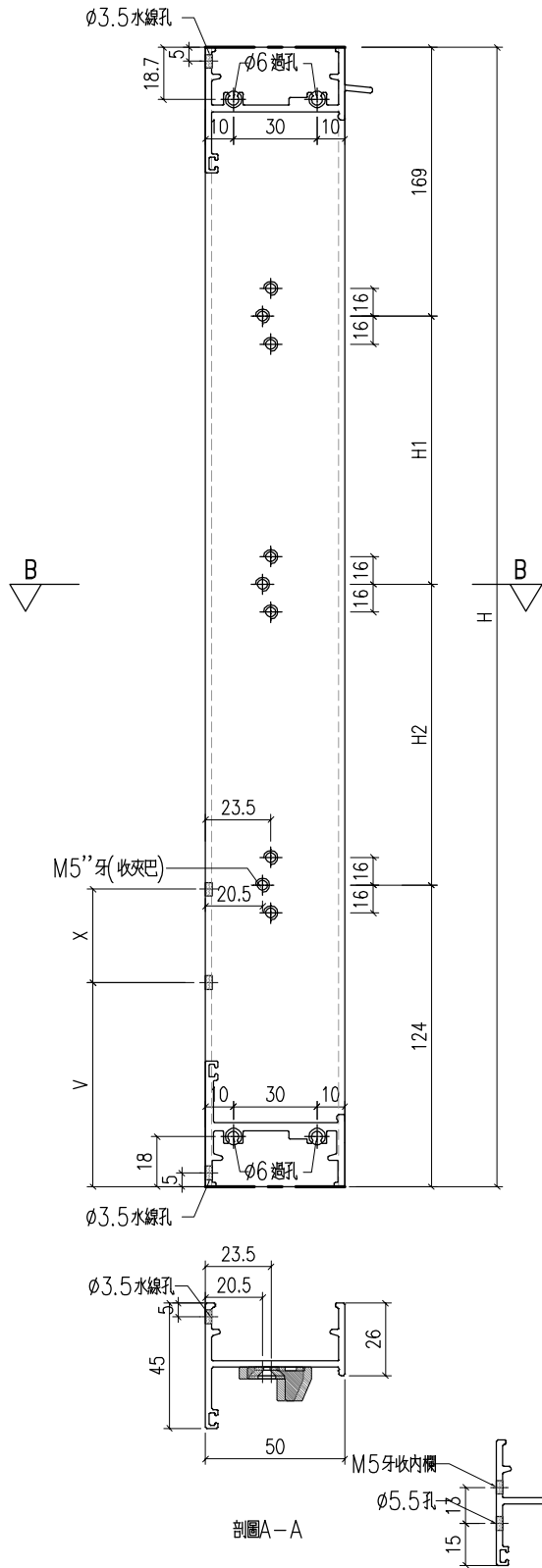

工程號	J-860	地盤	馬灣	附件
名稱	生邊企加工圖		採用	
材料	X86385		地盤	
顏色	-		工廠	

 美特鋁質 有限公司 MIDI Aluminium Fabricator Ltd.				類別		物料號	
修改	-	-		制圖	LRA	2023.9.27	圖號 X86385-PC
日期	-	-		復核	-	-	數量 -
				批准			位置

序號	料號	H	H1	數量	用於窗號
1	X86385-PC-1	950	116	1	W01a-42A
2	X86385-PC-2	950	156	1	W01a-42B
3	X86385-PC-3	950	116	1	W01a-42C

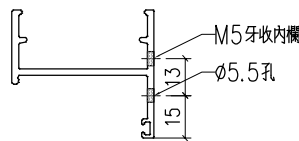
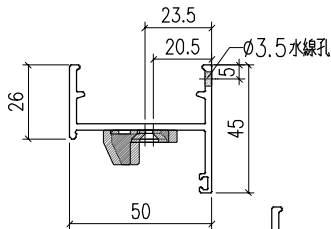
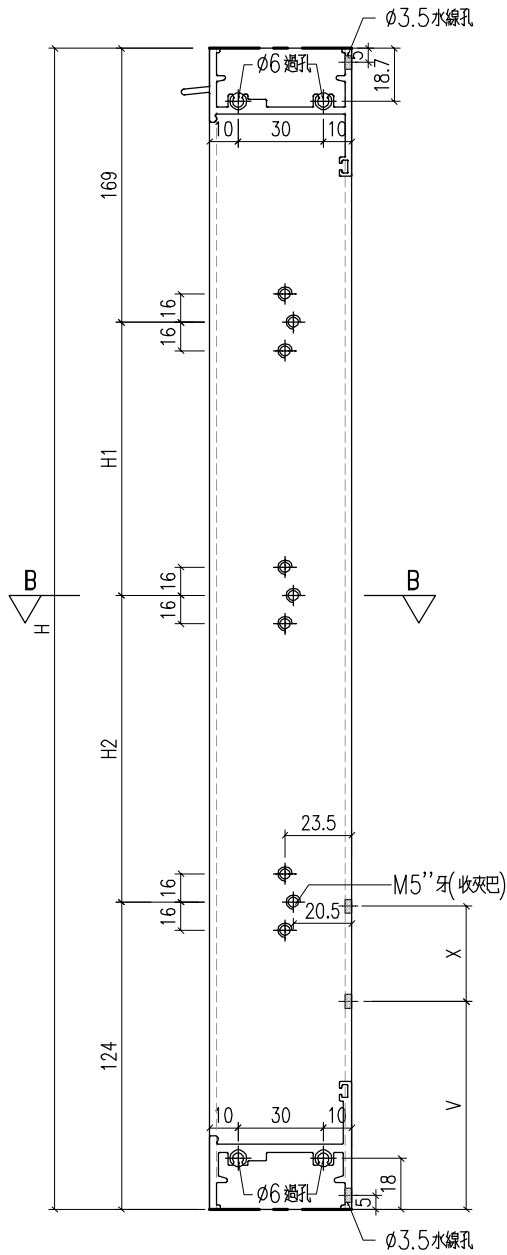

工程號	J-860	地盤	馬灣	附 件
名稱	生邊企加工圖		採用	
材料	X86385		地盤	
顏色	-		工廠	

 美特鋁質 有限公司 MIDI Aluminium Fabricator Ltd.				類別		物料號	
修改	-	-		制圖	LRA	2023.9.27	圖號 X86385-PD
日期	-	-		復核	-	-	數量 -
				批准			位置

序號	料號	H	H1	數量	用於窗號
1	X86385-PD-1	950	306	1	W01a-42A
2	X86385-PD-2	950	306	1	W01a-42B
3	X86385-PD-3	950	306	1	W01a-42C
4	X86385-PD-4	755	208.5	1	W02-29A
5	X86385-PD-5	735	198.5	1	W02-29B
6	X86385-PD-6	705	183.5	1	W02-29C

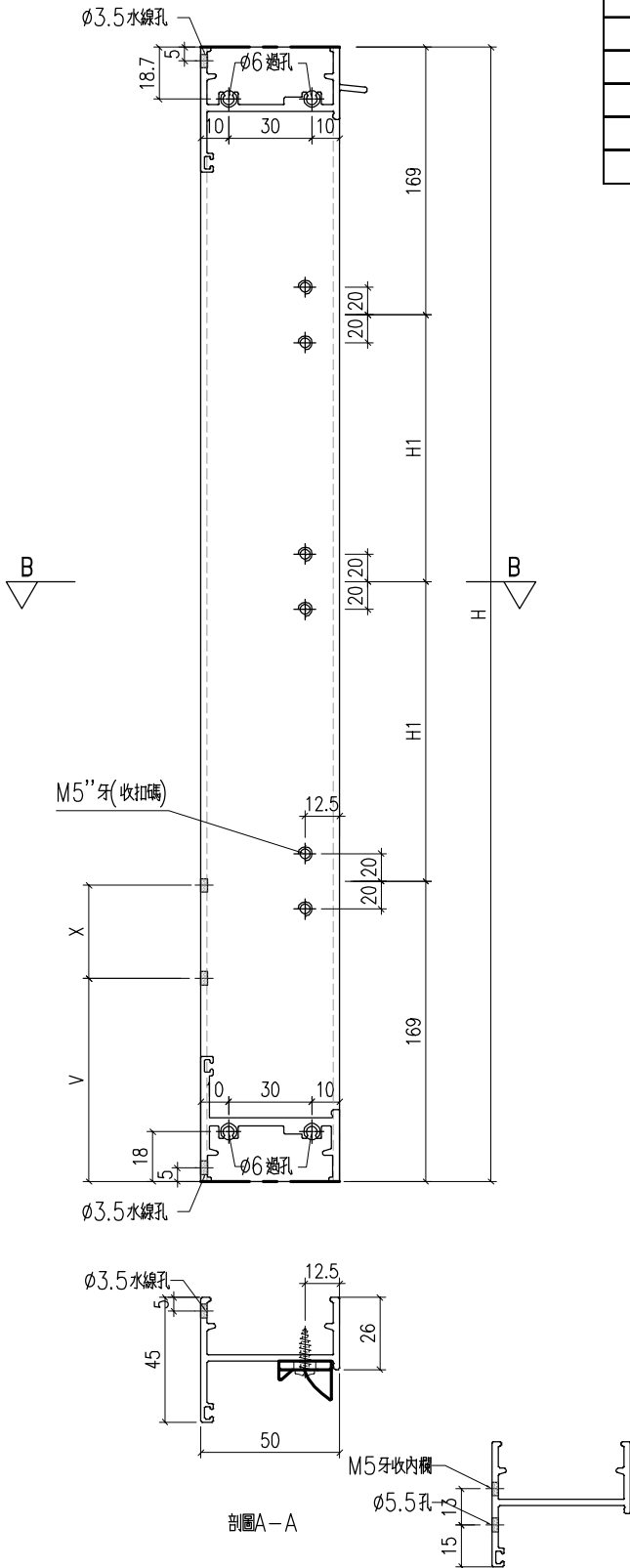

工程號	J-860	地盤	馬灣	附件
名稱	生邊企加工圖		採用	
材料	X86385		地盤	
顏色	-		工廠	

 美特鋁質 有限公司 MIDI Aluminium Fabricator Ltd.				類別		物料號	
修改	-	-		制圖	LRA	2023.9.27	圖號 X86385-PE
日期	-	-		復核	-	-	數量 -
				批准			位置

序號	料號	H	N	M	數量	用於窗號
1	X86385-PE-1	1230	3	300	1	W10-7A
2	X86385-PE-2	830	2	300	1	W10-7B
3	X86385-PE-3	850	2	300	1	W10-7C

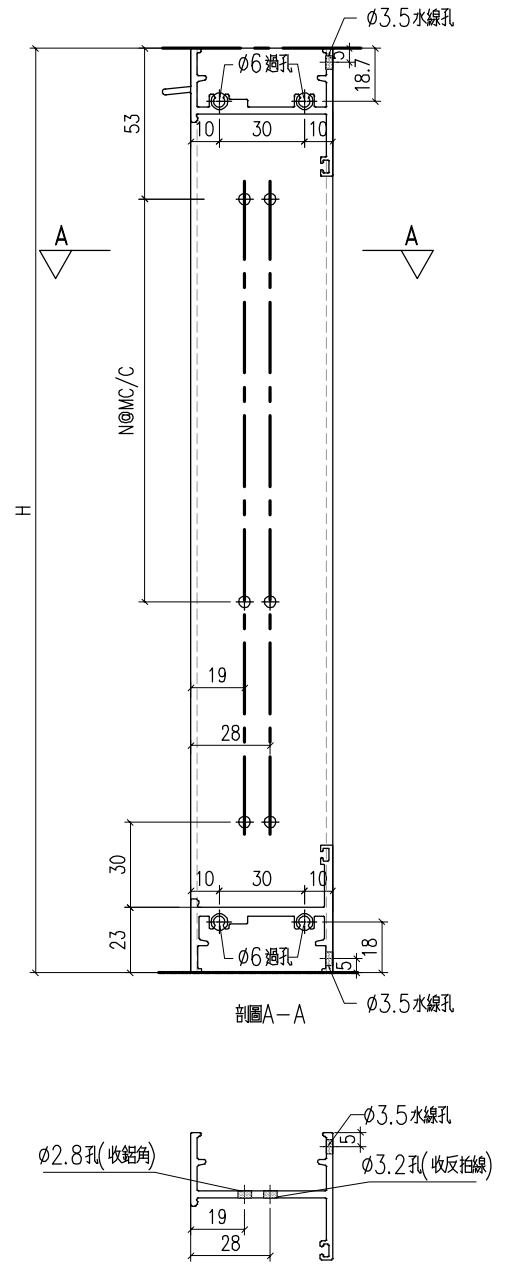

工程號	J-860	地盤	馬灣	附件
名稱	生邊企加工圖		採用	
材料	X86385		地盤	
顏色	-		工廠	

 美特鋁質 有限公司 MIDI Aluminium Fabricator Ltd.				類別		物料號	
修改	-	-		制圖	LRA	2023.9.27	圖號 X86385-PF
日期	-	-		復核	-	-	數量 -
				批准			位置

序號	料號	H	N	M	數量	用於窗號
1	X86385-PF-1	1230	3	300	1	W10-7A
2	X86385-PF-2	830	2	300	1	W10-7B
3	X86385-PF-3	850	2	300	1	W10-7C

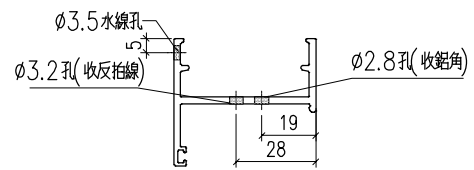
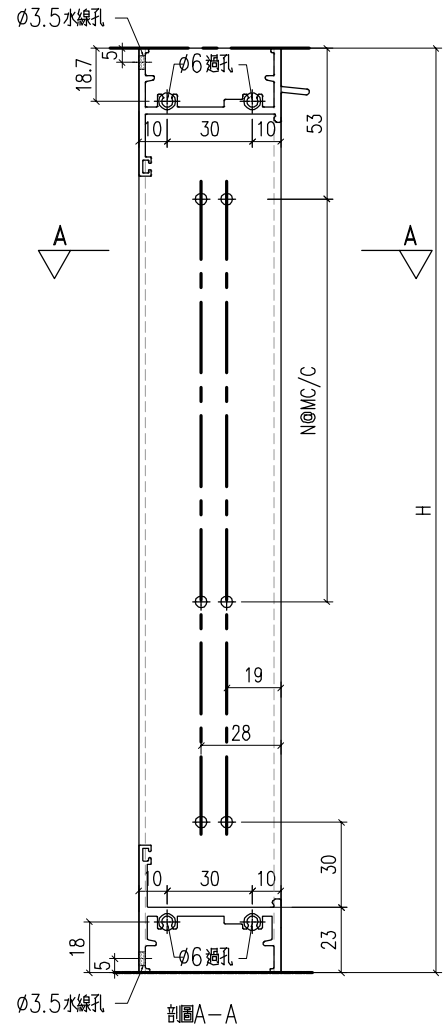

工程號	J-860	地盤	馬灣	附件
名稱	生邊企加工圖		採用	
材料	X86385		地盤	
顏色	-		工廠	



美特鋁質有限公司
MIDI Aluminium Fabricator Ltd.

類別		物料號		
制圖	LRA	2023.5.6	圖號	X86199-PA
修改	-	-	數量	-
日期	-	-	位置	
復核	-	-		
批准				

序號	料號	H	H1				數量	用於窗號
1	X86199-PA-1	792	246				1	W01-44A
2	X86199-PA-2	962	331				1	W01-44B
3	X86199-PA-3	952	326				1	W01-44C
4	X86199-PA-4	912	306				2	W01-44D
5	X86199-PA-5	1052	376				1	W01A
6	X86199-PA-6	717	208.5				1	W02-29A
7	X86199-PA-7	697	198.5				1	W02-29B
8	X86199-PA-8	667	183.5				1	W02-29C

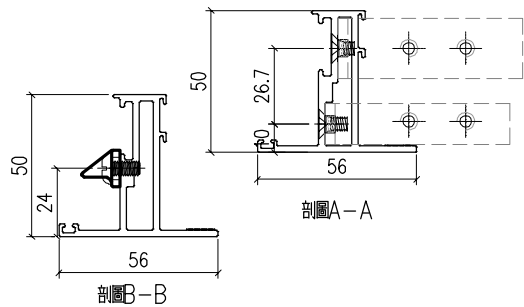
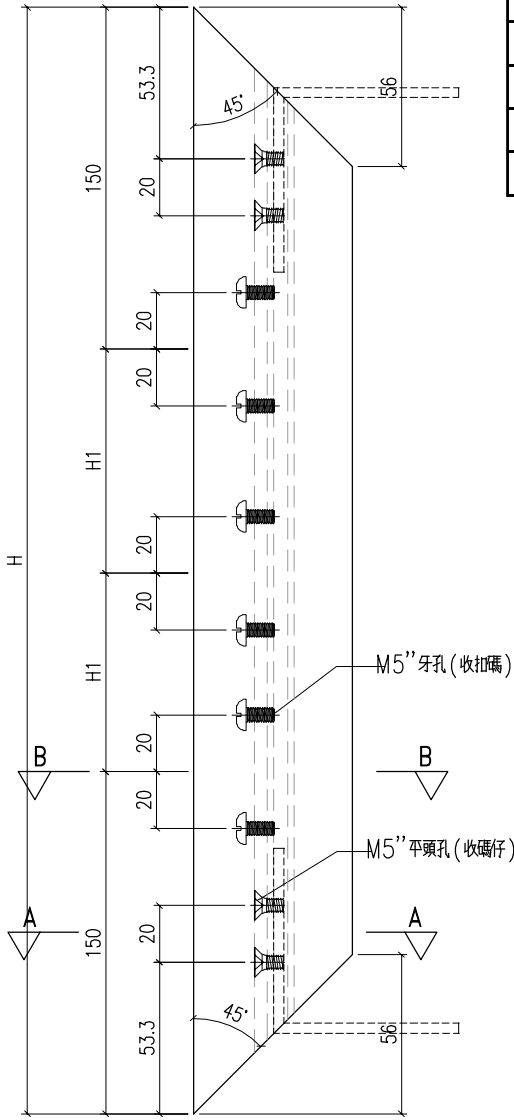

工程號	J-860	地盤	馬灣	附 件
名稱	50窗玉料		採用	
材料	X86199		地盤	
顏色	-		工廠	

 美特鋁質 有限公司 MIDI Aluminium Fabricator Ltd.				類別		物料號	
修改	-	-		制圖	LRA	2023.9.27	圖號 X86199-PB
日期	-	-		復核	-	-	數量 -
				批准			位置

序號	料號	H	H5			數量	用於窗號
1	X86199-PB-1	792	256			1	W01-44A
2	X86199-PB-2	962	526			1	W01-44B
3	X86199-PB-3	952	426			1	W01-44C
4	X86199-PB-4	912	376			2	W01-44D
5	X86199-PB-5	1052	496			1	W01A
6	X86199-PB-6	717	281			1	W02-29A
7	X86199-PB-7	697	281			1	W02-29B
8	X86199-PB-8	667	281			1	W02-29C

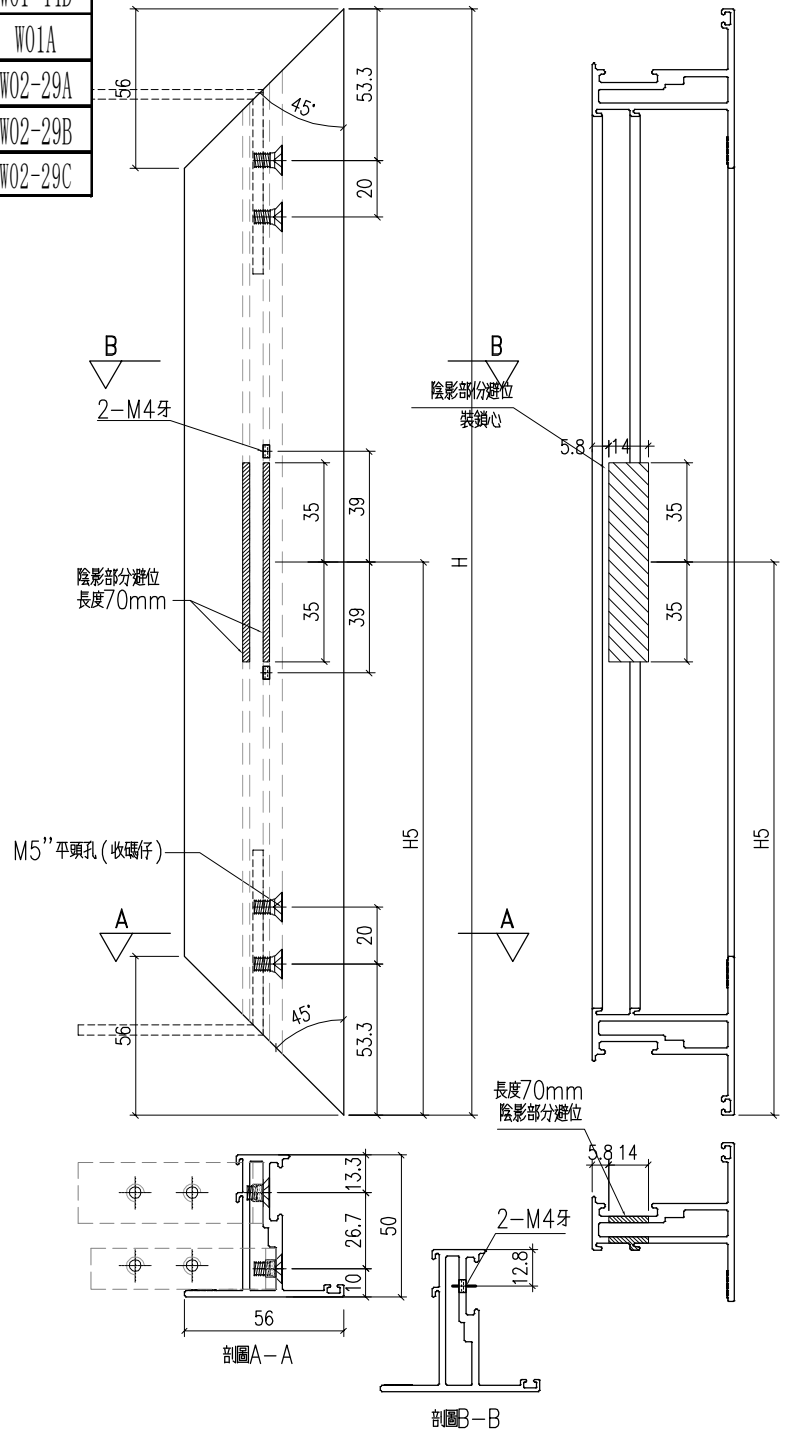

工程號	J-860	地盤	馬灣	附 件
名稱	50窗玉料		採用	
材料	X86199		地盤	
顏色	-		工廠	

 美特鋁質 有限公司 MIDI Aluminium Fabricator Ltd.				類別		物料號	
修改	-	-		制圖	LRA	2023.9.27	圖號 X86199-PC
日期	-	-		復核	-	-	數量 -
				批准			位置

序號	料號	W	A	B	C	D	數量	用於窗號
1	X86199-PC-1	612	42	87	40	76	1	W01-44A
2	X86199-PC-2	662	42	87	40	76	1	W01-44B
3	X86199-PC-3	612	42	87	40	76	1	W01-44C
4	X86199-PC-4	662	42	87	40	76	2	W01-44D
5	X86199-PC-5	662	42	87	40	76	1	W01A
6	X86199-PC-6	416.5	42	47	40	76	1	W02-29A
7	X86199-PC-7	441.5	42	47	40	76	1	W02-29B
8	X86199-PC-8	441.5	42	47	40	76	1	W02-29C

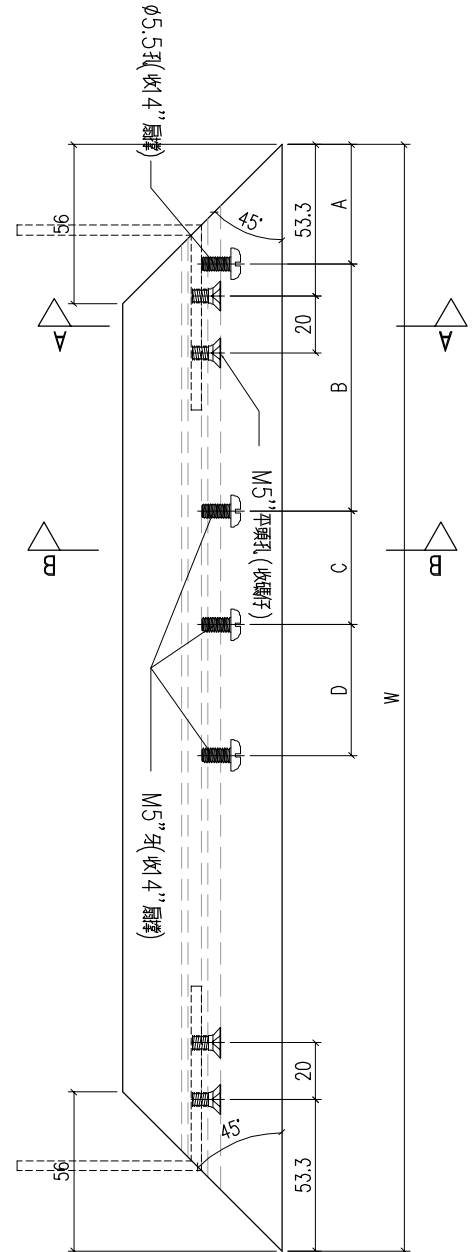
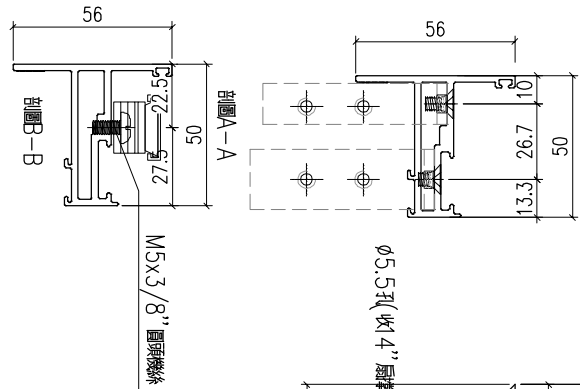

工程號	J-860	地盤	馬灣	附件
名稱	50窗玉料		採用	
材料	X86199		地盤	
顏色	-		工廠	

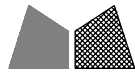

美特鋁質 有限公司
MIDI Aluminium Fabricator Ltd.

類別		物料號	
制圖	LRA	2023.9.27	圖號 X86199-PD
修改	-	-	數量 -
日期	-	-	位置
復核	-	-	
批准			

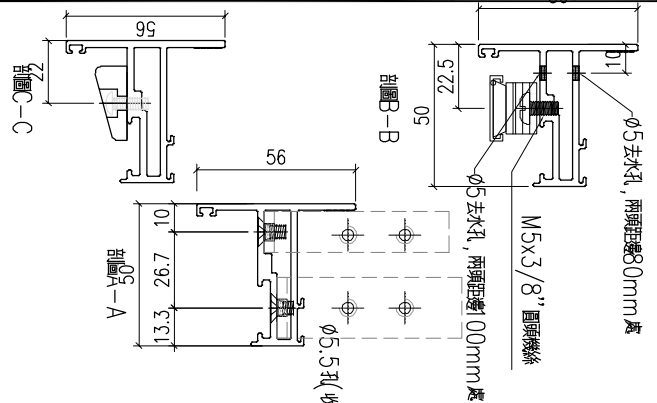

序號	料號	W	A	B	C	D	K	數量	用於窗號
1	X86199-PD-1	612	42	87	40	76	80	1	W01-44A
2	X86199-PD-2	662	42	87	40	76	80	1	W01-44B
3	X86199-PD-3	612	42	87	40	76	80	1	W01-44C
4	X86199-PD-4	662	42	87	40	76	80	2	W01-44D
5	X86199-PD-5	662	42	87	40	76	80	1	W01A
6	X86199-PD-6	416.5	42	47	40	76	80	1	W02-29A
7	X86199-PD-7	441.5	42	47	40	76	80	1	W02-29B
8	X86199-PD-8	441.5	42	47	40	76	80	1	W02-29C

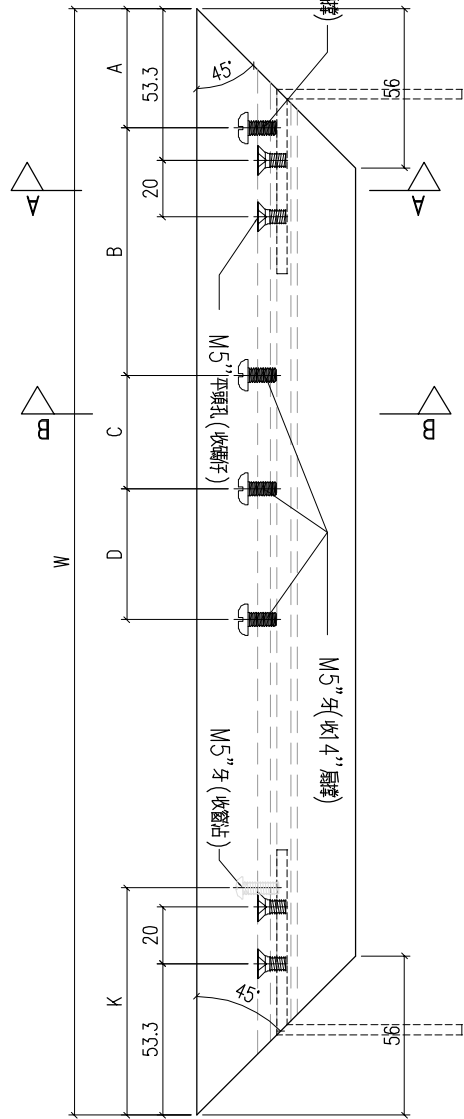

工程號	J-860	地盤	馬灣	附件
名稱	50窗玉料		採用	
材料	X86199		地盤	
顏色	-		工廠	



美特鋁質 有限公司
MIDI Aluminium Fabricator Ltd.

類別		物料料號		
制圖	LRA	2023.9.27	圖號	X86199-PE
修改	-	-	數量	-
日期	-	-	位置	
復核	-	-		
批准				

序號	料號	H	H5				數量	用於窗號
1	X86199-PE-1	912	456				1	W01a-42A
2	X86199-PE-2	912	376				1	W01a-42B
3	X86199-PE-3	912	456				1	W01a-42C
4	X86199-PE-4	717	281				1	W02-29A
5	X86199-PE-5	697	281				1	W02-29B
6	X86199-PE-6	667	281				1	W02-29C

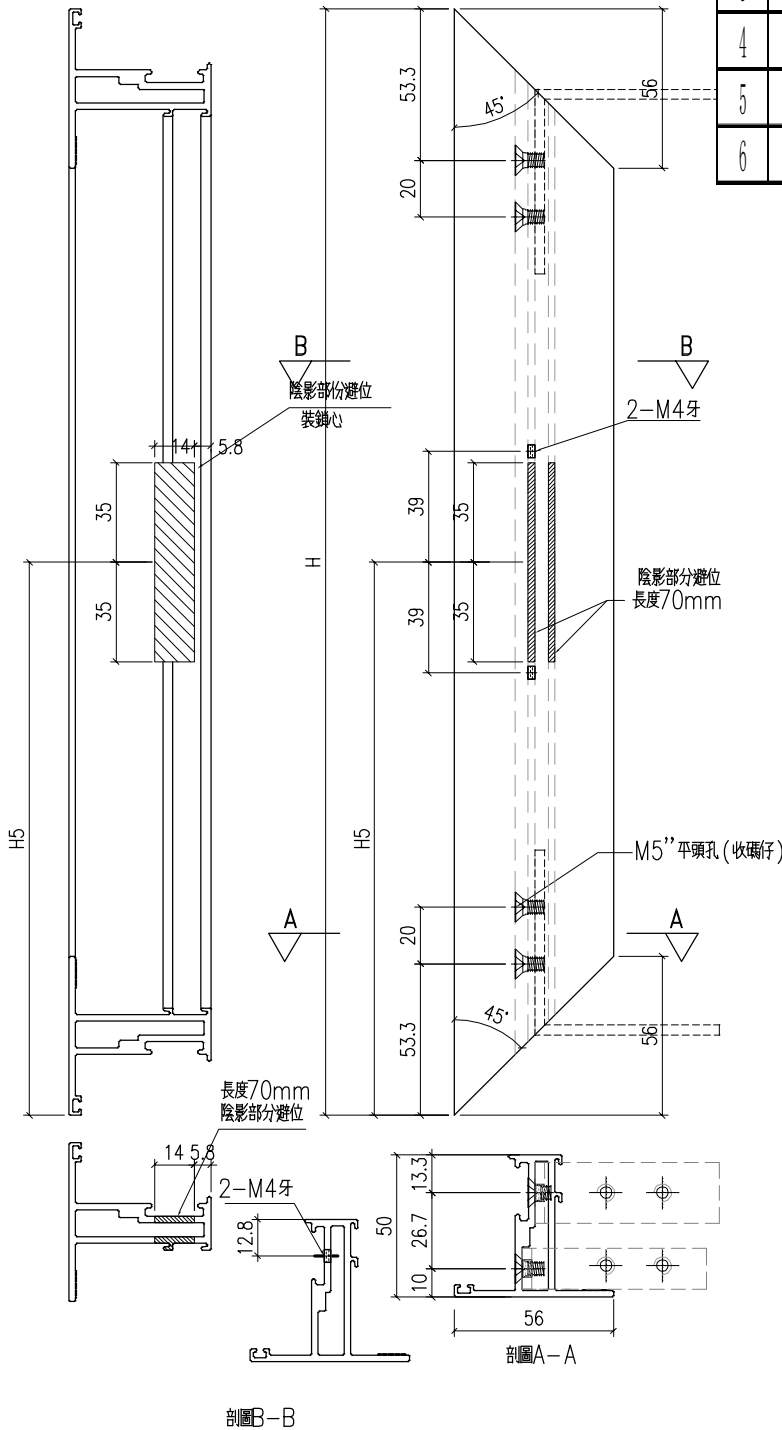

工程號	J-860	地盤	馬灣	附 件
名稱	50窗玉料		採用	
材料	X86199		地盤	
顏色	-		工廠	

 美特鋁質 有限公司 MIDI Aluminium Fabricator Ltd.				類別		物料號	
修改	-	-		制圖	LRA	2023.5.6	圖號 X86199-PF
日期	-	-		復核	-	-	數量 -
				批准			位置

序號	料號	H	H1				數量	用於窗號
1	X86199-PF-1	912	306				1	W01a-42A
2	X86199-PF-2	912	306				1	W01a-42B
3	X86199-PF-3	912	306				1	W01a-42C
4	X86199-PF-4	717	208.5				1	W02-29A
5	X86199-PF-5	697	198.5				1	W02-29B
6	X86199-PF-6	667	183.5				1	W02-29C

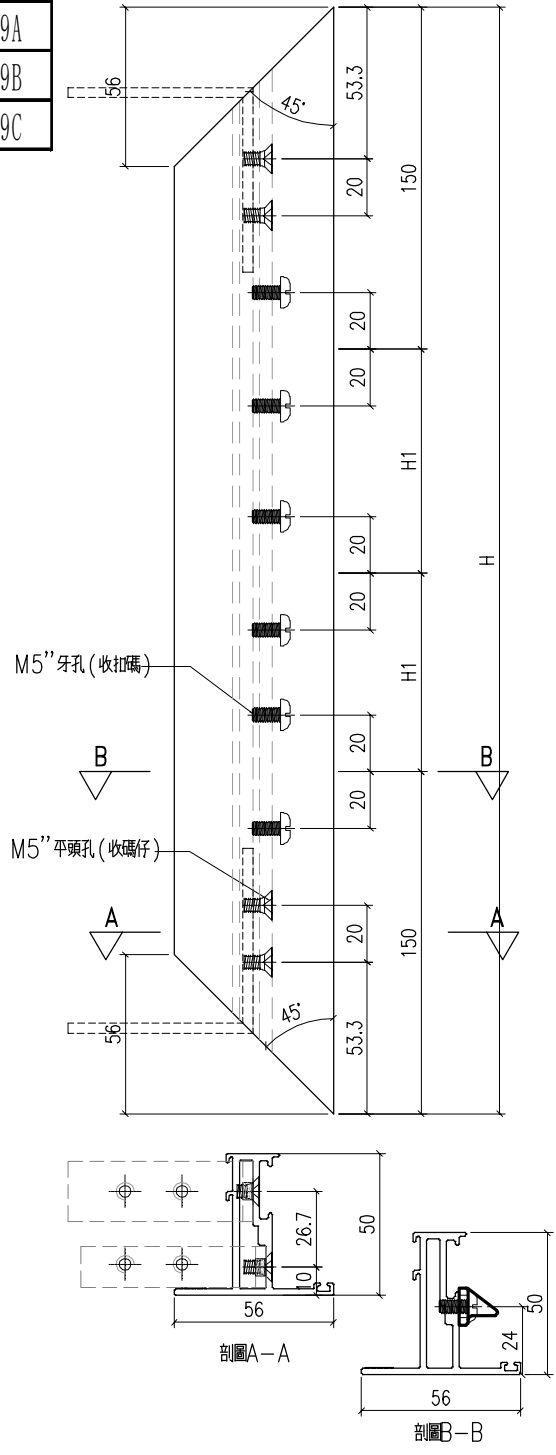

工程號	J-860	地盤	馬灣	附 件
名稱	50窗玉料		採用	
材料	X86199		地盤	
顏色	-		工廠	

 美特鋁質 有限公司 MIDI Aluminium Fabricator Ltd.				類別		物料號	
修改	-	-		制圖	LRA	2023.9.27	圖號 X86199-PG
日期	-	-		復核	-	-	數量 -
				批准			位置

序號	料號	W	A	B	C	D	數量	用於窗號
1	X86199-PG-1	532	42	87	40	76	1	W01a-42A
2	X86199-PG-2	662	42	87	40	76	1	W01a-42B
3	X86199-PG-3	612	42	87	40	76	1	W01a-42C
4	X86199-PG-4	416.5	42	47	40	76	1	W02-29A
5	X86199-PG-5	441.5	42	47	40	76	1	W02-29B
6	X86199-PG-6	441.5	42	47	40	76	1	W02-29C

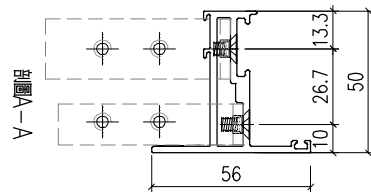
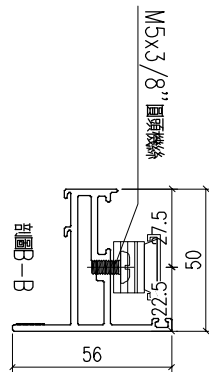
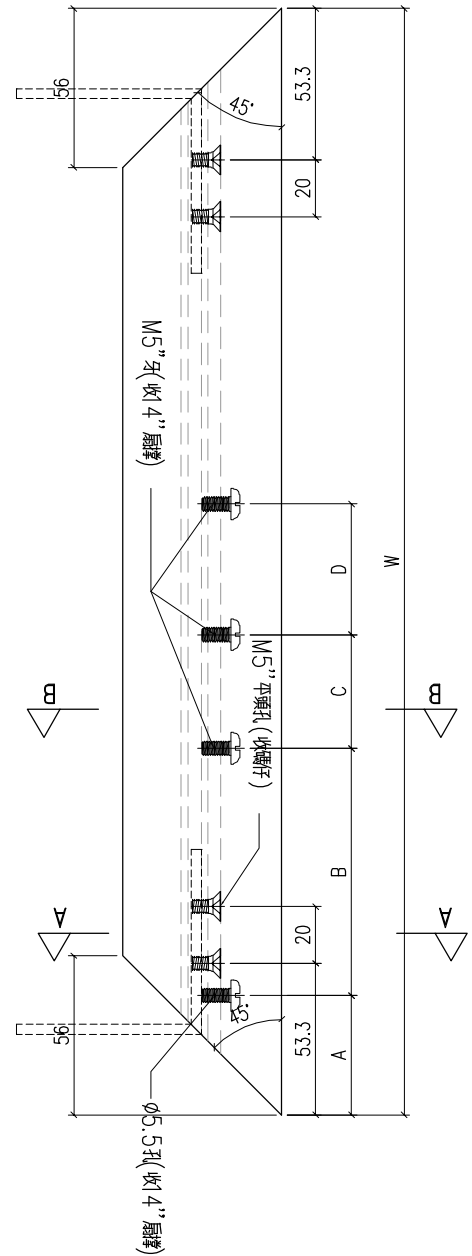

工程號	J-860	地盤	馬灣	附 件
名稱	50窗玉料		採用	
材料	X86199		地盤	
顏色	-		工廠	

 美特鋁質 有限公司 MIDI Aluminium Fabricator Ltd.				類別		物料號	
修改	-	-		制圖	LRA	2023.9.27	圖號 X86199-PH
日期	-	-		復核	-	-	數量 -
				批准			位置

序號	料號	W	A	B	C	D	K	數量	用於窗號
1	X86199-PH-1	532	42	87	40	76	80	1	W01a-42A
2	X86199-PH-2	662	42	87	40	76	80	1	W01a-42B
3	X86199-PH-3	612	42	87	40	76	80	1	W01a-42C
4	X86199-PH-4	416.5	42	47	40	76	80	1	W02-29A
5	X86199-PH-5	441.5	42	47	40	76	80	1	W02-29B
6	X86199-PH-6	441.5	42	47	40	76	80	1	W02-29C

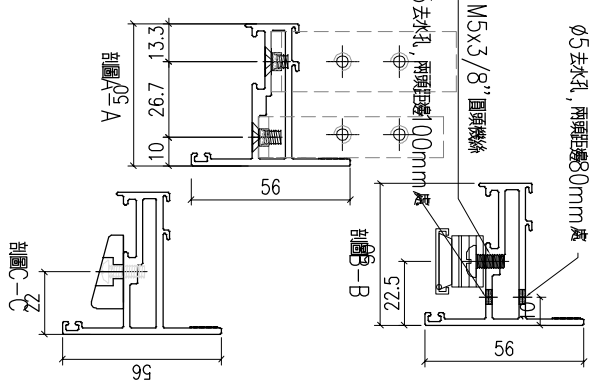
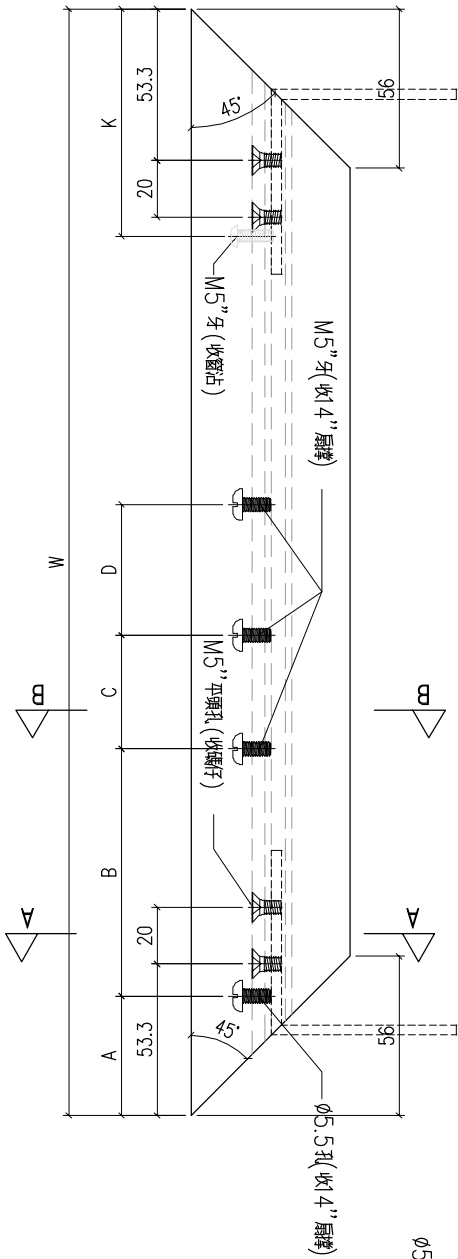

工程號	J-860	地盤	馬灣	採 用	附 件
名稱	50窗玉料				
材料	X86199		地盤		
顏色	-		工廠		



美特鋁質 有限公司
MIDI Aluminium Fabricator Ltd.

類別		物料號		
制圖	LRA	2023.9.27	圖號	X86207-PA
修改	-	-	數量	-
日期	-	-	位置	
復核	-	-		
批准				

序號	料號	H	H1	數量	用於窗號
1	X86207-PA-1	709	106	1	W02-29A
2	X86207-PA-2	689	96	1	W02-29B
3	X86207-PA-3	659	81	1	W02-29C

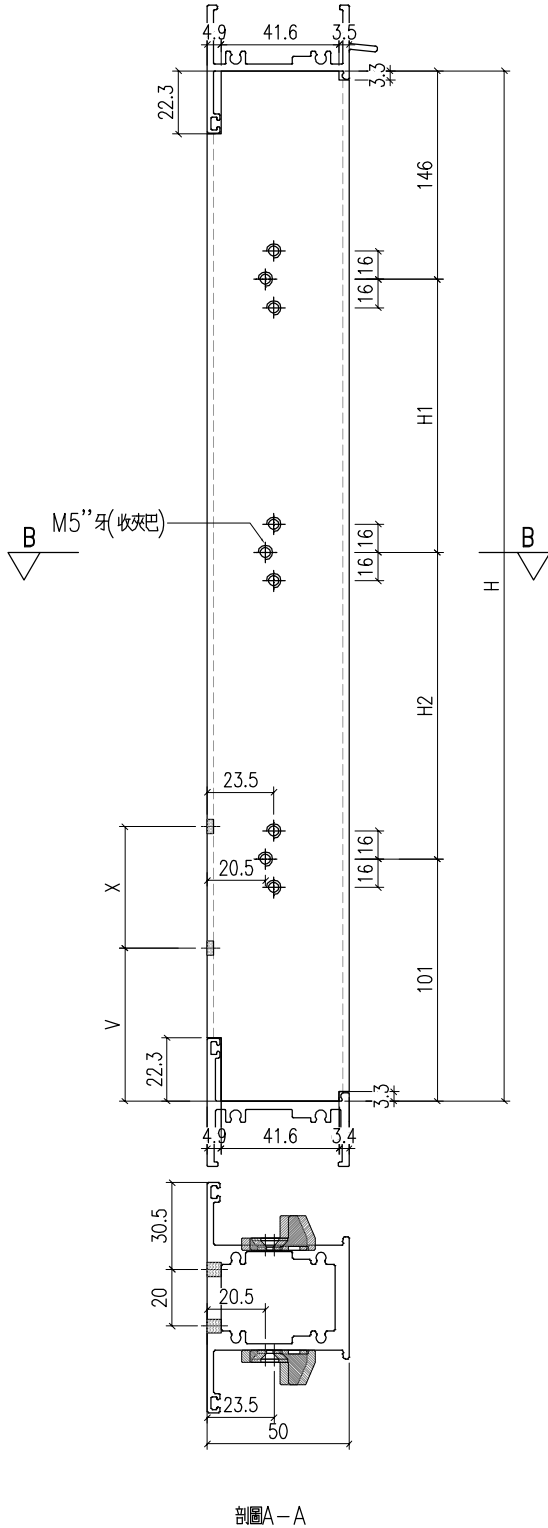

工程號	J-860	地盤	馬灣	附件
名稱	左生右生	採用		
材料	X86207	地盤		
顏色	-	工廠		

 美特鋁質 有限公司 MIDI Aluminium Fabricator Ltd.				類別		物料號	
修改	-	-		制圖	LRA	2023.9.27	圖號 X86386-PA
日期	-	-		復核	-	-	數量 -
				批准			位置

序號	料號	L	L1	A	B	C	D	E	數量	用於窗號
1	X86386-PA-1	614	33	127	133	26	43	44	1	W01-44A
2	X86386-PA-2	664	33	127	133	26	43	44	1	W01-44B
3	X86386-PA-3	614	33	127	133	26	43	44	1	W01-44C
4	X86386-PA-4	664	33	127	133	26	43	44	2	W01-44D
5	X86386-PA-5	664	33	127	133	26	43	44	1	W01A

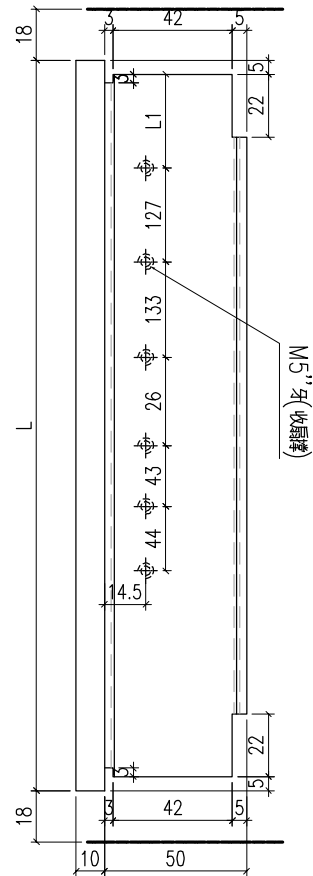
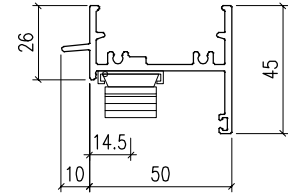

工程號	J-860	地盤	馬灣	附件
名稱	生頂橫加工圖		採用	
材料	X86386		地盤	
顏色	-		工廠	

 美特鋁質 有限公司 MIDI Aluminium Fabricator Ltd.				類別		物料號			
				制圖	LRA	2023.9.27	圖號	X86386-PB	
修改	-	-		復核	-	-	數量	-	
日期	-	-		批准			位置		

序號	料號	L	L1	A	B	C	D	E	數量	用於窗號
1	X86386-PB-1	534	33	127	133	26	43	44	1	W01a-42A
2	X86386-PB-2	664	33	127	133	26	43	44	1	W01a-42B
3	X86386-PB-3	614	33	127	133	26	43	44	1	W01a-42C

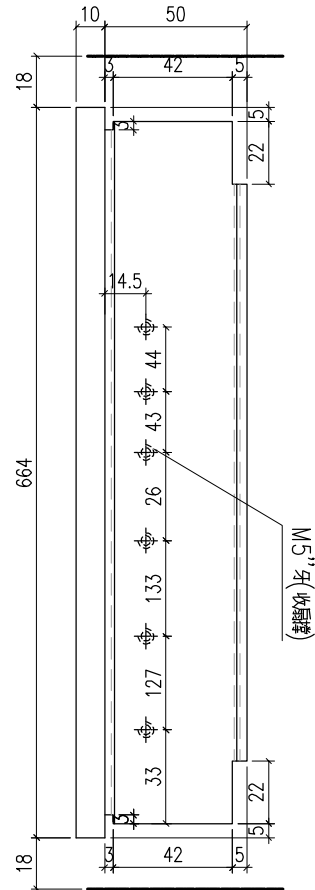
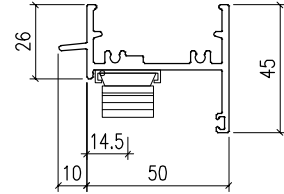

工程號	J-860	地盤	馬灣	附件
名稱	生頂橫加工圖		採用	
材料	X86386		地盤	
顏色	-		工廠	

 美特鋁質 有限公司 MIDI Aluminium Fabricator Ltd.				類別		物料號	
修改	-	-		制圖	LRA	2023.9.27	圖號 X86386-PC
日期	-	-		復核	-	-	數量 -
				批准			位置

序號	料號	L	L1	L2	A	B	C	數量	用於窗號
1	X86386-PC-1	864	432	33	210	21	44	1	W02-29A
2	X86386-PC-2	914	457	33	210	21	44	1	W02-29B
3	X86386-PC-3	914	457	33	210	21	44	1	W02-29C

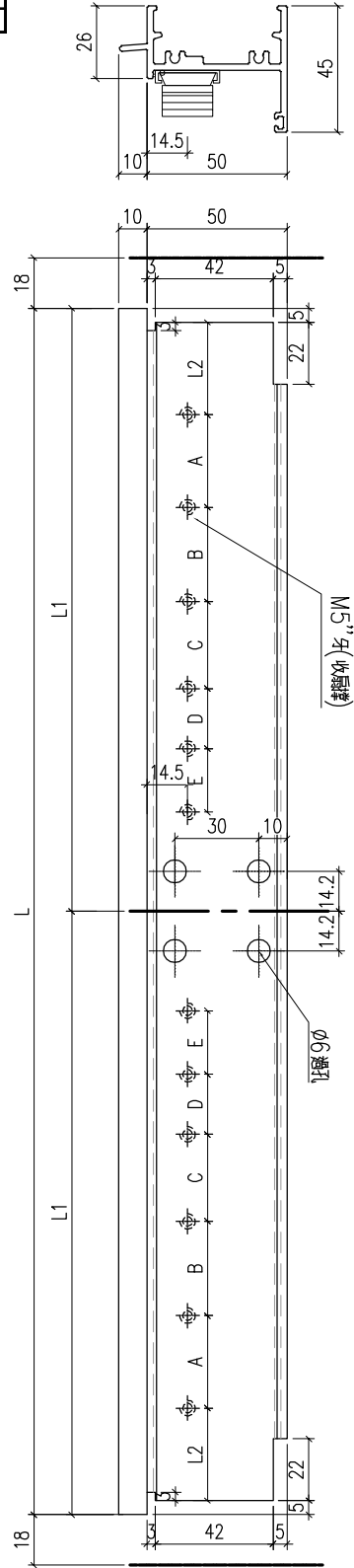

工程號	J-860	地盤	馬灣	附件
名稱	生頂橫加工圖		採用	
材料	X86386		地盤	
顏色	-		工廠	

 美特鋁質 有限公司 MIDI Aluminium Fabricator Ltd.				類別		物料號	
修改	-	-		制圖	LRA	2023.9.27	圖號 X86386-PD
日期	-	-		復核	-	-	數量 -
				批准			位置

序號	料號	L	N	M	B	C	D	E	數量	用於窗號
1	X86386-PD-1	864	2	300					1	W10-7A
2	X86386-PD-2	714	1	300					1	W10-7B
3	X86386-PD-3	634	1	300					1	W10-7C

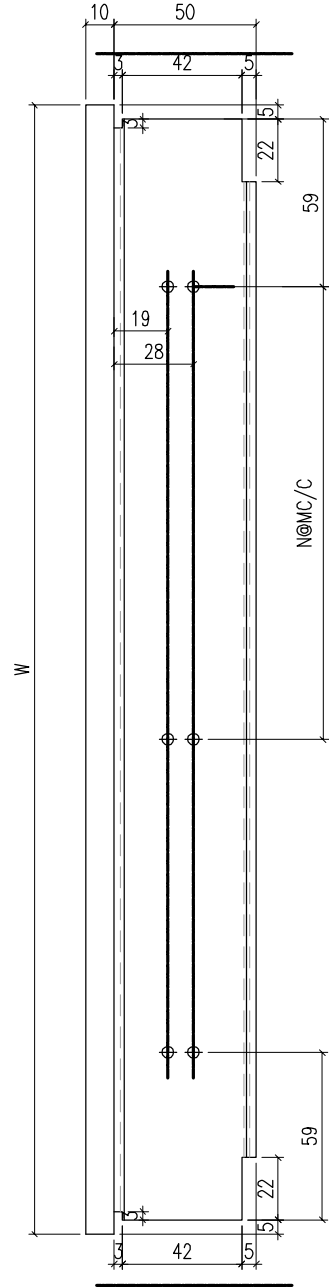
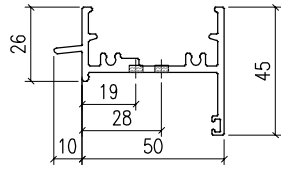

工程號	J-860	地盤	馬灣	附件
名稱	生頂橫加工圖		採用	
材料	X86386		地盤	
顏色	-		工廠	

 美特鋁質 有限公司 MIDI Aluminium Fabricator Ltd.				類別		物料號	
修改	-	-		制圖	LRA	2023.9.27	圖號 X86202-P1
日期	-	-		復核	-	-	數量 -
				批准			位置

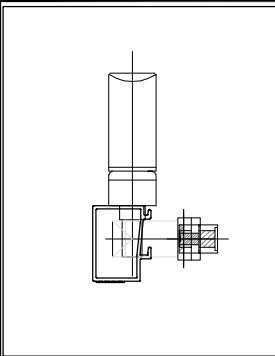

序號	料號	H	H5	數量	用於窗號
1	X86202-PA-1	716.2	218.1	1	W01-44A
2	X86202-PA-2	886.2	488.1	1	W01-44B
3	X86202-PA-3	876.2	388.1	1	W01-44C
4	X86202-PA-4	836.2	338.1	2	W01-44D
5	X86202-PA-5	976.2	458.1	1	W01A
6	X86202-PA-6	641.2	243.1	1	W02-29A
7	X86202-PA-7	621.2	243.1	1	W02-29B
8	X86202-PA-8	591.2	243.1	1	W02-29C

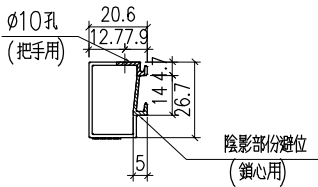
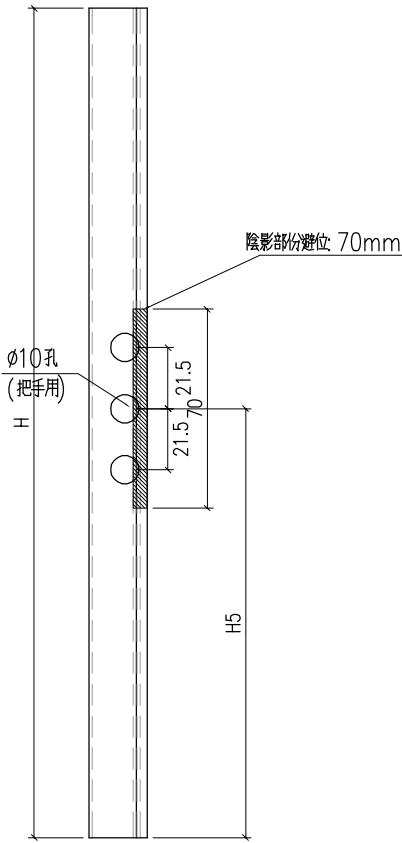

工程號	J-860	地盤	馬灣	附 件
名稱	50窗玻璃線		採用	
材料	X86202		地盤	
顏色	-		工廠	

 美特鋁質 有限公司 MIDI Aluminium Fabricator Ltd.				類別		物料號	
修改	-	-		制圖	LRA	2023.9.27	圖號 X86202-P2
日期	-	-		復核	-	-	數量 -
				批准			位置

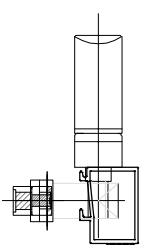

序號	料號	H	H5	數量	用於窗號
1	X86202-PB-1	836.2	418.1	1	W01a-42A
2	X86202-PB-2	836.2	338.1	1	W01a-42B
3	X86202-PB-3	836.2	418.1	1	W01a-42C
4	X86202-PB-4	641.2	243.1	1	W02-29A
5	X86202-PB-5	621.2	243.1	1	W02-29B
6	X86202-PB-6	591.2	243.1	1	W02-29C

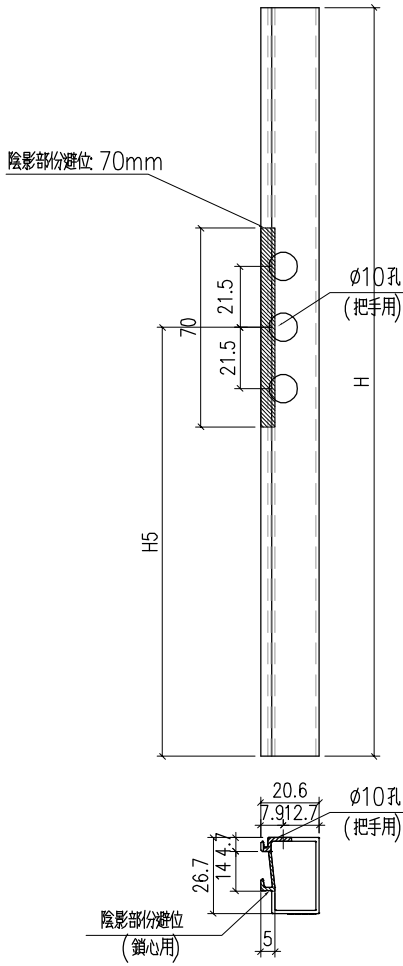

工程號	J-860	地盤	馬灣	附 件
名稱	50窗玻璃線		採用	
材料	X86202		地盤	
顏色	-		工廠	

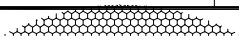

 美特鋁質有限公司 MIDI Aluminium Fabricator Ltd.				類別		物料號	
				制圖	LRA	2023.9.27	圖號 X86387-PA
修改	-	-		復核	-	-	數量 -
日期	-	-		批准			位置

序號	料號	L	L1	A	B	C	D	E	數量	用於窗號
1	X86387-PA-1	604	33	127	133	26	43	44	1	W01-44A
2	X86387-PA-2	654	33	127	133	26	43	44	1	W01-44B
3	X86387-PA-3	604	33	127	133	26	43	44	1	W01-44C
4	X86387-PA-4	654	33	127	133	26	43	44	2	W01-44D
5	X86387-PA-5	654	33	127	133	26	43	44	1	W01A

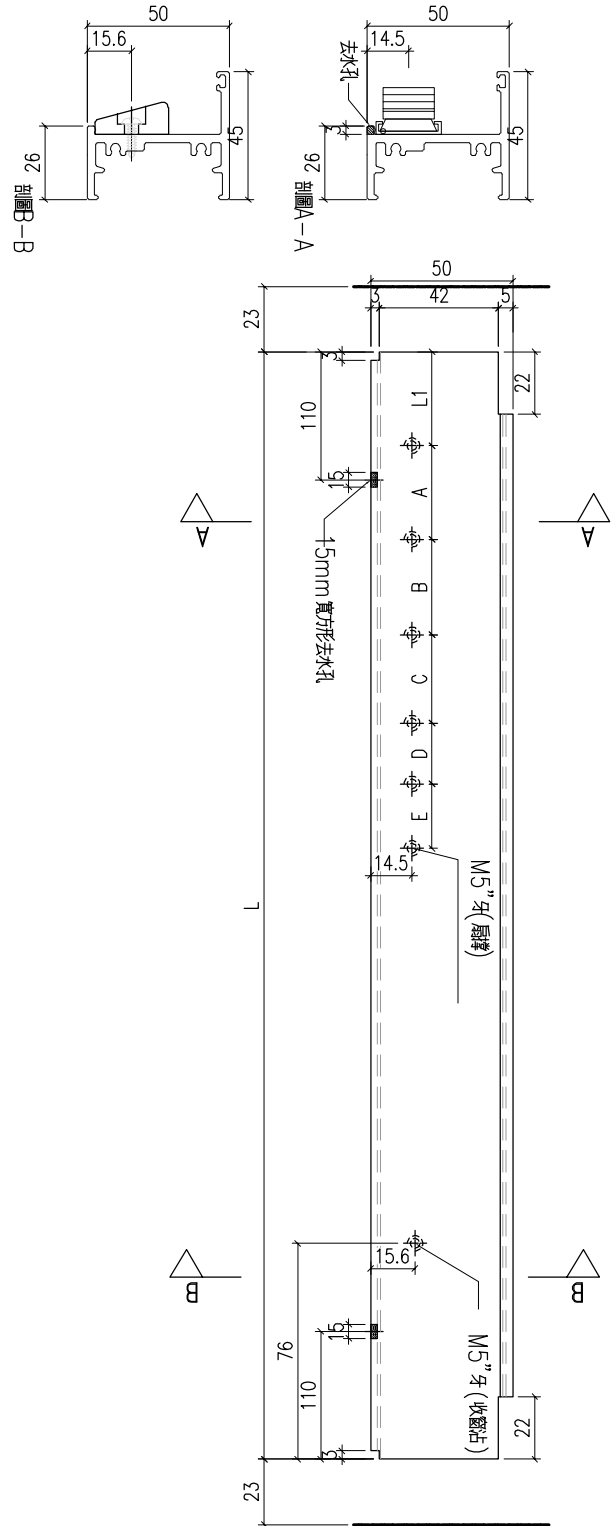

工程號	J-860	地盤	馬灣	附件
名稱	生底橫		採用	
材料	X86387		地盤	
顏色	-		工廠	

 美特鋁質 有限公司 MIDI Aluminium Fabricator Ltd.				類別		物料號	
修改	-	-		制圖	LRA	2023.9.27	圖號 X86387-PB
日期	-	-		復核	-	-	數量 -
				批准			位置

序號	料號	L	L1	A	B	C	D	E	數量	用於窗號
1	X86387-PB-1	524	33	127	133	26	43	44	1	W01a-42A
2	X86387-PB-2	654	33	127	133	26	43	44	1	W01a-42B
3	X86387-PB-3	604	33	127	133	26	43	44	1	W01a-42C

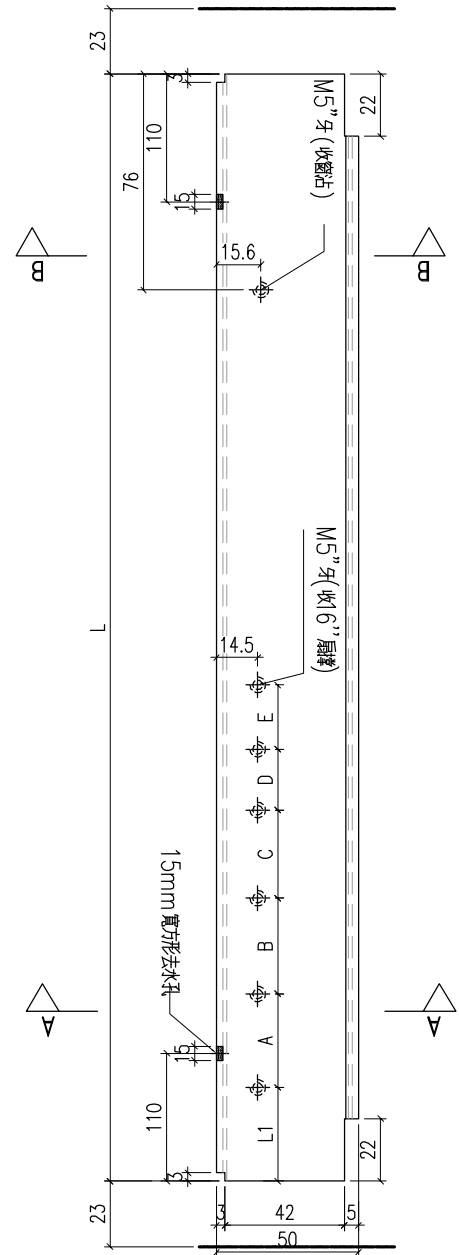
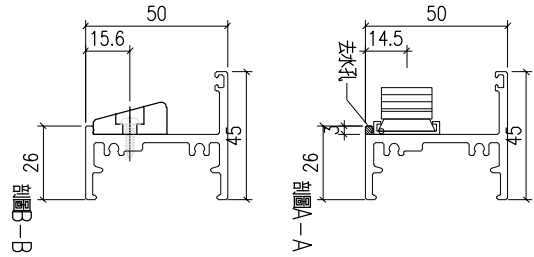

工程號	J-860	地盤	馬灣	附 件
名稱	生底橫		採用	
材料	X86387		地盤	
顏色	-		工廠	

 美特鋁質 有限公司 MIDI Aluminium Fabricator Ltd.				類別		物料號	
修改	-	-		制圖	LRA	2023.9.27	圖號 X86387-PC
日期	-	-		復核	-	-	數量 -
				批准			位置

序號	料號	L	L1	L2	A	B	C	數量	用於窗號
1	X86387-PC-1	854	427	33	210	21	44	1	W02-29A
2	X86387-PC-2	904	452	33	210	21	44	1	W02-29B
3	X86387-PC-3	904	452	33	210	21	44	1	W02-29C

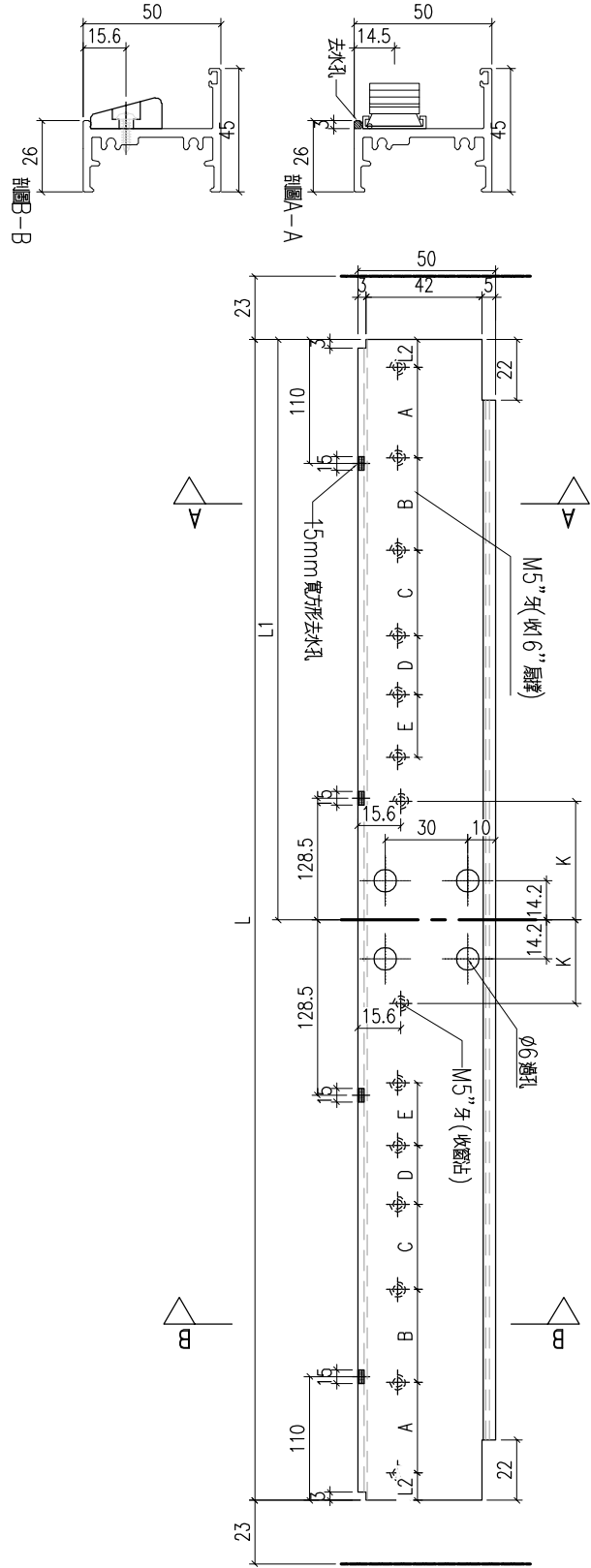

工程號	J-860	地盤	馬灣	附件
名稱	生底橫		採用	
材料	X86387		地盤	
顏色	-		工廠	

 美特鋁質 有限公司 MIDI Aluminium Fabricator Ltd.				類別		物料號		
				制圖	LRA	2023.9.27	圖號	X86387-PD
修改	-	-		復核	-	-	數量	-
日期	-	-		批准			位置	

序號	料號	L	N	M	B	C	D	E	數量	用於窗號
1	X86387-PD-1	854	2	300					1	W10-7A
2	X86387-PD-2	704	1	300					1	W10-7B
3	X86387-PD-3	624	1	300					1	W10-7C

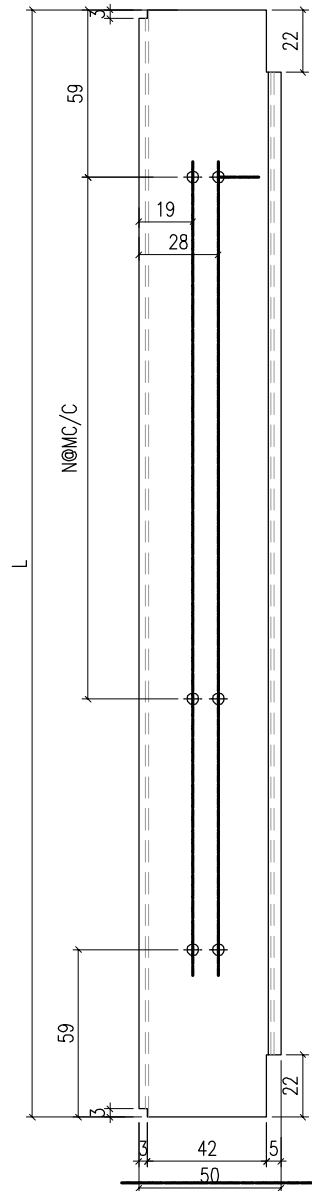
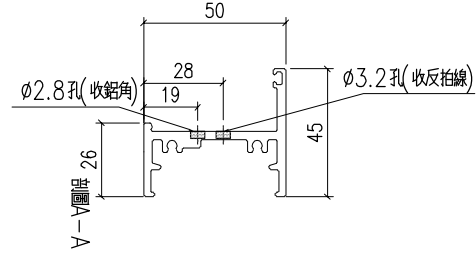

工程號	J-860	地盤	馬灣	附件
名稱	生底橫		採用	
材料	X86387		地盤	
顏色	-		工廠	

 美特鋁質 有限公司 MIDI Aluminium Fabricator Ltd.				類別		物料號	
				制圖	LRA	2023.9.27	圖號 X85964-FB1
修改	-	-		復核	-	-	數量 -
日期	-	-		批准			位置

序號	料號	H	數量
1	F1-01	143	6
4	F1-02	118	1
5	F1-03	388	1
6	F1-04	288	2
7	F1-05	238	2
8	F1-06	358	1
9	F1-07	318	2

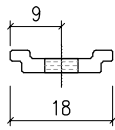
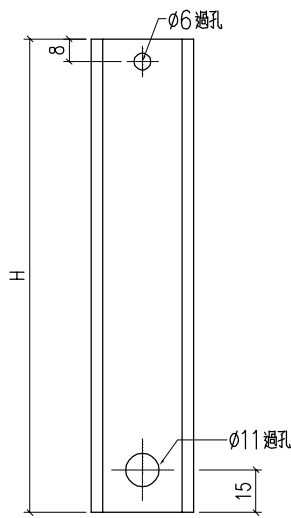

工程號	J-860	地盤	馬灣	附 件
名稱	拉巴		探用	
材料	X85964		地盤	
顏色	-		工廠	

 美特鋁質 有限公司 MIDI Aluminium Fabricator Ltd.				類別		物料號	
				制圖	LRA	2023.9.27	圖號 X85964-FB2
修改	-	-		復核	-	-	數量 -
日期	-	-		批准			位置

序號	料號	H	H1	數量
1	F2-01	235	106	3
2	F2-02	215	96	2
3	F2-03	185	81	1
4	F2-04	335	156	4
5	F2-05	325	151	1
6	F2-06	355	166	1
7	F2-07	185	81	1
8	F2-08	255	116	2

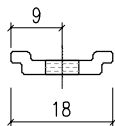
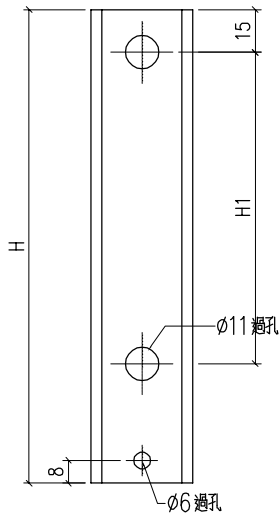

工程號	J-860	地盤	馬灣	附 件
名稱	拉巴		採用	
材料	X85964		地盤	
顏色	-		工廠	

 美特鋁質 有限公司 MIDI Aluminium Fabricator Ltd.				類別		物料號		
修改	-	-		制圖	LRA	2023.9.27	圖號	X86209-PA
日期	-	-		復核	-	-	數量	-
				批准			位置	

序號	料號	H	N	M	數量	用於窗號
1	X86209-PA-1	1178	3	300	1	W10-7A
2	X86209-PA-2	778	2	300	1	W10-7B
3	X86209-PA-3	798	2	300	1	W10-7C

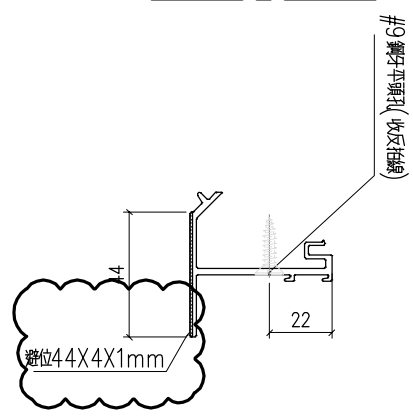
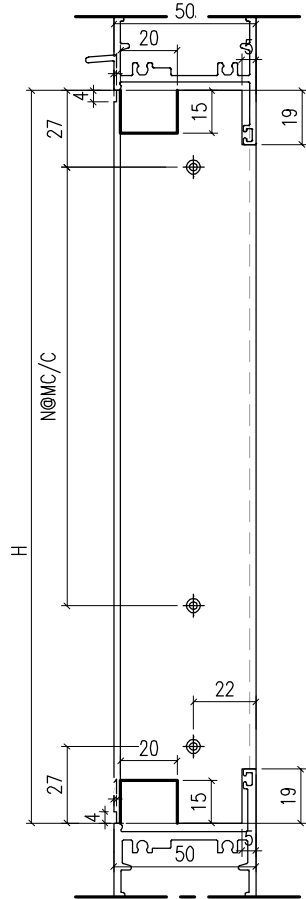

工程號	J-860	地盤	馬灣	附件
名稱	反拍線		採用	
材料	X86209		地盤	
顏色	-		工廠	

 美特鋁質 有限公司 MIDI Aluminium Fabricator Ltd.				類別		物料號		
修改	-	-		制圖	LRA	2023.9.27	圖號	X86209-PB
日期	-	-		復核	-	-	數量	-
				批准			位置	

序號	料號	H	N	M	數量	用於窗號
1	X86209-PB-1	1178	3	300	1	W10-7A
2	X86209-PB-2	778	2	300	1	W10-7B
3	X86209-PB-3	798	2	300	1	W10-7C

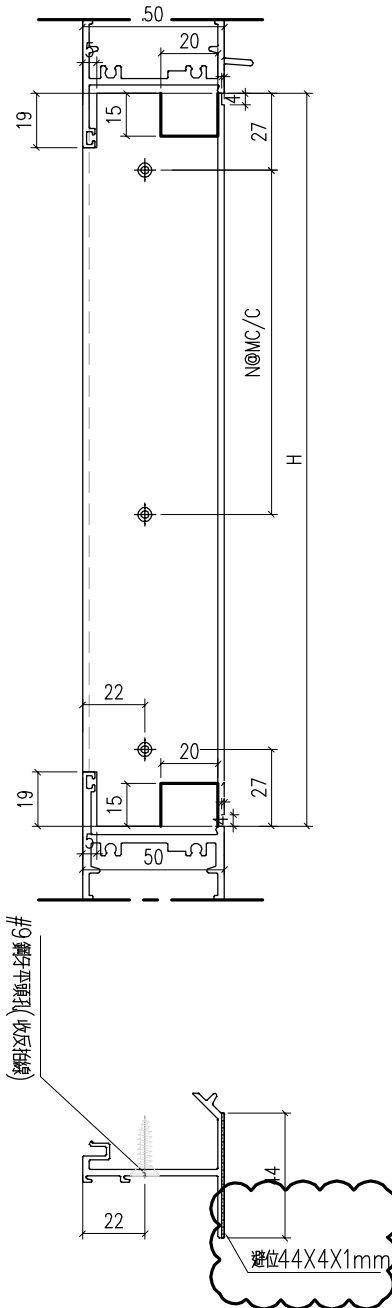

工程號	J-860	地盤	馬灣	附件
名稱	反拍線		採用	
材料	X86209		地盤	
顏色	-		工廠	

 美特鋁質 有限公司 MIDI Aluminium Fabricator Ltd.				類別		物料號	
修改	-	-		制圖	LRA	2023. 9. 27	圖號 X86209-PC
日期	-	-		復核	-	-	數量 -
				批准			位置

序號	料號	L	N	M	數量	用於窗號
1	X86209-PC-1	790.8	2	300	1	W10-7A
2	X86209-PC-2	640.8	1	300	1	W10-7B
3	X86209-PC-3	560.8	1	300	1	W10-7C

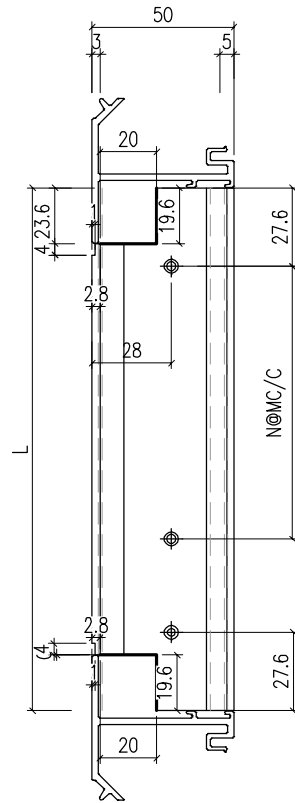
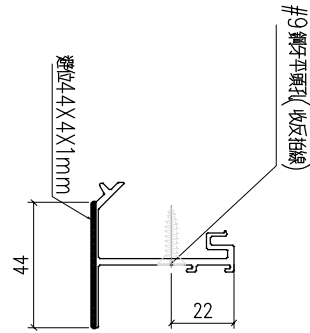

工程號	J-860	地盤	馬灣	附件
名稱	反拍線		採用	
材料	X86209		地盤	
顏色	-		工廠	

 美特鋁質 有限公司 MIDI Aluminium Fabricator Ltd.				類別		物料號	
修改	-	-		制圖	LRA	2023.9.27	圖號 X86209-PD
日期	-	-		復核	-	-	數量 -
				批准			位置

序號	料號	L	N	M	數量	用於窗號
1	X86209-PD-1	790.8	2	300	1	W10-7A
2	X86209-PD-2	640.8	1	300	1	W10-7B
3	X86209-PD-3	560.8	1	300	1	W10-7C

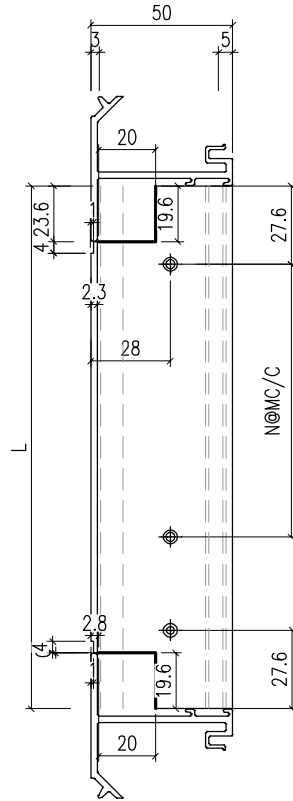
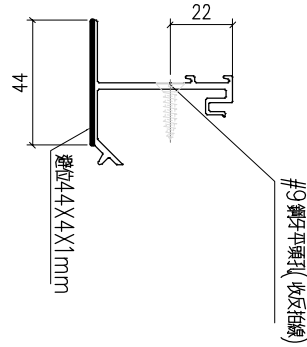

工程號	J-860	地盤	馬灣	附件
名稱	反拍線		採用	
材料	X86209		地盤	
顏色	-		工廠	

 美特鋁質 有限公司 MIDI Aluminium Fabricator Ltd.				類別		物料號	
修改	-	-		制圖	LRA	2023.5.6	圖號 JM1052-P1
日期	-	-		復核	-	-	數量 -
				批准			位置

序號	料號	H	N	數量	用於窗號	
1	JM1052-LJ1-1	1164	3	300	1	W10-7A
2	JM1052-LJ1-2	764	2	300	1	W10-7B
3	JM1052-LJ1-3	784	2	300	1	W10-7C

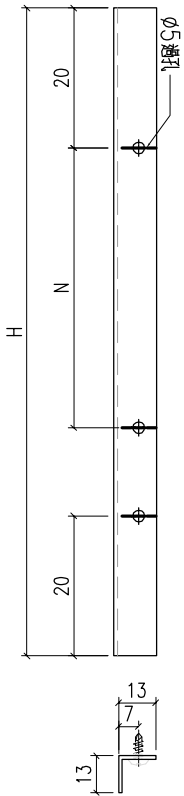

工程號	J-859	地盤	啟德站	附件
名稱	反拍線擋膠鋁角		採用	
材料	13*13*1.3鋁角		地盤	
顏色	-		工廠	

 美特鋁質 有限公司 MIDI Aluminium Fabricator Ltd.				類別		物料號	
				制圖	LRA	2023.5.6	圖號 JM1052-P2
修改	-	-		復核	-	-	數量 -
日期	-	-		批准			位置

序號	料號	H	N	數量	用於窗號	
1	JM1052-LJ2-1	1164	3	300	1	W10-7A
2	JM1052-LJ2-2	764	2	300	1	W10-7B
3	JM1052-LJ2-3	784	2	300	1	W10-7C

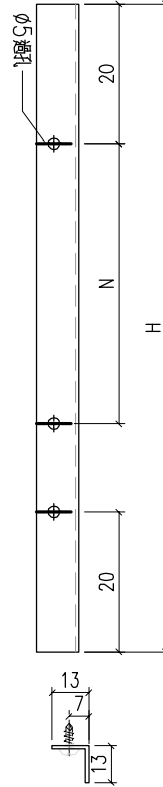

工程號	J-859	地盤	啟德站	附件
名稱	反拍線擋膠鋁角		採用	
材料	13*13*1.3鋁角		地盤	
顏色	-		工廠	

 美特鋁質有限公司 MIDI Aluminium Fabricator Ltd.				類別		物料號	
				制圖	LRA	2023.5.6	圖號 JM1052-P3
修改	-	-		復核	-	-	數量 一
日期	-	-		批准			位置

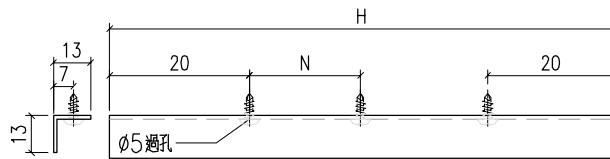

序號	料號	H	N	數量	用於窗號	
1	JM1052-LJ3-1	776.8	2	300	1	W10-7A
2	JM1052-LJ3-2	626.8	1	300	1	W10-7B
3	JM1052-LJ3-3	546.8	1	300	1	W10-7C

工程號	J-859	地盤	啟德站	附件
名稱	反拍線擋膠鋁角		採用	
材料	13*13*1.3鋁角		地盤	
顏色	-		工廠	

 美特鋁質 有限公司 MIDI Aluminium Fabricator Ltd.				類別		物料號	
				制圖	LRA	2023.5.6	圖號 JM1052-P4
修改	-	-		復核	-	-	數量 一
日期	-	-		批准			位置

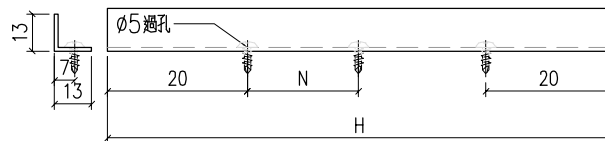

序號	料號	H	N	數量	用於窗號	
1	JM1052-LJ4-1	776.8	2	300	1	W10-7A
2	JM1052-LJ4-2	626.8	1	300	1	W10-7B
3	JM1052-LJ4-3	546.8	1	300	1	W10-7C

工程號	J-859	地盤	啟德站	附 件
名稱	反拍線擋膠鋁角		探用	
材料	13*13*1.3鋁角		地盤	
顏色	-		工廠	

鋁材開料總表

工程號碼: 單開及雙開平開窗(後補窗) 工程名稱: J860

序號	鋁料編號	名稱	表面處理		開料長度	實用長料總數量		浪費率(%)
			顏色	層厚		支數	長度	
1	JM1052				5650	2	11300	15.95
2	X85964				6000	2	12000	35.63
3	X86199				5750	10	57500	4.32
4	X86202				5750	11	63250	9.98
5	X86207				5650	1	5650	21.68
6	X86209				5450	2	10900	11.32
7	X8385				5650	6	33900	3.26
8	X8386				5750	3	17250	27.07
9	X8387				5750	3	17250	28.06

送至: _____

由: _____

日期: _____

簡短說明: _____

共11頁 第1頁

打印日期: 2023/12/7 打印時間: 10:26

工程號碼: 單開及雙開平開窗(後補窗), 工程名稱: J860

開料長度: 5750, 總長料支數: 3, 總開料支數: 17

鋸片厚度(mm): 6, 料頭尾總切除(mm): 50, 浪費率(%): 28.06

鋁材開料清單 X8387

窗號	編號(用料狀況)	實用長度(長料開數)	需要 支數	開料 支數	長料 支數	餘料 支數	編號(剩餘長度)
X86387-PC-3	(餘料)1	904.0	2	1	0	1	1@(3880)x1
X86387-PC-2	1	904.0		1	1	0	1@(4790)x1
X86387-P3-19, X86387-PC-1, X86387-PD-1	(餘料)1, 1, 1	854.0	4	4	0	3	1@(2160)x1 1@(1300)x1 1@(440)x1
X86387-PD-2	2	704.0	1	1	1	0	2@(4990)x1
X86387-PA-2, X86387-PA-4, X86387-PA-5, X86387-PB-2	(餘料)2, 2, 2, 2	654.0	5	5	0	4	2@(4330)x1 2@(3010)x1 2@(2350)x1 2@(1690)x1
X86387-PD-3	(餘料)2	624.0	1	1	0	1	2@(1060)x1
X86387-PA-1, X86387-PB-3	(餘料)2-3	604.0	3	2	0	2	2@(450)x1 3@(4480)x1
X86387-PA-3	3	604.0		1	1	0	3@(5090)x1
X86387-PB-1	(餘料)3	524.0	1	1	0	1	3@(3950)x1

工程號碼: 單開及雙開平開窗(後補窗), 工程名稱: J860

開料長度: 5750, 總長料支數: 3, 總開料支數: 17

鋸片厚度(mm): 6, 料頭尾總切除(mm): 50, 浪費率(%): 27.07

鋁材開料清單 X8386

窗號	編號(用料狀況)	實用長度(長料開數)	需要 支數	開料 支數	長料 支數	餘料 支數	編號(剩餘長度)
X86386-PC-3	(餘料)1	914.0	2	1	0	1	1@(3860)x1
X86386-PC-2	1	914.0		1	1	0	1@(4780)x1
X86386-P3-19, X86386-PC-1, X86386-PD-1	(餘料)1, 1, 1	864.0	4	4	0	3	1@(2120)x1 1@(1250)x1 1@(380)x1
X86386-PD-2	2	714.0	1	1	1	0	2@(4980)x1
X86386-PA-2, X86386-PA-4, X86386-PA-5, X86386-PB-2	(餘料)2, 2, 2, 2	664.0	5	5	0	4	2@(4310)x1 2@(2970)x1 2@(2300)x1 2@(1630)x1
X86386-PD-3	(餘料)2	634.0	1	1	0	1	2@(990)x1
X86386-PA-1, X86386-PB-3	(餘料)2-3	614.0	3	2	0	2	2@(370)x1 3@(4460)x1
X86386-PA-3	3	614.0		1	1	0	3@(5080)x1
X86386-PB-1	(餘料)3	534.0	1	1	0	1	3@(3920)x1

鋁材開料清單 X8385

窗號	編號(用料狀況)	實用長度(長料開數)	需要支數	開料支數	長料支數	餘料支數	編號(剩餘長度)
X86385-PF-1	(餘料) 1	1230.0	2	1	0	1	1@(3128)x1
X86385-PE-1	1	1230.0		1	1	0	1@(4364)x1
X86385-P1-40	(餘料) 1	1190.0	4	2	0	1	1@(736)x1
X86385-P4-31	2	1190.0		2	1	0	2@(3208)x1
X86385-PA-5, X86385-PB-5	(餘料) 2, 2	1090.0	2	2	0	2	2@(2112)x1 2@(1016)x1
X86385-PA-2	(餘料) 2	1000.0	2	1	0	1	2@(10)x1
X86385-PB-2	3	1000.0		1	1	0	3@(4594)x1
X86385-PA-3, X86385-PB-3	(餘料) 3, 3	990.0	2	2	0	2	3@(3598)x1 3@(2602)x1
X86385-PA-4, X86385-PC-1, X86385-PC-2, X86385-PC-3, X86385-PD-2, X86385-PD-3	(餘料) 3-4, 4, 4-5, 5	950.0	10	7	0	6	3@(690)x1 4@(2732)x1 4@(1776)x1 4@(820)x1 5@(3688)x1 5@(2732)x1
X86385-PB-4, X86385-PD-1	4-5	950.0		3	2	0	4@(3688)x1 5@(4644)x1
X86385-PE-3, X86385-PF-3	(餘料) 5, 5	850.0		2	2	0	2
X86385-PA-1, X86385-PE-2, X86385-PF-2	(餘料) 5-6, 6	830.0	4	3	0	3	5@(184)x1 6@(3928)x1 6@(3092)x1
X86385-PB-1	6	830.0		1	1	0	6@(4764)x1
X86385-PA-6, X86385-PD-4	(餘料) 4, 6	755.0	2	2	0	2	4@(59)x1 6@(2331)x1
X86385-PA-7, X86385-PD-5	(餘料) 6, 6	735.0	2	2	0	2	6@(1590)x1 6@(849)x1
X86385-PA-8, X86385-PD-6	(餘料) 1, 6	705.0	2	2	0	2	1@(25)x1 6@(138)x1

工程號碼: 單開及雙開平開窗(後補窗), 工程名稱: J860

開料長度: 5450, 總長料支數: 2, 總開料支數: 12

鋸片厚度(mm): 6, 料頭尾總切除(mm): 50, 浪費率(%): 11.32

鋁材開料清單 X86209

窗號	編號(用料狀況)	實用長度(長料開數)	需要 支數	開料 支數	長料 支數	餘料 支數	編號(剩餘長度)
X86209-PB-1	(餘料)1	1178.0	2	1	0	1	1@(3032)x1
X86209-PA-1	1	1178.0		1	1	0	1@(4216)x1
X86209-PA-3, X86209-PB-3	(餘料)1, 1	798.0	2	2	0	2	1@(2228)x1 1@(1424)x1
X86209-PC-1	(餘料)1	791.0	2	1	0	1	1@(627)x1
X86209-PD-1	2	791.0		1	1	0	2@(4603)x1
X86209-PA-2, X86209-PB-2	(餘料)2, 2	778.0	2	2	0	2	2@(3819)x1 2@(3035)x1
X86209-PC-2, X86209-PD-2	(餘料)2, 2	641.0	2	2	0	2	2@(2388)x1 2@(1741)x1
X86209-PC-3, X86209-PD-3	(餘料)1-2	561.0	2	2	0	2	1@(60)x1 2@(1174)x1

工程號碼: 單開及雙開平開窗(後補窗), 工程名稱: J860

開料長度: 5650, 總長料支數: 1, 總開料支數: 5

鋸片厚度(mm): 6, 料頭尾總切除(mm): 50, 浪費率(%): 21.68

鋁材開料清單 X86207

窗號	編號(用料狀況)	實用長度(長料開數)	需要 支數	開料 支數	長料 支數	餘料 支數	編號(剩餘長度)
X86207-P1-18	1	1144.0	2	2	1	0	1@(3300)x1
X86207-PA-1	(餘料)1	709.0	1	1	0	1	1@(2585)x1
X86207-PA-2	(餘料)1	689.0	1	1	0	1	1@(1890)x1
X86207-PA-3	(餘料)1	659.0	1	1	0	1	1@(1225)x1

鋁材開料清單 X86202

窗號	編號(用料狀況)	實用長度(長料開數)	需要支數	開料支數	長料支數	餘料支數	編號(剩餘長度)
1	(餘料) 1	1121.0	2	2	0	1	1@(2723.8)x1
1, X86202-P1-40, X86202-P2-31	(餘料) 1-2, 2	1076.2	8	5	0	3	1@(559.4)x1 2@(1371.2)x1 2@(289)x1
1, X86202-P2-31	2-3	1076.2		3	2	0	2@(3535.6)x1 3@(4617.8)x1
1, X86202-PA-5	(餘料) 3, 3	976.2	2	2	0	2	3@(3635.6)x1 3@(2653.4)x1
1, X86202-PA-2	(餘料) 3, 3	886.2	2	2	0	2	3@(1761.2)x1 3@(869)x1
X86202-PA-3	(餘料) 4	876.2	2	1	0	1	4@(3935.6)x1
1	4	876.2		1	1	0	4@(4817.8)x1
1, X86202-PB-1, X86202-PB-2, X86202-PB-3	(餘料) 3-4, 4, 4, 4-5, 5, 5	836.2	10	8	0	8	3@(26.8)x1 4@(3093.4)x1 4@(2251.2)x1 4@(1409)x1 4@(566.8)x1 5@(3173.4)x1 5@(2331.2)x1 5@(1489)x1
X86202-PA-4	5	836.2		2	1	0	5@(4015.6)x1
1	(餘料) 5	754.4	2	1	0	1	5@(728.6)x1
1	6	754.4		1	1	0	6@(4939.6)x1
1	(餘料) 6	741.0	2	2	0	1	6@(3445.6)x1
1	(餘料) 5-6	721.0	2	2	0	2	5@(1.6)x1 6@(2718.6)x1
1	(餘料) 6	716.2	2	1	0	1	6@(1996.4)x1
X86202-PA-1	1	716.2		1	1	0	1@(4977.8)x1
1, X86202-PA-6	(餘料) 6, 6	641.2	4	3	0	2	6@(702)x1 6@(54.8)x1
X86202-PB-4	7	641.2		1	1	0	7@(5052.8)x1
1, X86202-PA-7, X86202-PB-5	(餘料) 7, 7, 7	621.2	4	4	0	3	7@(3798.4)x1 7@(3171.2)x1 7@(2544)x1
1	(餘料) 7	604.4	2	2	0	1	7@(1323.2)x1
1, X86202-PB-6	(餘料) 7-8	591.2	4	3	0	2	7@(128.8)x1 8@(4505.6)x1
X86202-PA-8	8	591.2		1	1	0	8@(5102.8)x1
1	(餘料) 1, 4, 8, 8, 8	550.0	10	10	0	5	1@(3.4)x1 4@(10.8)x1 8@(2281.6)x1 8@(1169.6)x1 8@(57.6)x1
1	9	524.4	2	2	1	0	9@(4639.2)x1
1	(餘料) 9, 9, 9	500.0	6	6	0	3	9@(3627.2)x1 9@(2615.2)x1 9@(1603.2)x1
1	(餘料) 9	420.0	2	2	0	1	9@(751.2)x1
1	(餘料) 9-10	329.5	8	6	0	2	9@(80.2)x1 10@(3687)x1
1	10	329.5		2	1	0	10@(5029)x1
1	(餘料) 10, 10	304.5	12	11	0	2	10@(2445)x1 10@(271.5)x1
1	11	304.5		1	1	0	11@(5389.5)x1

鋁材開料清單 X86199

窗號	編號(用料狀況)	實用長度(長料開數)	需要支數	開料支數	長料支數	餘料支數	編號(剩餘長度)
X86199-P2-40, X86199-P6-31	(餘料)1-2	1152.0	8	4	0	2	1-2@(1068)x2
X86199-P1-40, X86199-P5-31	1-2	1152.0		4	2	0	1-2@(3384)x2
X86199-PA-5, X86199-PB-5	(餘料)1-2	1052.0	2	2	0	2	1-2@(10)x2
X86199-PB-2	(餘料)3	962.0		1	0	1	3@(3764)x1
X86199-PA-2	3	962.0		1	1	0	3@(4732)x1
X86199-PA-3, X86199-PB-3	(餘料)3, 3	952.0	2	2	0	2	3@(2806)x1 3@(1848)x1
X86199-PA-4, X86199-PE-1, X86199-PE-2, X86199-PE-3, X86199-PF-1, X86199-PF-3	(餘料)3-4, 4, 4, 4-5	912.0		10	7	0	6
X86199-PB-4, X86199-PF-2	4-5	912.0	3		2	0	4@(3864)x1 5@(4782)x1
X86199-PA-1, X86199-PB-1	(餘料)5, 5	792.0	2	2	0	2	5@(3066)x1 5@(2268)x1
X86199-PA-6, X86199-PB-6, X86199-PE-4	(餘料)5, 5, 5	717.0		4	3	0	3
X86199-PF-4	6	717.0	1		1	0	6@(4977)x1
X86199-PA-7, X86199-PB-7, X86199-PE-5, X86199-PF-5	(餘料)6, 6, 6, 6	697.0	4	4	0	4	6@(4274)x1 6@(3571)x1 6@(2868)x1 6@(2165)x1
X86199-PA-8, X86199-PB-8, X86199-PE-6	(餘料)6, 6, 6	667.0		4	3	0	3
X86199-PF-6	7	667.0	1		1	0	7@(5027)x1
X86199-PC-2, X86199-PC-4, X86199-PC-5, X86199-PD-2, X86199-PD-4, X86199-PG-2, X86199-PH-2	(餘料)7, 7, 7, 7, 7-8, 8	662.0	10	9	0	7	7@(4359)x1 7@(3023)x1 7@(2355)x1 7@(1687)x1 7@(351)x1 8@(4364)x1 8@(3696)x1
X86199-PD-5	8	662.0		1	1	0	8@(5032)x1
X86199-PC-1, X86199-PC-3, X86199-PD-1, X86199-PD-3, X86199-PG-3	(餘料)8, 8, 8, 8, 8	612.0	6	5	0	5	8@(3078)x1 8@(2460)x1 8@(1842)x1 8@(1224)x1 8@(606)x1
X86199-PH-3	9	612.0		1	1	0	9@(5082)x1
X86199-PG-1, X86199-PH-1	(餘料)8-9	532.0	2	2	0	2	8@(68)x1 9@(4544)x1
X86199-PC-7, X86199-PC-8, X86199-PD-7, X86199-PD-8, X86199-PG-5, X86199-PG-6, X86199-PH-5, X86199-PH-6	(餘料)9, 9, 9, 9, 9, 9, 9, 9	441.5		8	8	0	8

工程號碼: 單開及雙開平開窗(後補窗), 工程名稱: J860

開料長度: 5750, 總長料支數: 10, 總開料支數: 76

鋸片厚度(mm): 6, 料頭尾總切除(mm): 50, 浪費率(%): 4.32

鋁材開料清單 X86199

窗號	編號(用料狀況)	實用長度(長料開數)	需要 支數	開料 支數	長料 支數	餘料 支數	編號(剩餘長度)
X86199-P3-40, X86199-P7-31, X86199-P8-31, X86199-PC-6, X86199-PD-6, X86199-PG-4, X86199-PH-4	(餘料)9-10, 10, 10, 10, 10, 10	416.5	12	10	0	7	9@(119)x1 10@(4010)x1 10@(3165)x1 10@(2742.5)x1 10@(2320)x1 10@(1897.5)x1 10@(1475)x1
X86199-P4-40	10	416.5		2	1	0	10@(4855)x1

鋁材開料清單 X85964

窗號	編號(用料狀況)	實用長度(長料開數)	需要 支數	開料 支數	長料 支數	餘料 支數	編號(剩餘長度)
F1-03	1	388.0	1	1	1	0	1@(5556)x1
F1-06	(餘料)1	358.0	1	1	0	1	1@(5192)x1
F2-06	(餘料)1	355.0	1	1	0	1	1@(4831)x1
F2-04	(餘料)1	335.0	4	4	0	1	1@(3467)x1
F2-05	(餘料)1	325.0	1	1	0	1	1@(3136)x1
F1-07	(餘料)1	318.0	2	2	0	1	1@(2488)x1
F1-04	(餘料)1	288.0	2	2	0	1	1@(1900)x1
F2-08	(餘料)1	255.0	2	2	0	1	1@(1378)x1
F1-05	(餘料)1	238.0	2	2	0	1	1@(890)x1
F2-01	(餘料)1	235.0	3	3	0	1	1@(167)x1
F2-02	2	215.0	2	2	1	0	2@(5508)x1
F2-03, F2-07	(餘料)2, 2	185.0	2	2	0	2	2@(5317)x1 2@(5126)x1
F1-01	(餘料)1-2	143.0	6	6	0	2	1@(18)x1 2@(4381)x1
F1-02	(餘料)2	118.0	1	1	0	1	2@(4257)x1

工程號碼: 單開及雙開平開窗(後補窗), 工程名稱: J860

開料長度: 5650, 總長料支數: 2, 總開料支數: 12

鋸片厚度(mm): 6, 料頭尾總切除(mm): 50, 浪費率(%): 15.95

鋁材開料清單 JMI052

窗號	編號(用料狀況)	實用長度(長料開數)	需要 支數	開料 支數	長料 支數	餘料 支數	編號(剩餘長度)
JMI052-LJ2-1	(餘料)1	1164.0	2	1	0	1	1@(3260)x1
JMI052-LJ1-1	1	1164.0		1	1	0	1@(4430)x1
JMI052-LJ1-3, JMI052-LJ2-3	(餘料)1, 1	784.0	2	2	0	2	1@(2470)x1 1@(1680)x1
JMI052-LJ3-1, JMI052-LJ4-1	(餘料)1, 1	777.0	2	2	0	2	1@(897)x1 1@(114)x1
JMI052-LJ2-2	(餘料)2	764.0	2	1	0	1	2@(4060)x1
JMI052-LJ1-2	2	764.0		1	1	0	2@(4830)x1
JMI052-LJ3-2, JMI052-LJ4-2	(餘料)2, 2	627.0	2	2	0	2	2@(3427)x1 2@(2794)x1
JMI052-LJ3-3, JMI052-LJ4-3	(餘料)2, 2	547.0	2	2	0	2	2@(2241)x1 2@(1688)x1