

工程指示 / 要求簡箋 ENGINEER INSTRUCTIONS(E.I.)

工程指示編號:	EI- 6948 / 23	修改版本:	-
	HK- 2551 / 23.		
工程編號:	J 860	工程名稱:	馬灣
收件人:	生統	發件人:	jimmy wong
工程項目:	後裝門窗 - 廠加工需改善項目	日期:	06/11/2023

<input checked="" type="checkbox"/> 原合約工程包	<input type="checkbox"/> 原合約工程加 / 減脹 QT-	<input type="checkbox"/> 新工程報價 QT-
--	--	------------------------------------

信件批核號碼/圖紙參考編號:	批核模具圖紙編號:
客戶指示附件:	管理內部批簽署:

<input type="checkbox"/> 初步鋁料 B.M.	<input checked="" type="checkbox"/> 加工拆圖, 然後生產	<input type="checkbox"/> 尺寸表
<input type="checkbox"/> 正式鋁料 B.M.	<input type="checkbox"/> 技術上資料/指示	<input type="checkbox"/> 報價
<input type="checkbox"/> 配件 B.M.	<input type="checkbox"/> 樣辦或貨品說明書	<input type="checkbox"/> 分判合約
<input type="checkbox"/> 其他:		

內容: 1. 保護需跟保護圖紙做法; 2. 刀口位需油瀝青油; 3. 去水位需順滑; 4. 碰口位盡避免過尖銳. 共3頁
完成上列要求日期: 20/11/2023

國內

<input type="checkbox"/> 生產技術總監	<input type="checkbox"/> 連附件	<input type="checkbox"/> 技術部	<input type="checkbox"/> 連附件	<input type="checkbox"/> 生產部	<input type="checkbox"/> 連附件
<input type="checkbox"/> 採購部	<input type="checkbox"/> 連附件	<input checked="" type="checkbox"/> 生產統籌部	<input checked="" type="checkbox"/> 連附件	<input type="checkbox"/> 報關組	<input type="checkbox"/> 連附件
<input type="checkbox"/> 質檢部	<input type="checkbox"/> 連附件	<input type="checkbox"/> 會計部	<input type="checkbox"/> 連附件	<input type="checkbox"/> 機械設計部	<input type="checkbox"/> 連附件
<input type="checkbox"/> 香港辦	<input type="checkbox"/> 連附件	<input type="checkbox"/> 其他:			

香港

<input type="checkbox"/> 行政部	<input type="checkbox"/> 連附件	<input type="checkbox"/> 會計部	<input type="checkbox"/> 連附件	<input type="checkbox"/> 統籌部	<input type="checkbox"/> 連附件	<input type="checkbox"/> 工程部	<input type="checkbox"/> 連附件
<input type="checkbox"/> 採購部	<input type="checkbox"/> 連附件	<input type="checkbox"/> QS部	<input type="checkbox"/> 連附件	<input type="checkbox"/> 地盤管理	<input type="checkbox"/> 連附件	<input type="checkbox"/> 維修部	<input type="checkbox"/> 連附件

*發件人簽署:		*組別成員批核簽署:	
傳遞編號:		項目經理簽署:	



新輝建築有限公司

Sanfield Building Contractors Ltd.

新輝地產集團成員

A MEMBER OF SUN HUNG KAI PROPERTIES GROUP

Development on Ma Wan Island-Ma Wan Park Phase 2

SITE MEMORANDUM

FROM : 黃玉生 TO : 美特
DATE : 2nd Nov, 2023 ATTN. : 譚劍文先生
OUR REF : MWP(P2)/SM-305

RE: 有關馬灣公園 2 期一公園村屋(Portion 1)鋁窗瑕疵事項

本司聯同工程監察組及貴判於 01-11-2023 到地盤現場檢查第一批鋁窗質量，發現貴判到貨之鋁窗有以下問題：

1. 鋁窗邊瀝青塗層髹不到位(圖 1 示)
2. 鋁窗邊料保護膠紙只有一層，並沒有第二層保護膠紙於室內外批盪時作保護之用(圖 2 示)。
3. 鋁窗邊疏水洞不夠圓潤，日後疏水可能出現阻塞(圖 3 示)。
4. 鋁窗邊角鋒利，貴判需打磨利角，以免日後出現刮手瑕疵(圖 4 示)。

現特函通知 貴判加強檢查及跟進將於 21-11-2023 到達地盤的公園村屋(Portion 1)鋁窗，避免以上情況再出現。否則如因貴判疏忽再導致以上情況出現，本司將保留一切追究權利。

特此通知。

附件：現場照片

C.C. 陳潤勤先生
工料測量組
地盤寫字樓

]連附件
]連附件
]連附件
以電郵傳送

黃玉生
地盤總管
YSW/TC/lt



新輝建築有限公司

Sanfield Building Contractors Ltd.

新鴻基地產集團成員

A MEMBER OF SUN HUNG KAI PROPERTIES GROUP

圖 1



鋁窗邊瀝青塗層髹不到位，貴判需做足。

圖 2



鋁窗邊料保護膠紙只有一層。

圖 3

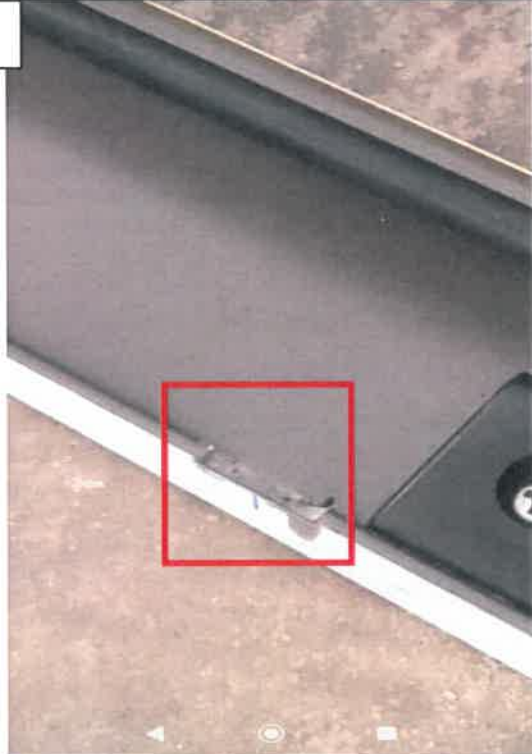

鋁窗邊疏水洞不夠圓潤。

圖 4

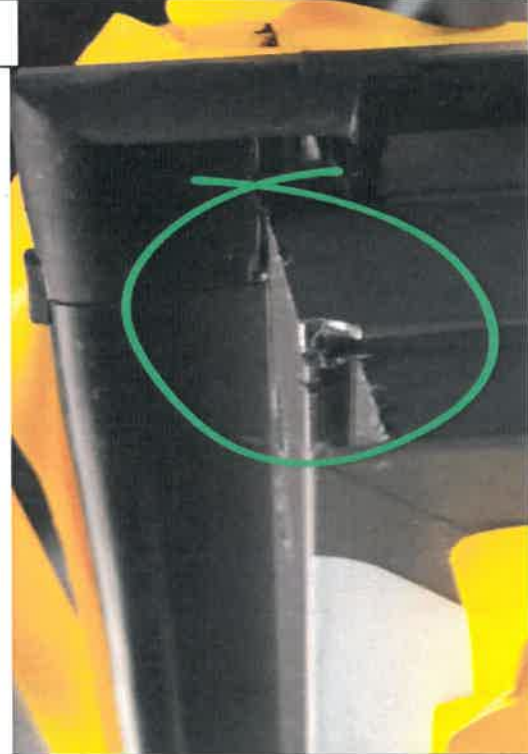

鋁窗邊角鋒利，貴判需打磨利角。