



工程指示 / 要求簡箋 ENGINEER INSTRUCTIONS(E.I.)

工程指示編號:	EI- 6860	修改版本:	F
	HK- 2643		
工程編號:	J 860	工程名稱:	馬灣(村屋)
收件人:	生統	發件人:	nero
工程項目:	後裝FD門 - 廠用鋁料加工圖(前十棟)	日期:	15/11/2023

<input type="checkbox"/> 原合約工程包	<input type="checkbox"/> 原合約工程加 / 減賬 QT-	<input type="checkbox"/> 新工程報價 QT-
---------------------------------	--	------------------------------------

信件批核號碼/圖紙參考編號:	批核模具圖紙編號:
客戶指示附件:	管理內部批簽署:

<input type="checkbox"/> 初步鋁料 B.M.	<input type="checkbox"/> 加工拆圖, 然後生產	<input type="checkbox"/> 尺寸表
<input type="checkbox"/> 正式鋁料 B.M.	<input type="checkbox"/> 技術上資料/指示	<input type="checkbox"/> 報價
<input type="checkbox"/> 配件 B.M.	<input type="checkbox"/> 樣辦或貨品說明書	<input type="checkbox"/> 分判合約
<input type="checkbox"/> 其他:		

內容: 補充資料
完成上列要求日期: 27/10/2023

國內

<input type="checkbox"/> 生產技術總監	<input type="checkbox"/> 連附件	<input type="checkbox"/> 技術部	<input type="checkbox"/> 連附件	<input type="checkbox"/> 生產部	<input type="checkbox"/> 連附件
<input type="checkbox"/> 採購部	<input type="checkbox"/> 連附件	<input checked="" type="checkbox"/> 生產統籌部	<input checked="" type="checkbox"/> 連附件	<input type="checkbox"/> 報關組	<input type="checkbox"/> 連附件
<input type="checkbox"/> 質檢部	<input type="checkbox"/> 連附件	<input type="checkbox"/> 會計部	<input type="checkbox"/> 連附件	<input type="checkbox"/> 機械設計部	<input type="checkbox"/> 連附件
<input type="checkbox"/> 香港辦	<input type="checkbox"/> 連附件	<input type="checkbox"/> 其他:			

香港

<input type="checkbox"/> 行政部	<input type="checkbox"/> 連附件	<input type="checkbox"/> 會計部	<input type="checkbox"/> 連附件	<input type="checkbox"/> 統籌部	<input type="checkbox"/> 連附件	<input type="checkbox"/> 工程部	<input type="checkbox"/> 連附件
<input type="checkbox"/> 採購部	<input type="checkbox"/> 連附件	<input type="checkbox"/> QS部	<input type="checkbox"/> 連附件	<input checked="" type="checkbox"/> 地盤管理	<input checked="" type="checkbox"/> 連附件	<input type="checkbox"/> 維修部	<input type="checkbox"/> 連附件

*發件人簽署:	<i>h</i>	*組別成員批核簽署:	
傳遞編號:	HK2643	項目經理簽署:	<i>JP</i>

编号	数量	楼层	备注	款式
W34a/1-FY1	1	GF	內旋鈕/外鎖孔	A款
W34a/2-FY1	1	GF	內旋鈕/外鎖孔	A款
W34a/3-FY1	1	GF	內旋鈕/外鎖孔	A款
W34c/2-FY1	1	GF	內旋鈕/外鎖孔	A款
W34/1-FY1	1	GF	內旋鈕/外鎖孔	A款
W34b-FY1	1	GF	內旋鈕/外鎖孔	A款
W31bR/2-FY1	1	1F	(內旋鈕)	B款
W31aR/1-FY1	2	1F	(內旋鈕)	B款
W31bR/4-FY1	1	1F	(內旋鈕)	B款
W31aR/4-FY1	1	1F	(內旋鈕)	B款
W32aR/2-FY1	1	1F	(內旋鈕)	B款
W31aR/2-FY1	1	1F	(內旋鈕)	B款
W31bR/3-FY1	1	1F	(內旋鈕)	B款
W31bR/1-FY1	1	2F	(內旋鈕)	B款
W31aR/3-FY1	2	2F	(內旋鈕)	B款
W31bR/4-FY1a	1	2F	(內旋鈕)	B款
W31aR/5-FY1	1	2F	(內旋鈕)	B款
W32aR/2-FY1a	1	2F	(內旋鈕)	B款
W32a/2-FY1	1	2F	(內旋鈕)	B款
编号	数量	楼层	备注	款式
W30/4-FY1	1	GF	內旋鈕/外鎖孔	A款
W30/6-FY1	1	GF	內旋鈕/外鎖孔	A款
W30/7-FY1	1	GF	內旋鈕/外鎖孔	A款
W30/9-FY1	1	GF	內旋鈕/外鎖孔	A款
W30/10-FY1	1	GF	內旋鈕/外鎖孔	A款
W30/12-FY1	1	GF	內旋鈕/外鎖孔	A款
W30/14-FY1	1	GF	內旋鈕/外鎖孔	A款
W30/15-FY1	1	GF	內旋鈕/外鎖孔	A款
W30/16-FY1	1	GF	內旋鈕/外鎖孔	A款
W30/19-FY1	1	GF	內旋鈕/外鎖孔	A款
W30/20-FY1	1	GF	內旋鈕/外鎖孔	A款
W30/21-FY1	1	GF	內旋鈕/外鎖孔	A款
W30a/11-FY1	1	GF	內旋鈕/外鎖孔	A款
W30a/17-FY1	1	GF	內旋鈕/外鎖孔	A款
W30a/18-FY1	1	GF	內旋鈕/外鎖孔	A款
W30a/19-FY1	1	GF	內旋鈕/外鎖孔	A款
W30a/8-FY1	1	GF	內旋鈕/外鎖孔	A款
W32d/#1-FY1	1	GF	內旋鈕/外鎖孔	A款
W32d/#2-FY1	1	GF	內旋鈕/外鎖孔	A款
W34aR/1-FY1	1	GF	內旋鈕/外鎖孔	A款
W34aR/2-FY1	1	GF	內旋鈕/外鎖孔	A款
W34aR/3-FY1	1	GF	內旋鈕/外鎖孔	A款
W34bR/1-FY1	1	GF	內旋鈕/外鎖孔	A款
W34cR/3-FY1	1	GF	內旋鈕/外鎖孔	A款

沒問題

用東城的C款
EI6714第59項

沒問題

W30/1-FY1	1	1F	(內旋鈕)	B款
W30/2-FY1	1	1F	(內旋鈕)	B款
W30a/1-FY1	1	1F	(內旋鈕)	B款
W31a/1-FY1	1	1F	(內旋鈕)	B款
W31a/3-FY1	1	1F	(內旋鈕)	B款
W31a/4-FY1	1	1F	(內旋鈕)	B款
W31a/2-FY1	1	2F	(內旋鈕)	B款
W31a/2a-FY1	1	2F	(內旋鈕)	B款
W32aR/4-FY1	1	2F	(內旋鈕)	B款
W30b/1-FY1	1	RF	內鎖孔/不帶旋鈕	C款
W30b/2-FY1	1	RF	內鎖孔/不帶旋鈕	C款
W30b/3-FY1	1	RF	內鎖孔/不帶旋鈕	C款
W30b/4-FY1	1	RF	內鎖孔/不帶旋鈕	C款
W30b/11-FY1	1	RF	內鎖孔/不帶旋鈕	C款
W30c/2-FY1	1	RF	內鎖孔/不帶旋鈕	C款
W30c/3-FY1	1	RF	內鎖孔/不帶旋鈕	C款
W30c/4-FY1	1	RF	內鎖孔/不帶旋鈕	C款
W30c/5-FY1	1	RF	內鎖孔/不帶旋鈕	C款
W30c/6-FY1	1	RF	內鎖孔/不帶旋鈕	C款

用東城的C款
EI6714第59項

用東城的B款
EI6714第67項

G/F

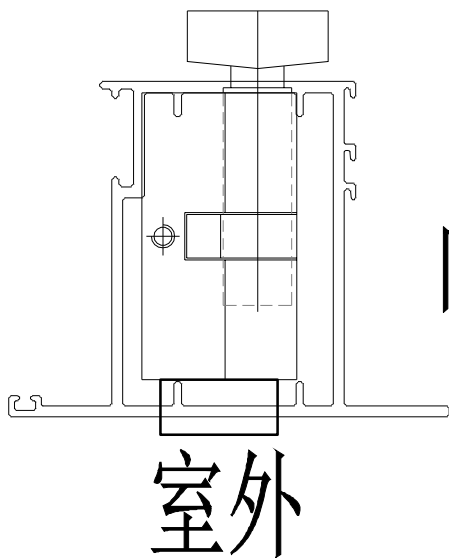

A款 沒問題
內旋鈕+外鎖孔

1/2/F

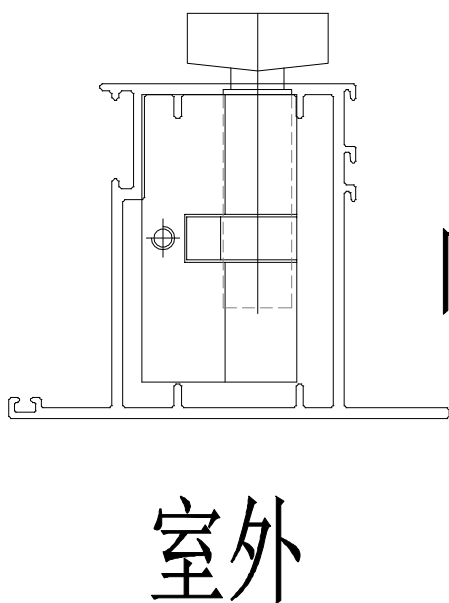

B款 ←用東城的C款
EI6714第59項
內旋鈕

R/F

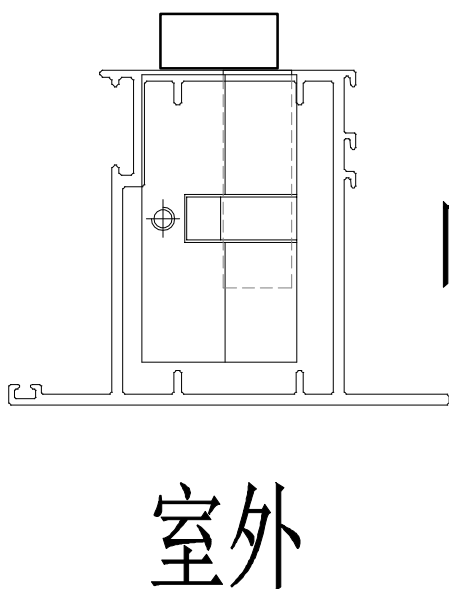

C款 ←用東城的B款
EI6714第67項
內鎖孔