

工程指示 / 要求簡箋 ENGINEER INSTRUCTIONS(E.I.)

| | | | |
|---------|---------------|-------|------------|
| 工程指示編號: | EI- 6855 / 23 | 修改版本: | - |
| | HK- 2350 / 23 | | |
| 工程編號: | J 860 | 工程名稱: | 馬灣 |
| 收件人: | 生統 & maggie | 發件人: | nero |
| 工程項目: | 後裝趟門 - 廠用鐵件 | 日期: | 18/10/2023 |

| | | |
|---------------------------------|--|------------------------------------|
| <input type="checkbox"/> 原合約工程包 | <input type="checkbox"/> 原合約工程加 / 減賬 QT- | <input type="checkbox"/> 新工程報價 QT- |
|---------------------------------|--|------------------------------------|

| | |
|----------------|-----------|
| 信件批核號碼/圖紙參考編號: | 批核模具圖紙編號: |
| 客戶指示附件: | 管理內部批簽署: |

| | | |
|------------------------------------|-------------------------------------|-------------------------------|
| <input type="checkbox"/> 初步鋁料 B.M. | <input type="checkbox"/> 加工拆圖, 然後生產 | <input type="checkbox"/> 尺寸表 |
| <input type="checkbox"/> 正式鋁料 B.M. | <input type="checkbox"/> 技術上資料 / 指示 | <input type="checkbox"/> 報價 |
| <input type="checkbox"/> 配件 B.M. | <input type="checkbox"/> 樣辦或貨品說明書 | <input type="checkbox"/> 分判合約 |
| <input type="checkbox"/> 其他: | | |

內容:
請按附件資料生產加工, 送美而特廠。

完成上列要求日期: 23/10/2023

國內

| | | | | | |
|---------------------------------|------------------------------|---|---|--------------------------------|------------------------------|
| <input type="checkbox"/> 生產技術總監 | <input type="checkbox"/> 連附件 | <input type="checkbox"/> 技術部 | <input type="checkbox"/> 連附件 | <input type="checkbox"/> 生產部 | <input type="checkbox"/> 連附件 |
| <input type="checkbox"/> 採購部 | <input type="checkbox"/> 連附件 | <input checked="" type="checkbox"/> 生產統籌部 | <input checked="" type="checkbox"/> 連附件 | <input type="checkbox"/> 報關組 | <input type="checkbox"/> 連附件 |
| <input type="checkbox"/> 質檢部 | <input type="checkbox"/> 連附件 | <input type="checkbox"/> 會計部 | <input type="checkbox"/> 連附件 | <input type="checkbox"/> 機械設計部 | <input type="checkbox"/> 連附件 |
| <input type="checkbox"/> 香港辦 | <input type="checkbox"/> 連附件 | <input type="checkbox"/> 其他: | | | |

香港

| | | | | | | | |
|---|---|------------------------------|------------------------------|-------------------------------|------------------------------|------------------------------|------------------------------|
| <input type="checkbox"/> 行政部 | <input type="checkbox"/> 連附件 | <input type="checkbox"/> 會計部 | <input type="checkbox"/> 連附件 | <input type="checkbox"/> 統籌部 | <input type="checkbox"/> 連附件 | <input type="checkbox"/> 工程部 | <input type="checkbox"/> 連附件 |
| <input checked="" type="checkbox"/> 採購部 | <input checked="" type="checkbox"/> 連附件 | <input type="checkbox"/> QS部 | <input type="checkbox"/> 連附件 | <input type="checkbox"/> 地盤管理 | <input type="checkbox"/> 連附件 | <input type="checkbox"/> 維修部 | <input type="checkbox"/> 連附件 |

| | |
|--------------------|------------|
| *發件人簽署: | *組別成員批核簽署: |
| 傳遞編號: HK 2350 / 23 | 項目經理簽署: |

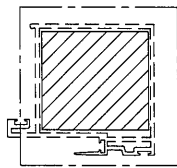
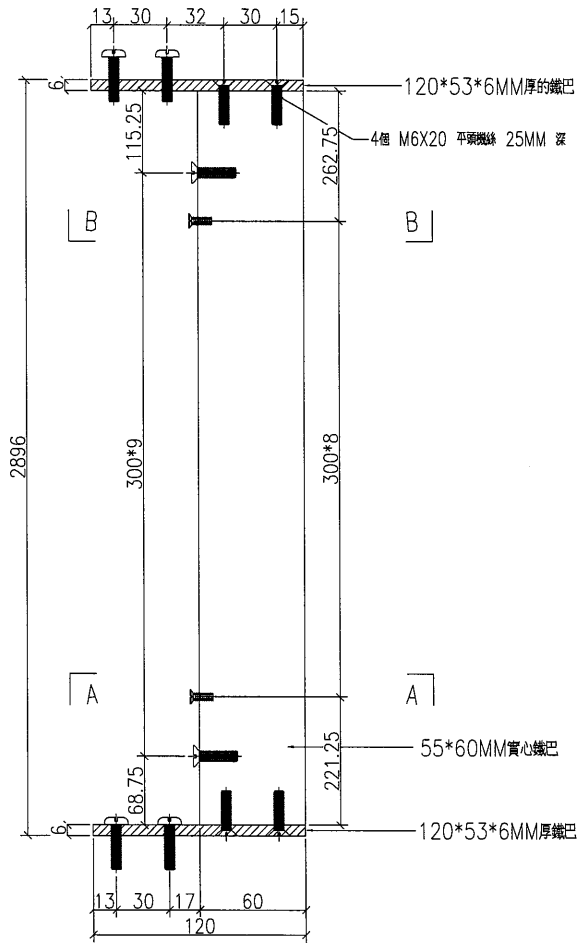
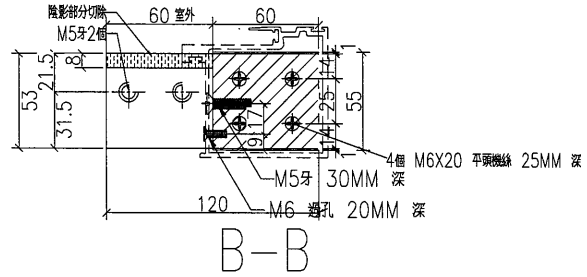

4周都要刷瀝青油

單件重量：75.3KG

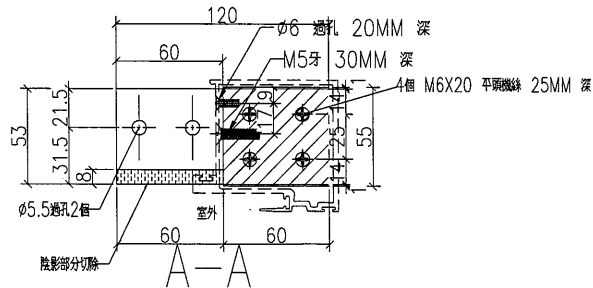

| | | | | | | | |
|----|-------|----|-----|-----------|----|-----------|--|
| 名稱 | 鐵巴加工圖 | 制圖 | HHQ | 2022-7-22 | 修改 | | |
| 材料 | 見圖標示 | 復核 | | | 日期 | | |
| 顏色 | 熱浸鍍鋅 | 批准 | | | 圖號 | 860-WF-50 | |



加工數量：~~1支~~ 2支

工程號 J860 地盤 馬灣

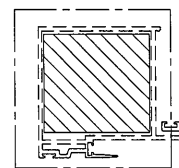
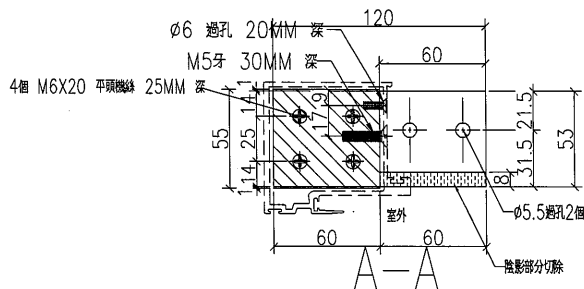
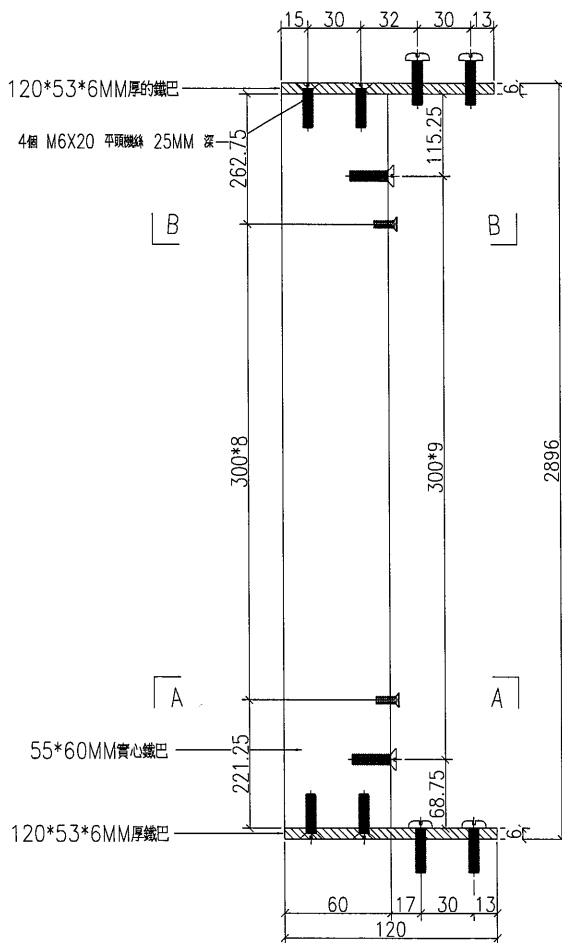
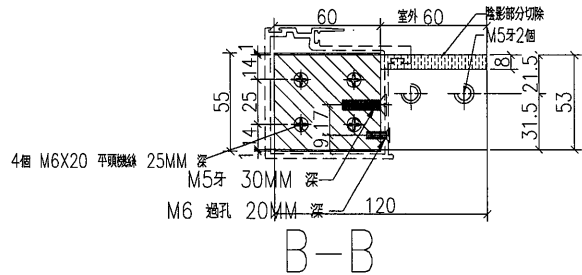

4周都要刷瀝青油

單件重量：75.3KG

| | | | | | | | | |
|----|-------|----|-----|-----------|----|------------|--|--|
| 名稱 | 鐵巴加工圖 | 制圖 | HHQ | 2022-7-22 | 修改 | | | |
| 材料 | 見圖標示 | 復核 | | | 日期 | | | |
| 顏色 | 熱浸鍍鋅 | 批准 | | | 圖號 | 860-WF-50R | | |