

工程指示 / 要求簡箋 ENGINEER INSTRUCTIONS(E.I.)

|         |                    |       |            |
|---------|--------------------|-------|------------|
| 工程指示編號: | EI- 6820 / 23      | 修改版本: | -          |
|         | HK- 2288- 23       |       |            |
| 工程編號:   | J 860              | 工程名稱: | 馬灣(村屋)     |
| 收件人:    | 生統                 | 發件人:  | nero       |
| 工程項目:   | 後裝窗 - 廠用鋁料加工圖(前十棟) | 日期:   | 10/10/2023 |

|                                 |  |                                    |
|---------------------------------|--|------------------------------------|
| <input type="checkbox"/> 原合約工程包 | <input type="checkbox"/> 原合約工程加 / 減賬 QT- | <input type="checkbox"/> 新工程報價 QT- |
|---------------------------------|--|------------------------------------|

|                |           |
|----------------|-----------|
| 信件批核號碼/圖紙參考編號: | 批核模具圖紙編號: |
| 客戶指示附件:        | 管理內部批簽署:  |

|                                    |                                     |                               |
|------------------------------------|-------------------------------------|-------------------------------|
| <input type="checkbox"/> 初步鋁料 B.M. | <input type="checkbox"/> 加工拆圖, 然後生產 | <input type="checkbox"/> 尺寸表  |
| <input type="checkbox"/> 正式鋁料 B.M. | <input type="checkbox"/> 技術上資料/指示   | <input type="checkbox"/> 報價   |
| <input type="checkbox"/> 配件 B.M.   | <input type="checkbox"/> 樣辦或貨品說明書   | <input type="checkbox"/> 分判合約 |
| <input type="checkbox"/> 其他:       |                                     |                               |

|  |
|--|
| 內容:<br>請按附件資料生產加工, 送地盤。<br><br>*若配件沒來得及到廠安裝下急於出貨,<br>請在相關孔位收上相應螺絲出貨。<br><br>完成上列要求日期: 20/10/2023 |
|--|

國內

|                                 |                              |   |   |                                |                              |
|---------------------------------|------------------------------|---|---|--------------------------------|------------------------------|
| <input type="checkbox"/> 生產技術總監 | <input type="checkbox"/> 連附件 | <input type="checkbox"/> 技術部              | <input type="checkbox"/> 連附件            | <input type="checkbox"/> 生產部   | <input type="checkbox"/> 連附件 |
| <input type="checkbox"/> 採購部    | <input type="checkbox"/> 連附件 | <input checked="" type="checkbox"/> 生產統籌部 | <input checked="" type="checkbox"/> 連附件 | <input type="checkbox"/> 報關組   | <input type="checkbox"/> 連附件 |
| <input type="checkbox"/> 質檢部    | <input type="checkbox"/> 連附件 | <input type="checkbox"/> 會計部              | <input type="checkbox"/> 連附件            | <input type="checkbox"/> 機械設計部 | <input type="checkbox"/> 連附件 |
| <input type="checkbox"/> 香港辦    | <input type="checkbox"/> 連附件 | <input type="checkbox"/> 其他:              |   |                                |                              |

香港

|                              |                              |                              |                              |  |   |                              |                              |
|------------------------------|------------------------------|------------------------------|------------------------------|--|---|------------------------------|------------------------------|
| <input type="checkbox"/> 行政部 | <input type="checkbox"/> 連附件 | <input type="checkbox"/> 會計部 | <input type="checkbox"/> 連附件 | <input type="checkbox"/> 統籌部             | <input type="checkbox"/> 連附件            | <input type="checkbox"/> 工程部 | <input type="checkbox"/> 連附件 |
| <input type="checkbox"/> 採購部 | <input type="checkbox"/> 連附件 | <input type="checkbox"/> QS部 | <input type="checkbox"/> 連附件 | <input checked="" type="checkbox"/> 地盤管理 | <input checked="" type="checkbox"/> 連附件 | <input type="checkbox"/> 維修部 | <input type="checkbox"/> 連附件 |

|         |         |            |  |
|---------|---------|------------|--|
| *發件人簽署: |         | *組別成員批核簽署: |  |
| 傳遞編號:   | HK 2288 | 項目經理簽署:    |  |





|  |   |   |  |    |     |            |           |
|--|---|---|--|----|-----|------------|-----------|
|  <b>美特鋁質</b> 有限公司<br>MIDI Aluminium Fabricator Ltd. |   |   |  | 類別 |     | 物料號        |           |
|  |   |   |  | 制圖 | LRA | 2022.09.24 | 圖號 50-W01 |
| 修改   | - | - |  | 復核 | -   | -          | 數量        |
| 日期   | - | - |  | 批准 |     |            | 位置        |

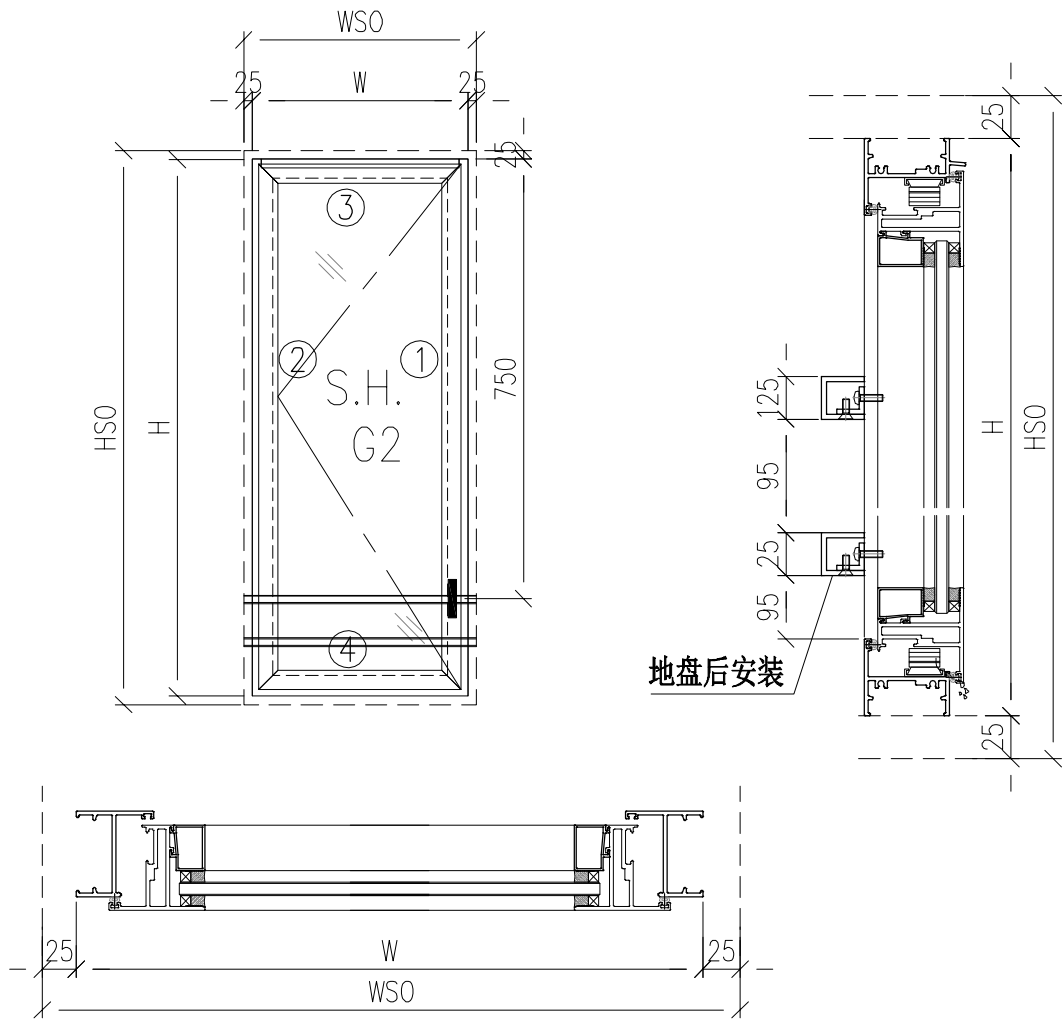

- 注意:
1. 玻璃線橫碰企
  2. 窗玉搭位7mm
  3. SH窗玉裝HHMS16-B扇撐
  4. 生窗底部需開去水孔
  5. 裝3組扣碼
  6. SH窗用立興配件, 鎖3點
  7. SH窗需裝窗拈框上裝1支
  8. 滴水線比窗玉每頭長1mm

|     |       |    |    |        |
|-----|-------|----|----|--------|
| 工程號 | J-860 | 地盘 | 马湾 | 附<br>件 |
| 名稱  | 铝窗組裝圖 |    | 探用 |        |
| 材料  | 详见加工图 |    | 地盘 |        |
| 顏色  | --    |    | 工廠 |        |

数据表见: 50-W01-01~05

|  美特鋁質有限公司<br>MIDI Aluminium Fabricator Ltd. |        |         |     | 類別     | 物料號 |              |    |          |
|--|--------|---------|-----|--------|-----|--------------|----|----------|
|  |        |         |     | 制圖     | LRA | 2022.09.24   | 圖號 | 50-W01-1 |
| 修改   | -      | -       |     | 復核     | -   | -            | 數量 |          |
| 日期   | -      | -       |     | 批准     |     |              | 位置 |          |
| 窗  | 窗號     | W01-2   | XXX | 0      | WSO | 750          |    |          |
|  | 幅數     | 1       | XXX | 0      | HSO | 1150         |    |          |
|  | W      | 700     | XXX | 0      |     |              |    |          |
|  | H      | 1100    |     |        |     |              |    |          |
| 序號   | 料號     | 名稱      | 出筍  | 長度     | 支/幅 | 加工說明         |    |          |
| 1  | X86385 | 50生邊企   | 直口  | 1100   | 1   | X86385-P1-1  |    |          |
| 2  | X86385 | 50生邊企   | 直口  | 1100   | 1   | X86385-P3-1  |    |          |
| 3  | X86386 | 50頂橫    | 避位  | 664    | 1   | X86386-P1-1  |    |          |
| 4  | X86387 | 50生底橫   | 避位  | 654    | 1   | X86387-P1-1  |    |          |
| 窗玉用料   |        |         |     |        |     |              |    |          |
| 1  | X86199 | 50窗玉企   | 45° | 1062   | 1   | X86199-P1-1  |    |          |
| 2  | X86199 | 50窗玉企   | 45° | 1062   | 1   | X86199-P11-1 |    |          |
| 3  | X86199 | 50窗玉橫   | 45° | 662    | 1   | X86199-P5-1  |    |          |
| 4  | X86199 | 50窗玉橫   | 45° | 662    | 1   | X86199-P6-1  |    |          |
| 5  | X86202 | 50玻璃線-企 | 直口  | 986.2  | 1   | X86202-P1-1  |    |          |
| 6  | X86202 | 50玻璃線-企 | 直口  | 986.2  | 1   | X86202-P3-5  |    |          |
| 7  | X86202 | 50玻璃線-橫 | 直口  | 550    | 2   | X86202-P3-3  |    |          |
| 窗  | 窗號     | W01-3   | XXX | 0      | WSO | 750          |    |          |
|  | 幅數     | 1       | XXX | 0      | HSO | 1150         |    |          |
|  | W      | 700     | XXX | 0      |     |              |    |          |
|  | H      | 1100    |     |        |     |              |    |          |
| 序號   | 料號     | 名稱      | 出筍  | 長度     | 支/幅 | 加工說明         |    |          |
| 1  | X86385 | 50生邊企   | 直口  | 700    | 1   | X86385-P1-2  |    |          |
| 2  | X86385 | 50生邊企   | 直口  | 700    | 1   | X86385-P3-2  |    |          |
| 3  | X86386 | 50頂橫    | 避位  | 1064   | 1   | X86386-P1-1  |    |          |
| 4  | X86387 | 50生底橫   | 避位  | 1054   | 1   | X86387-P1-1  |    |          |
| 窗玉用料   |        |         |     |        |     |              |    |          |
| 1  | X86199 | 50窗玉企   | 45° | 1062   | 1   | X86199-P1-2  |    |          |
| 2  | X86199 | 50窗玉企   | 45° | 1062   | 1   | X86199-P11-2 |    |          |
| 3  | X86199 | 50窗玉橫   | 45° | 662    | 1   | X86199-P5-1  |    |          |
| 4  | X86199 | 50窗玉橫   | 45° | 662    | 1   | X86199-P6-1  |    |          |
| 5  | X86202 | 50玻璃線-企 | 直口  | 986.2  | 1   | X86202-P1-2  |    |          |
| 6  | X86202 | 50玻璃線-企 | 直口  | 986.2  | 1   | X86202-P3-5  |    |          |
| 7  | X86202 | 50玻璃線-橫 | 直口  | 550    | 2   | X86202-P3-3  |    |          |
| 工程號  | J-860  | 地盤      | 驛   | 附<br>件 |     |              |    |          |
| 名稱   | 鋁窗組裝圖  |         | 探   |        |     |              |    |          |
| 材料   | 詳見加工圖  |         | 地盤  |        |     |              |    |          |
| 顏色   | --     |         | 工廠  |        |     |              |    |          |

|  美特鋁質有限公司<br>MIDI Aluminium Fabricator Ltd. |        |         |     | 類別     | 物料號 |              | 圖號       |  |
|--|--------|---------|-----|--------|-----|--------------|----------|--|
|  |        |         |     | 制圖     | LRA | 2022.09.24   | 50-W01-2 |  |
| 修改   | -      | -       |     | 復核     | -   | -            | 數量       |  |
| 日期   | -      | -       |     | 批准     |     |              | 位置       |  |
| 窗  | 窗號     | W01-4   | XXX | 0      | WSO | 750          |          |  |
|  | 幅數     | 1       | XXX | 0      | HSO | 1160         |          |  |
|  | W      | 700     | XXX | 0      |     |              |          |  |
|  | H      | 1110    |     |        |     |              |          |  |
| 序號   | 料號     | 名稱      | 出筍  | 長度     | 支/幅 | 加工說明         |          |  |
| 1  | X86385 | 50生邊企   | 直口  | 1110   | 1   | X86385-P1-3  |          |  |
| 2  | X86385 | 50生邊企   | 直口  | 1110   | 1   | X86385-P3-3  |          |  |
| 3  | X86386 | 50頂橫    | 避位  | 664    | 1   | X86386-P1-1  |          |  |
| 4  | X86387 | 50生底橫   | 避位  | 654    | 1   | X86387-P1-1  |          |  |
| 窗玉用料   |        |         |     |        |     |              |          |  |
| 1  | X86199 | 50窗玉企   | 45° | 1072   | 1   | X86199-P1-3  |          |  |
| 2  | X86199 | 50窗玉企   | 45° | 1072   | 1   | X86199-P11-3 |          |  |
| 3  | X86199 | 50窗玉橫   | 45° | 662    | 1   | X86199-P5-1  |          |  |
| 4  | X86199 | 50窗玉橫   | 45° | 662    | 1   | X86199-P6-1  |          |  |
| 5  | X86202 | 50玻璃線-企 | 直口  | 996.2  | 1   | X86202-P1-3  |          |  |
| 6  | X86202 | 50玻璃線-企 | 直口  | 996.2  | 1   | X86202-P3-6  |          |  |
| 7  | X86202 | 50玻璃線-橫 | 直口  | 550    | 2   | X86202-P3-3  |          |  |
| 窗  | 窗號     | W01-5   | XXX | 0      | WSO | 750          |          |  |
|  | 幅數     | 1       | XXX | 0      | HSO | 1230         |          |  |
|  | W      | 700     | XXX | 0      |     |              |          |  |
|  | H      | 1180    |     |        |     |              |          |  |
| 序號   | 料號     | 名稱      | 出筍  | 長度     | 支/幅 | 加工說明         |          |  |
| 1  | X86385 | 50生邊企   | 直口  | 1180   | 1   | X86385-P1-4  |          |  |
| 2  | X86385 | 50生邊企   | 直口  | 1180   | 1   | X86385-P3-4  |          |  |
| 3  | X86386 | 50頂橫    | 避位  | 664    | 1   | X86386-P1-1  |          |  |
| 4  | X86387 | 50生底橫   | 避位  | 654    | 1   | X86387-P1-1  |          |  |
| 窗玉用料   |        |         |     |        |     |              |          |  |
| 1  | X86199 | 50窗玉企   | 45° | 1142   | 1   | X86199-P1-4  |          |  |
| 2  | X86199 | 50窗玉企   | 45° | 1142   | 1   | X86199-P11-4 |          |  |
| 3  | X86199 | 50窗玉橫   | 45° | 662    | 1   | X86199-P5-1  |          |  |
| 4  | X86199 | 50窗玉橫   | 45° | 662    | 1   | X86199-P6-1  |          |  |
| 5  | X86202 | 50玻璃線-企 | 直口  | 1066.2 | 1   | X86202-P1-4  |          |  |
| 6  | X86202 | 50玻璃線-企 | 直口  | 1066.2 | 1   | X86202-P3-9  |          |  |
| 7  | X86202 | 50玻璃線-橫 | 直口  | 550    | 2   | X86202-P3-3  |          |  |
| 工程號  | J-860  | 地盤      | 驛   | 附<br>件 |     |              |          |  |
| 名稱   | 鋁窗組裝圖  |         | 採   |        |     |              |          |  |
| 材料   | 詳見加工圖  |         | 地盤  |        |     |              |          |  |
| 顏色   | --     |         | 工廠  |        |     |              |          |  |

|  美特鋁質有限公司<br>MIDI Aluminium Fabricator Ltd. |        |         |     | 類別     | 物料號 |              |    |          |
|--|--------|---------|-----|--------|-----|--------------|----|----------|
|  |        |         |     | 制圖     | LRA | 2022.09.24   | 圖號 | 50-W01-3 |
| 修改   | -      | -       |     | 復核     | -   | -            | 數量 |          |
| 日期   | -      | -       |     | 批准     |     |              | 位置 |          |
| 窗  | 窗號     | W01-6   | XXX | 0      | WSO | 750          |    |          |
|  | 幅數     | 2       | XXX | 0      | HSO | 1250         |    |          |
|  | W      | 700     | XXX | 0      |     |              |    |          |
|  | H      | 1200    |     |        |     |              |    |          |
| 序號   | 料號     | 名稱      | 出筍  | 長度     | 支/幅 | 加工說明         |    |          |
| 1  | X86385 | 50生邊企   | 直口  | 1200   | 1   | X86385-P1-5  |    |          |
| 2  | X86385 | 50生邊企   | 直口  | 1200   | 1   | X86385-P3-5  |    |          |
| 3  | X86386 | 50頂橫    | 避位  | 664    | 1   | X86386-P1-1  |    |          |
| 4  | X86387 | 50生底橫   | 避位  | 654    | 1   | X86387-P1-1  |    |          |
| 窗玉用料   |        |         |     |        |     |              |    |          |
| 1  | X86199 | 50窗玉企   | 45° | 1162   | 1   | X86199-P1-5  |    |          |
| 2  | X86199 | 50窗玉企   | 45° | 1162   | 1   | X86199-P11-5 |    |          |
| 3  | X86199 | 50窗玉橫   | 45° | 662    | 1   | X86199-P5-1  |    |          |
| 4  | X86199 | 50窗玉橫   | 45° | 662    | 1   | X86199-P6-1  |    |          |
| 5  | X86202 | 50玻璃線-企 | 直口  | 1086.2 | 1   | X86202-P1-5  |    |          |
| 6  | X86202 | 50玻璃線-企 | 直口  | 1086.2 | 1   | X86202-P3-11 |    |          |
| 7  | X86202 | 50玻璃線-橫 | 直口  | 550    | 2   | X86202-P3-3  |    |          |
| 窗  | 窗號     | W01-6A  | XXX | 0      | WSO | 750          |    |          |
|  | 幅數     | 1       | XXX | 0      | HSO | 1060         |    |          |
|  | W      | 700     | XXX | 0      |     |              |    |          |
|  | H      | 1010    |     |        |     |              |    |          |
| 序號   | 料號     | 名稱      | 出筍  | 長度     | 支/幅 | 加工說明         |    |          |
| 1  | X86385 | 50生邊企   | 直口  | 1010   | 1   | X86385-P1-6  |    |          |
| 2  | X86385 | 50生邊企   | 直口  | 1010   | 1   | X86385-P3-6  |    |          |
| 3  | X86386 | 50頂橫    | 避位  | 664    | 1   | X86386-P1-1  |    |          |
| 4  | X86387 | 50生底橫   | 避位  | 654    | 1   | X86387-P1-1  |    |          |
| 窗玉用料   |        |         |     |        |     |              |    |          |
| 1  | X86199 | 50窗玉企   | 45° | 972    | 1   | X86199-P1-6  |    |          |
| 2  | X86199 | 50窗玉企   | 45° | 972    | 1   | X86199-P11-6 |    |          |
| 3  | X86199 | 50窗玉橫   | 45° | 662    | 1   | X86199-P5-1  |    |          |
| 4  | X86199 | 50窗玉橫   | 45° | 662    | 1   | X86199-P6-1  |    |          |
| 5  | X86202 | 50玻璃線-企 | 直口  | 896.2  | 1   | X86202-P1-6  |    |          |
| 6  | X86202 | 50玻璃線-企 | 直口  | 896.2  | 1   | X86202-P3-4  |    |          |
| 7  | X86202 | 50玻璃線-橫 | 直口  | 550    | 2   | X86202-P3-3  |    |          |
| 工程號  | J-860  | 地盤      | 驛   | 附<br>件 |     |              |    |          |
| 名稱   | 鋁窗組裝圖  |         | 採   |        |     |              |    |          |
| 材料   | 詳見加工圖  |         | 地盤  |        |     |              |    |          |
| 顏色   | --     |         | 工廠  |        |     |              |    |          |

|  美特鋁質有限公司<br>MIDI Aluminium Fabricator Ltd. |        |         |     | 類別     | 物料號 |              | 圖號       |  |
|--|--------|---------|-----|--------|-----|--------------|----------|--|
|  |        |         |     | 制圖     | LRA | 2022.09.24   | 50-W01-4 |  |
| 修改   | -      | -       |     | 復核     | -   | -            | 數量       |  |
| 日期   | -      | -       |     | 批准     |     |              | 位置       |  |
| 窗  | 窗號     | W01-7   | XXX | 0      | WSO | 750          |          |  |
|  | 幅數     | 1       | XXX | 0      | HSO | 1250         |          |  |
|  | W      | 700     | XXX | 0      |     |              |          |  |
|  | H      | 1200    |     |        |     |              |          |  |
| 序號   | 料號     | 名稱      | 出筍  | 長度     | 支/幅 | 加工說明         |          |  |
| 1  | X86385 | 50生邊企   | 直口  | 1200   | 1   | X86385-P1-7  |          |  |
| 2  | X86385 | 50生邊企   | 直口  | 1200   | 1   | X86385-P3-7  |          |  |
| 3  | X86386 | 50頂橫    | 避位  | 664    | 1   | X86386-P1-1  |          |  |
| 4  | X86387 | 50生底橫   | 避位  | 654    | 1   | X86387-P1-1  |          |  |
| 窗玉用料   |        |         |     |        |     |              |          |  |
| 1  | X86199 | 50窗玉企   | 45° | 1162   | 1   | X86199-P1-7  |          |  |
| 2  | X86199 | 50窗玉企   | 45° | 1162   | 1   | X86199-P11-7 |          |  |
| 3  | X86199 | 50窗玉橫   | 45° | 662    | 1   | X86199-P5-1  |          |  |
| 4  | X86199 | 50窗玉橫   | 45° | 662    | 1   | X86199-P6-1  |          |  |
| 5  | X86202 | 50玻璃線-企 | 直口  | 1086.2 | 1   | X86202-P1-7  |          |  |
| 6  | X86202 | 50玻璃線-企 | 直口  | 1086.2 | 1   | X86202-P3-11 |          |  |
| 7  | X86202 | 50玻璃線-橫 | 直口  | 550    | 2   | X86202-P3-3  |          |  |
| 窗  | 窗號     | W01-8   | XXX | 0      | WSO | 750          |          |  |
|  | 幅數     | 2       | XXX | 0      | HSO | 1280         |          |  |
|  | W      | 700     | XXX | 0      |     |              |          |  |
|  | H      | 1230    |     |        |     |              |          |  |
| 序號   | 料號     | 名稱      | 出筍  | 長度     | 支/幅 | 加工說明         |          |  |
| 1  | X86385 | 50生邊企   | 直口  | 1230   | 1   | X86385-P1-8  |          |  |
| 2  | X86385 | 50生邊企   | 直口  | 1230   | 1   | X86385-P3-8  |          |  |
| 3  | X86386 | 50頂橫    | 避位  | 664    | 1   | X86386-P1-1  |          |  |
| 4  | X86387 | 50生底橫   | 避位  | 654    | 1   | X86387-P1-1  |          |  |
| 窗玉用料   |        |         |     |        |     |              |          |  |
| 1  | X86199 | 50窗玉企   | 45° | 1192   | 1   | X86199-P1-8  |          |  |
| 2  | X86199 | 50窗玉企   | 45° | 1192   | 1   | X86199-P11-8 |          |  |
| 3  | X86199 | 50窗玉橫   | 45° | 662    | 1   | X86199-P5-1  |          |  |
| 4  | X86199 | 50窗玉橫   | 45° | 662    | 1   | X86199-P6-1  |          |  |
| 5  | X86202 | 50玻璃線-企 | 直口  | 1116.2 | 1   | X86202-P1-8  |          |  |
| 6  | X86202 | 50玻璃線-企 | 直口  | 1116.2 | 1   | X86202-P3-13 |          |  |
| 7  | X86202 | 50玻璃線-橫 | 直口  | 550    | 2   | X86202-P3-3  |          |  |
| 工程號  | J-860  | 地盤      | 驛   | 附件     |     |              |          |  |
| 名稱   | 鋁窗組裝圖  |         | 採   |        |     |              |          |  |
| 材料   | 詳見加工圖  |         | 地盤  |        |     |              |          |  |
| 顏色   | --     |         | 工廠  |        |     |              |          |  |

|  美特鋁質 有限公司<br>MIDI Aluminium Fabricator Ltd. |        |         |     | 類別     | 物料號 |               | 圖號       |  |
|---|--------|---------|-----|--------|-----|---------------|----------|--|
|   |        |         |     | 制圖     | LRA | 2022.09.24    | 50-W01-5 |  |
| 修改  | -      | -       |     | 復核     | -   | -             | 數量       |  |
| 日期  | -      | -       |     | 批准     |     |               | 位置       |  |
| 窗   | 窗號     | W01-9   | XXX | 0      | WSO | 750           |          |  |
|   | 幅數     | 1       | XXX | 0      | HSO | 1380          |          |  |
|   | W      | 700     | XXX | 0      |     |               |          |  |
|   | H      | 1330    |     |        |     |               |          |  |
| 序號  | 料號     | 名稱      | 出筍  | 長度     | 支/幅 | 加工說明          |          |  |
| 1   | X86385 | 50生邊企   | 直口  | 1330   | 1   | X86385-P1-9   |          |  |
| 2   | X86385 | 50生邊企   | 直口  | 1330   | 1   | X86385-P3-9   |          |  |
| 3   | X86386 | 50頂橫    | 避位  | 664    | 1   | X86386-P1-1   |          |  |
| 4   | X86387 | 50生底橫   | 避位  | 1284   | 1   | X86387-P1-1   |          |  |
| 窗玉用料  |        |         |     |        |     |               |          |  |
| 1   | X86199 | 50窗玉企   | 45° | 1292   | 1   | X86199-P1-9   |          |  |
| 2   | X86199 | 50窗玉企   | 45° | 1292   | 1   | X86199-P11-9  |          |  |
| 3   | X86199 | 50窗玉橫   | 45° | 662    | 1   | X86199-P5-1   |          |  |
| 4   | X86199 | 50窗玉橫   | 45° | 662    | 1   | X86199-P6-1   |          |  |
| 5   | X86202 | 50玻璃線-企 | 直口  | 1216.2 | 1   | X86202-P1-9   |          |  |
| 6   | X86202 | 50玻璃線-企 | 直口  | 1216.2 | 1   | X86202-P3-14  |          |  |
| 7   | X86202 | 50玻璃線-橫 | 直口  | 550    | 2   | X86202-P3-3   |          |  |
| 窗   | 窗號     | W01-10  | XXX | 0      | WSO | 750           |          |  |
|   | 幅數     | 1       | XXX | 0      | HSO | 1400          |          |  |
|   | W      | 700     | XXX | 0      |     |               |          |  |
|   | H      | 1350    |     |        |     |               |          |  |
| 序號  | 料號     | 名稱      | 出筍  | 長度     | 支/幅 | 加工說明          |          |  |
| 1   | X86385 | 50生邊企   | 直口  | 1350   | 1   | X86385-P1-10  |          |  |
| 2   | X86385 | 50生邊企   | 直口  | 1350   | 1   | X86385-P3-10  |          |  |
| 3   | X86386 | 50頂橫    | 避位  | 664    | 1   | X86386-P1-1   |          |  |
| 4   | X86387 | 50生底橫   | 避位  | 1304   | 1   | X86387-P1-1   |          |  |
| 窗玉用料  |        |         |     |        |     |               |          |  |
| 1   | X86199 | 50窗玉企   | 45° | 1312   | 1   | X86199-P1-10  |          |  |
| 2   | X86199 | 50窗玉企   | 45° | 1312   | 1   | X86199-P11-10 |          |  |
| 3   | X86199 | 50窗玉橫   | 45° | 662    | 1   | X86199-P5-1   |          |  |
| 4   | X86199 | 50窗玉橫   | 45° | 662    | 1   | X86199-P6-1   |          |  |
| 5   | X86202 | 50玻璃線-企 | 直口  | 1236.2 | 1   | X86202-P1-10  |          |  |
| 6   | X86202 | 50玻璃線-企 | 直口  | 1236.2 | 1   | X86202-P3-15  |          |  |
| 7   | X86202 | 50玻璃線-橫 | 直口  | 550    | 2   | X86202-P3-3   |          |  |
| 工程號   | J-860  | 地盤      | 驛   | 附<br>件 |     |               |          |  |
| 名稱  | 鋁窗組裝圖  |         | 採   |        |     |               |          |  |
| 材料  | 詳見加工圖  |         | 地盤  |        |     |               |          |  |
| 顏色  | --     |         | 工廠  |        |     |               |          |  |

|  |   |   |  |    |     |            |            |
|--|---|---|--|----|-----|------------|------------|
|  <b>美特鋁質</b> 有限公司<br>MIDI Aluminium Fabricator Ltd. |   |   |  | 類別 |     | 物料號        |            |
| 修改   | - | - |  | 制圖 | LRA | 2022.09.24 | 圖號 50-W01a |
| 日期   | - | - |  | 復核 | -   | -          | 數量         |
|  |   |   |  | 批准 |     |            | 位置         |

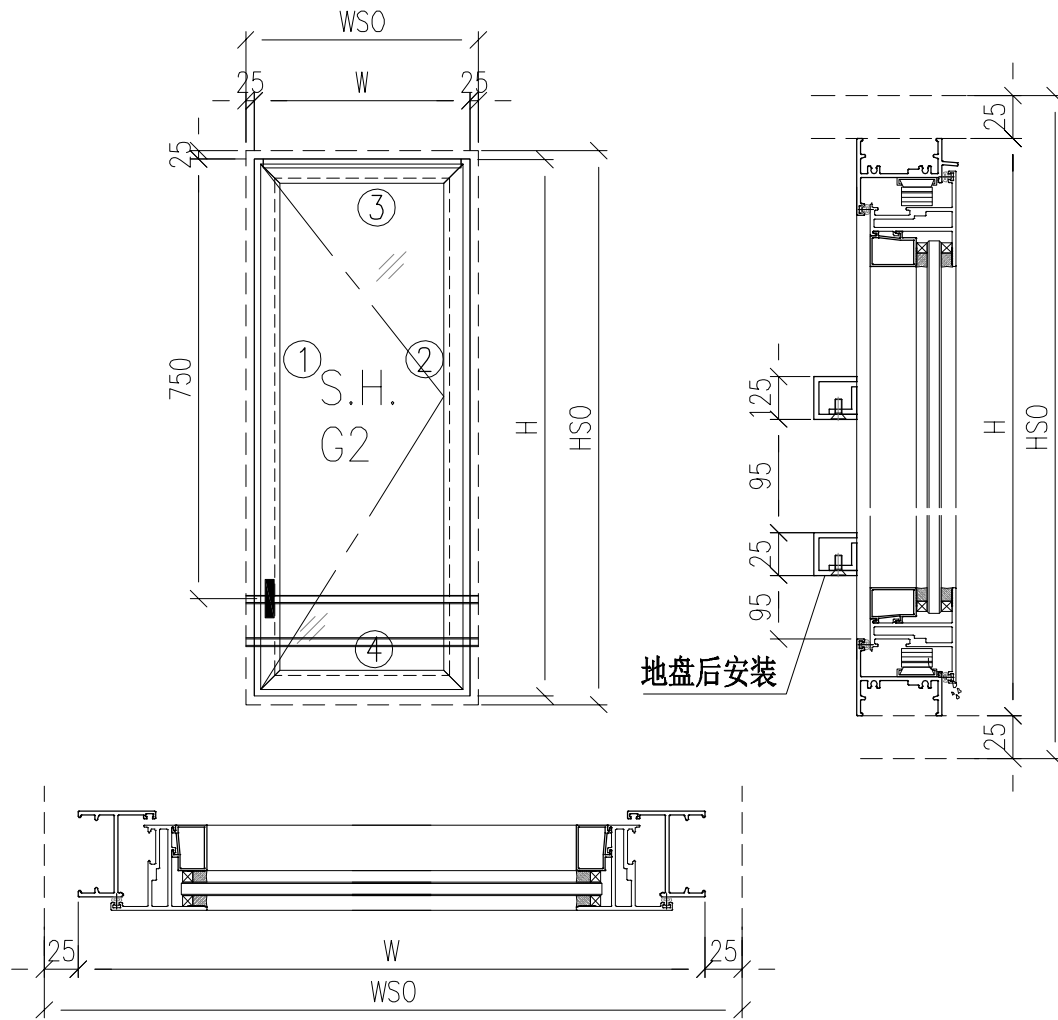

- 注意:
1. 玻璃線橫碰企
  2. 窗玉搭位7mm
  3. SH窗玉裝HHMS16-B扇撐
  4. 生窗底部需開去水孔
  5. 裝3組扣碼
  6. SH窗用立興配件, 鎖3點
  7. SH窗需裝窗拈框上裝1支
  8. 滴水線比窗玉每頭長1mm

|     |       |    |    |        |
|-----|-------|----|----|--------|
| 工程號 | J-860 | 地盘 | 马湾 | 附<br>件 |
| 名稱  | 铝窗組裝圖 |    | 探用 |        |
| 材料  | 详见加工图 |    | 地盘 |        |
| 顏色  | --    |    | 工廠 |        |

数据表见: 50-W01a-1~05

|  美特鋁質 有限公司<br>MIDI Aluminium Fabricator Ltd. |        |         |     | 類別     | 物料號 |              |    |           |
|---|--------|---------|-----|--------|-----|--------------|----|-----------|
|   |        |         |     | 制圖     | LRA | 2022.09.24   | 圖號 | 50-W01a-1 |
| 修改  | -      | -       |     | 復核     | -   | -            | 數量 |           |
| 日期  | -      | -       |     | 批准     |     |              | 位置 |           |
| 窗   | 窗號     | W01a-1  | XXX | 0      | WSO | 750          |    |           |
|   | 幅數     | 2       | XXX | 0      | HSO | 1150         |    |           |
|   | W      | 700     | XXX | 0      |     |              |    |           |
|   | H      | 1100    |     |        |     |              |    |           |
| 序號  | 料號     | 名稱      | 出筍  | 長度     | 支/幅 | 加工說明         |    |           |
| 1   | X86385 | 50生邊企   | 直口  | 1100   | 1   | X86385-P2-1  |    |           |
| 2   | X86385 | 50生邊企   | 直口  | 1100   | 1   | X86385-P4-1  |    |           |
| 3   | X86386 | 50頂橫    | 避位  | 664    | 1   | X86386-P2-1  |    |           |
| 4   | X86387 | 50生底橫   | 避位  | 654    | 1   | X86387-P2-1  |    |           |
| 窗玉用料  |        |         |     |        |     |              |    |           |
| 1   | X86199 | 50窗玉企   | 45° | 1062   | 1   | X86199-P2-1  |    |           |
| 2   | X86199 | 50窗玉企   | 45° | 1062   | 1   | X86199-P12-1 |    |           |
| 3   | X86199 | 50窗玉橫   | 45° | 662    | 1   | X86199-P3-1  |    |           |
| 4   | X86199 | 50窗玉橫   | 45° | 662    | 1   | X86199-P4-1  |    |           |
| 5   | X86202 | 50玻璃線-企 | 直口  | 986.2  | 1   | X86202-P2-1  |    |           |
| 6   | X86202 | 50玻璃線-企 | 直口  | 986.2  | 1   | X86202-P3-5  |    |           |
| 7   | X86202 | 50玻璃線-橫 | 直口  | 550    | 2   | X86202-P3-3  |    |           |
| 窗   | 窗號     | W01a-2  | XXX | 0      | WSO | 750          |    |           |
|   | 幅數     | 1       | XXX | 0      | HSO | 1220         |    |           |
|   | W      | 700     | XXX | 0      |     |              |    |           |
|   | H      | 1170    |     |        |     |              |    |           |
| 序號  | 料號     | 名稱      | 出筍  | 長度     | 支/幅 | 加工說明         |    |           |
| 1   | X86385 | 50生邊企   | 直口  | 1170   | 1   | X86385-P2-2  |    |           |
| 2   | X86385 | 50生邊企   | 直口  | 1170   | 1   | X86385-P4-2  |    |           |
| 3   | X86386 | 50頂橫    | 避位  | 664    | 1   | X86386-P2-1  |    |           |
| 4   | X86387 | 50生底橫   | 避位  | 654    | 1   | X86387-P2-1  |    |           |
| 窗玉用料  |        |         |     |        |     |              |    |           |
| 1   | X86199 | 50窗玉企   | 45° | 1132   | 1   | X86199-P2-2  |    |           |
| 2   | X86199 | 50窗玉企   | 45° | 1132   | 1   | X86199-P12-2 |    |           |
| 3   | X86199 | 50窗玉橫   | 45° | 662    | 1   | X86199-P3-1  |    |           |
| 4   | X86199 | 50窗玉橫   | 45° | 662    | 1   | X86199-P4-1  |    |           |
| 5   | X86202 | 50玻璃線-企 | 直口  | 1056.2 | 1   | X86202-P2-2  |    |           |
| 6   | X86202 | 50玻璃線-企 | 直口  | 1056.2 | 1   | X86202-P3-8  |    |           |
| 7   | X86202 | 50玻璃線-橫 | 直口  | 550    | 2   | X86202-P3-3  |    |           |
| 工程號   | J-860  | 地盤      | 驛   | 附<br>件 |     |              |    |           |
| 名稱  | 鋁窗組裝圖  |         | 採   |        |     |              |    |           |
| 材料  | 詳見加工圖  |         | 地盤  |        |     |              |    |           |
| 顏色  | --     |         | 工廠  |        |     |              |    |           |

|  美特鋁質有限公司<br>MIDI Aluminium Fabricator Ltd. |        |         |     | 類別     | 物料號 |              | 圖號        |  |
|--|--------|---------|-----|--------|-----|--------------|-----------|--|
|  |        |         |     | 制圖     | LRA | 2022.09.24   | 50-W01a-2 |  |
| 修改   | -      | -       |     | 復核     | -   | -            | 數量        |  |
| 日期   | -      | -       |     | 批准     |     |              | 位置        |  |
| 窗  | 窗號     | W01a-3  | XXX | 0      | WSO | 750          |           |  |
|  | 幅數     | 1       | XXX | 0      | HSO | 1240         |           |  |
|  | W      | 700     | XXX | 0      |     |              |           |  |
|  | H      | 1190    |     |        |     |              |           |  |
| 序號   | 料號     | 名稱      | 出筍  | 長度     | 支/幅 | 加工說明         |           |  |
| 1  | X86385 | 50生邊企   | 直口  | 1190   | 1   | X86385-P2-3  |           |  |
| 2  | X86385 | 50生邊企   | 直口  | 1190   | 1   | X86385-P4-3  |           |  |
| 3  | X86386 | 50頂橫    | 避位  | 664    | 1   | X86386-P2-1  |           |  |
| 4  | X86387 | 50生底橫   | 避位  | 654    | 1   | X86387-P2-1  |           |  |
| 窗玉用料   |        |         |     |        |     |              |           |  |
| 1  | X86199 | 50窗玉企   | 45° | 1152   | 1   | X86199-P2-3  |           |  |
| 2  | X86199 | 50窗玉企   | 45° | 1152   | 1   | X86199-P12-3 |           |  |
| 3  | X86199 | 50窗玉橫   | 45° | 662    | 1   | X86199-P3-1  |           |  |
| 4  | X86199 | 50窗玉橫   | 45° | 662    | 1   | X86199-P4-1  |           |  |
| 5  | X86202 | 50玻璃線-企 | 直口  | 1076.2 | 1   | X86202-P2-3  |           |  |
| 6  | X86202 | 50玻璃線-企 | 直口  | 1076.2 | 1   | X86202-P3-10 |           |  |
| 7  | X86202 | 50玻璃線-橫 | 直口  | 550    | 2   | X86202-P3-3  |           |  |
| 窗  | 窗號     | W01a-4  | XXX | 0      | WSO | 750          |           |  |
|  | 幅數     | 1       | XXX | 0      | HSO | 1250         |           |  |
|  | W      | 700     | XXX | 0      |     |              |           |  |
|  | H      | 1200    |     |        |     |              |           |  |
| 序號   | 料號     | 名稱      | 出筍  | 長度     | 支/幅 | 加工說明         |           |  |
| 1  | X86385 | 50生邊企   | 直口  | 1200   | 1   | X86385-P2-4  |           |  |
| 2  | X86385 | 50生邊企   | 直口  | 1200   | 1   | X86385-P4-4  |           |  |
| 3  | X86386 | 50頂橫    | 避位  | 664    | 1   | X86386-P2-1  |           |  |
| 4  | X86387 | 50生底橫   | 避位  | 654    | 1   | X86387-P2-1  |           |  |
| 窗玉用料   |        |         |     |        |     |              |           |  |
| 1  | X86199 | 50窗玉企   | 45° | 1162   | 1   | X86199-P2-4  |           |  |
| 2  | X86199 | 50窗玉企   | 45° | 1162   | 1   | X86199-P12-4 |           |  |
| 3  | X86199 | 50窗玉橫   | 45° | 662    | 1   | X86199-P3-1  |           |  |
| 4  | X86199 | 50窗玉橫   | 45° | 662    | 1   | X86199-P4-1  |           |  |
| 5  | X86202 | 50玻璃線-企 | 直口  | 1086.2 | 1   | X86202-P2-4  |           |  |
| 6  | X86202 | 50玻璃線-企 | 直口  | 1086.2 | 1   | X86202-P3-11 |           |  |
| 7  | X86202 | 50玻璃線-橫 | 直口  | 550    | 2   | X86202-P3-3  |           |  |
| 工程號  | J-860  | 地盤      | 驛   | 附<br>件 |     |              |           |  |
| 名稱   | 鋁窗組裝圖  |         | 採   |        |     |              |           |  |
| 材料   | 詳見加工圖  |         | 地盤  |        |     |              |           |  |
| 顏色   | --     |         | 工廠  |        |     |              |           |  |

|  美特鋁質有限公司<br>MIDI Aluminium Fabricator Ltd. |        |         |     | 類別     | 物料號 |              | 圖號        |  |
|--|--------|---------|-----|--------|-----|--------------|-----------|--|
|  |        |         |     | 制圖     | LRA | 2022.09.24   | 50-W01a-3 |  |
| 修改   | -      | -       |     | 復核     | -   | -            | 數量        |  |
| 日期   | -      | -       |     | 批准     |     |              | 位置        |  |
| 窗  | 窗號     | W01a-5  | XXX | 0      | WSO | 750          |           |  |
|  | 幅數     | 1       | XXX | 0      | HSO | 1260         |           |  |
|  | W      | 700     | XXX | 0      |     |              |           |  |
|  | H      | 1210    |     |        |     |              |           |  |
| 序號   | 料號     | 名稱      | 出筍  | 長度     | 支/幅 | 加工說明         |           |  |
| 1  | X86385 | 50生邊企   | 直口  | 1210   | 1   | X86385-P2-5  |           |  |
| 2  | X86385 | 50生邊企   | 直口  | 1210   | 1   | X86385-P4-5  |           |  |
| 3  | X86386 | 50頂橫    | 避位  | 664    | 1   | X86386-P2-1  |           |  |
| 4  | X86387 | 50生底橫   | 避位  | 654    | 1   | X86387-P2-1  |           |  |
| 窗玉用料   |        |         |     |        |     |              |           |  |
| 1  | X86199 | 50窗玉企   | 45° | 1172   | 1   | X86199-P2-5  |           |  |
| 2  | X86199 | 50窗玉企   | 45° | 1172   | 1   | X86199-P12-5 |           |  |
| 3  | X86199 | 50窗玉橫   | 45° | 662    | 1   | X86199-P3-1  |           |  |
| 4  | X86199 | 50窗玉橫   | 45° | 662    | 1   | X86199-P4-1  |           |  |
| 5  | X86202 | 50玻璃線-企 | 直口  | 1096.2 | 1   | X86202-P2-5  |           |  |
| 6  | X86202 | 50玻璃線-企 | 直口  | 1096.2 | 1   | X86202-P3-12 |           |  |
| 7  | X86202 | 50玻璃線-橫 | 直口  | 550    | 2   | X86202-P3-3  |           |  |
| 窗  | 窗號     | W01a-6  | XXX | 0      | WSO | 750          |           |  |
|  | 幅數     | 1       | XXX | 0      | HSO | 1260         |           |  |
|  | W      | 700     | XXX | 0      |     |              |           |  |
|  | H      | 1210    |     |        |     |              |           |  |
| 序號   | 料號     | 名稱      | 出筍  | 長度     | 支/幅 | 加工說明         |           |  |
| 1  | X86385 | 50生邊企   | 直口  | 1210   | 1   | X86385-P2-6  |           |  |
| 2  | X86385 | 50生邊企   | 直口  | 1210   | 1   | X86385-P4-6  |           |  |
| 3  | X86386 | 50頂橫    | 避位  | 664    | 1   | X86386-P2-1  |           |  |
| 4  | X86387 | 50生底橫   | 避位  | 654    | 1   | X86387-P2-1  |           |  |
| 窗玉用料   |        |         |     |        |     |              |           |  |
| 1  | X86199 | 50窗玉企   | 45° | 1172   | 1   | X86199-P2-6  |           |  |
| 2  | X86199 | 50窗玉企   | 45° | 1172   | 1   | X86199-P12-6 |           |  |
| 3  | X86199 | 50窗玉橫   | 45° | 662    | 1   | X86199-P3-1  |           |  |
| 4  | X86199 | 50窗玉橫   | 45° | 662    | 1   | X86199-P4-1  |           |  |
| 5  | X86202 | 50玻璃線-企 | 直口  | 1096.2 | 1   | X86202-P2-6  |           |  |
| 6  | X86202 | 50玻璃線-企 | 直口  | 1096.2 | 1   | X86202-P3-12 |           |  |
| 7  | X86202 | 50玻璃線-橫 | 直口  | 550    | 2   | X86202-P3-3  |           |  |
| 工程號  | J-860  | 地盤      | 驛   | 附<br>件 |     |              |           |  |
| 名稱   | 鋁窗組裝圖  |         | 採   |        |     |              |           |  |
| 材料   | 詳見加工圖  |         | 地盤  |        |     |              |           |  |
| 顏色   | --     |         | 工廠  |        |     |              |           |  |

|  美特鋁質有限公司<br>MIDI Aluminium Fabricator Ltd. |        |         |     | 類別     | 物料號 |              |    |           |
|--|--------|---------|-----|--------|-----|--------------|----|-----------|
|  |        |         |     | 制圖     | LRA | 2022.09.24   | 圖號 | 50-W01a-4 |
| 修改   | -      | -       |     | 復核     | -   | -            | 數量 |           |
| 日期   | -      | -       |     | 批准     |     |              | 位置 |           |
| 窗  | 窗號     | W01a-7  | XXX | 0      | WSO | 750          |    |           |
|  | 幅數     | 1       | XXX | 0      | HSO | 1260         |    |           |
|  | W      | 700     | XXX | 0      |     |              |    |           |
|  | H      | 1210    |     |        |     |              |    |           |
| 序號   | 料號     | 名稱      | 出筍  | 長度     | 支/幅 | 加工說明         |    |           |
| 1  | X86385 | 50生邊企   | 直口  | 1210   | 1   | X86385-P2-7  |    |           |
| 2  | X86385 | 50生邊企   | 直口  | 1210   | 1   | X86385-P4-7  |    |           |
| 3  | X86386 | 50頂橫    | 避位  | 664    | 1   | X86386-P2-1  |    |           |
| 4  | X86387 | 50生底橫   | 避位  | 654    | 1   | X86387-P2-1  |    |           |
| 窗玉用料   |        |         |     |        |     |              |    |           |
| 1  | X86199 | 50窗玉企   | 45° | 1172   | 1   | X86199-P2-7  |    |           |
| 2  | X86199 | 50窗玉企   | 45° | 1172   | 1   | X86199-P12-7 |    |           |
| 3  | X86199 | 50窗玉橫   | 45° | 662    | 1   | X86199-P3-1  |    |           |
| 4  | X86199 | 50窗玉橫   | 45° | 662    | 1   | X86199-P4-1  |    |           |
| 5  | X86202 | 50玻璃線-企 | 直口  | 1096.2 | 1   | X86202-P2-7  |    |           |
| 6  | X86202 | 50玻璃線-企 | 直口  | 1096.2 | 1   | X86202-P3-12 |    |           |
| 7  | X86202 | 50玻璃線-橫 | 直口  | 550    | 2   | X86202-P3-3  |    |           |
| 窗  | 窗號     | W01a-8  | XXX | 0      | WSO | 750          |    |           |
|  | 幅數     | 1       | XXX | 0      | HSO | 1260         |    |           |
|  | W      | 700     | XXX | 0      |     |              |    |           |
|  | H      | 1210    |     |        |     |              |    |           |
| 序號   | 料號     | 名稱      | 出筍  | 長度     | 支/幅 | 加工說明         |    |           |
| 1  | X86385 | 50生邊企   | 直口  | 1210   | 1   | X86385-P2-8  |    |           |
| 2  | X86385 | 50生邊企   | 直口  | 1210   | 1   | X86385-P4-8  |    |           |
| 3  | X86386 | 50頂橫    | 避位  | 664    | 1   | X86386-P2-1  |    |           |
| 4  | X86387 | 50生底橫   | 避位  | 654    | 1   | X86387-P2-1  |    |           |
| 窗玉用料   |        |         |     |        |     |              |    |           |
| 1  | X86199 | 50窗玉企   | 45° | 1172   | 1   | X86199-P2-8  |    |           |
| 2  | X86199 | 50窗玉企   | 45° | 1172   | 1   | X86199-P12-8 |    |           |
| 3  | X86199 | 50窗玉橫   | 45° | 662    | 1   | X86199-P3-1  |    |           |
| 4  | X86199 | 50窗玉橫   | 45° | 662    | 1   | X86199-P4-1  |    |           |
| 5  | X86202 | 50玻璃線-企 | 直口  | 1096.2 | 1   | X86202-P2-8  |    |           |
| 6  | X86202 | 50玻璃線-企 | 直口  | 1096.2 | 1   | X86202-P3-12 |    |           |
| 7  | X86202 | 50玻璃線-橫 | 直口  | 550    | 2   | X86202-P3-3  |    |           |
| 工程號  | J-860  | 地盤      | 驛   | 附<br>件 |     |              |    |           |
| 名稱   | 鋁窗組裝圖  |         | 採   |        |     |              |    |           |
| 材料   | 詳見加工圖  |         | 地盤  |        |     |              |    |           |
| 顏色   | --     |         | 工廠  |        |     |              |    |           |



|  |   |   |  |    |     |            |           |
|--|---|---|--|----|-----|------------|-----------|
|  <b>美特鋁質</b> 有限公司<br>MIDI Aluminium Fabricator Ltd. |   |   |  | 類別 |     | 物料號        |           |
| 修改   | - | - |  | 制圖 | LRA | 2022.09.24 | 圖號 50-W02 |
| 日期   | - | - |  | 復核 | -   | -          | 數量        |
|  |   |   |  | 批准 |     |            | 位置        |

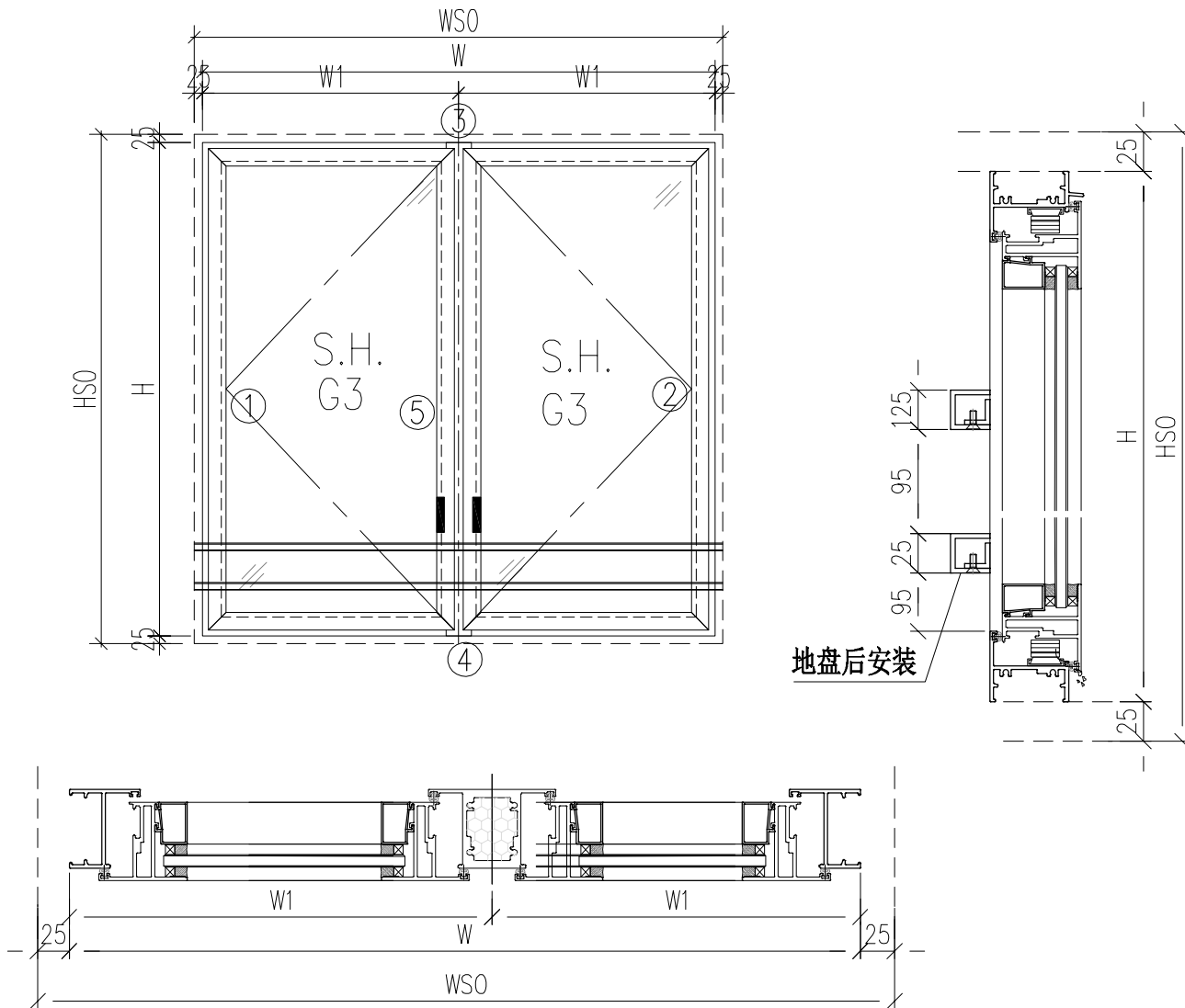

- 注意:
1. 玻璃線橫碰企
  2. 窗玉搭位7mm
  3. SH窗玉裝HHMS16-B扇撐
  4. 生窗底部需開去水孔
  5. 裝3組扣碼
  6. SH窗用立興配件, 鎖3點
  7. SH窗需裝窗拈框上裝1支
  8. 滴水線比窗玉每頭長1mm

|                   |       |    |    |    |
|-------------------|-------|----|----|----|
| 工程號               | J-860 | 地盘 | 马湾 | 附件 |
| 名稱                | 铝窗組裝圖 | 探  | 用  |    |
| 材料                | 详见加工图 | 地盘 |    |    |
| 顏色                | --    | 工廠 |    |    |
| 数据表见: 50-W02-1~03 |       |    |    |    |

|  |        |         |     |        |     |               |             |
|--|--------|---------|-----|--------|-----|---------------|-------------|
|  <b>美特鋁質</b> 有限公司<br>MIDI Aluminium Fabricator Ltd. |        |         |     | 類別     |     | 物料號           |             |
|  |        |         |     | 制圖     | LRA | 2022.09.24    | 圖號 50-W02-1 |
| 修改   | -      | -       |     | 復核     | -   | -             | 數量          |
| 日期   | -      | -       |     | 批准     |     |               | 位置          |
| 窗  | 窗號     | W02-2   | XXX | 0      | WSO | 900           |             |
|  | 幅數     | 1       | XXX | 0      | HSO | 1210          |             |
|  | W      | 850     | XXX | 0      |     |               |             |
|  | H      | 1160    |     |        |     |               |             |
| 序號   | 料號     | 名稱      | 出筍  | 長度     | 支/幅 | 加工說明          |             |
| 1  | X86385 | 50生邊企   | 直口  | 1160   | 1   | X86385-P3-11  |             |
| 2  | X86385 | 50生邊企   | 直口  | 1160   | 1   | X86385-P4-10  |             |
| 3  | X86386 | 50頂橫    | 避位  | 814    | 1   | X86386-P3-1   |             |
| 4  | X86387 | 50生底橫   | 避位  | 804    | 1   | X86387-P3-1   |             |
| 5  | X86027 | 50左生右生  | 避位  | 1114   | 1   | X86207-P1-1   |             |
| 窗玉用料   |        |         |     |        |     |               |             |
| 1  | X86199 | 50窗玉企   | 45° | 1122   | 1   | X86199-P2-10  |             |
| 2  | X86199 | 50窗玉企   | 45° | 1122   | 1   | X86199-P1-11  |             |
| 3  | X86199 | 50窗玉企   | 45° | 1122   | 1   | X86199-P11-11 |             |
| 4  | X86199 | 50窗玉企   | 45° | 1122   | 1   | X86199-P12-10 |             |
| 5  | X86199 | 50窗玉橫   | 45° | 391.5  | 1   | X86199-P7-1   |             |
| 6  | X86199 | 50窗玉橫   | 45° | 391.5  | 1   | X86199-P8-1   |             |
| 7  | X86199 | 50窗玉橫   | 45° | 391.5  | 1   | X86199-P9-1   |             |
| 8  | X86199 | 50窗玉橫   | 45° | 391.5  | 1   | X86199-P10-1  |             |
| 9  | X86202 | 50玻璃線-企 | 直口  | 1046.2 | 1   | X86202-P2-10  |             |
| 10   | X86202 | 50玻璃線-企 | 直口  | 1046.2 | 1   | X86202-P1-11  |             |
| 11   | X86202 | 50玻璃線-企 | 直口  | 1046.2 | 2   | X86202-P3-7   |             |
| 12   | X86202 | 50玻璃線-橫 | 直口  | 279.5  | 4   | X86202-P3-1   |             |
| 窗  | 窗號     | W02-3   | XXX | 0      | WSO | 900           |             |
|  | 幅數     | 1       | XXX | 0      | HSO | 1250          |             |
|  | W      | 850     | XXX | 0      |     |               |             |
|  | H      | 1200    |     |        |     |               |             |
| 序號   | 料號     | 名稱      | 出筍  | 長度     | 支/幅 | 加工說明          |             |
| 1  | X86385 | 50生邊企   | 直口  | 1200   | 1   | X86385-P3-12  |             |
| 2  | X86385 | 50生邊企   | 直口  | 1200   | 1   | X86385-P4-11  |             |
| 3  | X86386 | 50頂橫    | 避位  | 814    | 1   | X86386-P3-1   |             |
| 4  | X86387 | 50生底橫   | 避位  | 804    | 1   | X86387-P3-1   |             |
| 5  | X86027 | 50左生右生  | 避位  | 1154   | 1   | X86207-P1-2   |             |
| 窗玉用料   |        |         |     |        |     |               |             |
| 1  | X86199 | 50窗玉企   | 45° | 1162   | 1   | X86199-P2-11  |             |
| 2  | X86199 | 50窗玉企   | 45° | 1162   | 1   | X86199-P1-12  |             |
| 3  | X86199 | 50窗玉企   | 45° | 1162   | 1   | X86199-P11-12 |             |
| 4  | X86199 | 50窗玉企   | 45° | 1162   | 1   | X86199-P12-11 |             |
| 5  | X86199 | 50窗玉橫   | 45° | 391.5  | 1   | X86199-P7-1   |             |
| 6  | X86199 | 50窗玉橫   | 45° | 391.5  | 1   | X86199-P8-1   |             |
| 7  | X86199 | 50窗玉橫   | 45° | 391.5  | 1   | X86199-P9-1   |             |
| 8  | X86199 | 50窗玉橫   | 45° | 391.5  | 1   | X86199-P10-1  |             |
| 9  | X86202 | 50玻璃線-企 | 直口  | 1086.2 | 1   | X86202-P2-11  |             |
| 10   | X86202 | 50玻璃線-企 | 直口  | 1086.2 | 1   | X86202-P1-12  |             |
| 11   | X86202 | 50玻璃線-企 | 直口  | 1086.2 | 2   | X86202-P3-11  |             |
| 12   | X86202 | 50玻璃線-橫 | 直口  | 279.5  | 4   | X86202-P3-1   |             |
| 工程號  | J-860  | 地盤      | 驛   | 附<br>件 |     |               |             |
| 名稱   | 鋁窗組裝圖  |         | 採   |        |     |               |             |
| 材料   | 詳見加工圖  |         | 地盤  |        |     |               |             |
| 顏色   | --     |         | 工廠  |        |     |               |             |

|  美特鋁質有限公司<br>MIDI Aluminium Fabricator Ltd. |        |         |     | 類別     | 物料號 |               |    |          |
|--|--------|---------|-----|--------|-----|---------------|----|----------|
| 修改   | -      | -       |     | 制圖     | LRA | 2022.09.24    | 圖號 | 50-W02-2 |
| 日期   | -      | -       |     | 復核     | -   | -             | 數量 |          |
|  |        |         |     | 批准     |     |               | 位置 |          |
| 窗  | 窗號     | W02-4   | XXX | 0      | WSO | 900           |    |          |
|  | 幅數     | 1       | XXX | 0      | HSO | 1250          |    |          |
|  | W      | 850     | XXX | 0      |     |               |    |          |
|  | H      | 1200    |     |        |     |               |    |          |
| 序號   | 料號     | 名稱      | 出筍  | 長度     | 支/幅 | 加工說明          |    |          |
| 1  | X86385 | 50生邊企   | 直口  | 1200   | 1   | X86385-P3-13  |    |          |
| 2  | X86385 | 50生邊企   | 直口  | 1200   | 1   | X86385-P4-12  |    |          |
| 3  | X86386 | 50頂橫    | 避位  | 814    | 1   | X86386-P3-1   |    |          |
| 4  | X86387 | 50生底橫   | 避位  | 804    | 1   | X86387-P3-1   |    |          |
| 5  | X86027 | 50左生右生  | 避位  | 1154   | 1   | X86207-P1-3   |    |          |
| 窗玉用料   |        |         |     |        |     |               |    |          |
| 1  | X86199 | 50窗玉企   | 45° | 1162   | 1   | X86199-P2-12  |    |          |
| 2  | X86199 | 50窗玉企   | 45° | 1162   | 1   | X86199-P1-13  |    |          |
| 3  | X86199 | 50窗玉企   | 45° | 1162   | 1   | X86199-P11-13 |    |          |
| 4  | X86199 | 50窗玉企   | 45° | 1162   | 1   | X86199-P12-12 |    |          |
| 5  | X86199 | 50窗玉橫   | 45° | 391.5  | 1   | X86199-P7-1   |    |          |
| 6  | X86199 | 50窗玉橫   | 45° | 391.5  | 1   | X86199-P8-1   |    |          |
| 7  | X86199 | 50窗玉橫   | 45° | 391.5  | 1   | X86199-P9-1   |    |          |
| 8  | X86199 | 50窗玉橫   | 45° | 391.5  | 1   | X86199-P10-1  |    |          |
| 9  | X86202 | 50玻璃線-企 | 直口  | 1086.2 | 1   | X86202-P2-12  |    |          |
| 10   | X86202 | 50玻璃線-企 | 直口  | 1086.2 | 1   | X86202-P1-13  |    |          |
| 11   | X86202 | 50玻璃線-企 | 直口  | 1086.2 | 2   | X86202-P3-11  |    |          |
| 12   | X86202 | 50玻璃線-橫 | 直口  | 279.5  | 4   | X86202-P3-1   |    |          |
| 窗  | 窗號     | W02-5   | XXX | 0      | WSO | 900           |    |          |
|  | 幅數     | 1       | XXX | 0      | HSO | 1400          |    |          |
|  | W      | 850     | XXX | 0      |     |               |    |          |
|  | H      | 1350    |     |        |     |               |    |          |
| 序號   | 料號     | 名稱      | 出筍  | 長度     | 支/幅 | 加工說明          |    |          |
| 1  | X86385 | 50生邊企   | 直口  | 1350   | 1   | X86385-P3-14  |    |          |
| 2  | X86385 | 50生邊企   | 直口  | 1350   | 1   | X86385-P4-13  |    |          |
| 3  | X86386 | 50頂橫    | 避位  | 814    | 1   | X86386-P3-1   |    |          |
| 4  | X86387 | 50生底橫   | 避位  | 804    | 1   | X86387-P3-1   |    |          |
| 5  | X86027 | 50左生右生  | 避位  | 1304   | 1   | X86207-P1-4   |    |          |
| 窗玉用料   |        |         |     |        |     |               |    |          |
| 1  | X86199 | 50窗玉企   | 45° | 1312   | 1   | X86199-P2-13  |    |          |
| 2  | X86199 | 50窗玉企   | 45° | 1312   | 1   | X86199-P1-14  |    |          |
| 3  | X86199 | 50窗玉企   | 45° | 1312   | 1   | X86199-P11-14 |    |          |
| 4  | X86199 | 50窗玉企   | 45° | 1312   | 1   | X86199-P12-13 |    |          |
| 5  | X86199 | 50窗玉橫   | 45° | 391.5  | 1   | X86199-P7-1   |    |          |
| 6  | X86199 | 50窗玉橫   | 45° | 391.5  | 1   | X86199-P8-1   |    |          |
| 7  | X86199 | 50窗玉橫   | 45° | 391.5  | 1   | X86199-P9-1   |    |          |
| 8  | X86199 | 50窗玉橫   | 45° | 391.5  | 1   | X86199-P10-1  |    |          |
| 9  | X86202 | 50玻璃線-企 | 直口  | 1236.2 | 1   | X86202-P2-13  |    |          |
| 10   | X86202 | 50玻璃線-企 | 直口  | 1236.2 | 1   | X86202-P1-14  |    |          |
| 11   | X86202 | 50玻璃線-企 | 直口  | 1236.2 | 2   | X86202-P3-15  |    |          |
| 12   | X86202 | 50玻璃線-橫 | 直口  | 279.5  | 4   | X86202-P3-1   |    |          |
| 工程號  | J-860  | 地盤      | 驛   | 附<br>件 |     |               |    |          |
| 名稱   | 鋁窗組裝圖  |         | 採   |        |     |               |    |          |
| 材料   | 詳見加工圖  |         | 地盤  |        |     |               |    |          |
| 顏色   | --     |         | 工廠  |        |     |               |    |          |

|  美特鋁質有限公司<br>MIDI Aluminium Fabricator Ltd. |        |         |     | 類別     | 物料號 |               |    |          |
|--|--------|---------|-----|--------|-----|---------------|----|----------|
|  |        |         |     | 制圖     | LRA | 2022.09.24    | 圖號 | 50-W02-3 |
| 修改   | -      | -       |     | 復核     | -   | -             | 數量 |          |
| 日期   | -      | -       |     | 批准     |     |               | 位置 |          |
| 窗  | 窗號     | W02a-1  | XXX | 0      | WSO | 1400          |    |          |
|  | 幅數     | 1       | XXX | 0      | HSO | 1380          |    |          |
|  | W      | 1350    | XXX | 0      |     |               |    |          |
|  | H      | 1330    |     |        |     |               |    |          |
| 序號   | 料號     | 名稱      | 出筍  | 長度     | 支/幅 | 加工說明          |    |          |
| 1  | X86385 | 50生邊企   | 直口  | 1330   | 1   | X86385-P3-15  |    |          |
| 2  | X86385 | 50生邊企   | 直口  | 1330   | 1   | X86385-P4-14  |    |          |
| 3  | X86386 | 50頂橫    | 避位  | 1314   | 1   | X86386-P4-1   |    |          |
| 4  | X86387 | 50生底橫   | 避位  | 1304   | 1   | X86387-P4-1   |    |          |
| 5  | X86027 | 50左生右生  | 避位  | 1284   | 1   | X86207-P1-5   |    |          |
| 窗玉用料   |        |         |     |        |     |               |    |          |
| 1  | X86199 | 50窗玉企   | 45° | 1292   | 1   | X86199-P2-14  |    |          |
| 2  | X86199 | 50窗玉企   | 45° | 1292   | 1   | X86199-P1-15  |    |          |
| 3  | X86199 | 50窗玉企   | 45° | 1292   | 1   | X86199-P11-15 |    |          |
| 4  | X86199 | 50窗玉企   | 45° | 1292   | 1   | X86199-P12-14 |    |          |
| 5  | X86199 | 50窗玉橫   | 45° | 641.5  | 1   | X86199-P3-2   |    |          |
| 6  | X86199 | 50窗玉橫   | 45° | 641.5  | 1   | X86199-P4-2   |    |          |
| 7  | X86199 | 50窗玉橫   | 45° | 641.5  | 1   | X86199-P5-2   |    |          |
| 8  | X86199 | 50窗玉橫   | 45° | 641.5  | 1   | X86199-P6-2   |    |          |
| 9  | X86202 | 50玻璃線-企 | 直口  | 1216.2 | 1   | X86202-P2-14  |    |          |
| 10   | X86202 | 50玻璃線-企 | 直口  | 1216.2 | 1   | X86202-P1-15  |    |          |
| 11   | X86202 | 50玻璃線-企 | 直口  | 1216.2 | 2   | X86202-P3-14  |    |          |
| 12   | X86202 | 50玻璃線-橫 | 直口  | 529.5  | 4   | X86202-P3-2   |    |          |
| 窗  | 窗號     | W02a-2  | XXX | 0      | WSO | 1400          |    |          |
|  | 幅數     | 1       | XXX | 0      | HSO | 1550          |    |          |
|  | W      | 1350    | XXX | 0      |     |               |    |          |
|  | H      | 1500    |     |        |     |               |    |          |
| 序號   | 料號     | 名稱      | 出筍  | 長度     | 支/幅 | 加工說明          |    |          |
| 1  | X86385 | 50生邊企   | 直口  | 1500   | 1   | X86385-P3-16  |    |          |
| 2  | X86385 | 50生邊企   | 直口  | 1500   | 1   | X86385-P4-15  |    |          |
| 3  | X86386 | 50頂橫    | 避位  | 1314   | 1   | X86386-P4-1   |    |          |
| 4  | X86387 | 50生底橫   | 避位  | 1304   | 1   | X86387-P4-1   |    |          |
| 5  | X86027 | 50左生右生  | 避位  | 1454   | 1   | X86207-P1-6   |    |          |
| 窗玉用料   |        |         |     |        |     |               |    |          |
| 1  | X86199 | 50窗玉企   | 45° | 1462   | 1   | X86199-P2-15  |    |          |
| 2  | X86199 | 50窗玉企   | 45° | 1462   | 1   | X86199-P1-16  |    |          |
| 3  | X86199 | 50窗玉企   | 45° | 1462   | 1   | X86199-P11-16 |    |          |
| 4  | X86199 | 50窗玉企   | 45° | 1462   | 1   | X86199-P12-15 |    |          |
| 5  | X86199 | 50窗玉橫   | 45° | 641.5  | 1   | X86199-P3-2   |    |          |
| 6  | X86199 | 50窗玉橫   | 45° | 641.5  | 1   | X86199-P4-2   |    |          |
| 7  | X86199 | 50窗玉橫   | 45° | 641.5  | 1   | X86199-P5-2   |    |          |
| 8  | X86199 | 50窗玉橫   | 45° | 641.5  | 1   | X86199-P6-2   |    |          |
| 9  | X86202 | 50玻璃線-企 | 直口  | 1386.2 | 1   | X86202-P2-15  |    |          |
| 10   | X86202 | 50玻璃線-企 | 直口  | 1386.2 | 1   | X86202-P1-16  |    |          |
| 11   | X86202 | 50玻璃線-企 | 直口  | 1386.2 | 2   | X86202-P3-16  |    |          |
| 12   | X86202 | 50玻璃線-橫 | 直口  | 529.5  | 4   | X86202-P3-2   |    |          |
| 工程號  | J-860  | 地盤      | 驛   | 附<br>件 |     |               |    |          |
| 名稱   | 鋁窗組裝圖  |         | 採   |        |     |               |    |          |
| 材料   | 詳見加工圖  |         | 地盤  |        |     |               |    |          |
| 顏色   | --     |         | 工廠  |        |     |               |    |          |

|   |   |   |  |    |     |          |         |
|---|---|---|--|----|-----|----------|---------|
|  美特鋁質 有限公司<br>MIDI Aluminium Fabricator Ltd. |   |   |  | 類別 |     | 物料號      |         |
| 修改  | - | - |  | 制圖 | LRA | 2023.5.6 | 圖號 FY-1 |
| 日期  | - | - |  | 復核 | -   | -        | 數量 -    |
|   |   |   |  | 批准 |     |          | 位置      |

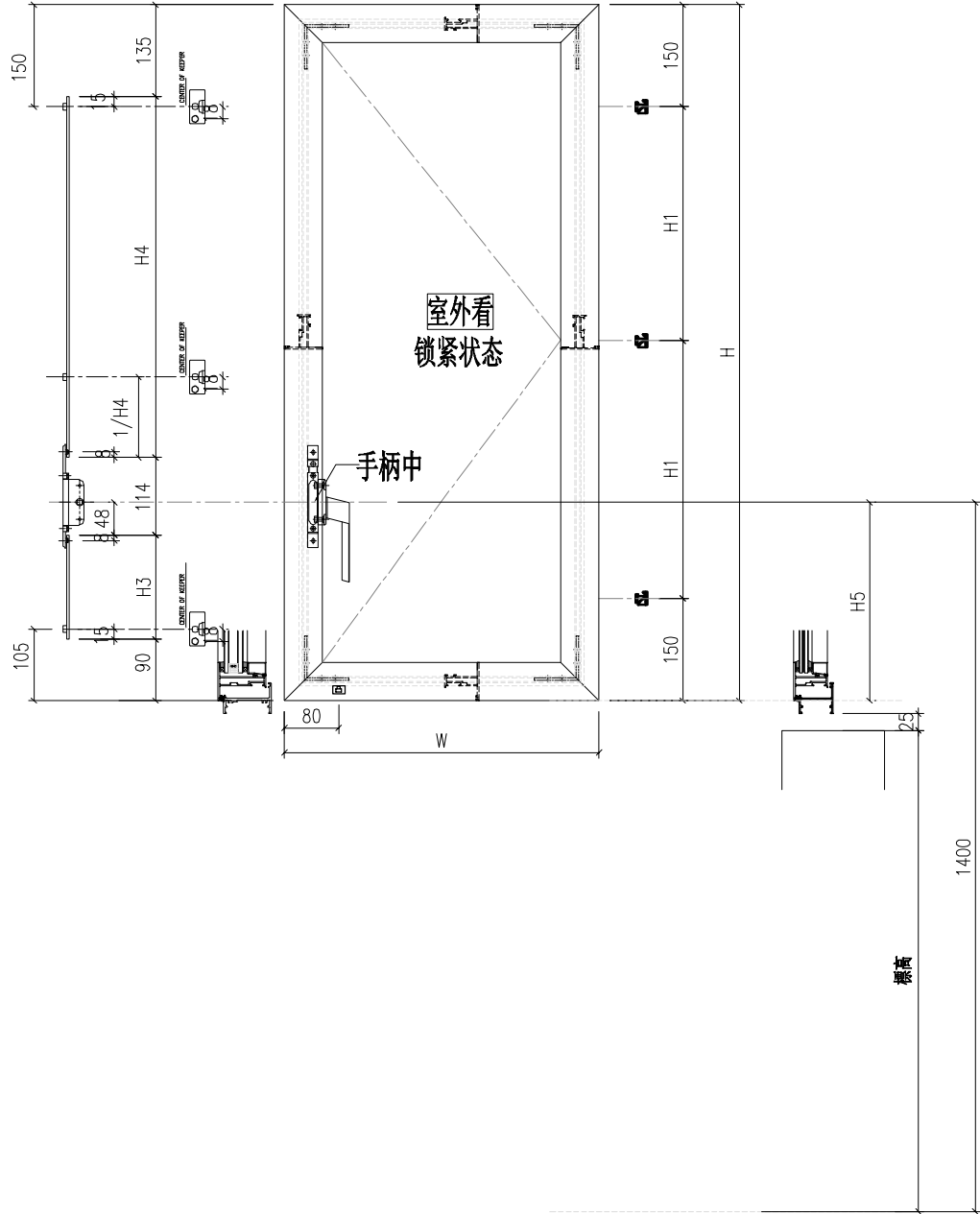



|     |               |    |     |    |
|-----|---------------|----|-----|----|
| 工程號 | J-860         | 地盤 | 啟德站 | 附件 |
| 名稱  | 多点锁放样图        |    | 採用  |    |
| 材料  | UCT546635SC-3 |    | 地盤  |    |
| 顏色  | -             |    | 工廠  |    |

|  |   |   |  |    |     |          |    |        |
|--|---|---|--|----|-----|----------|----|--------|
|  美特鋁質有限公司<br>MIDI Aluminium Fabricator Ltd. |   |   |  | 類別 |     | 物料號      |    |        |
|  |   |   |  | 制圖 | LRA | 2023.5.6 | 圖號 | FY-1-1 |
| 修改   | - | - |  | 復核 | -   | -        | 數量 | -      |
| 日期   | - | - |  | 批准 |     |          | 位置 |        |

| 序号 | 窗號/玉號  | 窗玉W | 窗玉H  | H1  | H3 (编号及长度) | H4 (编号及长度) | H5   | 数量  |     |   |
|----|--------|-----|------|-----|------------|------------|------|-----|-----|---|
| 1  | W01a-1 | 662 | 1062 | 381 | TB-1       | 508        | DB-1 | 215 | 646 | 2 |
| 2  | W01a-2 | 662 | 1132 | 416 | TB-2       | 488        | DB-2 | 305 | 626 | 1 |
| 3  | W01a-3 | 662 | 1152 | 426 | TB-3       | 408        | DB-3 | 405 | 546 | 1 |
| 4  | W01a-4 | 662 | 1162 | 431 | TB-4       | 358        | DB-4 | 465 | 496 | 1 |
| 5  | W01a-5 | 662 | 1172 | 436 | TB-3       | 408        | DB-5 | 425 | 546 | 1 |
| 6  | W01a-6 | 662 | 1172 | 436 | TB-5       | 388        | DB-6 | 445 | 526 | 1 |
| 7  | W01a-7 | 662 | 1172 | 436 | TB-6       | 398        | DB-7 | 435 | 536 | 1 |
| 8  | W01a-8 | 662 | 1172 | 436 | TB-7       | 428        | DB-3 | 405 | 566 | 1 |
| 9  | W01a-9 | 662 | 1192 | 446 | TB-3       | 408        | DB-6 | 445 | 546 | 1 |
| 10 |        |     |      |     |            |            |      |     |     |   |
| 11 |        |     |      |     |            |            |      |     |     |   |

|     |               |    |     |    |
|-----|---------------|----|-----|----|
| 工程號 | J-860         | 地盤 | 啟德站 | 附件 |
| 名稱  | 多点锁放样图        |    | 探用  |    |
| 材料  | UCT546635SC-3 |    | 地盤  |    |
| 顏色  | -             |    | 工廠  |    |

|  <b>美特鋁質</b> 有限公司<br>MIDI Aluminium Fabricator Ltd. |               |          |       | 類別   | 物料號   |            | 圖號  |            | FY-1-2 |     |    |  |
|--|---------------|----------|-------|------|-------|------------|-----|------------|--------|-----|----|--|
| 修改   | -             | -        |       | 制圖   | LRA   | 2023.5.6   | 圖號  | FY-1-2     |        |     |    |  |
| 日期   | -             | -        |       | 復核   | -     | -          | 數量  | -          |        |     |    |  |
|  |               |          |       | 批准   |       |            | 位置  |            |        |     |    |  |
| 序号   | 窗號            | 窗玉號      | 窗玉W   | 窗玉H  | H1    | H3 (编号及长度) |     | H4 (编号及长度) |        | H5  | 数量 |  |
| 1  |               |          |       |      |       |            |     |            |        |     |    |  |
| 2  | W02-2         | W02-2R   | 391.5 | 1122 | 411   | TB-13      | 418 | DB-8       | 365    | 556 | 1  |  |
| 3  | W02-3         | W02-3R   | 391.5 | 1162 | 431   | TB-14      | 438 | DB-11      | 385    | 576 | 1  |  |
| 4  | W02-4         | W02-4R   | 391.5 | 1162 | 431   | TB-3       | 408 | DB-9       | 415    | 546 | 1  |  |
| 5  | W02-5         | W02-5R   | 391.5 | 1312 | 506   | TB-7       | 428 | DB-12      | 545    | 566 | 1  |  |
| 6  | W02a-1        | W02a-1R  | 641.5 | 1292 | 496   | TB-1       | 508 | DB-6       | 445    | 646 | 1  |  |
| 7  | W02a-2        | W02a-2R  | 641.5 | 1462 | 581   | TB-6       | 398 | DB-13      | 725    | 536 | 1  |  |
| 8  | W31aR-1       | W31aR-1  | 511.5 | 1197 | 448.5 | TB-15      | 493 | DB-8       | 365    | 631 | 2  |  |
| 9  | W31aR-2       | W31aR-2  | 781.5 | 1667 | 683.5 | TB-15      | 493 | DB-14      | 835    | 631 | 1  |  |
| 10   | W31aR-3       | W31aR-3  | 506.5 | 1177 | 438.5 | TB-15      | 493 | DB-15      | 345    | 631 | 2  |  |
| 11   | W32c-1        | W32c-1A  | 553.2 | 1237 | 468.5 | TB-15      | 493 | DB-3       | 405    | 631 | 1  |  |
| 12   | W32c-1        | W32c-1B  | 588.7 | 1237 | 468.5 | TB-15      | 493 | DB-3       | 405    | 631 | 1  |  |
| 13   | W32c-2        | W32c-2A  | 553.2 | 1237 | 468.5 | TB-15      | 493 | DB-3       | 405    | 631 | 1  |  |
| 14   | W32c-2        | W32c-2B  | 588.7 | 1237 | 468.5 | TB-15      | 493 | DB-3       | 405    | 631 | 1  |  |
| 15   | W32c-3        | W32c-3A  | 559.8 | 1257 | 478.5 | TB-15      | 493 | DB-3       | 425    | 631 | 1  |  |
| 16   | W32c-3        | W32c-3B  | 595.3 | 1257 | 478.5 | TB-15      | 493 | DB-3       | 425    | 631 | 1  |  |
| 17   | W32aR-1       | W32aR-1  | 717   | 1322 | 511   | TB-16      | 553 | DB-18      | 430    | 691 | 1  |  |
| 18   | W32aR-2       | W32aR-2  | 402   | 1267 | 483.5 | TB-15      | 493 | DB-19      | 435    | 631 | 2  |  |
| 19   | W32aR-3       | W32aR-3  | 777   | 1282 | 491   | TB-17      | 523 | DB-20      | 420    | 661 | 1  |  |
| 20   | W31b-1        | W31b-1B  | 663.2 | 1667 | 683.5 | TB-15      | 493 | DB-14      | 835    | 631 | 1  |  |
| 21   | W31bR-1       | W31bR-1B | 683.2 | 1147 | 423.5 | TB-15      | 493 | DB-16      | 315    | 631 | 1  |  |
| 22   | W31bR-2       | W31bR-2B | 713.2 | 1167 | 433.5 | TB-15      | 493 | DB-17      | 335    | 631 | 1  |  |
| 23   | W32d          | W32d-2A  | 757.0 | 1567 | 633.5 | TB-15      | 493 | DB-18      | 735    | 631 | 1  |  |
| 24   | W32d          | W32d-2B  | 732.5 | 1567 | 633.5 | TB-15      | 493 | DB-18      | 735    | 631 | 1  |  |
| 25   | W27.1-2       | W27.1-2B | 506.5 | 1162 | 431   | TB-6       | 398 | DB-3       | 425    | 536 | 1  |  |
| 26   | W27.1-4       | W27.1-4B | 506.5 | 1202 | 451   | TB-13      | 418 | DB-6       | 445    | 556 | 1  |  |
| 工程號  | J-860         | 地盤       | 啟德站   |      | 附件    |            |     |            |        |     |    |  |
| 名稱   | 多点锁放样图        |          |       | 探用   |       |            |     |            |        |     |    |  |
| 材料   | UCT546635SC-3 |          |       | 地盤   |       |            |     |            |        |     |    |  |
| 顏色   | -             |          |       | 工廠   |       |            |     |            |        |     |    |  |

|  |   |   |  |    |     |          |         |
|--|---|---|--|----|-----|----------|---------|
|  美特鋁質有限公司<br>MIDI Aluminium Fabricator Ltd. |   |   |  | 類別 |     | 物料號      |         |
| 修改   | - | - |  | 制圖 | LRA | 2023.5.6 | 圖號 FY-2 |
| 日期   | - | - |  | 復核 | -   | -        | 數量 -    |
|  |   |   |  | 批准 |     |          | 位置      |

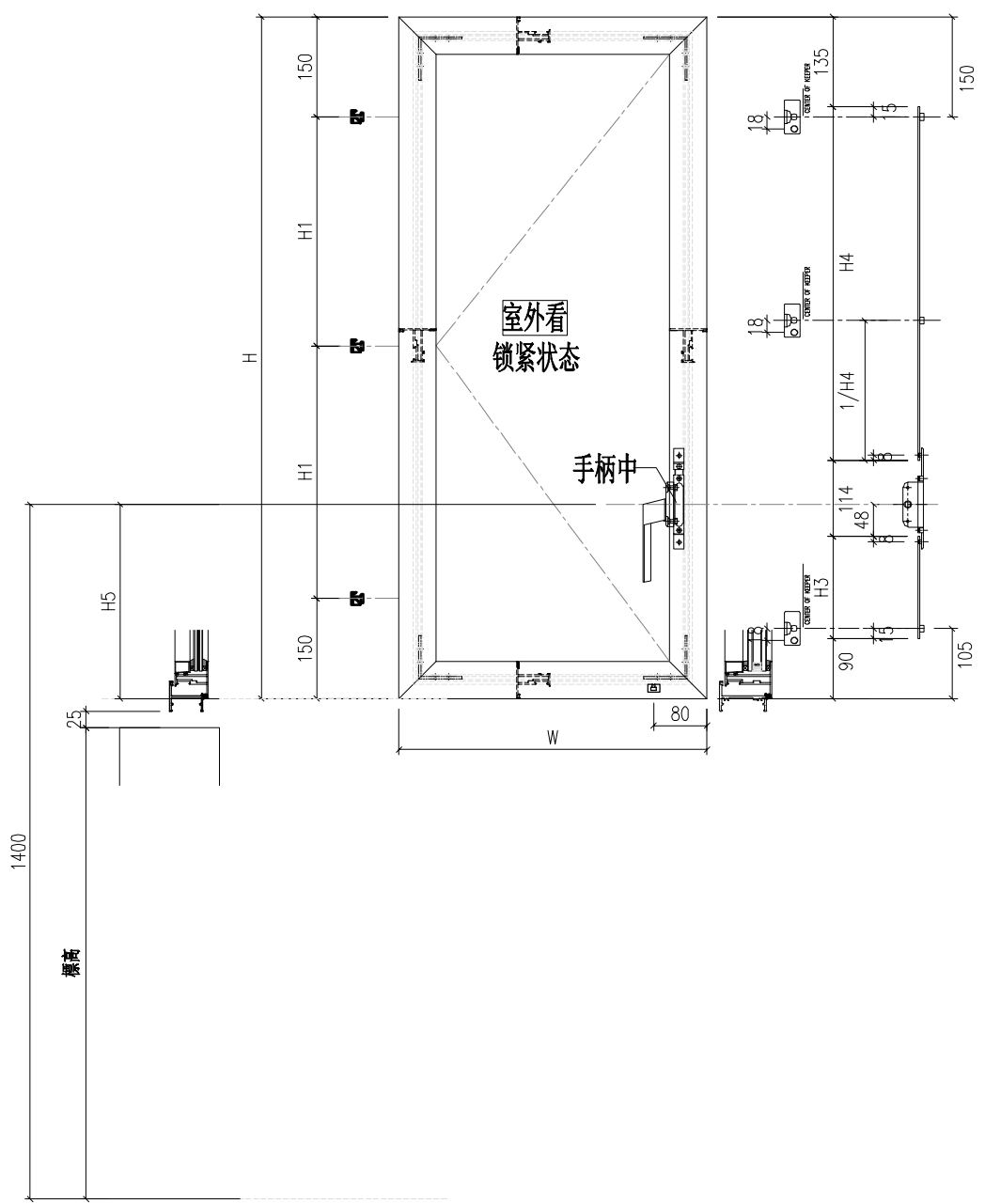

|     |               |    |     |    |
|-----|---------------|----|-----|----|
| 工程號 | J-860         | 地盤 | 啟德站 | 附件 |
| 名稱  | 多点锁放样图        |    | 採用  |    |
| 材料  | UCT546635SC-3 |    | 地盤  |    |
| 顏色  | -             |    | 工廠  |    |

|  美特鋁質 有限公司<br>MIDI Aluminium Fabricator Ltd. |        |     |      | 類別  | 物料號        |          |            |        |     |    |
|---|--------|-----|------|-----|------------|----------|------------|--------|-----|----|
|   |        |     |      | 制圖  | LRA        | 2023.5.6 | 圖號         | FY-2-1 |     |    |
| 修改  | -      | -   |      | 復核  | -          | -        | 數量         | -      |     |    |
| 日期  | -      | -   |      | 批准  |            |          | 位置         |        |     |    |
| 序号  | 窗號/玉號  | 窗玉W | 窗玉H  | H1  | H3 (编号及长度) |          | H4 (编号及长度) |        | H5  | 数量 |
| 1   |        |     |      |     |            |          |            |        |     |    |
| 2   | W01-2  | 662 | 1062 | 381 | TB-4       | 358      | DB-8       | 365    | 496 | 1  |
| 3   | W01-3  | 662 | 1062 | 381 | TB-4       | 358      | DB-8       | 365    | 496 | 1  |
| 4   | W01-4  | 662 | 1072 | 386 | TB-9       | 318      | DB-9       | 415    | 456 | 1  |
| 5   | W01-5  | 662 | 1142 | 421 | TB-4       | 358      | DB-6       | 445    | 496 | 1  |
| 6   | W01-6  | 662 | 1162 | 431 | TB-6       | 398      | DB-5       | 425    | 536 | 1  |
| 7   | W01-6A | 662 | 972  | 336 | TB-10      | 218      | DB-9       | 415    | 356 | 1  |
| 8   | W01-7  | 662 | 1162 | 431 | TB-4       | 358      | DB-4       | 465    | 496 | 1  |
| 9   | W01-8  | 662 | 1192 | 446 | TB-3       | 408      | DB-6       | 445    | 546 | 2  |
| 10  | W01-9  | 662 | 1292 | 496 | TB-11      | 538      | DB-9       | 415    | 676 | 1  |
| 11  | W01-10 | 662 | 1312 | 506 | TB-12      | 518      | DB-10      | 455    | 656 | 1  |
| 12  |        |     |      |     |            |          |            |        |     |    |
| 13  |        |     |      |     |            |          |            |        |     |    |

|     |               |    |     |        |
|-----|---------------|----|-----|--------|
| 工程號 | J-860         | 地盤 | 啟德站 | 附<br>件 |
| 名稱  | 多点锁放样图        |    | 探用  |        |
| 材料  | UCT546635SC-3 |    | 地盤  |        |
| 顏色  | -             |    | 工廠  |        |

|  美特鋁質有限公司<br>MIDI Aluminium Fabricator Ltd. |               |          |       | 類別   | 物料號   |            | 圖號  |            | FY-2-2 |     |    |  |
|--|---------------|----------|-------|------|-------|------------|-----|------------|--------|-----|----|--|
| 修改   | -             | -        |       | 制圖   | LRA   | 2023.5.6   | 圖號  | FY-2-2     |        |     |    |  |
| 日期   | -             | -        |       | 復核   | -     | -          | 數量  | -          |        |     |    |  |
|  |               |          |       | 批准   |       |            | 位置  |            |        |     |    |  |
| 序号   | 窗號            | 窗玉號      | 窗玉W   | 窗玉H  | H1    | H3 (编号及长度) |     | H4 (编号及长度) |        | H5  | 数量 |  |
| 1  |               |          |       |      |       |            |     |            |        |     |    |  |
| 2  | W02-2         | W02-2    | 391.5 | 1122 | 411   | TB-13      | 418 | DB-8       | 365    | 556 | 1  |  |
| 3  | W02-3         | W02-3    | 391.5 | 1162 | 431   | TB-14      | 438 | DB-11      | 385    | 576 | 1  |  |
| 4  | W02-4         | W02-4    | 391.5 | 1162 | 431   | TB-3       | 408 | DB-9       | 415    | 546 | 1  |  |
| 5  | W02-5         | W02-5    | 391.5 | 1312 | 506   | TB-7       | 428 | DB-12      | 545    | 566 | 1  |  |
| 6  | W02a-1        | W02a-1   | 641.5 | 1292 | 496   | TB-1       | 508 | DB-6       | 445    | 646 | 1  |  |
| 7  | W02a-2        | W02a-2   | 641.5 | 1462 | 581   | TB-6       | 398 | DB-13      | 725    | 536 | 1  |  |
| 8  | W32c-1        | W32c-1   | 519.8 | 1257 | 478.5 | TB-15      | 493 | DB-5       | 425    | 631 | 1  |  |
| 9  | W32c-2        | W32c-2   | 519.8 | 1257 | 478.5 | TB-15      | 493 | DB-5       | 425    | 631 | 1  |  |
| 10   | W32c-3        | W32c-3   | 586.5 | 1257 | 478.5 | TB-15      | 493 | DB-5       | 425    | 631 | 1  |  |
| 11   | W32cR-1       | W32cR-1A | 553.2 | 1237 | 468.5 | TB-15      | 493 | DB-3       | 405    | 631 | 1  |  |
| 12   | W32cR-1       | W32cR-1B | 588.7 | 1237 | 468.5 | TB-15      | 493 | DB-3       | 405    | 631 | 1  |  |
| 13   | W32cR-2       | W32cR-2A | 553.2 | 1237 | 468.5 | TB-15      | 493 | DB-3       | 405    | 631 | 1  |  |
| 14   | W32cR-2       | W32cR-2B | 588.7 | 1237 | 468.5 | TB-15      | 493 | DB-3       | 405    | 631 | 1  |  |
| 15   | W32cR-3       | W32cR-3A | 559.8 | 1257 | 478.5 | TB-15      | 493 | DB-3       | 425    | 631 | 1  |  |
| 16   | W32cR-3       | W32cR-3B | 595.3 | 1257 | 478.5 | TB-15      | 493 | DB-3       | 425    | 631 | 1  |  |
| 17   | W32a          | W32a     | 727   | 1302 | 501   | TB-16      | 533 | DB-18      | 430    | 671 | 1  |  |
| 18   | W32a-2        | W32a-2   | 757   | 1312 | 506   | TB-18      | 543 | DB-18      | 430    | 681 | 1  |  |
| 19   | W31b-1        | W31b-1A  | 683.2 | 1667 | 683.5 | TB-15      | 493 | DB-14      | 835    | 631 | 1  |  |
| 20   | W31bR-1       | W31bR-1A | 663.2 | 1147 | 423.5 | TB-15      | 493 | DB-16      | 315    | 631 | 1  |  |
| 21   | W31bR-2       | W31bR-2A | 693.2 | 1167 | 433.5 | TB-15      | 493 | DB-17      | 335    | 631 | 1  |  |
| 22   | W32d          | W32d-1A  | 752.5 | 1567 | 633.5 | TB-15      | 493 | DB-18      | 735    | 631 | 1  |  |
| 23   | W32d          | W32d-1B  | 757   | 1567 | 633.5 | TB-15      | 493 | DB-18      | 735    | 631 | 1  |  |
| 24   | W27.1-2       | W27.1-2A | 511   | 1162 | 431   | TB-6       | 398 | DB-3       | 425    | 536 | 1  |  |
| 25   | W27.1-4       | W27.1-4A | 511   | 1202 | 451   | TB-13      | 418 | DB-6       | 445    | 556 | 1  |  |
| 26   |               |          |       |      |       |            |     |            |        |     |    |  |
| 工程號  | J-860         | 地盤       | 啟德站   |      | 附件    |            |     |            |        |     |    |  |
| 名稱   | 多点锁放样图        |          |       | 採用   |       |            |     |            |        |     |    |  |
| 材料   | UCT546635SC-3 |          |       | 地盤   |       |            |     |            |        |     |    |  |
| 顏色   | -             |          |       | 工廠   |       |            |     |            |        |     |    |  |

|  |   |   |  |    |     |           |              |
|--|---|---|--|----|-----|-----------|--------------|
|  <b>美特鋁質</b> 有限公司<br>MIDI Aluminium Fabricator Ltd. |   |   |  | 類別 |     | 物料號       |              |
| 修改   | - | - |  | 制圖 | LRA | 2023.9.27 | 圖號 X86199-P3 |
| 日期   | - | - |  | 復核 | -   | -         | 數量 -         |
|  |   |   |  | 批准 |     |           | 位置           |

| 序號 | 料號          | H   | H1 | 數量 | 用於窗號   |
|----|-------------|-----|----|----|--------|
| 1  | X86199-P3-1 | 662 |    | 1  | W01a-1 |
| 2  | X86199-P3-1 | 662 |    | 1  | W01a-2 |
| 3  | X86199-P3-1 | 662 |    | 1  | W01a-3 |
| 4  | X86199-P3-1 | 662 |    | 1  | W01a-4 |
| 5  | X86199-P3-1 | 662 |    | 1  | W01a-5 |
| 6  | X86199-P3-1 | 662 |    | 1  | W01a-6 |
| 7  | X86199-P3-1 | 662 |    | 1  | W01a-7 |
| 8  | X86199-P3-1 | 662 |    | 2  | W01a-8 |
| 9  | X86199-P3-1 | 662 |    | 1  | W01a-9 |
| 10 |             |     |    |    |        |

| 序號 | 料號          | W     | W1 | 數量 | 用於窗    |
|----|-------------|-------|----|----|--------|
| 1  | X86199-P3-2 | 641.5 |    | 1  | W02a-1 |
| 2  | X86199-P3-2 | 641.5 |    | 1  | W02a-2 |
| 3  |             |       |    |    |        |

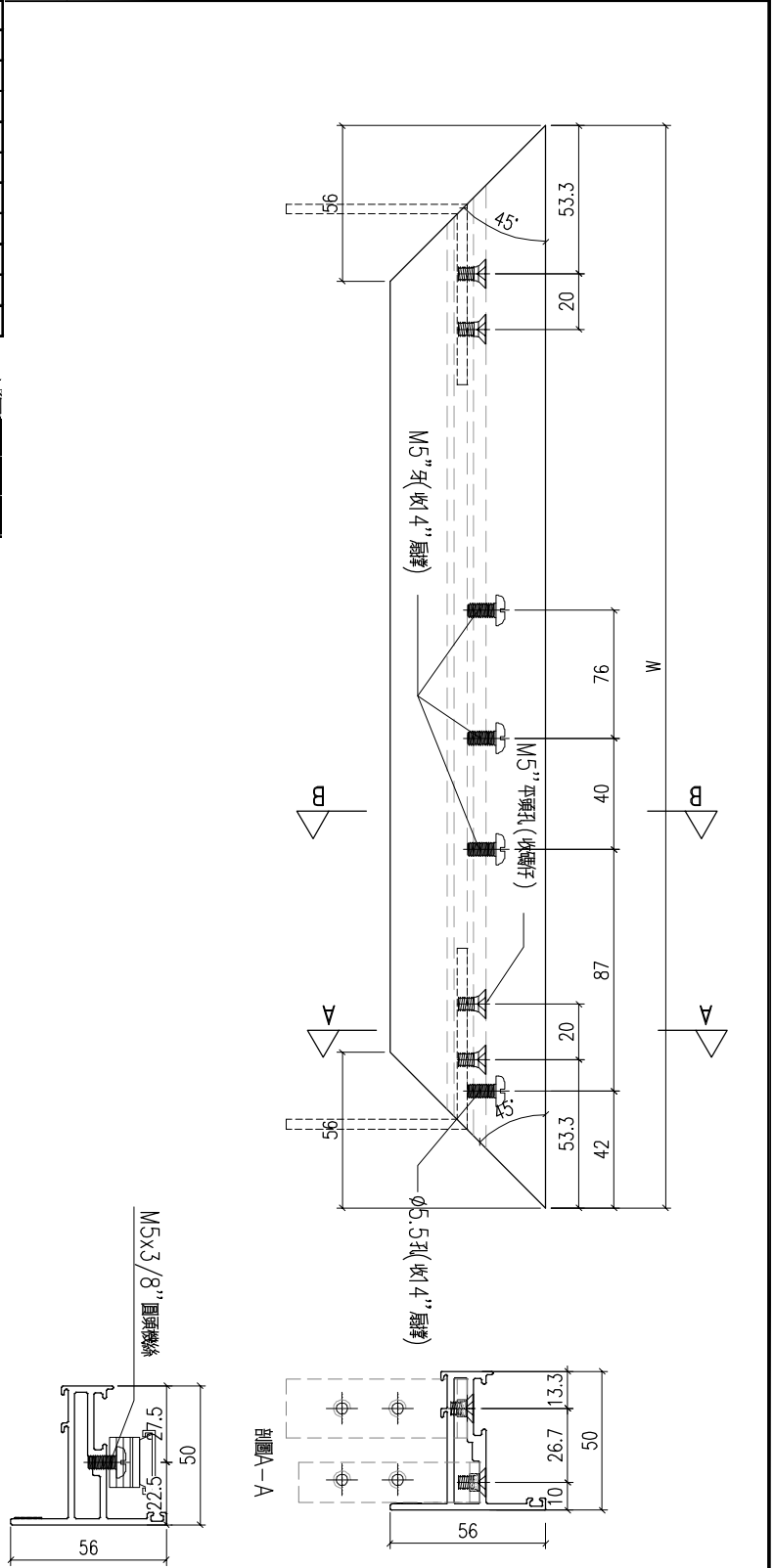

|     |        |    |    |        |
|-----|--------|----|----|--------|
| 工程號 | J-860  | 地盤 | 馬灣 | 附<br>件 |
| 名稱  | 50窗玉料  |    | 採用 |        |
| 材料  | X86199 |    | 地盤 |        |
| 顏色  | -      |    | 工廠 |        |

|  |   |   |  |    |     |           |              |
|--|---|---|--|----|-----|-----------|--------------|
|  <b>美特鋁質</b> 有限公司<br>MIDI Aluminium Fabricator Ltd. |   |   |  | 類別 |     | 物料號       |              |
| 修改   | - | - |  | 制圖 | LRA | 2023.9.27 | 圖號 X86199-P4 |
| 日期   | - | - |  | 復核 | -   | -         | 數量 -         |
|  |   |   |  | 批准 |     |           | 位置           |

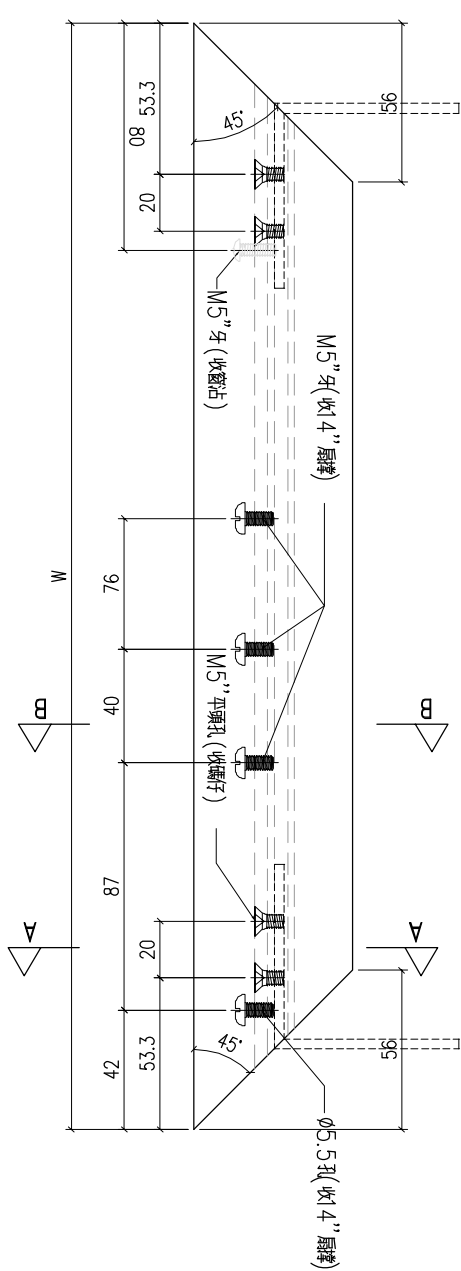

| 序號 | 料號          | H   | H1 | 數量 | 用於窗號   |
|----|-------------|-----|----|----|--------|
| 1  | X86199-P4-1 | 662 |    | 1  | W01a-1 |
| 2  | X86199-P4-1 | 662 |    | 1  | W01a-2 |
| 3  | X86199-P4-1 | 662 |    | 1  | W01a-3 |
| 4  | X86199-P4-1 | 662 |    | 1  | W01a-4 |
| 5  | X86199-P4-1 | 662 |    | 1  | W01a-5 |
| 6  | X86199-P4-1 | 662 |    | 1  | W01a-6 |
| 7  | X86199-P4-1 | 662 |    | 1  | W01a-7 |
| 8  | X86199-P4-1 | 662 |    | 2  | W01a-8 |
| 9  | X86199-P4-1 | 662 |    | 1  | W01a-9 |
| 10 |             |     |    |    |        |

| 序號 | 料號          | W     | W1 | 數量 | 用於窗    |
|----|-------------|-------|----|----|--------|
| 1  | X86199-P4-2 | 641.5 |    | 1  | W02a-1 |
| 2  | X86199-P4-2 | 641.5 |    | 1  | W02a-2 |
| 3  |             |       |    |    |        |

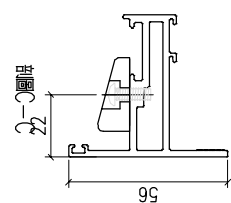
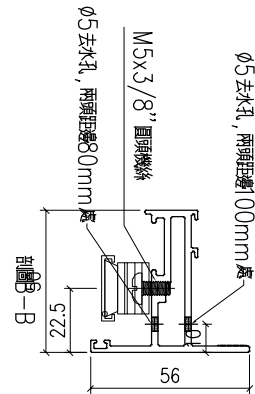
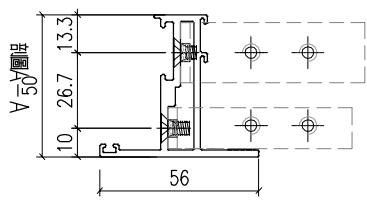

|     |        |    |    |        |
|-----|--------|----|----|--------|
| 工程號 | J-860  | 地盤 | 馬灣 | 附<br>件 |
| 名稱  | 50窗玉料  |    | 採用 |        |
| 材料  | X86199 |    | 地盤 |        |
| 顏色  | -      |    | 工廠 |        |

|  |   |   |  |    |     |           |              |
|--|---|---|--|----|-----|-----------|--------------|
|  <b>美特鋁質</b> 有限公司<br>MIDI Aluminium Fabricator Ltd. |   |   |  | 類別 |     | 物料號       |              |
| 修改   | - | - |  | 制圖 | LRA | 2023.9.27 | 圖號 X86199-P7 |
| 日期   | - | - |  | 復核 | -   | -         | 數量 -         |
|  |   |   |  | 批准 |     |           | 位置           |

| 序號 | 料號          | W     | W1 | 數量 | 用於窗   |
|----|-------------|-------|----|----|-------|
| 1  | X86199-P7-1 | 391.5 |    | 1  | W02-2 |
| 2  | X86199-P7-1 | 391.5 |    | 1  | W02-3 |
| 3  | X86199-P7-1 | 391.5 |    | 1  | W02-4 |
| 4  | X86199-P7-1 | 391.5 |    | 1  | W02-5 |
| 5  |             |       |    |    |       |

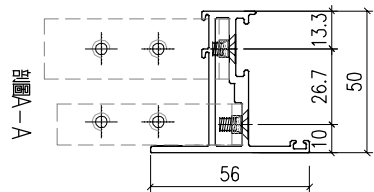
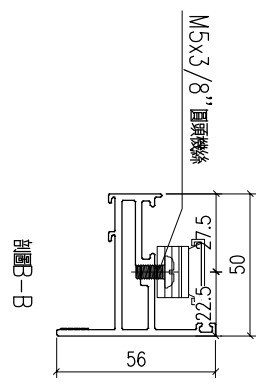
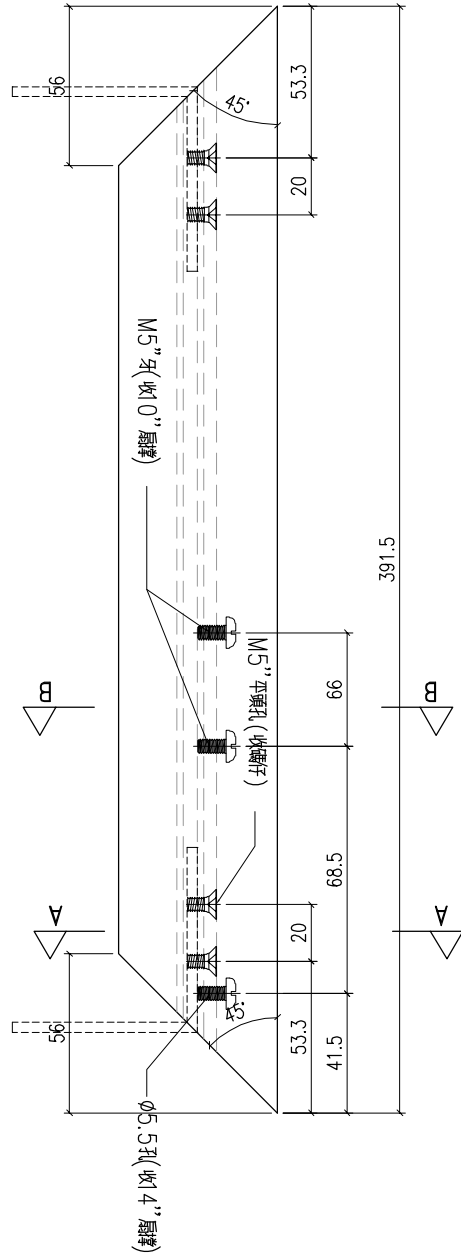

|     |        |    |    |    |
|-----|--------|----|----|----|
| 工程號 | J-860  | 地盤 | 馬灣 | 附件 |
| 名稱  | 50窗玉料  |    | 採用 |    |
| 材料  | X86199 |    | 地盤 |    |
| 顏色  | -      |    | 工廠 |    |

|  |   |   |  |    |     |           |              |
|--|---|---|--|----|-----|-----------|--------------|
|  <b>美特鋁質</b> 有限公司<br>MIDI Aluminium Fabricator Ltd. |   |   |  | 類別 |     | 物料號       |              |
| 修改   | - | - |  | 制圖 | LRA | 2023.9.27 | 圖號 X86199-P8 |
| 日期   | - | - |  | 復核 | -   | -         | 數量 -         |
|  |   |   |  | 批准 |     |           | 位置           |

| 序號 | 料號          | W     | W1 | 數量 | 用於窗   |
|----|-------------|-------|----|----|-------|
| 1  | X86199-P8-1 | 391.5 |    | 1  | W02-2 |
| 2  | X86199-P8-1 | 391.5 |    | 1  | W02-3 |
| 3  | X86199-P8-1 | 391.5 |    | 1  | W02-4 |
| 4  | X86199-P8-1 | 391.5 |    | 1  | W02-5 |
| 5  |             |       |    |    |       |

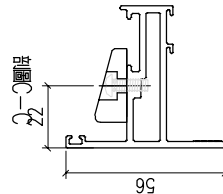
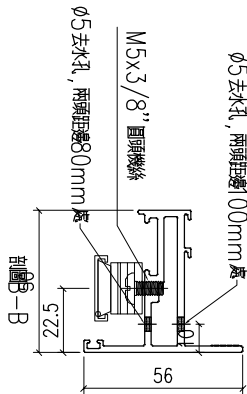
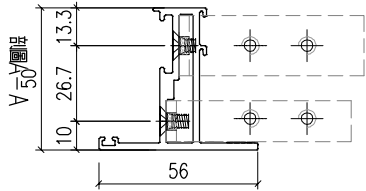
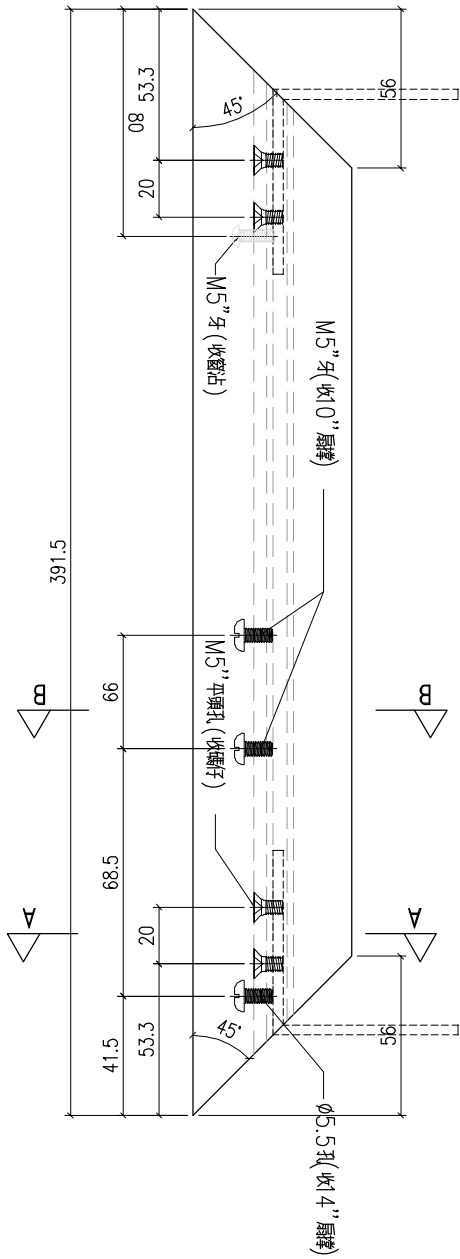

|     |        |    |    |    |
|-----|--------|----|----|----|
| 工程號 | J-860  | 地盤 | 馬灣 | 附件 |
| 名稱  | 50窗玉料  |    | 採用 |    |
| 材料  | X86199 |    | 地盤 |    |
| 顏色  | -      |    | 工廠 |    |







美特鋁質 有限公司  
MIDI Aluminium Fabricator Ltd.

|    |     |           |    |           |
|----|-----|-----------|----|-----------|
| 類別 |     | 物料號       |    |           |
| 制圖 | LRA | 2023.9.27 | 圖號 | X86385-P1 |
| 修改 | -   | -         | 數量 | -         |
| 日期 | -   | -         | 位置 |           |
| 復核 | -   | -         |    |           |
| 批准 |     |           |    |           |

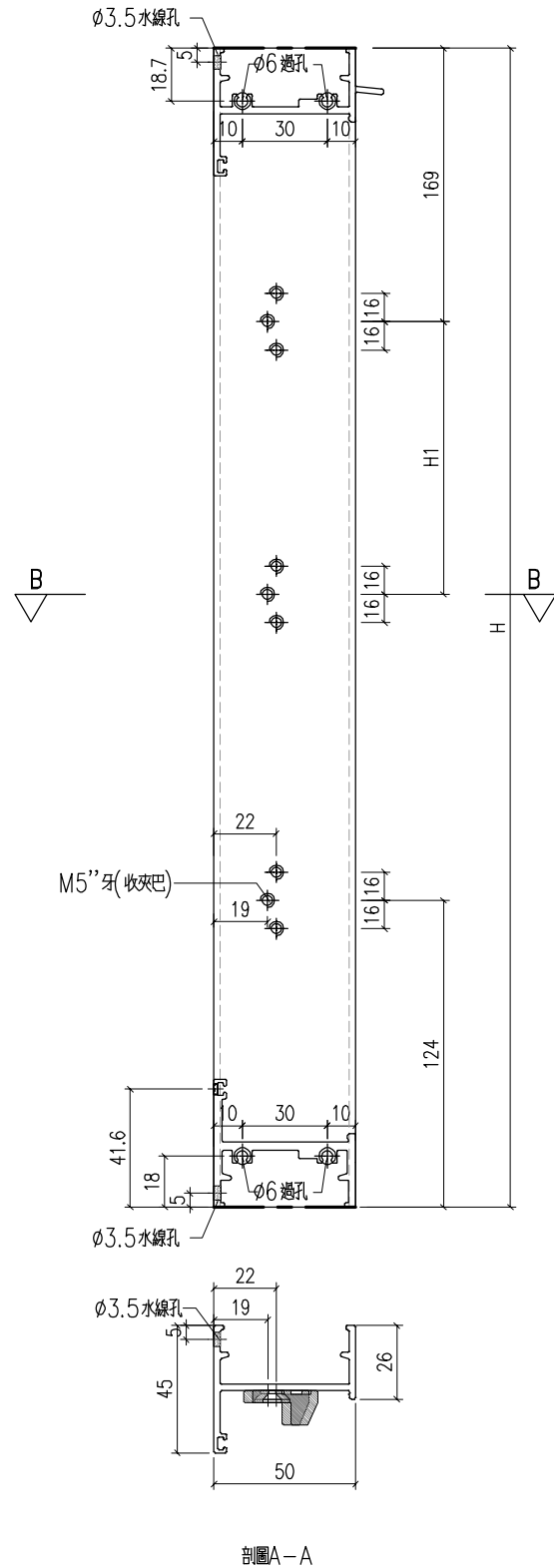

| 序號 | 料號           | H    | H1  | H2 | 數量 | 用於窗    |
|----|--------------|------|-----|----|----|--------|
| 1  | X86385-P1-1  | 1100 | 171 |    | 1  | W01-2  |
| 2  | X86385-P1-2  | 1100 | 171 |    | 1  | W01-3  |
| 3  | X86385-P1-3  | 1110 | 196 |    | 1  | W01-4  |
| 4  | X86385-P1-4  | 1180 | 211 |    | 1  | W01-5  |
| 5  | X86385-P1-5  | 1200 | 201 |    | 1  | W01-6  |
| 6  | X86385-P1-6  | 1010 | 196 |    | 1  | W01-6A |
| 7  | X86385-P1-7  | 1200 | 221 |    | 1  | W01-7  |
| 8  | X86385-P1-8  | 1230 | 211 |    | 2  | W01-8  |
| 9  | X86385-P1-9  | 1330 | 196 |    | 1  | W01-9  |
| 10 | X86385-P1-10 | 1350 | 216 |    | 1  | W01-10 |

|     |        |    |    |        |
|-----|--------|----|----|--------|
| 工程號 | J-860  | 地盤 | 馬灣 | 附<br>件 |
| 名稱  | 生邊企加工圖 |    | 採用 |        |
| 材料  | X86385 |    | 地盤 |        |
| 顏色  | -      |    | 工廠 |        |

|  |   |   |  |    |     |           |              |
|--|---|---|--|----|-----|-----------|--------------|
|  <b>美特鋁質</b> 有限公司<br>MIDI Aluminium Fabricator Ltd. |   |   |  | 類別 |     | 物料號       |              |
| 修改   | - | - |  | 制圖 | LRA | 2023.9.27 | 圖號 X86385-P2 |
| 日期   | - | - |  | 復核 | -   | -         | 數量 -         |
|  |   |   |  | 批准 |     |           | 位置           |

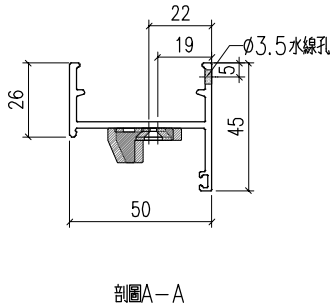
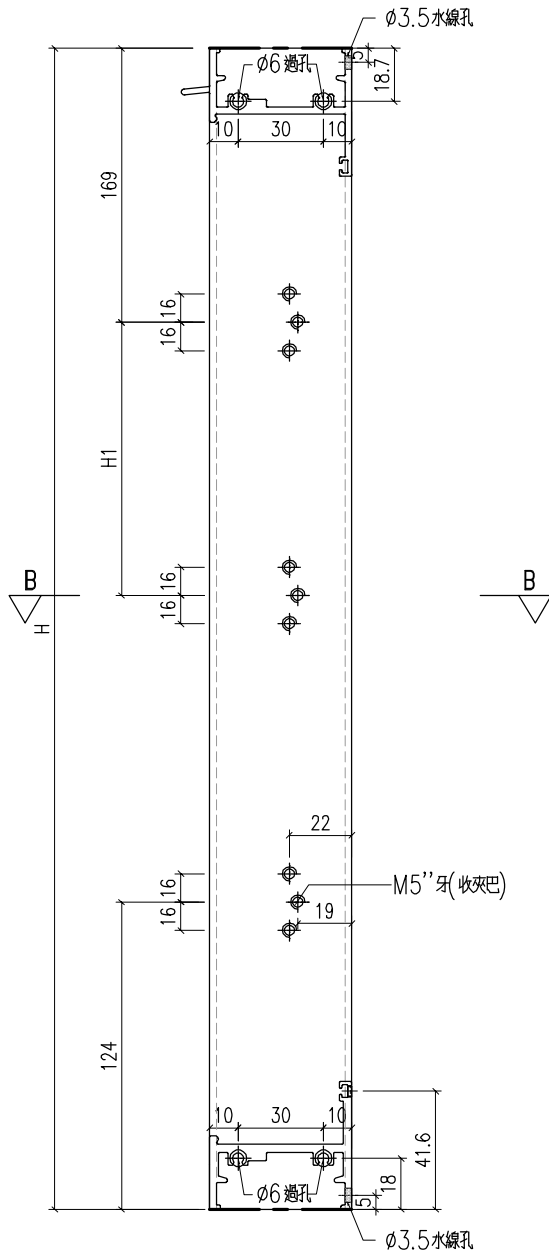

| 序號 | 料號          | H    | H1  | H2 | 數量 | 用於窗    |
|----|-------------|------|-----|----|----|--------|
| 1  | X86385-P2-1 | 1100 | 96  |    | 1  | W01a-1 |
| 2  | X86385-P2-2 | 1170 | 141 |    | 1  | W01a-2 |
| 3  | X86385-P2-3 | 1190 | 191 |    | 1  | W01a-3 |
| 4  | X86385-P2-4 | 1200 | 221 |    | 1  | W01a-4 |
| 5  | X86385-P2-5 | 1210 | 201 |    | 1  | W01a-5 |
| 6  | X86385-P2-6 | 1210 | 211 |    | 1  | W01a-6 |
| 7  | X86385-P2-7 | 1210 | 206 |    | 1  | W01a-7 |
| 8  | X86385-P2-8 | 1210 | 191 |    | 2  | W01a-8 |
| 9  | X86385-P2-9 | 1230 | 211 |    | 1  | W01a-9 |

|     |        |    |    |        |
|-----|--------|----|----|--------|
| 工程號 | J-860  | 地盤 | 馬灣 | 附<br>件 |
| 名稱  | 生邊企加工圖 |    | 採用 |        |
| 材料  | X86385 |    | 地盤 |        |
| 顏色  | -      |    | 工廠 |        |

|  |   |   |  |    |     |           |              |
|--|---|---|--|----|-----|-----------|--------------|
|  美特鋁質有限公司<br>MIDI Aluminium Fabricator Ltd. |   |   |  | 類別 |     | 物料號       |              |
| 修改   | - | - |  | 制圖 | LRA | 2023.9.27 | 圖號 X86385-P3 |
| 日期   | - | - |  | 復核 | -   | -         | 數量 -         |
|  |   |   |  | 批准 |     |           | 位置           |

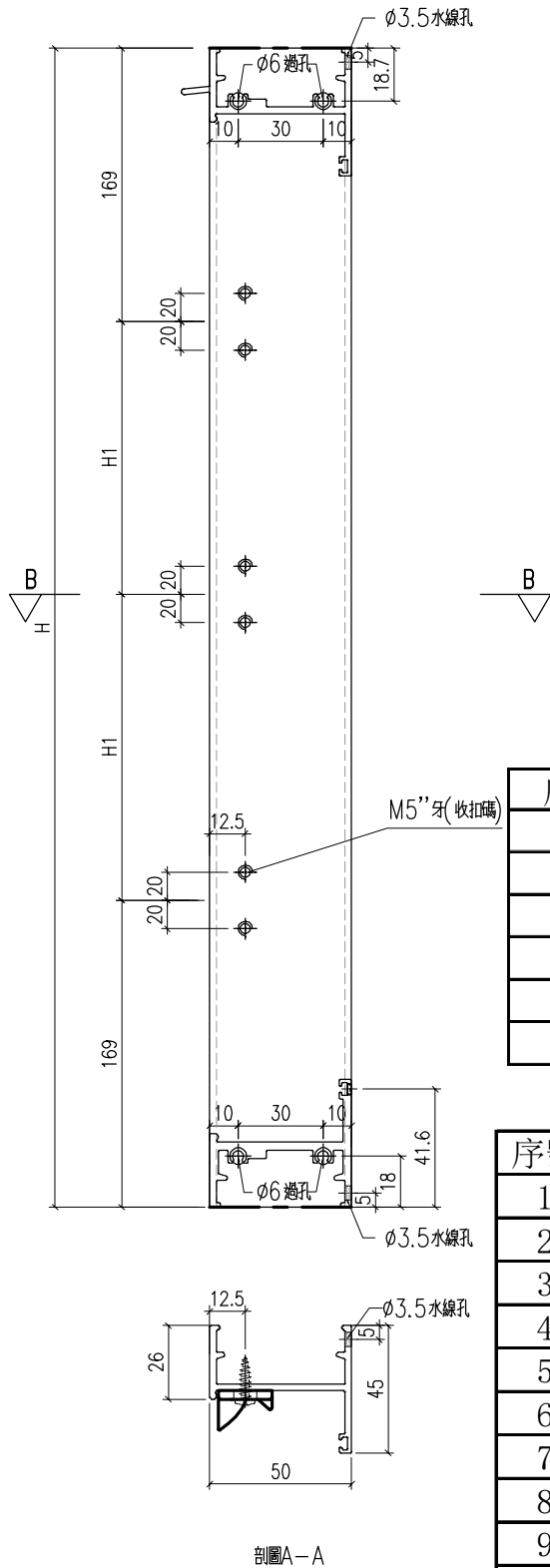

| 序號 | 料號           | H    | H1  | 數量 | 用於窗    |
|----|--------------|------|-----|----|--------|
| 1  | X86385-P3-11 | 1160 | 411 | 1  | W02-2  |
| 2  | X86385-P3-12 | 1200 | 431 | 1  | W02-3  |
| 3  | X86385-P3-13 | 1200 | 431 | 1  | W02-4  |
| 4  | X86385-P3-14 | 1350 | 506 | 1  | W02-5  |
| 5  | X86385-P3-15 | 1330 | 496 | 1  | W02a-1 |
| 6  | X86385-P3-16 | 1500 | 581 | 1  | W02a-2 |

| 序號 | 料號           | H    | H1  | 數量 | 用於窗號   |
|----|--------------|------|-----|----|--------|
| 1  | X86385-P3-1  | 1100 | 381 | 1  | W01-2  |
| 2  | X86385-P3-2  | 1100 | 381 | 1  | W01-3  |
| 3  | X86385-P3-3  | 1110 | 386 | 1  | W01-4  |
| 4  | X86385-P3-4  | 1180 | 421 | 1  | W01-5  |
| 5  | X86385-P3-5  | 1200 | 431 | 1  | W01-6  |
| 6  | X86385-P3-6  | 1010 | 336 | 1  | W01-6A |
| 7  | X86385-P3-7  | 1200 | 431 | 1  | W01-7  |
| 8  | X86385-P3-8  | 1230 | 446 | 2  | W01-8  |
| 9  | X86385-P3-9  | 1330 | 496 | 1  | W01-9  |
| 10 | X86385-P3-10 | 1350 | 506 | 1  | W01-10 |

|     |        |    |    |        |
|-----|--------|----|----|--------|
| 工程號 | J-860  | 地盤 | 馬灣 | 附<br>件 |
| 名稱  | 生邊企加工圖 |    | 採用 |        |
| 材料  | X86385 |    | 地盤 |        |
| 顏色  | -      |    | 工廠 |        |

|  |   |   |  |    |     |           |              |
|--|---|---|--|----|-----|-----------|--------------|
|  <b>美特鋁質</b> 有限公司<br>MIDI Aluminium Fabricator Ltd. |   |   |  | 類別 |     | 物料號       |              |
| 修改   | - | - |  | 制圖 | LRA | 2023.9.27 | 圖號 X86385-P4 |
| 日期   | - | - |  | 復核 | -   | -         | 數量 -         |
|  |   |   |  | 批准 |     |           | 位置           |

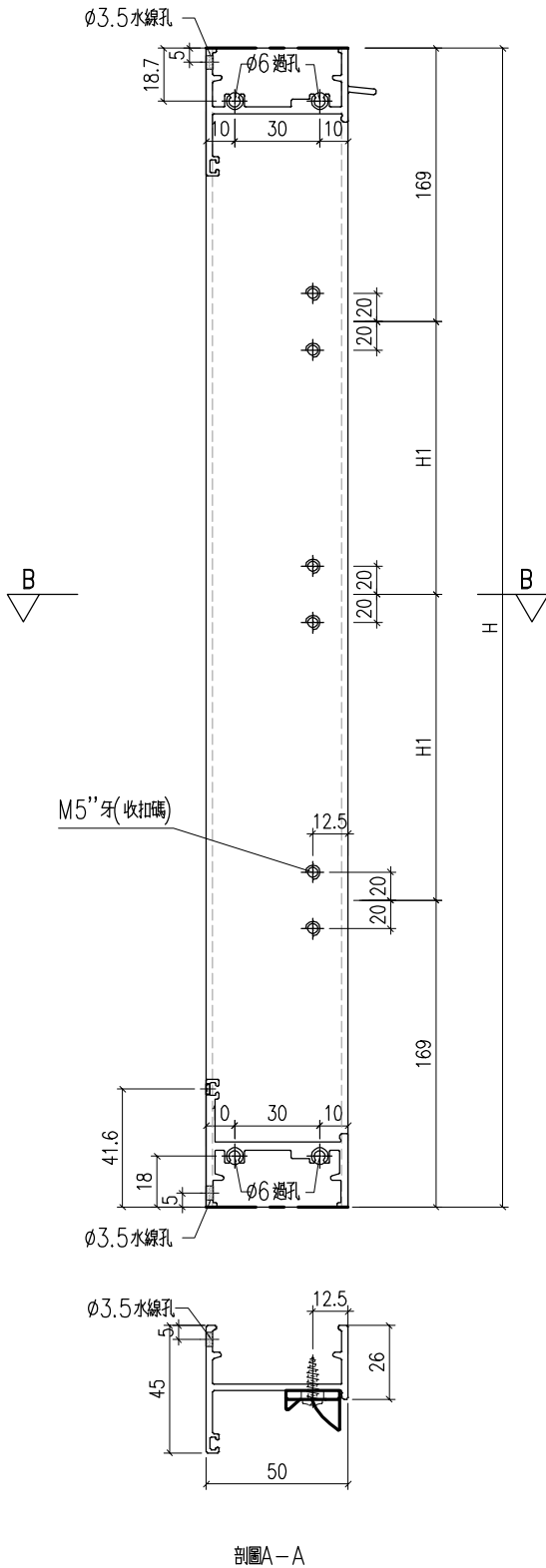

| 序號 | 料號           | H    | H1  | 數量 | 用於窗號   |
|----|--------------|------|-----|----|--------|
| 1  | X86385-P4-10 | 1160 | 411 | 1  | W02-2  |
| 2  | X86385-P4-11 | 1200 | 431 | 1  | W02-3  |
| 3  | X86385-P4-12 | 1200 | 431 | 1  | W02-4  |
| 4  | X86385-P4-13 | 1350 | 506 | 1  | W02-5  |
| 5  | X86385-P4-14 | 1330 | 496 | 1  | W02a-1 |
| 6  | X86385-P4-15 | 1500 | 581 | 1  | W02a-2 |
| 7  |              |      |     |    |        |

| 序號 | 料號          | H    | H1  | 數量 | 用於窗號   |
|----|-------------|------|-----|----|--------|
| 1  | X86385-P4-1 | 1100 | 381 | 1  | W01a-1 |
| 2  | X86385-P4-2 | 1170 | 416 | 1  | W01a-2 |
| 3  | X86385-P4-3 | 1190 | 426 | 1  | W01a-3 |
| 4  | X86385-P4-4 | 1200 | 431 | 1  | W01a-4 |
| 5  | X86385-P4-5 | 1210 | 436 | 1  | W01a-5 |
| 6  | X86385-P4-6 | 1210 | 436 | 1  | W01a-6 |
| 7  | X86385-P4-7 | 1210 | 436 | 1  | W01a-7 |
| 8  | X86385-P4-8 | 1210 | 436 | 2  | W01a-8 |
| 9  | X86385-P4-9 | 1230 | 446 | 1  | W01a-9 |
|    |             |      |     |    |        |

|     |        |    |    |        |
|-----|--------|----|----|--------|
| 工程號 | J-860  | 地盤 | 馬灣 | 附<br>件 |
| 名稱  | 生邊企加工圖 |    | 採用 |        |
| 材料  | X86385 |    | 地盤 |        |
| 顏色  | -      |    | 工廠 |        |

|  |   |   |  |    |     |           |              |
|--|---|---|--|----|-----|-----------|--------------|
|  <b>美特鋁質</b> 有限公司<br>MIDI Aluminium Fabricator Ltd. |   |   |  | 類別 |     | 物料號       |              |
| 修改   | - | - |  | 制圖 | LRA | 2023.9.27 | 圖號 X86199-P9 |
| 日期   | - | - |  | 復核 | -   | -         | 數量 -         |
|  |   |   |  | 批准 |     |           | 位置           |

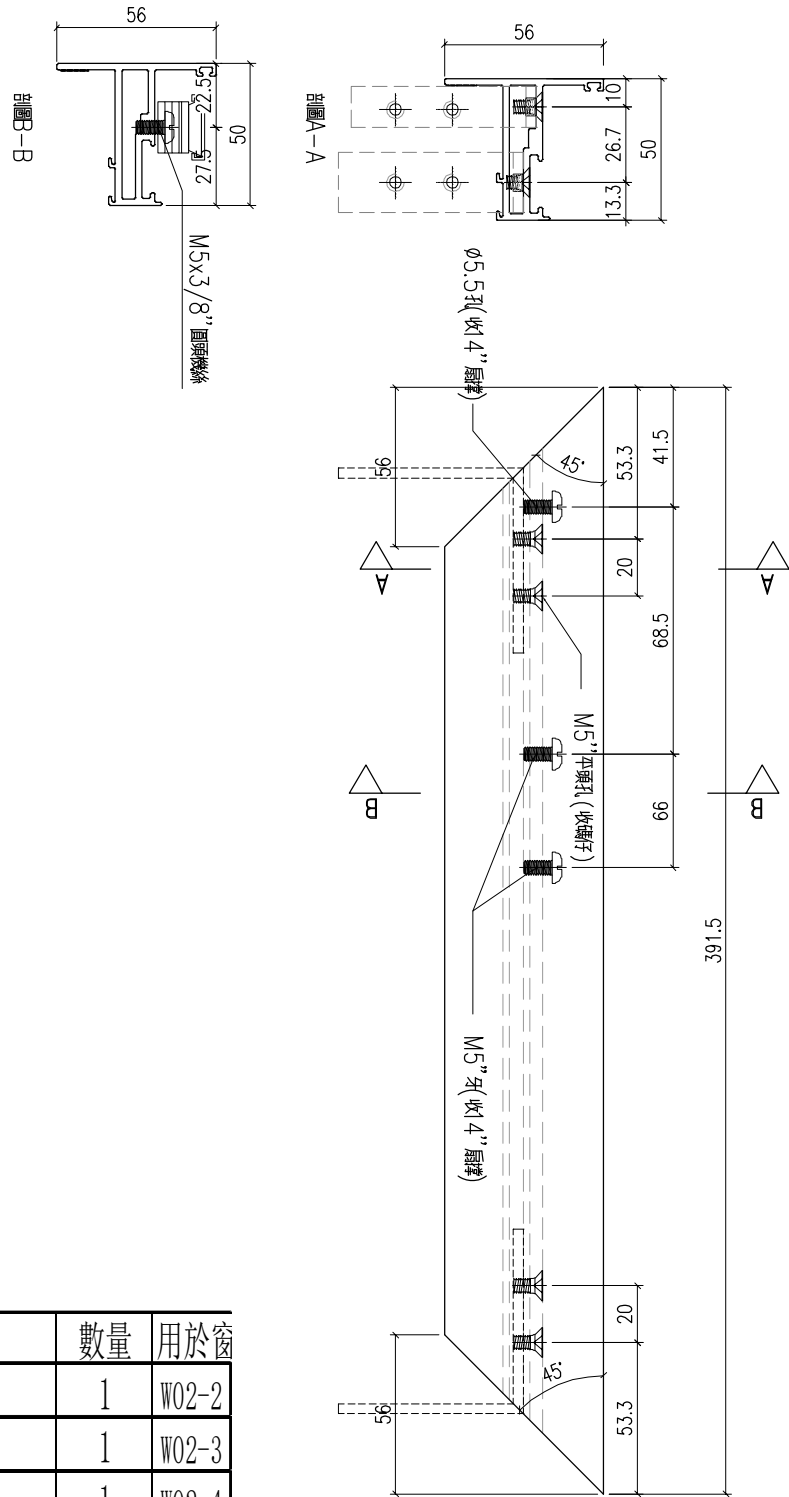

| 序號 | 料號          | W     | W1 | 數量 | 用於窗   |
|----|-------------|-------|----|----|-------|
| 1  | X86199-P9-1 | 391.5 |    | 1  | W02-2 |
| 2  | X86199-P9-1 | 391.5 |    | 1  | W02-3 |
| 3  | X86199-P9-1 | 391.5 |    | 1  | W02-4 |
| 4  | X86199-P9-1 | 391.5 |    | 1  | W02-5 |
| 5  |             |       |    |    |       |

|     |        |    |    |    |
|-----|--------|----|----|----|
| 工程號 | J-860  | 地盤 | 馬灣 | 附件 |
| 名稱  | 50窗玉料  |    | 採用 |    |
| 材料  | X86199 |    | 地盤 |    |
| 顏色  | -      |    | 工廠 |    |

|  |   |   |  |    |     |             |               |
|--|---|---|--|----|-----|-------------|---------------|
|  <b>美特鋁質</b> 有限公司<br>MIDI Aluminium Fabricator Ltd. |   |   |  | 類別 |     | 物料號         |               |
| 修改   | - | - |  | 制圖 | LRA | 2023. 9. 27 | 圖號 X86199-P10 |
| 日期   | - | - |  | 復核 | -   | -           | 數量 -          |
|  |   |   |  | 批准 |     |             | 位置            |

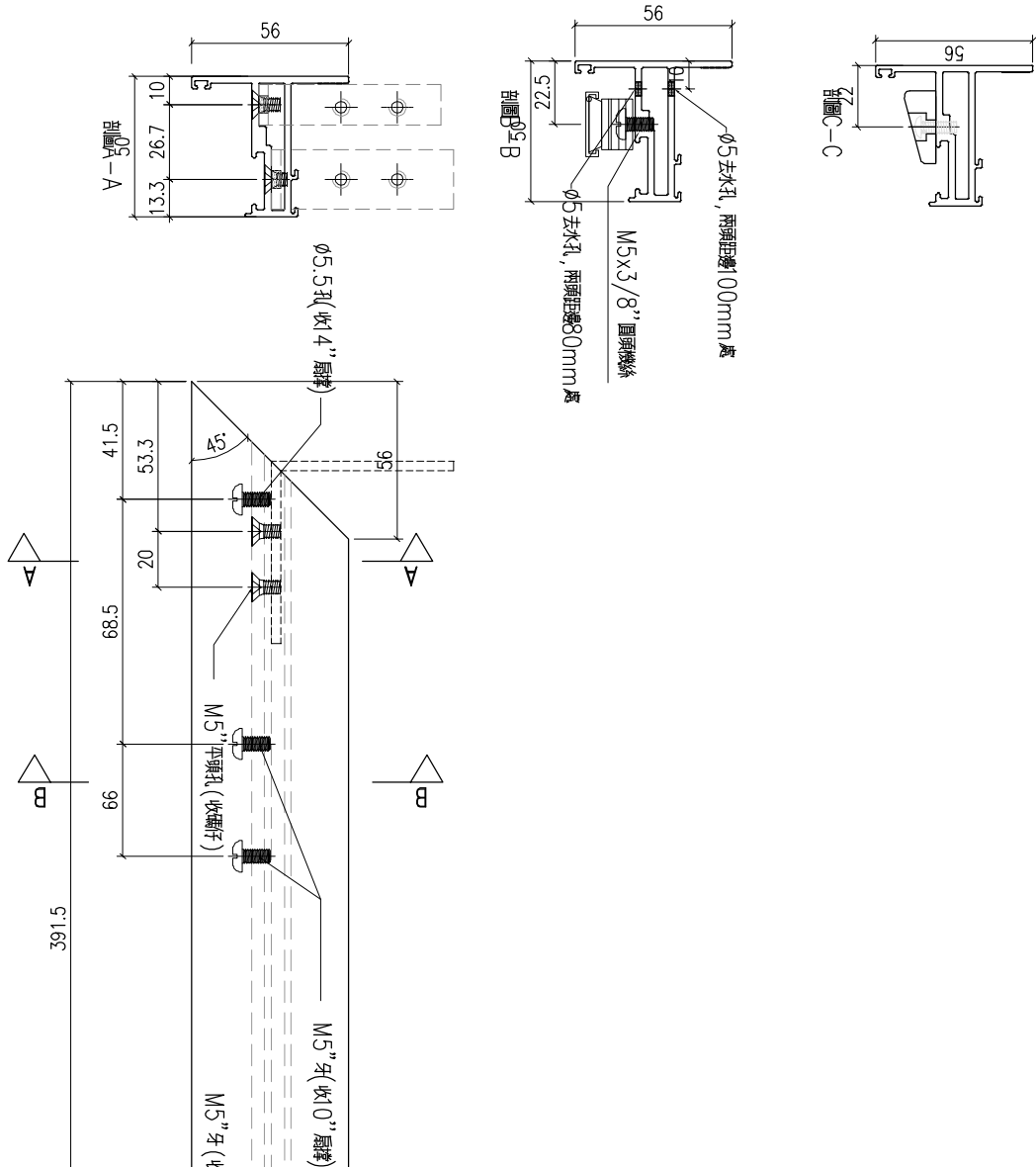

| 序號 | 料號           | W     | W1 | 數量 | 用於窗   |
|----|--------------|-------|----|----|-------|
| 1  | X86199-P10-1 | 391.5 |    | 1  | W02-2 |
| 2  | X86199-P10-1 | 391.5 |    | 1  | W02-3 |
| 3  | X86199-P10-1 | 391.5 |    | 1  | W02-4 |
| 4  | X86199-P10-1 | 391.5 |    | 1  | W02-5 |
| 5  |              |       |    |    |       |

|     |        |    |    |        |
|-----|--------|----|----|--------|
| 工程號 | J-860  | 地盤 | 馬灣 | 附<br>件 |
| 名稱  | 50窗玉料  | 採用 |    |        |
| 材料  | X86199 | 地盤 |    |        |
| 顏色  | -      | 工廠 |    |        |

|  |   |   |  |    |     |           |              |
|--|---|---|--|----|-----|-----------|--------------|
|  <b>美特鋁質</b> 有限公司<br>MIDI Aluminium Fabricator Ltd. |   |   |  | 類別 |     | 物料號       |              |
| 修改   | - | - |  | 制圖 | LRA | 2023.9.27 | 圖號 X86199-P5 |
| 日期   | - | - |  | 復核 | -   | -         | 數量 -         |
|  |   |   |  | 批准 |     |           | 位置           |

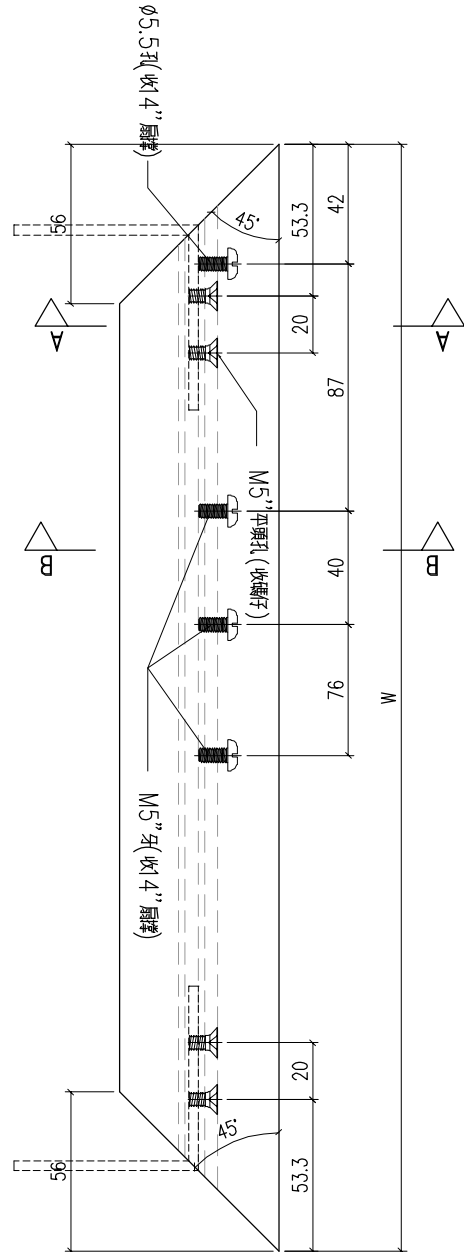
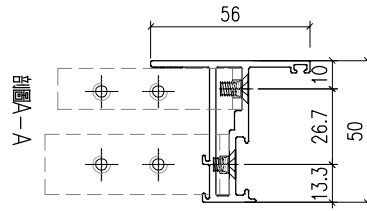
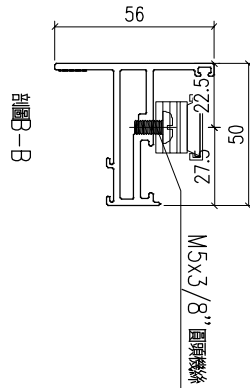

| 序號 | 料號          | W     | W1 | 數量 | 用於窗    |
|----|-------------|-------|----|----|--------|
| 1  | X86199-P5-2 | 641.5 |    | 1  | W02a-1 |
| 2  | X86199-P5-2 | 641.5 |    | 1  | W02a-2 |
| 3  |             |       |    |    |        |

| 序號 | 料號          | H   | H1 | 數量 | 用於窗號   |
|----|-------------|-----|----|----|--------|
| 1  | X86199-P5-1 | 662 |    | 1  | W01-2  |
| 2  | X86199-P5-1 | 662 |    | 1  | W01-3  |
| 3  | X86199-P5-1 | 662 |    | 1  | W01-4  |
| 4  | X86199-P5-1 | 662 |    | 1  | W01-5  |
| 5  | X86199-P5-1 | 662 |    | 1  | W01-6  |
| 6  | X86199-P5-1 | 662 |    | 1  | W01-6A |
| 7  | X86199-P5-1 | 662 |    | 1  | W01-7  |
| 8  | X86199-P5-1 | 662 |    | 2  | W01-8  |
| 9  | X86199-P5-1 | 662 |    | 1  | W01-9  |
| 10 | X86199-P5-1 | 662 |    | 1  | W01-10 |

|     |        |    |    |        |
|-----|--------|----|----|--------|
| 工程號 | J-860  | 地盤 | 馬灣 | 附<br>件 |
| 名稱  | 50窗玉料  |    | 採用 |        |
| 材料  | X86199 |    | 地盤 |        |
| 顏色  | -      |    | 工廠 |        |

|  |   |   |  |    |     |           |              |
|--|---|---|--|----|-----|-----------|--------------|
|  <b>美特鋁質</b> 有限公司<br>MIDI Aluminium Fabricator Ltd. |   |   |  | 類別 |     | 物料號       |              |
| 修改   | - | - |  | 制圖 | LRA | 2023.9.27 | 圖號 X86199-P6 |
| 日期   | - | - |  | 復核 | -   | -         | 數量 -         |
|  |   |   |  | 批准 |     |           | 位置           |

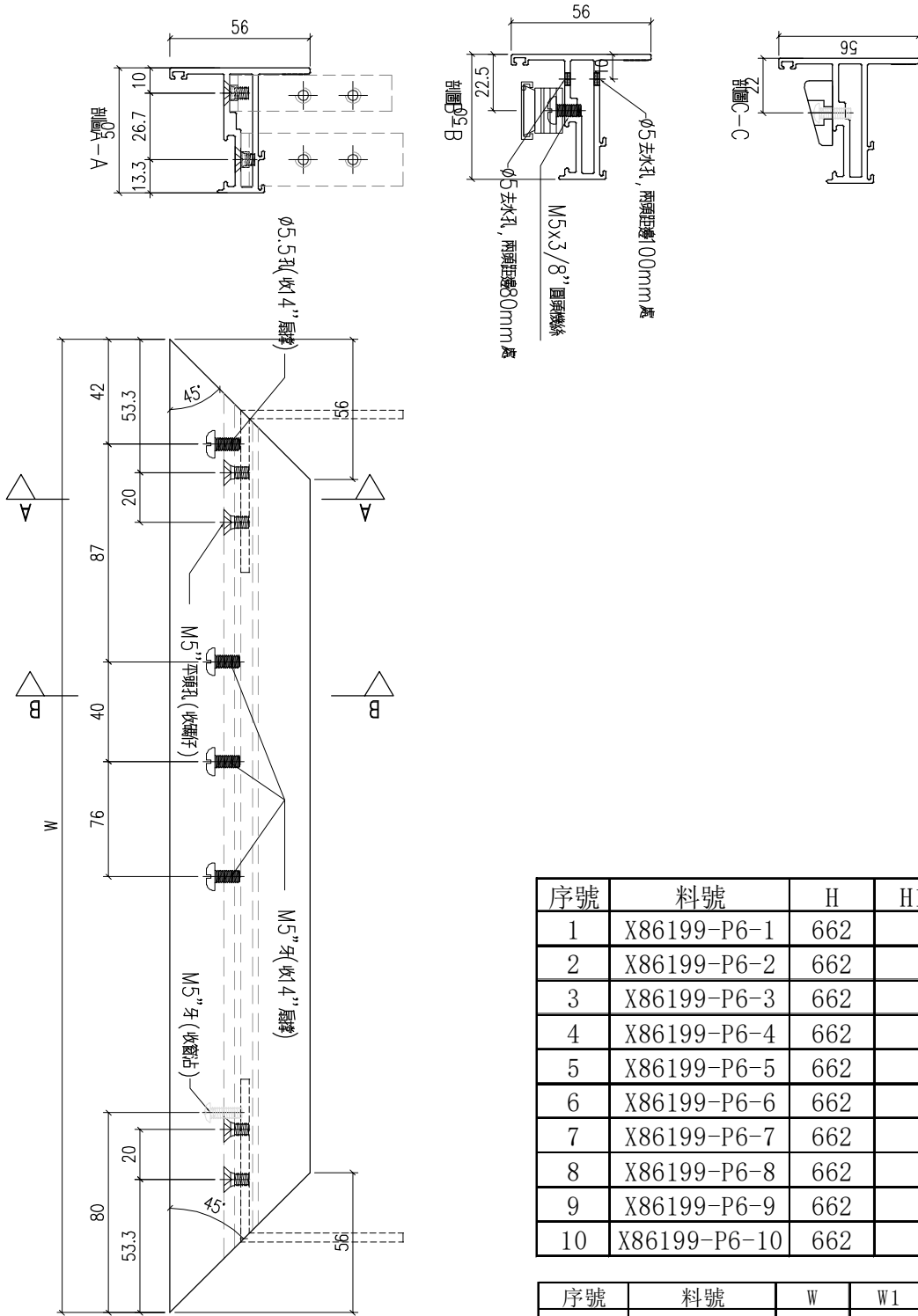

| 序號 | 料號           | H   | H1 | 數量 | 用於窗號   |
|----|--------------|-----|----|----|--------|
| 1  | X86199-P6-1  | 662 |    | 1  | W01-2  |
| 2  | X86199-P6-2  | 662 |    | 1  | W01-3  |
| 3  | X86199-P6-3  | 662 |    | 1  | W01-4  |
| 4  | X86199-P6-4  | 662 |    | 1  | W01-5  |
| 5  | X86199-P6-5  | 662 |    | 1  | W01-6  |
| 6  | X86199-P6-6  | 662 |    | 1  | W01-6A |
| 7  | X86199-P6-7  | 662 |    | 1  | W01-7  |
| 8  | X86199-P6-8  | 662 |    | 2  | W01-8  |
| 9  | X86199-P6-9  | 662 |    | 1  | W01-9  |
| 10 | X86199-P6-10 | 662 |    | 1  | W01-10 |

| 序號 | 料號          | W     | W1 | 數量 | 用於窗    |
|----|-------------|-------|----|----|--------|
| 1  | X86199-P6-2 | 641.5 |    | 1  | W02a-1 |
| 2  | X86199-P6-2 | 641.5 |    | 1  | W02a-2 |
| 3  |             |       |    |    |        |

|     |        |    |    |        |
|-----|--------|----|----|--------|
| 工程號 | J-860  | 地盤 | 馬灣 | 附<br>件 |
| 名稱  | 50窗玉料  | 採用 |    |        |
| 材料  | X86199 | 地盤 |    |        |
| 顏色  | -      | 工廠 |    |        |

|  |   |   |  |    |     |           |              |
|--|---|---|--|----|-----|-----------|--------------|
|  <b>美特鋁質</b> 有限公司<br>MIDI Aluminium Fabricator Ltd. |   |   |  | 類別 |     | 物料號       |              |
|  |   |   |  | 制圖 | LRA | 2023.9.27 | 圖號 X86027-P1 |
| 修改   | - | - |  | 復核 | -   | -         | 數量 -         |
| 日期   | - | - |  | 批准 |     |           | 位置           |

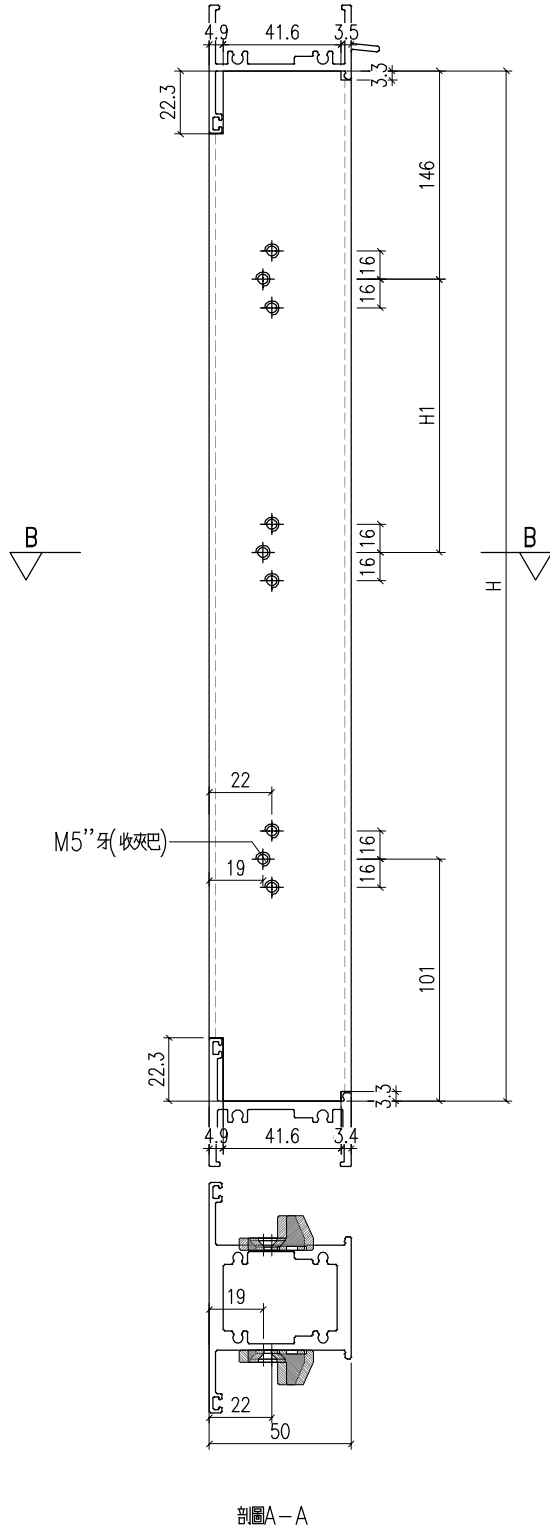

| 序號 | 料號          | H    | H1  | H2 | 數量 | 用於窗    |
|----|-------------|------|-----|----|----|--------|
| 1  | X86207-P1-1 | 1114 | 171 |    | 1  | W02-2  |
| 2  | X86207-P1-2 | 1154 | 181 |    | 1  | W02-3  |
| 3  | X86207-P1-3 | 1154 | 196 |    | 1  | W02-4  |
| 4  | X86207-P1-4 | 1304 | 261 |    | 1  | W02-5  |
| 5  | X86207-P1-5 | 1284 | 211 |    | 1  | W02a-1 |
| 6  | X86207-P1-6 | 1454 | 351 |    | 1  | W02a-2 |
| 7  |             |      |     |    |    |        |
| 8  |             |      |     |    |    |        |
| 9  |             |      |     |    |    |        |
| 10 |             |      |     |    |    |        |

|     |        |    |    |        |
|-----|--------|----|----|--------|
| 工程號 | J-860  | 地盤 | 馬灣 | 附<br>件 |
| 名稱  | 左生右生   |    | 採用 |        |
| 材料  | X86027 |    | 地盤 |        |
| 顏色  | -      |    | 工廠 |        |

|  |   |   |  |    |     |          |               |
|--|---|---|--|----|-----|----------|---------------|
|  <b>美特鋁質</b> 有限公司<br>MIDI Aluminium Fabricator Ltd. |   |   |  | 類別 |     | 物料號      |               |
|  |   |   |  | 制圖 | LRA | 2023.5.6 | 圖號 X86199-P12 |
| 修改   | - | - |  | 復核 | -   | -        | 數量 -          |
| 日期   | - | - |  | 批准 |     |          | 位置            |

| 序號 | 料號           | H    | H1  | 數量 | 用於窗號   |
|----|--------------|------|-----|----|--------|
| 1  | X86199-P12-1 | 1062 | 381 | 1  | W01a-1 |
| 2  | X86199-P12-2 | 1132 | 416 | 1  | W01a-2 |
| 3  | X86199-P12-3 | 1152 | 426 | 1  | W01a-3 |
| 4  | X86199-P12-4 | 1162 | 431 | 1  | W01a-4 |
| 5  | X86199-P12-5 | 1172 | 436 | 1  | W01a-5 |
| 6  | X86199-P12-6 | 1172 | 436 | 1  | W01a-6 |
| 7  | X86199-P12-7 | 1172 | 436 | 1  | W01a-7 |
| 8  | X86199-P12-8 | 1172 | 436 | 2  | W01a-8 |
| 9  | X86199-P12-9 | 1192 | 446 | 1  | W01a-9 |

| 序號 | 料號            | H    | H1  | 數量 | 用於窗號   |
|----|---------------|------|-----|----|--------|
| 1  | X86199-P12-10 | 1122 | 411 | 1  | W02-2  |
| 2  | X86199-P12-11 | 1200 | 450 | 1  | W02-3  |
| 3  | X86199-P12-12 | 1200 | 450 | 1  | W02-4  |
| 4  | X86199-P12-13 | 1350 | 525 | 1  | W02-5  |
| 5  | X86199-P12-14 | 1330 | 515 | 1  | W02a-1 |
| 6  | X86199-P12-15 | 1500 | 600 | 1  | W02a-2 |
| 7  |               |      |     |    |        |

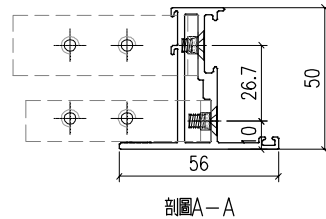
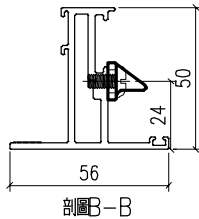
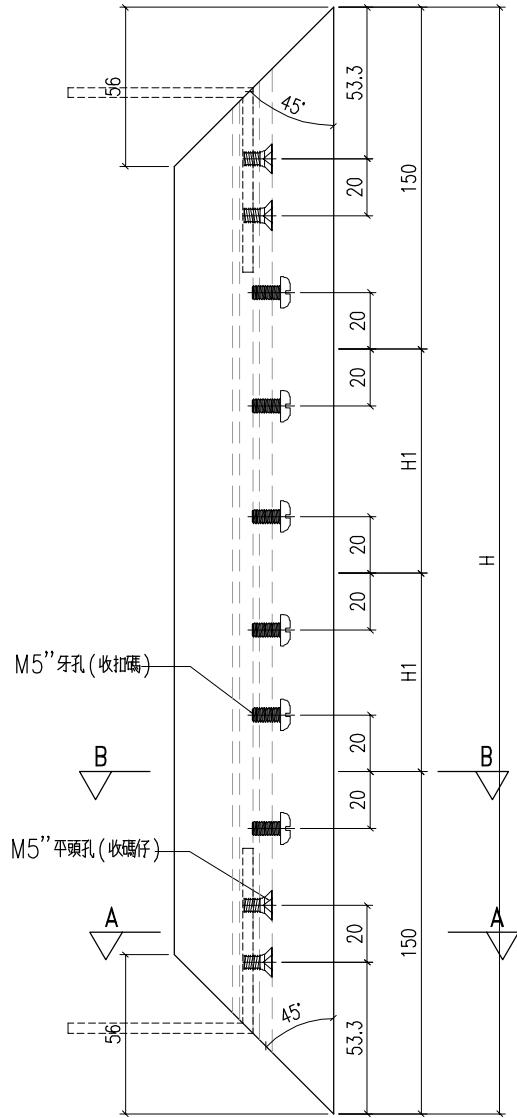

|     |        |    |    |        |
|-----|--------|----|----|--------|
| 工程號 | J-860  | 地盤 | 馬灣 | 附<br>件 |
| 名稱  | 50窗玉料  |    | 採用 |        |
| 材料  | X86199 |    | 地盤 |        |
| 顏色  | -      |    | 工廠 |        |

|  |   |   |  |    |     |          |               |
|--|---|---|--|----|-----|----------|---------------|
|  <b>美特鋁質</b> 有限公司<br>MIDI Aluminium Fabricator Ltd. |   |   |  | 類別 |     | 物料號      |               |
| 修改   | - | - |  | 制圖 | LRA | 2023.5.6 | 圖號 X86199-P11 |
| 日期   | - | - |  | 復核 | -   | -        | 數量 -          |
|  |   |   |  | 批准 |     |          | 位置            |

| 序號 | 料號            | H    | H1  | 數量 | 用於窗號   |
|----|---------------|------|-----|----|--------|
| 1  | X86199-P11-1  | 1062 | 381 | 1  | W01-2  |
| 2  | X86199-P11-2  | 1062 | 381 | 1  | W01-3  |
| 3  | X86199-P11-3  | 1072 | 386 | 1  | W01-4  |
| 4  | X86199-P11-4  | 1142 | 421 | 1  | W01-5  |
| 5  | X86199-P11-5  | 1162 | 431 | 1  | W01-6  |
| 6  | X86199-P11-6  | 972  | 336 | 1  | W01-6A |
| 7  | X86199-P11-7  | 1162 | 431 | 1  | W01-7  |
| 8  | X86199-P11-8  | 1192 | 446 | 2  | W01-8  |
| 9  | X86199-P11-9  | 1292 | 496 | 1  | W01-9  |
| 10 | X86199-P11-10 | 1312 | 506 | 1  | W01-10 |

| 序號 | 料號            | H    | H1  | 數量 | 用於窗號   |
|----|---------------|------|-----|----|--------|
| 1  | X86199-P11-11 | 1122 | 411 | 1  | W02-2  |
| 2  | X86199-P11-12 | 1200 | 450 | 1  | W02-3  |
| 3  | X86199-P11-13 | 1200 | 450 | 1  | W02-4  |
| 4  | X86199-P11-14 | 1350 | 525 | 1  | W02-5  |
| 5  | X86199-P11-15 | 1330 | 515 | 1  | W02a-1 |
| 6  | X86199-P11-16 | 1500 | 600 | 1  | W02a-2 |
| 7  |               |      |     |    |        |
| 8  |               |      |     |    |        |

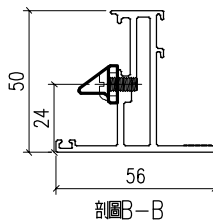
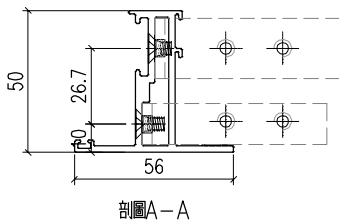
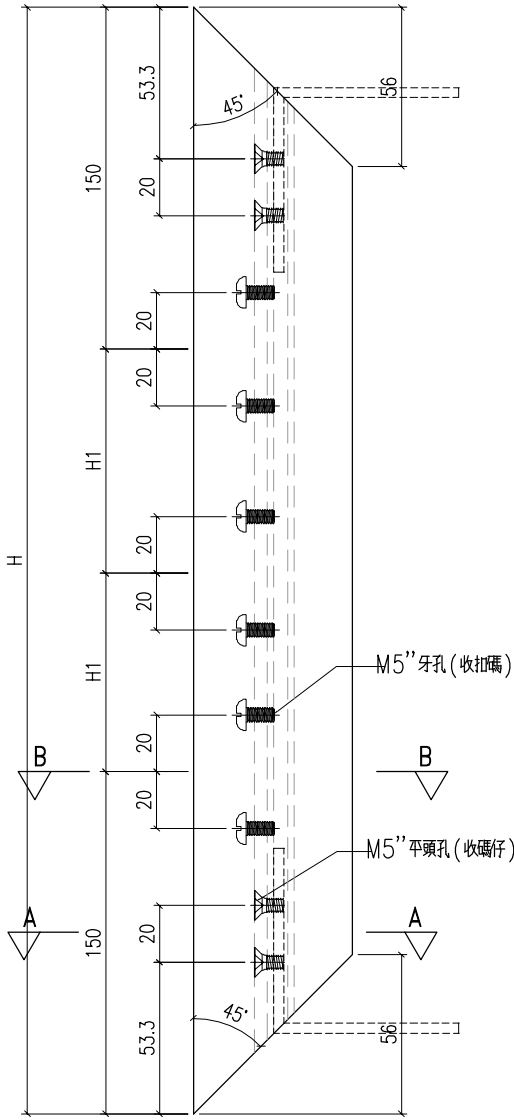

|     |        |    |    |        |
|-----|--------|----|----|--------|
| 工程號 | J-860  | 地盤 | 馬灣 | 附<br>件 |
| 名稱  | 50窗玉料  |    | 採用 |        |
| 材料  | X86199 |    | 地盤 |        |
| 顏色  | -      |    | 工廠 |        |

|  |   |   |  |    |     |           |              |
|--|---|---|--|----|-----|-----------|--------------|
|  美特鋁質有限公司<br>MIDI Aluminium Fabricator Ltd. |   |   |  | 類別 |     | 物料號       |              |
|  |   |   |  | 制圖 | LRA | 2023.9.27 | 圖號 X86386-P1 |
| 修改   | - | - |  | 復核 | -   | -         | 數量 -         |
| 日期   | - | - |  | 批准 |     |           | 位置           |

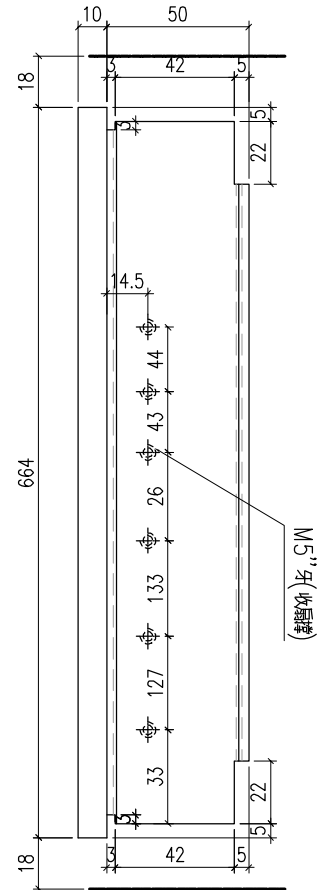
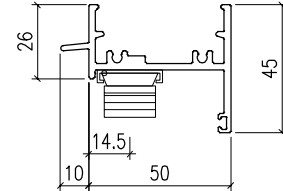

| 序號 | 料號          | H   | H1 | 數量 | 用於窗號   |
|----|-------------|-----|----|----|--------|
| 1  | X86386-P2-1 | 664 |    | 1  | W01a-1 |
| 2  | X86386-P2-1 | 664 |    | 1  | W01a-2 |
| 3  | X86386-P2-1 | 664 |    | 1  | W01a-3 |
| 4  | X86386-P2-1 | 664 |    | 1  | W01a-4 |
| 5  | X86386-P2-1 | 664 |    | 1  | W01a-5 |
| 6  | X86386-P2-1 | 664 |    | 1  | W01a-6 |
| 7  | X86386-P2-1 | 664 |    | 1  | W01a-7 |
| 8  | X86386-P2-1 | 664 |    | 2  | W01a-8 |
| 9  | X86386-P2-1 | 664 |    | 1  | W01a-9 |
| 10 |             |     |    |    |        |

|     |        |    |    |    |
|-----|--------|----|----|----|
| 工程號 | J-860  | 地盤 | 馬灣 | 附件 |
| 名稱  | 生頂橫加工圖 |    | 採用 |    |
| 材料  | X86386 |    | 地盤 |    |
| 顏色  | -      |    | 工廠 |    |

|  |   |   |  |    |     |           |              |
|--|---|---|--|----|-----|-----------|--------------|
|  <b>美特鋁質</b> 有限公司<br>MIDI Aluminium Fabricator Ltd. |   |   |  | 類別 |     | 物料號       |              |
|  |   |   |  | 制圖 | LRA | 2023.9.27 | 圖號 X86386-P2 |
| 修改   | - | - |  | 復核 | -   | -         | 數量 -         |
| 日期   | - | - |  | 批准 |     |           | 位置           |

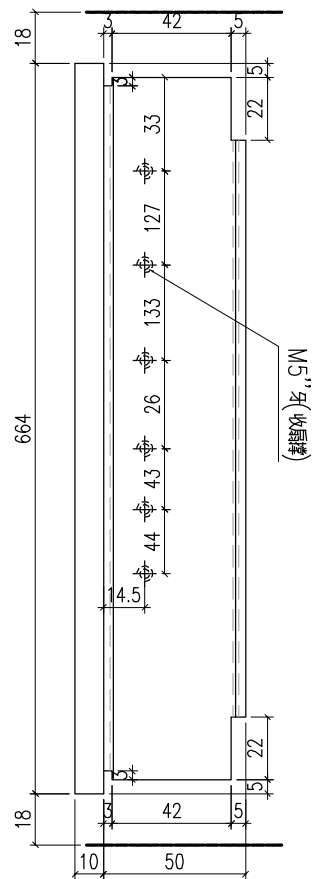
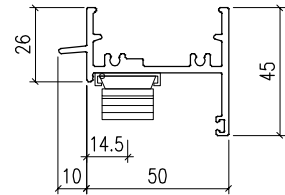

| 序號 | 料號          | H   | H1 | 數量 | 用於窗號   |
|----|-------------|-----|----|----|--------|
| 1  | X86386-P1-1 | 664 |    | 1  | W01-2  |
| 2  | X86386-P1-1 | 664 |    | 1  | W01-3  |
| 3  | X86386-P1-1 | 664 |    | 1  | W01-4  |
| 4  | X86386-P1-1 | 664 |    | 1  | W01-5  |
| 5  | X86386-P1-1 | 664 |    | 1  | W01-6  |
| 6  | X86386-P1-1 | 664 |    | 1  | W01-6A |
| 7  | X86386-P1-1 | 664 |    | 1  | W01-7  |
| 8  | X86386-P1-1 | 664 |    | 2  | W01-8  |
| 9  | X86386-P1-1 | 664 |    | 1  | W01-9  |
| 10 | X86386-P1-1 | 664 |    | 1  | W01-10 |

|     |        |    |    |        |
|-----|--------|----|----|--------|
| 工程號 | J-860  | 地盤 | 馬灣 | 附<br>件 |
| 名稱  | 生頂橫加工圖 |    | 採用 |        |
| 材料  | X86386 |    | 地盤 |        |
| 顏色  | -      |    | 工廠 |        |

|   |   |   |  |    |     |           |              |
|---|---|---|--|----|-----|-----------|--------------|
|  美特鋁質 有限公司<br>MIDI Aluminium Fabricator Ltd. |   |   |  | 類別 |     | 物料號       |              |
| 修改  | - | - |  | 制圖 | LRA | 2023.9.27 | 圖號 X86386-P3 |
| 日期  | - | - |  | 復核 | -   | -         | 數量 -         |
|   |   |   |  | 批准 |     |           | 位置           |

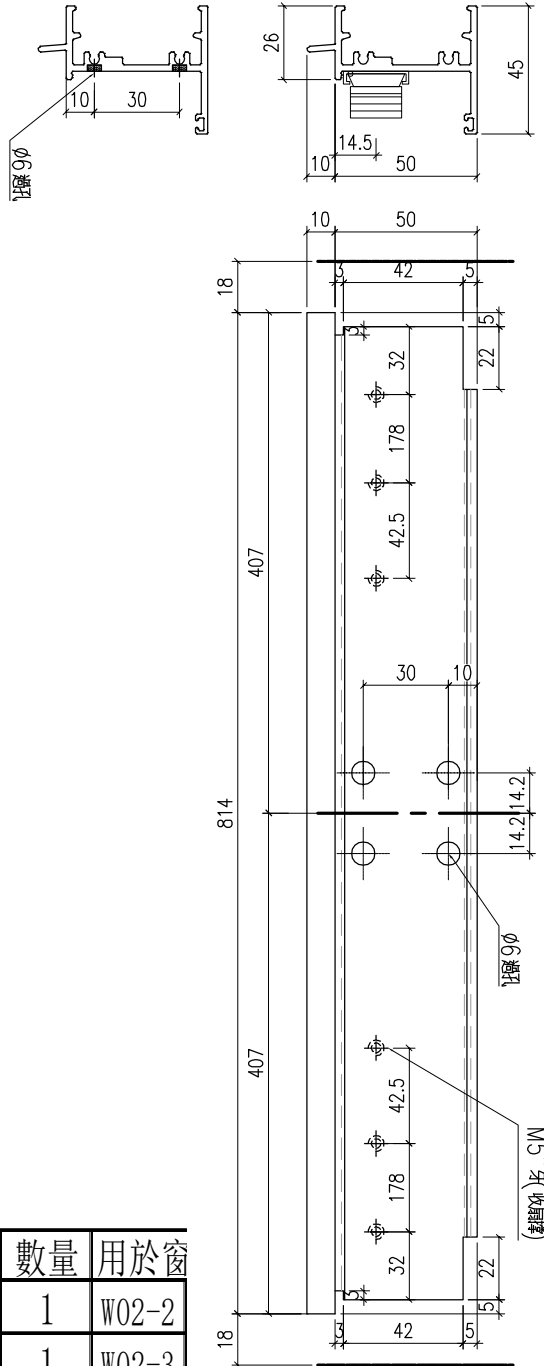

| 序號 | 料號          | W   | W1 | 數量 | 用於窗   |
|----|-------------|-----|----|----|-------|
| 1  | X86386-P3-1 | 814 |    | 1  | W02-2 |
| 2  | X86386-P3-1 | 814 |    | 1  | W02-3 |
| 3  | X86386-P3-1 | 814 |    | 1  | W02-4 |
| 4  | X86386-P3-1 | 814 |    | 1  | W02-5 |
| 5  |             |     |    |    |       |
| 6  |             |     |    |    |       |

|     |        |    |    |        |
|-----|--------|----|----|--------|
| 工程號 | J-860  | 地盤 | 馬灣 | 附<br>件 |
| 名稱  | 生頂橫加工圖 |    | 採用 |        |
| 材料  | X86386 |    | 地盤 |        |
| 顏色  | -      |    | 工廠 |        |

|   |   |   |  |    |     |           |              |
|---|---|---|--|----|-----|-----------|--------------|
|  美特鋁質 有限公司<br>MIDI Aluminium Fabricator Ltd. |   |   |  | 類別 |     | 物料號       |              |
| 修改  | - | - |  | 制圖 | LRA | 2023.9.27 | 圖號 X86386-P4 |
| 日期  | - | - |  | 復核 | -   | -         | 數量 -         |
|   |   |   |  | 批准 |     |           | 位置           |

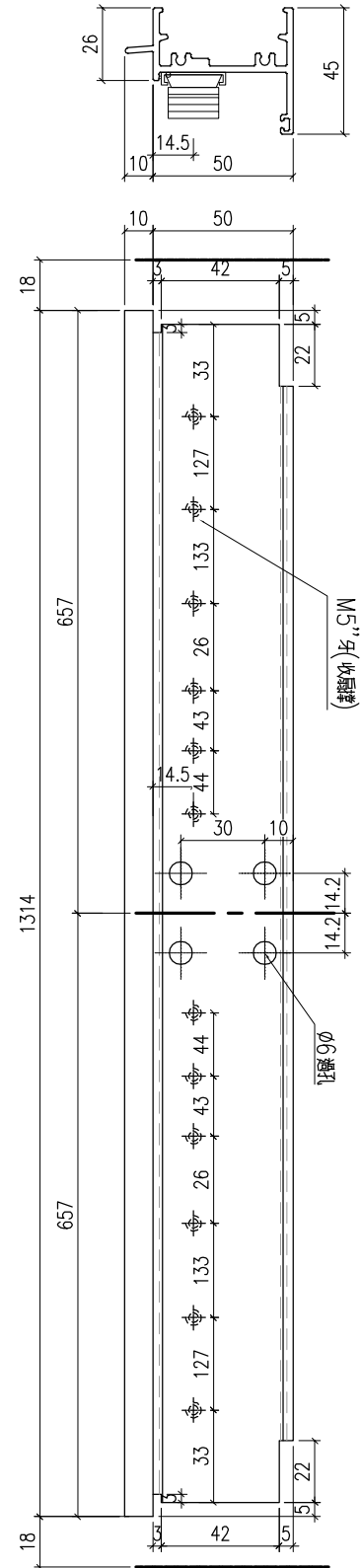

| 序號 | 料號          | W    | W1 | 數量 | 用於窗    |
|----|-------------|------|----|----|--------|
| 1  | X86386-P4-1 | 1314 |    | 1  | W02a-1 |
| 2  | X86386-P4-1 | 1314 |    | 1  | W02a-2 |
| 3  |             |      |    |    |        |
| 4  |             |      |    |    |        |
| 5  |             |      |    |    |        |
| 6  |             |      |    |    |        |

|     |        |    |    |        |
|-----|--------|----|----|--------|
| 工程號 | J-860  | 地盤 | 馬灣 | 附<br>件 |
| 名稱  | 生頂橫加工圖 |    | 採用 |        |
| 材料  | X86386 |    | 地盤 |        |
| 顏色  | -      |    | 工廠 |        |

|  |   |   |  |    |     |           |              |
|--|---|---|--|----|-----|-----------|--------------|
|  <b>美特鋁質</b> 有限公司<br>MIDI Aluminium Fabricator Ltd. |   |   |  | 類別 |     | 物料號       |              |
| 修改   | - | - |  | 制圖 | LRA | 2023.9.27 | 圖號 X86202-P2 |
| 日期   | - | - |  | 復核 | -   | -         | 數量 -         |
|  |   |   |  | 批准 |     |           | 位置           |

| 序號 | 料號          | H     | H5    | 數量 | 用於窗號   |
|----|-------------|-------|-------|----|--------|
| 1  | X86202-P2-1 | 986.2 | 608.1 | 1  | W01a-1 |
| 2  | X86202-P2-2 | 1056  | 588.1 | 1  | W01a-2 |
| 3  | X86202-P2-3 | 1076  | 508.1 | 1  | W01a-3 |
| 4  | X86202-P2-4 | 1086  | 458.1 | 1  | W01a-4 |
| 5  | X86202-P2-5 | 1096  | 508.1 | 1  | W01a-5 |
| 6  | X86202-P2-6 | 1096  | 488.1 | 1  | W01a-6 |
| 7  | X86202-P2-7 | 1096  | 498.1 | 1  | W01a-7 |
| 8  | X86202-P2-8 | 1096  | 528.1 | 2  | W01a-8 |
| 9  | X86202-P2-9 | 1116  | 508.1 | 1  | W01a-9 |
| 10 |             |       |       |    |        |

| 序號 | 料號           | H    | H5    | 數量 | 用於窗號   |
|----|--------------|------|-------|----|--------|
| 1  | X86202-P2-10 | 1046 | 518.1 | 1  | W02-2  |
| 2  | X86202-P2-11 | 1086 | 538.1 | 1  | W02-3  |
| 3  | X86202-P2-12 | 1086 | 508.1 | 1  | W02-4  |
| 4  | X86202-P2-13 | 1236 | 528.1 | 1  | W02-5  |
| 5  | X86202-P2-14 | 1216 | 608.1 | 1  | W02a-1 |
| 6  | X86202-P2-15 | 1386 | 498.1 | 1  | W02a-2 |

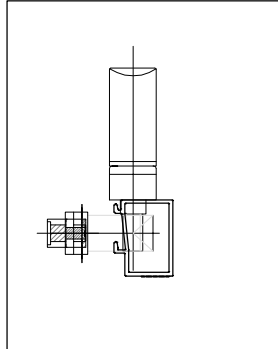
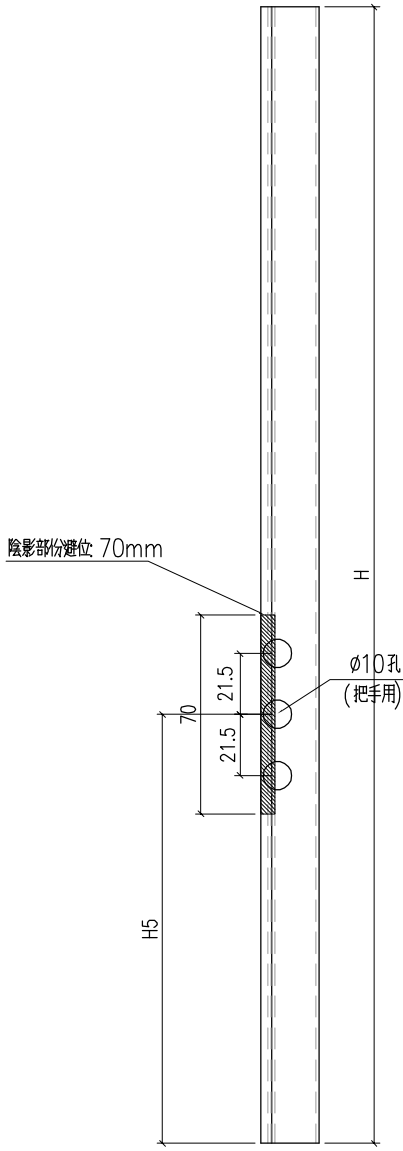

|     |        |    |    |        |
|-----|--------|----|----|--------|
| 工程號 | J-860  | 地盤 | 馬灣 | 附<br>件 |
| 名稱  | 50窗玻璃線 |    | 採用 |        |
| 材料  | X86202 |    | 地盤 |        |
| 顏色  | -      |    | 工廠 |        |

|  |   |   |  |    |     |           |              |
|--|---|---|--|----|-----|-----------|--------------|
|  <b>美特鋁質</b> 有限公司<br>MIDI Aluminium Fabricator Ltd. |   |   |  | 類別 |     | 物料號       |              |
| 修改   | - | - |  | 制圖 | LRA | 2023.9.27 | 圖號 X86202-P1 |
| 日期   | - | - |  | 復核 | -   | -         | 數量 -         |
|  |   |   |  | 批准 |     |           | 位置           |

| 序號 | 料號           | H     | H5    | 數量 | 用於窗號   |
|----|--------------|-------|-------|----|--------|
| 1  | X86202-P1-1  | 986.2 | 458.1 | 1  | W01-2  |
| 2  | X86202-P1-2  | 986.2 | 458.1 | 1  | W01-3  |
| 3  | X86202-P1-3  | 996.2 | 418.1 | 1  | W01-4  |
| 4  | X86202-P1-4  | 1066  | 458.1 | 1  | W01-5  |
| 5  | X86202-P1-5  | 1086  | 498.1 | 1  | W01-6  |
| 6  | X86202-P1-6  | 896.2 | 318.1 | 1  | W01-6A |
| 7  | X86202-P1-7  | 1086  | 458.1 | 1  | W01-7  |
| 8  | X86202-P1-8  | 1116  | 508.1 | 2  | W01-8  |
| 9  | X86202-P1-9  | 1216  | 638.1 | 1  | W01-9  |
| 10 | X86202-P1-10 | 1236  | 618.1 | 1  | W01-10 |

| 序號 | 料號           | H    | H5    | 數量 | 用於窗號   |
|----|--------------|------|-------|----|--------|
| 1  | X86202-P1-11 | 1046 | 518.1 | 1  | W02-2  |
| 2  | X86202-P1-12 | 1086 | 538.1 | 1  | W02-3  |
| 3  | X86202-P1-13 | 1086 | 508.1 | 1  | W02-4  |
| 4  | X86202-P1-14 | 1236 | 528.1 | 1  | W02-5  |
| 5  | X86202-P1-15 | 1216 | 608.1 | 1  | W02a-1 |
| 6  | X86202-P1-16 | 1386 | 498.1 | 1  | W02a-2 |
| 7  |              |      |       |    |        |

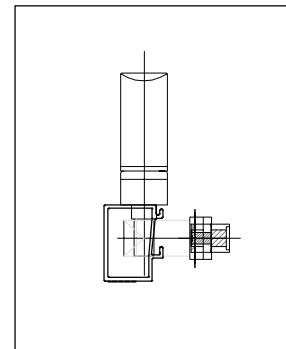
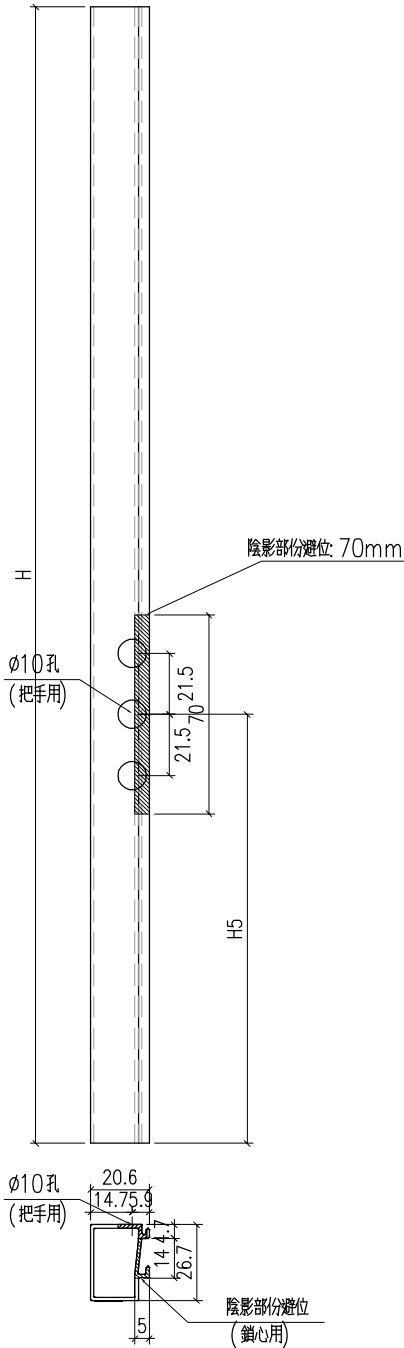

|     |        |    |    |        |
|-----|--------|----|----|--------|
| 工程號 | J-860  | 地盤 | 馬灣 | 附<br>件 |
| 名稱  | 50窗玻璃線 |    | 採用 |        |
| 材料  | X86202 |    | 地盤 |        |
| 顏色  | -      |    | 工廠 |        |

|  |   |   |  |    |     |           |              |
|--|---|---|--|----|-----|-----------|--------------|
|  <b>美特鋁質</b> 有限公司<br>MIDI Aluminium Fabricator Ltd. |   |   |  | 類別 |     | 物料號       |              |
|  |   |   |  | 制圖 | LRA | 2023.9.27 | 圖號 X86202-P3 |
| 修改   | - | - |  | 復核 | -   | -         | 數量 -         |
| 日期   | - | - |  | 批准 |     |           | 位置           |

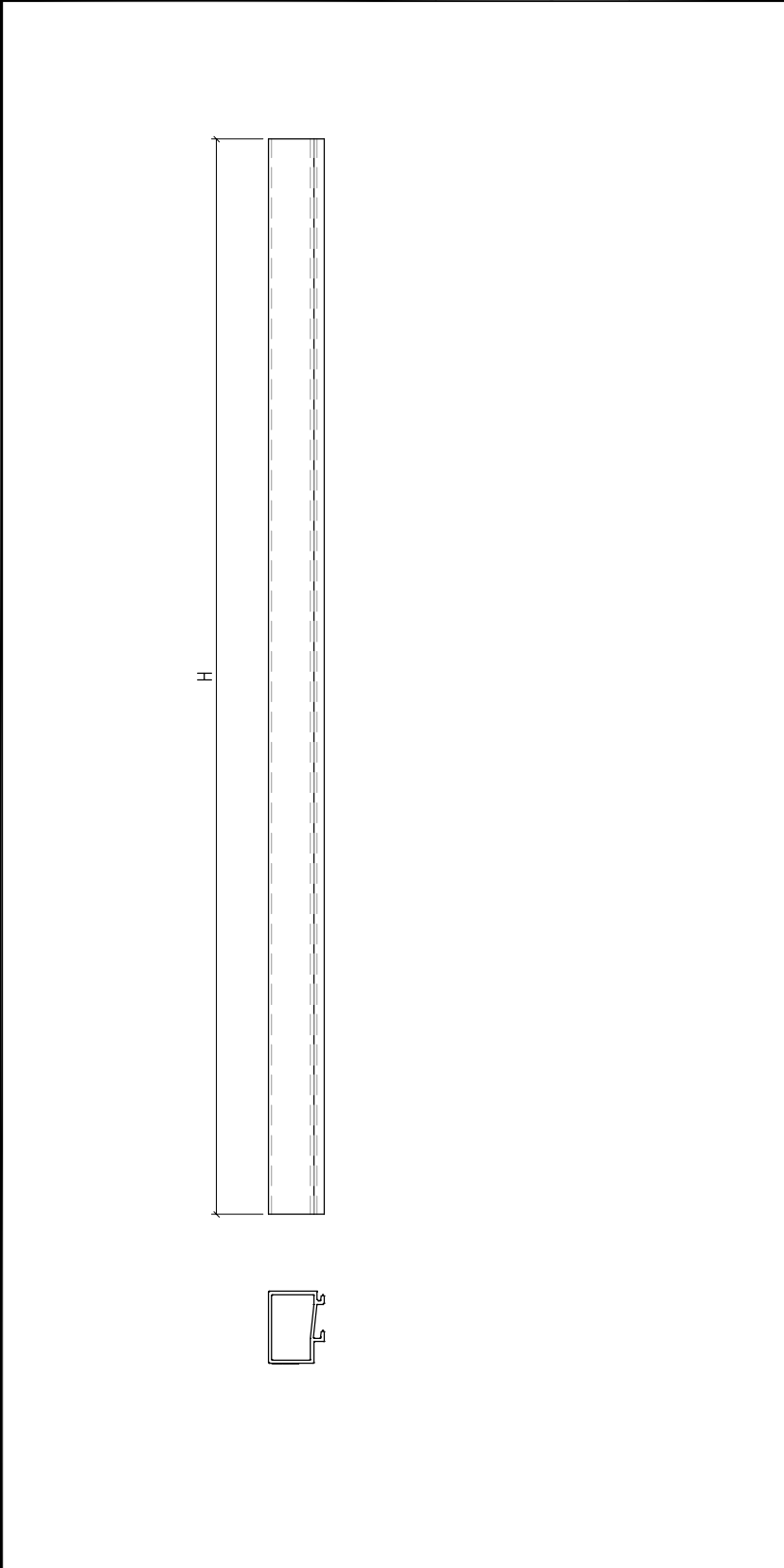

| 圖號           | H      | 數量 |  |
|--------------|--------|----|--|
| X86200-P3-1  | 279.5  | 16 |  |
| X86200-P3-2  | 529.5  | 8  |  |
| X86200-P3-3  | 550    | 42 |  |
| X86200-P3-4  | 896.2  | 1  |  |
| X86200-P3-5  | 986.2  | 4  |  |
| X86200-P3-6  | 996.2  | 1  |  |
| X86200-P3-7  | 1046.2 | 2  |  |
| X86200-P3-8  | 1056.2 | 1  |  |
| X86200-P3-9  | 1066.2 | 1  |  |
| X86200-P3-10 | 1076.2 | 1  |  |
| X86200-P3-11 | 1086.2 | 7  |  |
| X86200-P3-12 | 1096.2 | 4  |  |
| X86200-P3-13 | 1116.2 | 3  |  |
| X86200-P3-14 | 1216.2 | 2  |  |
| X86200-P3-15 | 1236.2 | 3  |  |
| X86200-P3-16 | 1386.2 | 2  |  |

|     |        |    |    |    |
|-----|--------|----|----|----|
| 工程號 | J-860  | 地盤 | 馬灣 | 附件 |
| 名稱  | 50窗玻璃線 |    | 採用 |    |
| 材料  | X86202 |    | 地盤 |    |
| 顏色  | -      |    | 工廠 |    |

|  |   |   |  |    |     |           |              |
|--|---|---|--|----|-----|-----------|--------------|
|  美特鋁質有限公司<br>MIDI Aluminium Fabricator Ltd. |   |   |  | 類別 |     | 物料號       |              |
| 修改   | - | - |  | 制圖 | LRA | 2023.9.27 | 圖號 X86387-P1 |
| 日期   | - | - |  | 復核 | -   | -         | 數量 -         |
|  |   |   |  | 批准 |     |           | 位置           |

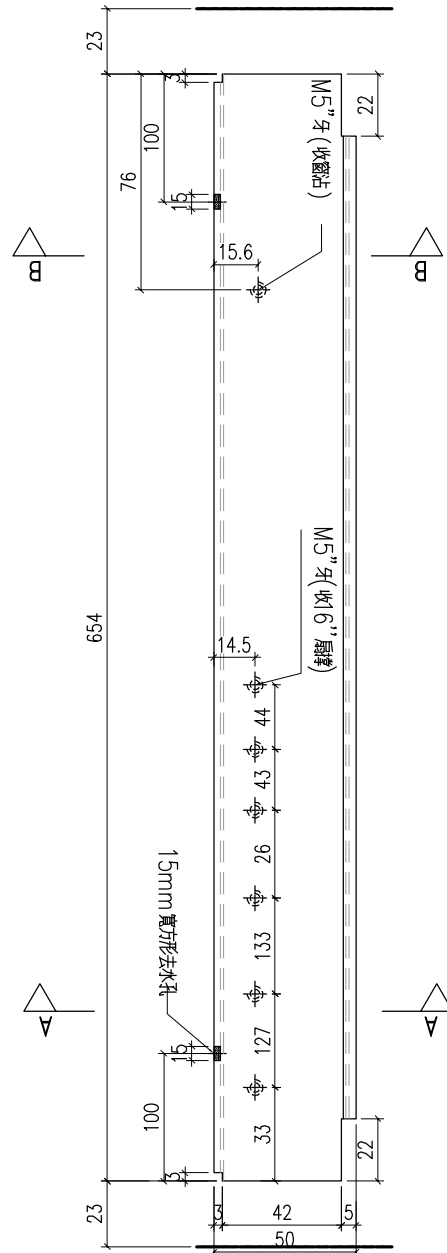
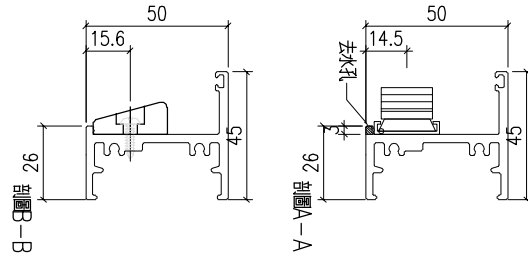

| 序號 | 料號          | H   | H1 | 數量 | 用於窗號   |
|----|-------------|-----|----|----|--------|
| 1  | X86387-P2-1 | 654 |    | 1  | W01a-1 |
| 2  | X86387-P2-1 | 654 |    | 1  | W01a-2 |
| 3  | X86387-P2-1 | 654 |    | 1  | W01a-3 |
| 4  | X86387-P2-1 | 654 |    | 1  | W01a-4 |
| 5  | X86387-P2-1 | 654 |    | 1  | W01a-5 |
| 6  | X86387-P2-1 | 654 |    | 1  | W01a-6 |
| 7  | X86387-P2-1 | 654 |    | 1  | W01a-7 |
| 8  | X86387-P2-1 | 654 |    | 2  | W01a-8 |
| 9  | X86387-P2-1 | 654 |    | 1  | W01a-9 |
| 10 |             |     |    |    |        |

|     |        |    |    |    |
|-----|--------|----|----|----|
| 工程號 | J-860  | 地盤 | 馬灣 | 附件 |
| 名稱  | 生底橫    |    | 採用 |    |
| 材料  | X86387 |    | 地盤 |    |
| 顏色  | -      |    | 工廠 |    |

|   |   |   |  |    |     |           |              |
|---|---|---|--|----|-----|-----------|--------------|
|  美特鋁質 有限公司<br>MIDI Aluminium Fabricator Ltd. |   |   |  | 類別 |     | 物料號       |              |
| 修改  | - | - |  | 制圖 | LRA | 2023.9.27 | 圖號 X86387-P2 |
| 日期  | - | - |  | 復核 | -   | -         | 數量 -         |
|   |   |   |  | 批准 |     |           | 位置           |

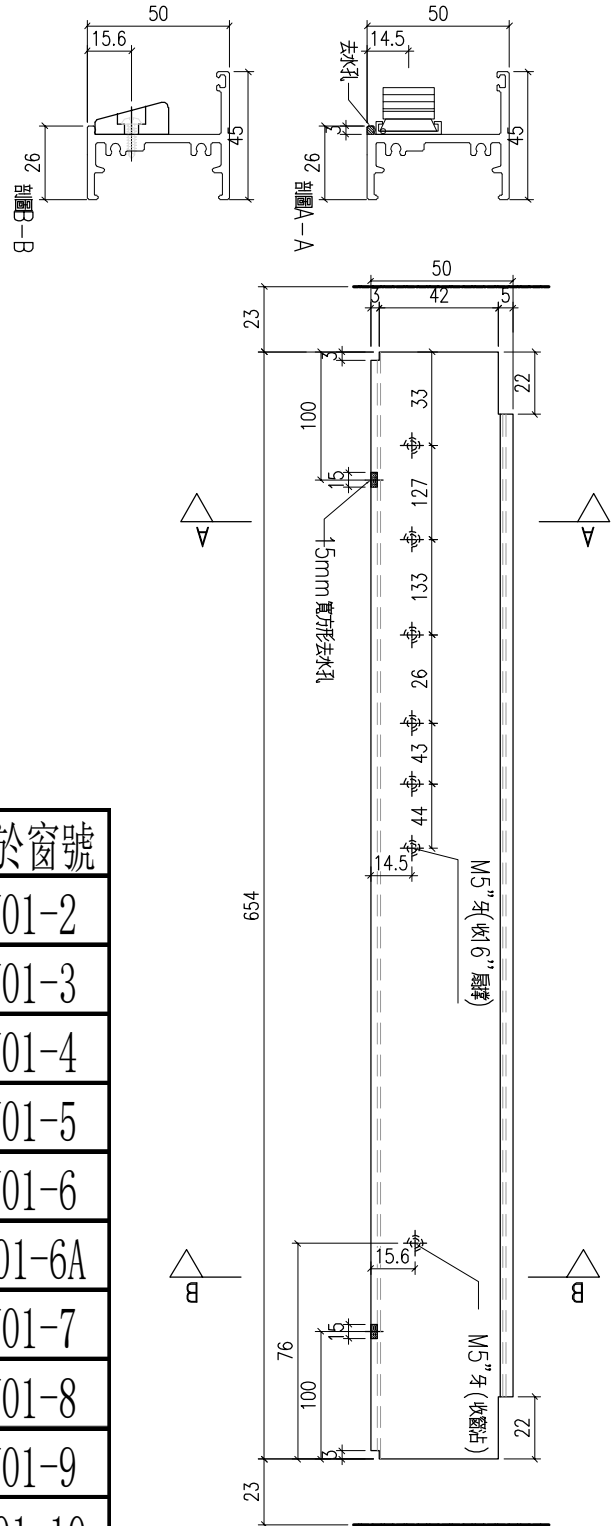

| 序號 | 料號          | H   | H1 | 數量 | 用於窗號   |
|----|-------------|-----|----|----|--------|
| 1  | X86387-P1-1 | 654 |    | 1  | W01-2  |
| 2  | X86387-P1-1 | 654 |    | 1  | W01-3  |
| 3  | X86387-P1-1 | 654 |    | 1  | W01-4  |
| 4  | X86387-P1-1 | 654 |    | 1  | W01-5  |
| 5  | X86387-P1-1 | 654 |    | 1  | W01-6  |
| 6  | X86387-P1-1 | 654 |    | 1  | W01-6A |
| 7  | X86387-P1-1 | 654 |    | 1  | W01-7  |
| 8  | X86387-P1-1 | 654 |    | 2  | W01-8  |
| 9  | X86387-P1-1 | 654 |    | 1  | W01-9  |
| 10 | X86387-P1-1 | 654 |    | 1  | W01-10 |

|     |        |    |    |        |
|-----|--------|----|----|--------|
| 工程號 | J-860  | 地盤 | 馬灣 | 附<br>件 |
| 名稱  | 生底橫    |    | 採用 |        |
| 材料  | X86387 |    | 地盤 |        |
| 顏色  | -      |    | 工廠 |        |



|   |   |   |  |    |     |           |              |
|---|---|---|--|----|-----|-----------|--------------|
|  美特鋁質 有限公司<br>MIDI Aluminium Fabricator Ltd. |   |   |  | 類別 |     | 物料號       |              |
| 修改  | - | - |  | 制圖 | LRA | 2023.9.27 | 圖號 X86387-P4 |
| 日期  | - | - |  | 復核 | -   | -         | 數量 -         |
|   |   |   |  | 批准 |     |           | 位置           |

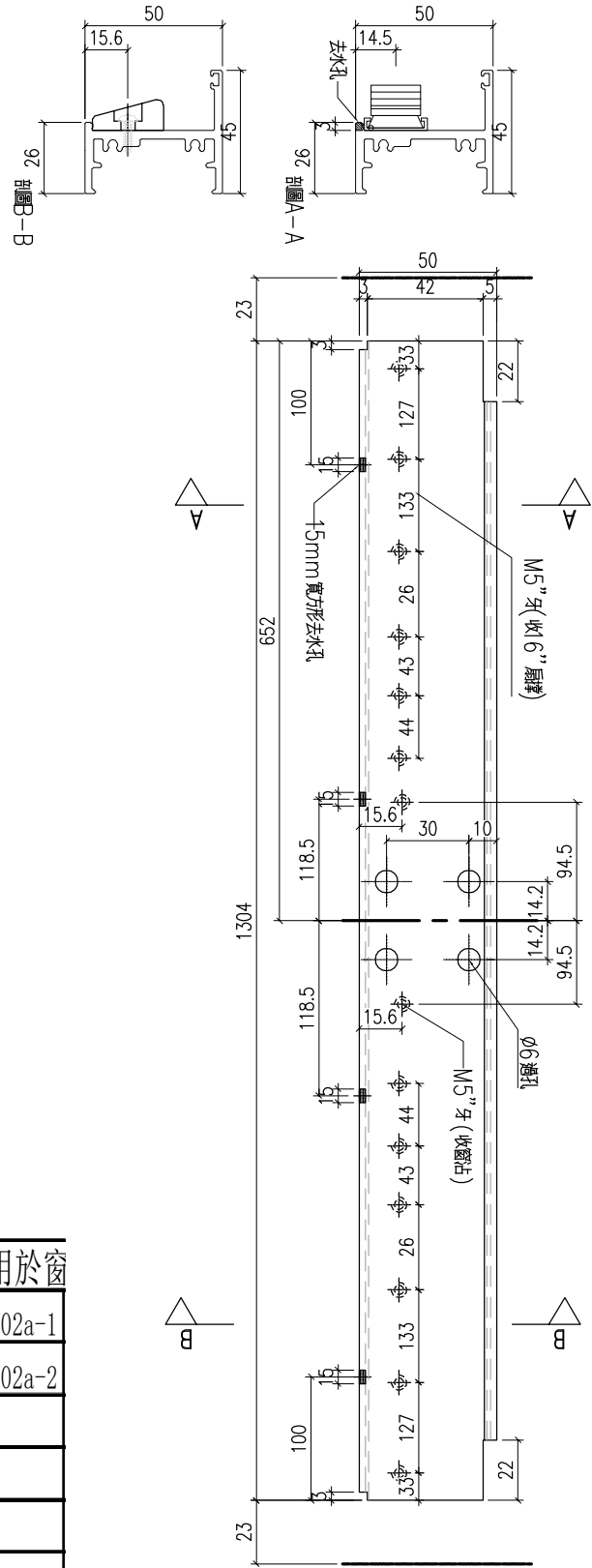

| 序號 | 料號          | W    | W1 | 數量 | 用於窗    |
|----|-------------|------|----|----|--------|
| 1  | X86387-P4-1 | 1304 |    | 1  | W02a-1 |
| 2  | X86387-P4-1 | 1304 |    | 1  | W02a-2 |
| 3  |             |      |    |    |        |
| 4  |             |      |    |    |        |
| 5  |             |      |    |    |        |
| 6  |             |      |    |    |        |

|     |        |    |    |        |
|-----|--------|----|----|--------|
| 工程號 | J-860  | 地盤 | 馬灣 | 附<br>件 |
| 名稱  | 生底橫    |    | 採用 |        |
| 材料  | X86387 |    | 地盤 |        |
| 顏色  | -      |    | 工廠 |        |

|  |   |   |  |    |     |           |    |           |
|--|---|---|--|----|-----|-----------|----|-----------|
|  <b>美特鋁質</b> 有限公司<br>MIDI Aluminium Fabricator Ltd. |   |   |  | 類別 |     | 物料號       |    |           |
| 修改   | - | - |  | 制圖 | LRA | 2023.9.27 | 圖號 | X85964-TB |
| 日期   | - | - |  | 復核 | -   | -         | 數量 | -         |
|  |   |   |  | 批准 |     |           | 位置 |           |

| 序號 | 料號    | H   | 數量 | 用於窗號   |
|----|-------|-----|----|--------|
| 1  | TB-4  | 358 | 1  | W01-2  |
| 2  | TB-4  | 358 | 1  | W01-3  |
| 3  | TB-9  | 318 | 1  | W01-4  |
| 4  | TB-4  | 358 | 1  | W01-5  |
| 5  | TB-6  | 398 | 1  | W01-6  |
| 6  | TB-10 | 218 | 1  | W01-6A |
| 7  | TB-4  | 358 | 1  | W01-7  |
| 8  | TB-3  | 408 | 2  | W01-8  |
| 9  | TB-11 | 538 | 1  | W01-9  |
| 10 | TB-12 | 518 | 1  | W01-10 |

| 序號 | 料號   | H   | 數量 | 用於窗號   |
|----|------|-----|----|--------|
| 1  | TB-1 | 508 | 1  | W01a-1 |
| 2  | TB-2 | 488 | 1  | W01a-2 |
| 3  | TB-3 | 408 | 1  | W01a-3 |
| 4  | TB-4 | 358 | 1  | W01a-4 |
| 5  | TB-3 | 408 | 1  | W01a-5 |
| 6  | TB-5 | 388 | 1  | W01a-6 |
| 7  | TB-6 | 398 | 1  | W01a-7 |
| 8  | TB-7 | 428 | 2  | W01a-8 |
| 9  | TB-3 | 408 | 1  | W01a-9 |

| 序號 | 料號    | H   | 數量 | 用於窗號   |
|----|-------|-----|----|--------|
| 1  | TB-13 | 418 | 1  | W02-2  |
| 2  | TB-14 | 438 | 1  | W02-3  |
| 3  | TB-3  | 408 | 1  | W02-4  |
| 4  | TB-7  | 428 | 1  | W02-5  |
| 5  | TB-1  | 508 | 1  | W02a-1 |
| 6  | TB-6  | 398 | 1  | W02a-2 |
| 7  |       |     |    |        |

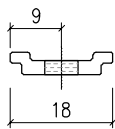
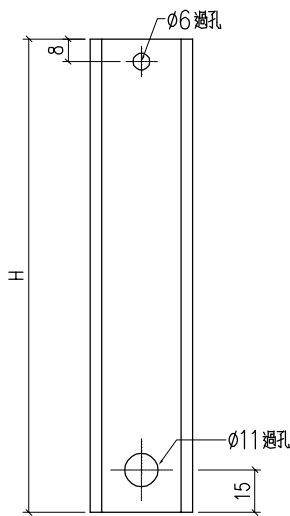

|     |        |    |    |        |
|-----|--------|----|----|--------|
| 工程號 | J-860  | 地盤 | 馬灣 | 附<br>件 |
| 名稱  | 拉巴     |    | 採用 |        |
| 材料  | X85964 |    | 地盤 |        |
| 顏色  | -      |    | 工廠 |        |

|  |   |   |  |    |     |           |              |
|--|---|---|--|----|-----|-----------|--------------|
|  <b>美特鋁質</b> 有限公司<br>MIDI Aluminium Fabricator Ltd. |   |   |  | 類別 |     | 物料號       |              |
| 修改   | - | - |  | 制圖 | LRA | 2023.9.27 | 圖號 X85964-DB |
| 日期   | - | - |  | 復核 | -   | -         | 數量 -         |
|  |   |   |  | 批准 |     |           | 位置           |

| 序號 | 料號    | H   | H1  | 數量 | 用於窗號   |
|----|-------|-----|-----|----|--------|
| 1  | DB-8  | 365 | 171 | 1  | W01-2  |
| 2  | DB-8  | 365 | 171 | 1  | W01-3  |
| 3  | DB-9  | 415 | 196 | 1  | W01-4  |
| 4  | DB-6  | 445 | 211 | 1  | W01-5  |
| 5  | DB-5  | 425 | 201 | 1  | W01-6  |
| 6  | DB-9  | 415 | 196 | 1  | W01-6A |
| 7  | DB-4  | 465 | 221 | 1  | W01-7  |
| 8  | DB-6  | 445 | 211 | 2  | W01-8  |
| 9  | DB-9  | 415 | 196 | 1  | W01-9  |
| 10 | DB-10 | 455 | 216 | 1  | W01-10 |

| 序號 | 料號   | H   | H1  | 數量 | 用於窗號   |
|----|------|-----|-----|----|--------|
| 1  | DB-1 | 215 | 96  | 1  | W01a-1 |
| 2  | DB-2 | 305 | 141 | 1  | W01a-2 |
| 3  | DB-3 | 405 | 191 | 1  | W01a-3 |
| 4  | DB-4 | 465 | 221 | 1  | W01a-4 |
| 5  | DB-5 | 425 | 201 | 1  | W01a-5 |
| 6  | DB-6 | 445 | 211 | 1  | W01a-6 |
| 7  | DB-7 | 435 | 206 | 1  | W01a-7 |
| 8  | DB-3 | 405 | 191 | 2  | W01a-8 |
| 9  | DB-6 | 445 | 211 | 1  | W01a-9 |

| 序號 | 料號    | H   | H1  | 數量 | 用於窗號   |
|----|-------|-----|-----|----|--------|
| 1  | DB-8  | 365 | 171 | 1  | W02-2  |
| 2  | DB-11 | 385 | 181 | 1  | W02-3  |
| 3  | DB-9  | 415 | 196 | 1  | W02-4  |
| 4  | DB-12 | 545 | 261 | 1  | W02-5  |
| 5  | DB-6  | 445 | 211 | 1  | W02a-1 |
| 6  | DB-13 | 725 | 351 | 1  | W02a-2 |
| 7  |       |     |     |    |        |

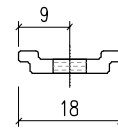
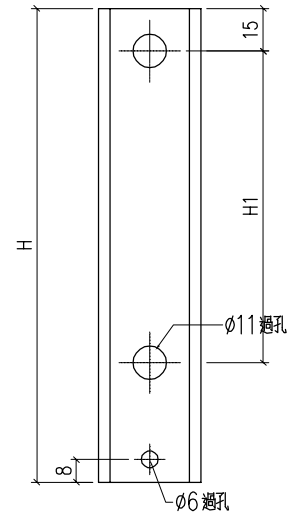

|     |        |    |    |    |
|-----|--------|----|----|----|
| 工程號 | J-860  | 地盤 | 馬灣 | 附件 |
| 名稱  | 拉巴     |    | 採用 |    |
| 材料  | X85964 |    | 地盤 |    |
| 顏色  | -      |    | 工廠 |    |

|   |   |   |  |    |     |           |                |
|---|---|---|--|----|-----|-----------|----------------|
|  美特鋁質 有限公司<br>MIDI Aluminium Fabricator Ltd. |   |   |  | 類別 |     | 物料號       |                |
| 修改  | - | - |  | 制圖 | LRA | 2023.9.27 | 圖號<br>CY-LJ1-1 |
| 日期  | - | - |  | 復核 | -   | -         | 數量<br>—        |
|   |   |   |  | 批准 |     |           | 位置             |

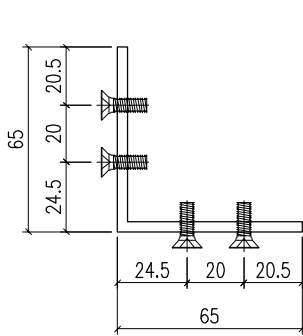
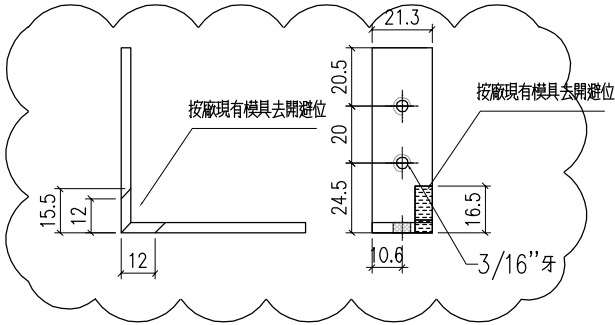

CY-LJ1-1  
已做0.5mm 搶位  
1300

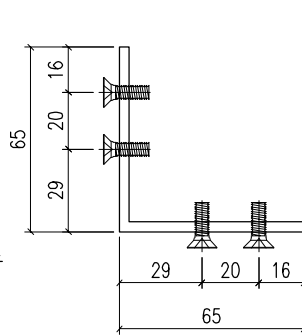
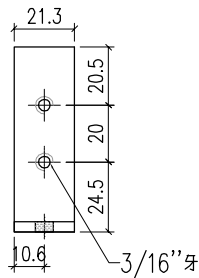

CY-LJ1-2  
已做0.5mm 搶位  
1300

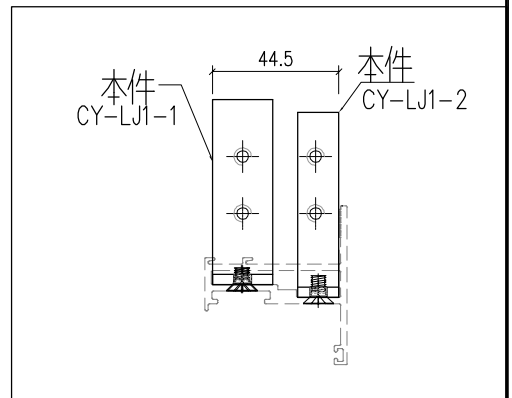
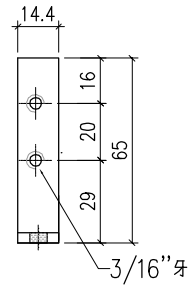

|     |                         |    |    |        |
|-----|-------------------------|----|----|--------|
| 工程號 | J-860                   | 地盤 | 馬灣 | 附<br>件 |
| 名稱  | 鋁角加工圖                   |    | 採用 |        |
| 材料  | JM1069 (65x65x3.5mm 鋁角) |    | 地盤 |        |
| 顏色  | MILL                    |    | 工廠 |        |

|  |   |   |  |    |     |           |                |
|--|---|---|--|----|-----|-----------|----------------|
|  <b>美特鋁質</b> 有限公司<br>MIDI Aluminium Fabricator Ltd. |   |   |  | 類別 |     | 物料號       |                |
| 修改   | - | - |  | 制圖 | LRA | 2023.9.27 | 圖號<br>CY-LJ2-1 |
| 日期   | - | - |  | 復核 | -   | -         | 數量<br>—        |
|  |   |   |  | 批准 |     |           | 位置             |

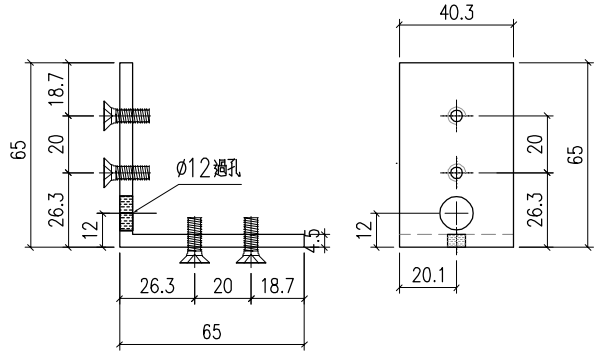
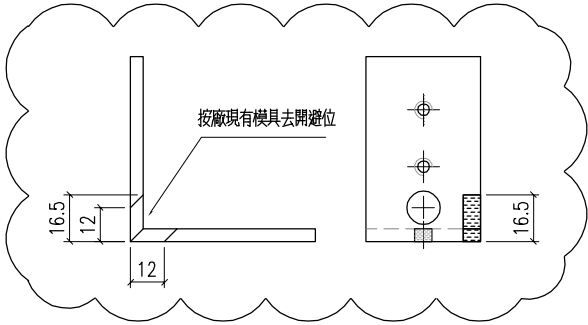

CY-LJ2-1  
已做0.5mm 搶位  
2150

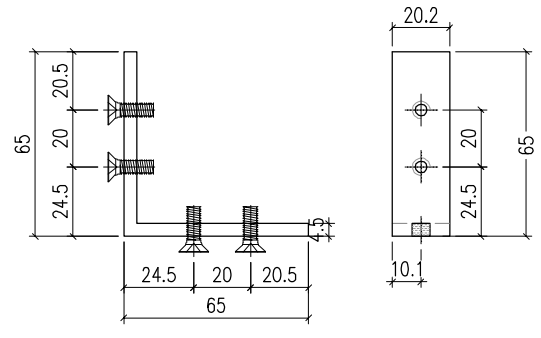

CY-LJ2-2  
已做0.5mm 搶位  
2150

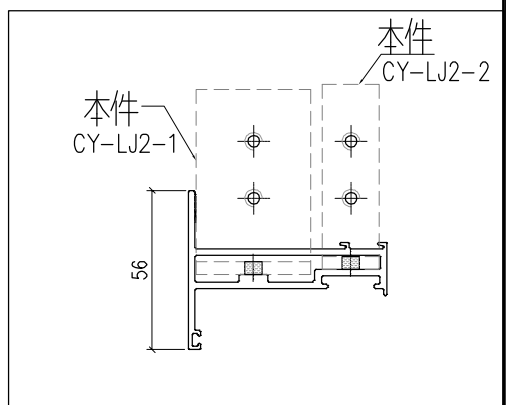

|     |                          |    |    |    |
|-----|--------------------------|----|----|----|
| 工程號 | J-860                    | 地盤 | 馬灣 | 附件 |
| 名稱  | 鋁角加工圖                    |    | 採用 |    |
| 材料  | JM1069A (65x65x4.5mm 鋁角) |    | 地盤 |    |
| 顏色  | MILL                     |    | 工廠 |    |

## 鋁材開料總表

工程號碼: 后装门窗 工程名稱: J860

| 序號 | 鋁料編號   | 名稱 | 表面處理 |    | 開料長度 | 實用長料總數量 |        | 浪費率(%) |
|----|--------|----|------|----|------|---------|--------|--------|
|    |        |    | 顏色   | 層厚 |      | 支數      | 長度     |        |
| 1  | JM1069 |    |      |    | 6000 | 10      | 60000  | 4.32   |
| 2  | X85964 |    |      |    | 5650 | 5       | 28250  | 18.38  |
| 3  | X86027 |    |      |    | 5650 | 2       | 11300  | 32.67  |
| 4  | X86199 |    |      |    | 5750 | 22      | 126500 | 5.79   |
| 5  | X86202 |    |      |    | 5750 | 20      | 115000 | 7.25   |
| 6  | X86385 |    |      |    | 5650 | 13      | 73450  | 11.02  |
| 7  | X86386 |    |      |    | 5750 | 4       | 23000  | 10.54  |
| 8  | X86387 |    |      |    | 5750 | 4       | 23000  | 6.15   |

送至：\_\_\_\_\_

由：\_\_\_\_\_

日期：\_\_\_\_\_

簡短說明：\_\_\_\_\_

共11頁 第1頁

打印日期：2023/10/9 打印時間：8:49

鋁材開料清單 X86387

| 窗號                       | 編號(用料狀況)                                      | 實用長度(長料開數) | 需要<br>支數 | 開料<br>支數 | 長料<br>支數 | 餘料<br>支數 | 編號(剩餘長度)  |
|--------------------------|---|------------|----------|----------|----------|----------|---|
| X86387-P4-1              | (餘料)1, 1                                      | 1304.0     | 3        | 2        | 0        | 2        | 1@(3074)x1<br>1@(1766)x1  |
| X86387-P1-1              | 1   | 1304.0     |          | 1        | 1        | 0        | 1@(4382)x1  |
| X86387-P1-1              | (餘料)1   | 1284.0     | 1        | 1        | 0        | 1        | 1@(478)x1   |
| X86387-P1-1              | 2   | 1054.0     | 1        | 1        | 1        | 0        | 2@(4632)x1  |
| X86387-P3-1              | (餘料)2, 2, 2, 2                                | 804.0      | 4        | 4        | 0        | 4        | 2@(3824)x1<br>2@(3016)x1<br>2@(2208)x1<br>2@(1400)x1  |
| X86387-P1-1, X86387-P2-1 | (餘料)2, 2-3, 3, 3, 3,<br>3-4, 4, 4, 4, 4, 4, 4 | 654.0      | 18       | 16       | 0        | 14       | 2@(742)x1<br>2@(84)x1<br>3@(3716)x1<br>3@(3058)x1<br>3@(2400)x1<br>3@(1742)x1<br>3@(426)x1<br>4@(4374)x1<br>4@(3716)x1<br>4@(3058)x1<br>4@(2400)x1<br>4@(1742)x1<br>4@(1084)x1<br>4@(426)x1 |
| X86387-P1-1, X86387-P2-1 | 3-4   | 654.0      |          | 2        | 2        | 0        | 3-4@(5032)x2  |

鋁材開料清單 X86386

| 窗號                       | 編號(用料狀況)   | 實用長度(長料開數) | 需要支數 | 開料支數 | 長料支數 | 餘料支數 | 編號(剩餘長度)   |
|--------------------------|--|------------|------|------|------|------|--|
| X86386-P4-1              | (餘料)1  | 1314.0     | 2    | 1    | 0    | 1    | 1@(3054)x1   |
| X86386-P4-1              | 1  | 1314.0     |      | 1    | 1    | 0    | 1@(4372)x1   |
| X86386-P1-1              | (餘料)1  | 1064.0     | 1    | 1    | 0    | 1    | 1@(1986)x1   |
| X86386-P3-1              | (餘料)1, 1-2                                       | 814.0      | 4    | 3    | 0    | 3    | 1@(1168)x1<br>1@(350)x1<br>2@(4054)x1  |
| X86386-P3-1              | 2  | 814.0      |      | 1    | 1    | 0    | 2@(4872)x1   |
| X86386-P1-1, X86386-P2-1 | (餘料)2, 2, 2, 2, 2-3, 3, 3, 3, 3, 3-4, 4, 4, 4, 4 | 664.0      | 20   | 18   | 0    | 16   | 2@(3386)x1<br>2@(2718)x1<br>2@(2050)x1<br>2@(714)x1<br>2@(46)x1<br>3@(4354)x1<br>3@(3686)x1<br>3@(3018)x1<br>3@(1682)x1<br>3@(1014)x1<br>3@(346)x1<br>4@(4354)x1<br>4@(3686)x1<br>4@(3018)x1<br>4@(2350)x1<br>4@(1682)x1 |
| X86386-P1-1, X86386-P2-1 | 3-4  | 664.0      |      |      |      |      | 2  |

**鋁材開料清單 X86385**

| 窗號   | 編號(用料狀況)             | 實用長度(長料開數) | 需要支數 | 開料支數 | 長料支數 | 餘料支數 | 編號(剩餘長度)  |
|--|----------------------|------------|------|------|------|------|---|
| X86385-P4-15   | (餘料)1                | 1500.0     | 1    | 1    | 0    | 1    | 1@(2582)x1  |
| X86385-P3-16   | 1                    | 1500.0     |      | 1    | 1    | 0    | 1@(4086)x1  |
| X86385-P1-10, X86385-P3-14, X86385-P4-13   | (餘料)1-2, 2           | 1350.0     |      | 3    | 0    | 3    | 1@(1228)x1<br>2@(2882)x1<br>2@(1528)x1  |
| X86385-P3-10   | 2                    | 1350.0     |      | 1    | 1    | 0    | 2@(4236)x1  |
| X86385-P1-9, X86385-P3-9, X86385-P4-14   | (餘料)2-3, 3           | 1330.0     |      | 3    | 0    | 3    | 2@(194)x1<br>3@(2922)x1<br>3@(1588)x1   |
| X86385-P3-15   | 3                    | 1330.0     |      | 1    | 1    | 0    | 3@(4256)x1  |
| X86385-P1-8, X86385-P3-8, X86385-P4-9  | (餘料)3-4, 4           | 1230.0     |      | 3    | 0    | 3    | 3@(354)x1<br>4@(3122)x1<br>4@(1888)x1   |
| X86385-P2-9  | 4                    | 1230.0     |      | 1    | 1    | 0    | 4@(4356)x1  |
| X86385-P2-5, X86385-P2-6, X86385-P2-8, X86385-P4-5, X86385-P4-6, X86385-P4-8                 | (餘料)1, 4-5, 5, 5-6   | 1210.0     |      | 6    | 0    | 6    | 1@(14)x1<br>4@(674)x1<br>5@(3162)x1<br>5@(1948)x1<br>5@(734)x1<br>6@(3162)x1                |
| X86385-P2-7, X86385-P4-7   | 5-6                  | 1210.0     |      | 2    | 2    | 0    | 5-6@(4376)x2  |
| X86385-P1-5, X86385-P2-4, X86385-P3-12, X86385-P3-13, X86385-P3-7, X86385-P4-11, X86385-P4-4 | (餘料)6-7, 7, 7-8, 8-9 | 1200.0     |      | 8    | 0    | 7    | 6@(754)x1<br>7@(3182)x1<br>7@(1978)x1<br>7@(774)x1<br>8@(1978)x1<br>8@(774)x1<br>9@(3182)x1 |
| X86385-P1-7, X86385-P3-5, X86385-P4-12   | 7-9                  | 1200.0     |      | 4    | 3    | 0    | 7@(4386)x1<br>8@(3182)x1<br>9@(4386)x1  |
| X86385-P2-3, X86385-P4-3   | (餘料)9, 9             | 1190.0     |      | 2    | 0    | 2    | 9@(1988)x1<br>9@(794)x1   |
| X86385-P3-4  | (餘料)10               | 1180.0     |      | 1    | 0    | 1    | 10@(3222)x1   |
| X86385-P1-4  | 10                   | 1180.0     |      | 1    | 1    | 0    | 10@(4406)x1   |
| X86385-P2-2, X86385-P4-2   | (餘料)10, 10           | 1170.0     |      | 2    | 0    | 2    | 10@(2048)x1<br>10@(874)x1   |
| X86385-P4-10   | (餘料)11               | 1160.0     |      | 1    | 0    | 1    | 11@(3262)x1   |
| X86385-P3-11   | 11                   | 1160.0     |      | 1    | 1    | 0    | 11@(4426)x1   |
| X86385-P1-3, X86385-P3-3   | (餘料)11, 11           | 1110.0     |      | 2    | 0    | 2    | 11@(2148)x1<br>11@(1034)x1  |
| X86385-P2-1, X86385-P3-1, X86385-P4-1  | (餘料)12, 12, 12       | 1100.0     |      | 4    | 0    | 3    | 12@(2278)x1<br>12@(1174)x1<br>12@(70)x1   |
| X86385-P1-1, X86385-P4-1   | 12-13                | 1100.0     |      | 2    | 2    | 0    | 12-13@(4486)x2  |
| X86385-P1-6, X86385-P3-6   | (餘料)11, 13           | 1010.0     |      | 2    | 0    | 2    | 11@(20)x1<br>13@(3472)x1  |
| X86385-P1-2, X86385-P3-2   | (餘料)5-6              | 700.0      |      | 2    | 0    | 2    | 5@(30)x1<br>6@(50)x1  |

**鋁材開料清單 X86202**

| 窗號  | 編號(用料狀況)                          | 實用長度(長料開數) | 需要支數 | 開料支數 | 長料支數 | 餘料支數 | 編號(剩餘長度)   |
|---|-----------------------------------|------------|------|------|------|------|--|
| X86202-P2-15, X86202-P3-16  | (餘料)1, 1                          | 1386.2     | 4    | 3    | 0    | 2    | 1@(2909.6)x1<br>1@(129.2)x1  |
| X86202-P1-16  | 1                                 | 1386.2     |      | 1    | 1    | 0    | 1@(4299.8)x1   |
| X86202-P1-14, X86202-P2-13, X86202-P3-15  | (餘料)2, 2, 2                       | 1236.2     | 6    | 3    | 0    | 3    | 2@(3209.6)x1<br>2@(1969.4)x1<br>2@(729.2)x1  |
| X86202-P1-10, X86202-P3-15  | 2-3                               | 1236.2     |      | 3    | 2    | 0    | 2@(4449.8)x1<br>3@(3209.6)x1   |
| X86202-P1-15, X86202-P1-9, X86202-P3-14   | (餘料)3, 3-4, 4                     | 1216.2     | 6    | 5    | 0    | 4    | 3@(1989.4)x1<br>3@(769.2)x1<br>4@(3249.6)x1<br>4@(809.2)x1   |
| X86202-P2-14  | 4                                 | 1216.2     |      | 1    | 1    | 0    | 4@(4469.8)x1   |
| X86202-P2-9, X86202-P3-13   | (餘料)5, 5, 5                       | 1116.2     | 4    | 3    | 0    | 3    | 5@(3449.6)x1<br>5@(2329.4)x1<br>5@(1209.2)x1   |
| X86202-P1-8   | 5                                 | 1116.2     |      | 1    | 1    | 0    | 5@(4569.8)x1   |
| X86202-P2-5, X86202-P2-7, X86202-P2-8, X86202-P3-12   | (餘料)5-6, 6, 6, 6-7                | 1096.2     | 8    | 6    | 0    | 6    | 5@(109)x1<br>6@(3489.6)x1<br>6@(2389.4)x1<br>6@(1289.2)x1<br>6@(189)x1<br>7@(3489.6)x1   |
| X86202-P2-6, X86202-P3-12   | 6-7                               | 1096.2     |      | 2    | 2    | 0    | 6-7@(4589.8)x2   |
| X86202-P1-12, X86202-P1-13, X86202-P1-5, X86202-P1-7, X86202-P2-11, X86202-P2-12, X86202-P2-4, X86202-P3-11 | (餘料)7, 7, 7-8, 8, 8, 8-9, 9, 9-10 | 1086.2     | 16   | 12   | 0    | 11   | 7@(2399.4)x1<br>7@(1309.2)x1<br>7@(219)x1<br>8@(3509.6)x1<br>8@(2419.4)x1<br>8@(1329.2)x1<br>8@(239)x1<br>9@(2419.4)x1<br>9@(1329.2)x1<br>9@(239)x1<br>10@(2419.4)x1 |
| X86202-P1-5, X86202-P3-11   | 8-10                              | 1086.2     |      | 4    | 3    | 0    | 8@(4599.8)x1<br>9@(3509.6)x1<br>10@(4599.8)x1  |
| X86202-P2-3, X86202-P3-10   | (餘料)10, 10                        | 1076.2     | 2    | 2    | 0    | 2    | 10@(1339.2)x1<br>10@(259)x1  |
| X86202-P3-9   | (餘料)11                            | 1066.2     | 2    | 1    | 0    | 1    | 11@(3549.6)x1  |
| X86202-P1-4   | 11                                | 1066.2     |      | 1    | 1    | 0    | 11@(4619.8)x1  |
| X86202-P2-2, X86202-P3-8  | (餘料)11, 11                        | 1056.2     | 2    | 2    | 0    | 2    | 11@(2489.4)x1<br>11@(1429.2)x1   |
| X86202-P1-11, X86202-P3-7   | (餘料)11-12                         | 1046.2     | 4    | 3    | 0    | 2    | 11@(379)x1<br>12@(2539.4)x1  |
| X86202-P2-10  | 12                                | 1046.2     |      | 1    | 1    | 0    | 12@(4639.8)x1  |
| X86202-P1-3, X86202-P3-6  | (餘料)12, 12                        | 996.2      | 2    | 2    | 0    | 2    | 12@(1539.2)x1<br>12@(539)x1  |
| X86202-P1-2, X86202-P2-1, X86202-P3-5   | (餘料)13, 13, 13-14                 | 986.2      | 8    | 6    | 0    | 4    | 13@(3709.6)x1<br>13@(1729.2)x1<br>13@(739)x1<br>14@(2719.4)x1  |
| X86202-P1-1, X86202-P3-5  | 13-14                             | 986.2      |      | 2    | 2    | 0    | 13-14@(4699.8)x2   |
| X86202-P1-6, X86202-P3-4  | (餘料)14, 14                        | 896.2      | 2    | 2    | 0    | 2    | 14@(1819.2)x1<br>14@(919)x1  |

鋁材開料清單 X86202

| 窗號          | 編號(用料狀況)   | 實用長度(長料開數) | 需要支數 | 開料支數 | 長料支數 | 餘料支數 | 編號(剩餘長度)   |
|-------------|--|------------|------|------|------|------|--|
| X86202-P3-3 | (餘料) 2-4, 13-15, 15, 15, 15-16, 16, 16, 16-17, 17, 17, 17, 17-18, 18, 18 | 550.0      | 42   | 38   | 0    | 21   | 2@(175.2)x1<br>3@(215.2)x1<br>4@(255.2)x1<br>13@(185)x1<br>14@(365)x1<br>15@(4028)x1<br>15@(1812)x1<br>15@(704)x1<br>15@(150)x1<br>16@(4028)x1<br>16@(2920)x1<br>16@(1812)x1<br>16@(150)x1<br>17@(4028)x1<br>17@(2920)x1<br>17@(1812)x1<br>17@(704)x1<br>17@(150)x1<br>18@(4028)x1<br>18@(2920)x1<br>18@(1812)x1 |
| X86202-P3-3 | 15-18  | 550.0      |      | 4    | 4    | 0    | 15-18@(5136)x4   |
| X86202-P3-2 | (餘料) 12, 18  | 529.5      | 8    | 4    | 0    | 2    | 12@(5.5)x1<br>18@(211.5)x1   |
| X86202-P3-2 | 19   | 529.5      |      | 4    | 1    | 0    | 19@(3556)x1  |
| X86202-P3-1 | (餘料) 11, 14, 19, 19, 19, 19  | 279.5      | 16   | 14   | 0    | 6    | 11@(95.5)x1<br>14@(81.5)x1<br>19@(2989)x1<br>19@(1855)x1<br>19@(721)x1<br>19@(154)x1   |
| X86202-P3-1 | 20   | 279.5      |      | 2    | 1    | 0    | 20@(5123)x1  |

**鋁材開料清單 X86199**

| 窗號   | 編號(用料狀況)                           | 實用長度(長料開數) | 需要支數 | 開料支數 | 長料支數 | 餘料支數 | 編號(剩餘長度)  |
|--|------------------------------------|------------|------|------|------|------|---|
| X86199-P1-16, X86199-P12-15  | (餘料)1, 1                           | 1462.0     | 4    | 2    | 0    | 2    | 1@(2758)x1<br>1@(1292)x1  |
| X86199-P11-16, X86199-P2-15  | 1-2                                | 1462.0     |      | 2    | 2    | 0    | 1-2@(4224)x2  |
| X86199-P1-10, X86199-P11-10, X86199-P11-14, X86199-P12-13, X86199-P2-13  | (餘料)2, 2, 2-3, 3                   | 1312.0     | 6    | 5    | 0    | 5    | 2@(2908)x1<br>2@(1592)x1<br>2@(276)x1<br>3@(3058)x1<br>3@(1742)x1   |
| X86199-P1-14   | 3                                  | 1312.0     |      | 1    | 1    | 0    | 3@(4374)x1  |
| X86199-P11-15, X86199-P11-9, X86199-P12-14, X86199-P1-9  | (餘料)3-4, 4, 4                      | 1292.0     | 6    | 4    | 0    | 4    | 3@(446)x1<br>4@(3098)x1<br>4@(1802)x1<br>4@(506)x1  |
| X86199-P1-15, X86199-P2-14   | 4-5                                | 1292.0     |      | 2    | 2    | 0    | 4-5@(4394)x2  |
| X86199-P11-8, X86199-P12-9, X86199-P1-8, X86199-P2-9   | (餘料)1, 5, 5, 5                     | 1192.0     | 4    | 4    | 0    | 4    | 1@(96)x1<br>5@(3198)x1<br>5@(2002)x1<br>5@(806)x1   |
| X86199-P12-6, X86199-P12-7, X86199-P12-8, X86199-P2-6, X86199-P2-7, X86199-P2-8  | (餘料)6, 6, 6-7, 7, 7                | 1172.0     | 8    | 6    | 0    | 6    | 6@(3338)x1<br>6@(2162)x1<br>6@(986)x1<br>7@(3338)x1<br>7@(2162)x1<br>7@(986)x1  |
| X86199-P12-5, X86199-P2-5  | 6-7                                | 1172.0     |      | 2    | 2    | 0    | 6-7@(4514)x2  |
| X86199-P11-13, X86199-P1-12, X86199-P1-13, X86199-P11-7, X86199-P12-11, X86199-P12-4, X86199-P1-5, X86199-P2-11, X86199-P2-12, X86199-P2-4 | (餘料)8, 8, 8-9, 9-10, 10-11, 11, 11 | 1162.0     | 16   | 11   | 0    | 10   | 8@(3358)x1<br>8@(2192)x1<br>8@(1026)x1<br>9@(2192)x1<br>9@(1026)x1<br>10@(3358)x1<br>10@(1026)x1<br>11@(3358)x1<br>11@(2192)x1<br>11@(1026)x1 |
| X86199-P11-12, X86199-P11-5, X86199-P12-12, X86199-P1-7  | 8-11                               | 1162.0     |      | 5    | 4    | 0    | 8@(4524)x1<br>9@(3358)x1<br>10-11@(4524)x2  |
| X86199-P2-3  | (餘料)12                             | 1152.0     | 2    | 1    | 0    | 1    | 12@(3378)x1   |
| X86199-P12-3   | 12                                 | 1152.0     |      | 1    | 1    | 0    | 12@(4534)x1   |
| X86199-P11-4, X86199-P1-4  | (餘料)12, 12                         | 1142.0     | 2    | 2    | 0    | 2    | 12@(2232)x1<br>12@(1086)x1  |
| X86199-P2-2  | (餘料)13                             | 1132.0     | 2    | 1    | 0    | 1    | 13@(3418)x1   |
| X86199-P12-2   | 13                                 | 1132.0     |      | 1    | 1    | 0    | 13@(4554)x1   |
| X86199-P1-11, X86199-P11-11, X86199-P12-10   | (餘料)13, 13, 13                     | 1122.0     | 4    | 3    | 0    | 3    | 13@(2292)x1<br>13@(1166)x1<br>13@(40)x1   |
| X86199-P2-10   | 14                                 | 1122.0     |      | 1    | 1    | 0    | 14@(4564)x1   |
| X86199-P11-3, X86199-P1-3  | (餘料)12, 14                         | 1072.0     | 2    | 2    | 0    | 2    | 12@(10)x1<br>14@(3488)x1  |
| X86199-P1-1, X86199-P11-1, X86199-P11-2, X86199-P12-1, X86199-P2-1   | (餘料)14, 14, 14-15, 15              | 1062.0     | 8    | 7    | 0    | 5    | 14@(2422)x1<br>14@(1356)x1<br>14@(290)x1<br>15@(2492)x1<br>15@(360)x1   |

**鋁材開料清單 X86199**

| 窗號  | 編號(用料狀況)  | 實用長度(長料開數) | 需要支數 | 開料支數 | 長料支數 | 餘料支數 | 編號(剩餘長度)  |
|---|---|------------|------|------|------|------|---|
| X86199-P1-2   | 15  | 1062.0     |      | 1    | 1    | 0    | 15@(4624)x1   |
| X86199-P11-6, X86199-P1-6                           | (餘料)6-7   | 972.0      | 2    | 2    | 0    | 2    | 6-7@(10)x2  |
| X86199-P3-1, X86199-P4-1, X86199-P5-1, X86199-P6-1  | (餘料)5, 8-11, 16, 16, 16, 16, 16-17, 17, 17, 17, 17, 17-18, 18, 18, 18, 18, 18-19, 19, 19, 19, 19, 19-20, 20, 20, 20 | 662.0      | 42   | 37   | 0    | 34   | 5@(140)x1<br>8-11@(360)x4<br>16@(4358)x1<br>16@(3692)x1<br>16@(3026)x1<br>16@(2360)x1<br>16@(1028)x1<br>16@(362)x1<br>17@(4358)x1<br>17@(3692)x1<br>17@(3026)x1<br>17@(2360)x1<br>17@(1694)x1<br>17@(1028)x1<br>17@(362)x1<br>18@(4358)x1<br>18@(3692)x1<br>18@(2360)x1<br>18@(1694)x1<br>18@(1028)x1<br>18@(362)x1<br>19@(4358)x1<br>19@(3692)x1<br>19@(3026)x1<br>19@(2360)x1<br>19@(1694)x1<br>19@(362)x1<br>20@(4358)x1<br>20@(3692)x1<br>20@(3026)x1<br>20@(2360)x1<br>20@(1694)x1<br>20@(362)x1 |
| X86199-P3-1, X86199-P4-1, X86199-P5-1, X86199-P6-1  | 16-20   | 662.0      |      | 5    | 5    | 0    | 16-20@(5024)x5  |
| X86199-P3-2, X86199-P4-2, X86199-P5-2, X86199-P6-2  | (餘料)20, 20, 20-21, 21, 21, 21   | 641.5      | 8    | 7    | 0    | 7    | 20@(1714.5)x1<br>20@(1069)x1<br>20@(423.5)x1<br>21@(4399)x1<br>21@(3753.5)x1<br>21@(3108)x1<br>21@(2462.5)x1  |
| X86199-P4-2   | 21  | 641.5      |      | 1    | 1    | 0    | 21@(5044.5)x1   |
| X86199-P10-1, X86199-P7-1, X86199-P8-1, X86199-P9-1 | (餘料)3-4, 20-21, 21, 21, 21, 21-22, 22, 22, 22, 22, 22   | 391.5      | 16   | 15   | 0    | 15   | 3@(50.5)x1<br>4@(110.5)x1<br>20@(28)x1<br>21@(2067)x1<br>21@(1671.5)x1<br>21@(1276)x1<br>21@(880.5)x1<br>21@(485)x1<br>21@(89.5)x1<br>22@(4899)x1<br>22@(4503.5)x1<br>22@(4108)x1<br>22@(3712.5)x1<br>22@(3317)x1<br>22@(2921.5)x1  |
| X86199-P8-1   | 22  | 391.5      |      | 1    | 1    | 0    | 22@(5294.5)x1   |

鋁材開料清單 X86027

| 窗號          | 編號(用料狀況) | 實用長度(長料開數) | 需要<br>支數 | 開料<br>支數 | 長料<br>支數 | 餘料<br>支數 | 編號(剩餘長度)   |
|-------------|----------|------------|----------|----------|----------|----------|------------|
| X86207-P1-6 | 1        | 1454.0     | 1        | 1        | 1        | 0        | 1@(4132)x1 |
| X86207-P1-4 | (餘料)1    | 1304.0     | 1        | 1        | 0        | 1        | 1@(2824)x1 |
| X86207-P1-5 | (餘料)1    | 1284.0     | 1        | 1        | 0        | 1        | 1@(1536)x1 |
| X86207-P1-2 | (餘料)1    | 1154.0     | 2        | 1        | 0        | 1        | 1@(378)x1  |
| X86207-P1-3 | 2        | 1154.0     |          | 1        | 1        | 0        | 2@(4432)x1 |
| X86207-P1-1 | (餘料)2    | 1114.0     | 1        | 1        | 0        | 1        | 2@(3314)x1 |

**鋁材開料清單 X85964**

| 窗號    | 編號(用料狀況)          | 實用長度(長料開數) | 需要支數 | 開料支數 | 長料支數 | 餘料支數 | 編號(剩餘長度)  |
|-------|-------------------|------------|------|------|------|------|---|
| DB-13 | 1                 | 725.0      | 1    | 1    | 1    | 0    | 1@(4861)x1  |
| DB-12 | (餘料)1             | 545.0      |      | 1    | 0    | 1    | 1@(4312)x1  |
| TB-11 | (餘料)1             | 538.0      |      | 1    | 0    | 1    | 1@(3770)x1  |
| TB-12 | (餘料)1             | 518.0      |      | 1    | 0    | 1    | 1@(3248)x1  |
| TB-1  | (餘料)1, 1          | 508.0      |      | 2    | 0    | 2    | 1@(2736)x1<br>1@(2224)x1  |
| TB-2  | (餘料)1             | 488.0      |      | 1    | 0    | 1    | 1@(1732)x1  |
| DB-4  | (餘料)1, 1          | 465.0      |      | 2    | 0    | 2    | 1@(1263)x1<br>1@(794)x1   |
| DB-10 | (餘料)1             | 455.0      |      | 1    | 0    | 1    | 1@(335)x1   |
| DB-6  | (餘料)2, 2, 2, 2    | 445.0      |      | 5    | 0    | 4    | 2@(4243)x1<br>2@(3794)x1<br>2@(3345)x1<br>2@(2896)x1              |
| DB-6  | 2                 | 445.0      |      | 1    | 1    | 0    | 2@(5141)x1  |
| TB-14 | (餘料)2             | 438.0      |      | 1    | 0    | 1    | 2@(2454)x1  |
| DB-7  | (餘料)2             | 435.0      |      | 1    | 0    | 1    | 2@(2015)x1  |
| TB-7  | (餘料)2, 2          | 428.0      |      | 3    | 0    | 2    | 2@(1151)x1<br>2@(719)x1   |
| DB-5  | (餘料)2             | 425.0      |      | 1    | 0    | 1    | 2@(290)x1   |
| DB-5  | 3                 | 425.0      |      | 1    | 1    | 0    | 3@(5161)x1  |
| TB-13 | (餘料)3             | 418.0      |      | 1    | 0    | 1    | 3@(4739)x1  |
| DB-9  | (餘料)3, 3, 3, 3    | 415.0      |      | 4    | 0    | 4    | 3@(4320)x1<br>3@(3901)x1<br>3@(3482)x1<br>3@(3063)x1              |
| TB-3  | (餘料)3, 3, 3, 3, 3 | 408.0      |      | 6    | 0    | 5    | 3@(2239)x1<br>3@(1827)x1<br>3@(1415)x1<br>3@(1003)x1<br>3@(591)x1 |
| DB-3  | (餘料)3             | 405.0      |      | 1    | 0    | 1    | 3@(182)x1   |
| DB-3  | 4                 | 405.0      |      | 2    | 1    | 0    | 4@(4772)x1  |
| TB-6  | (餘料)4, 4, 4       | 398.0      |      | 3    | 0    | 3    | 4@(4370)x1<br>4@(3968)x1<br>4@(3566)x1                            |
| TB-5  | (餘料)4             | 388.0      |      | 1    | 0    | 1    | 4@(3174)x1  |
| DB-11 | (餘料)4             | 385.0      |      | 1    | 0    | 1    | 4@(2785)x1  |
| DB-8  | (餘料)4, 4, 4       | 365.0      |      | 3    | 0    | 3    | 4@(2416)x1<br>4@(2047)x1<br>4@(1678)x1                            |
| TB-4  | (餘料)4, 4, 4, 4    | 358.0      |      | 4    | 0    | 4    | 4@(1316)x1<br>4@(954)x1<br>4@(592)x1<br>4@(230)x1                 |
| TB-4  | 5                 | 358.0      |      | 1    | 1    | 0    | 5@(5228)x1  |
| TB-9  | (餘料)1             | 318.0      |      | 1    | 0    | 1    | 1@(13)x1  |
| DB-2  | (餘料)5             | 305.0      |      | 1    | 0    | 1    | 5@(4919)x1  |
| TB-10 | (餘料)2             | 218.0      |      | 1    | 0    | 1    | 2@(68)x1  |
| DB-1  | (餘料)4             | 215.0      |      | 1    | 0    | 1    | 4@(11)x1  |

鋁材開料清單 JM1069

| 窗號       | 編號(用料狀況) | 實用長度(長料開數) | 需要<br>支數 | 開料<br>支數 | 長料<br>支數 | 餘料<br>支數 | 編號(剩餘長度)                    |
|----------|----------|------------|----------|----------|----------|----------|-----------------------------|
| CY-LJ1-1 | 1-6      | 21.3       | 1300     | 1300     | 6        | 0        | 1-5@(19.8)x5<br>6@(2651)x1  |
| CY-LJ1-2 | (餘料)1-6  | 14.4       | 1300     | 149      | 0        | 6        | 1-6@(1.4)x6                 |
| CY-LJ1-2 | 7-10     | 14.4       |          | 1151     | 4        | 0        | 7-9@(15.2)x3<br>10@(2536)x1 |