



美特鋁質有限公司

MIDI ALUMINIUM FABRICATOR LTD.



工程指示 / 要求簡箋 ENGINEER INSTRUCTIONS(E.I.)

工程指示編號:	EI- 6729	修改版本:	A
	HK- 2152		
工程編號:	J 860	工程名稱:	馬灣
收件人:	Maggie Ior	發件人:	nero ho
工程項目:	村屋鋁窗 - 確認模圖	日期:	15/09/2023

<input type="checkbox"/> 原合約工程包	<input type="checkbox"/> 原合約工程加 / 減脹 QT-	<input type="checkbox"/> 新工程報價 QT-
---------------------------------	--	------------------------------------

信件批核號碼/圖紙參考編號:	批核模具圖紙編號:
客戶指示附件:	管理內部批簽署:

<input type="checkbox"/> 初步鋁料 B.M.	<input type="checkbox"/> 加工拆圖, 然後生產	<input type="checkbox"/> 尺寸表
<input type="checkbox"/> 正式鋁料 B.M.	<input type="checkbox"/> 技術上資料/指示	<input type="checkbox"/> 報價
<input type="checkbox"/> 配件 B.M.	<input type="checkbox"/> 樣辦或貨品說明書	<input type="checkbox"/> 分判合約
<input type="checkbox"/> 其他:		

內容:

確認以下型號模圖:

1. X86527

完成上列要求日期: 26/09/2023

國內

<input type="checkbox"/> 生產技術總監	<input type="checkbox"/> 連附件	<input type="checkbox"/> 技術部	<input type="checkbox"/> 連附件	<input type="checkbox"/> 生產部	<input type="checkbox"/> 連附件
<input type="checkbox"/> 採購部	<input type="checkbox"/> 連附件	<input type="checkbox"/> 生產統籌部	<input type="checkbox"/> 連附件	<input type="checkbox"/> 報關組	<input type="checkbox"/> 連附件
<input checked="" type="checkbox"/> 質檢部	<input checked="" type="checkbox"/> 連附件	<input type="checkbox"/> 會計部	<input type="checkbox"/> 連附件	<input type="checkbox"/> 機械設計部	<input type="checkbox"/> 連附件
<input type="checkbox"/> 香港辦	<input type="checkbox"/> 連附件	<input type="checkbox"/> 其他:			

香港

<input type="checkbox"/> 行政部	<input type="checkbox"/> 連附件	<input type="checkbox"/> 會計部	<input type="checkbox"/> 連附件	<input type="checkbox"/> 統籌部	<input type="checkbox"/> 連附件	<input type="checkbox"/> 工程部	<input type="checkbox"/> 連附件
<input checked="" type="checkbox"/> 採購部	<input checked="" type="checkbox"/> 連附件	<input type="checkbox"/> QS部	<input type="checkbox"/> 連附件	<input type="checkbox"/> 地盤管理	<input type="checkbox"/> 連附件	<input type="checkbox"/> 維修部	<input type="checkbox"/> 連附件

*發件人簽署:	*組別成員批核簽署:
傳遞編號: HK 21 52	項目經理簽署:

更改号	改图日期	说明	签名	更新日期
-----	------	----	----	------

If client stops ordering this profile for more than two years, JMA will have the right to scrap this mould. 如果客户2年时间停止订料, 坚美有权报废模具
注: 此图如有改动, 请勿签名确认!

型号: **CKHK 19353**
SECTION NO.

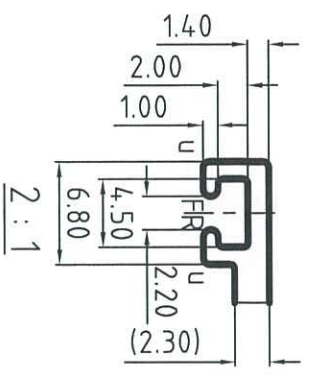

此处可不漏底, 但不保证膜厚。
This part could be completely coated but coating thickness can not be guaranteed

此处可不漏底, 但不保证膜厚。
This part could be completely coated but coating thickness can not be guaranteed

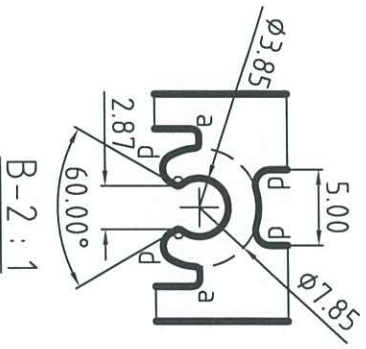
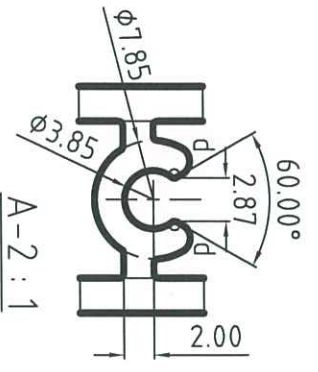
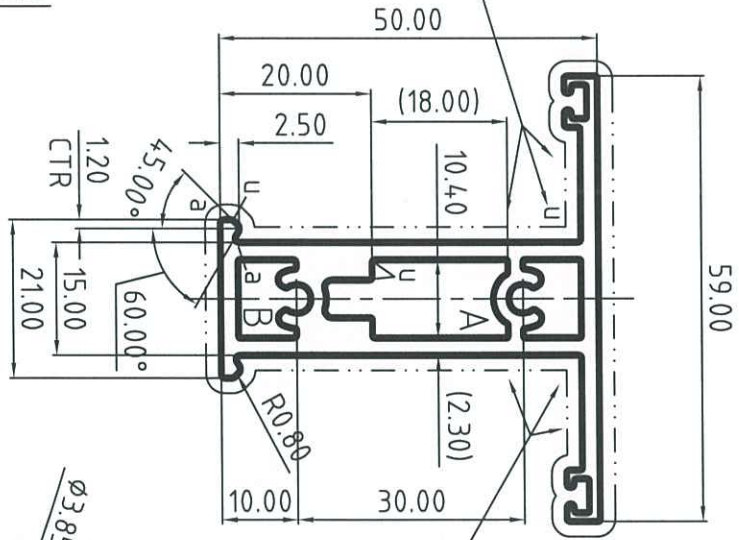

合金状态: **6063-T6**
ALLOY
表面处理: 氟碳喷涂
Surface Treatment: PVDF
氟碳/喷涂周长为(B): **254.69 mm**
PVDF/Coating Perimeter:
*表示重要装配尺寸, 以实配为准
*Indicates Critical Dimensions,
Actual assembly prevail
-----表示装饰面
-----Exposed Surface
所有尺寸都以毫米为标准。
Unit of Measure: mm
检查标准按: BS EN 755-9 高精度
Test Standard: BS EN 755-9 高精度

合金状态	6063-T6	称重方式	理论
ALLOY		Weighing method	Theoretical weight
比例	1:1	面积	508.21
SCALE		AREA (mm ²)	
需求号	EQ405172A	外周长	254.69
REF. NO.		OUT PERIM. (mm)	
外接圆	φ69	线密度	1.377
OUTRAD. NO.		EST. WT. (kg/m)	

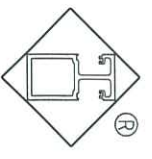

Guangdong JMA Aluminium Profile Factory (Group) Co., Ltd.

设计	董锦荣	2023.08.22	型材类型	幕墙料
绘图	何胤强	2023.09.14	型材名称	
审核			客户名称	美特
批准			客户编号	X86527
APPROVED			客户编号	

美特铝质有限公司
承認圖面
日期 15/9-2023

U=R0.40
a=R0.50
d=R1.00
未注圆角为: R0.30
Unspec. Corners
未注实体公称壁厚: 2.30±0.15
Unspec. Solid Wall Thickness
未注空腔公称壁厚: 2.30±0.25
Unspec. Hollow Wall Thickness
所有图中FR表示满圆
All FR Denote Round.