

工程指示 / 要求簡箋 ENGINEER INSTRUCTIONS(E.I.)

工程指示編號:	EI- 6714 / 23	修改版本:	-
	HK- 1995 / 23		
工程編號:	J 860	工程名稱:	馬灣(村屋)
收件人:	生統	發件人:	nero
工程項目:	後裝窗、FD門 - 廠用配件	日期:	07/09/2023

<input type="checkbox"/> 原合約工程包	<input type="checkbox"/> 原合約工程加 / 減賬 QT-	<input type="checkbox"/> 新工程報價 QT-
---------------------------------	--	------------------------------------

信件批核號碼/圖紙參考編號:	批核模具圖紙編號:
客戶指示附件:	管理內部批簽署:

<input type="checkbox"/> 初步鋁料 B.M.	<input type="checkbox"/> 加工拆圖, 然後生產	<input type="checkbox"/> 尺寸表
<input type="checkbox"/> 正式鋁料 B.M.	<input type="checkbox"/> 技術上資料/指示	<input type="checkbox"/> 報價
<input type="checkbox"/> 配件 B.M.	<input type="checkbox"/> 樣辦或貨品說明書	<input type="checkbox"/> 分判合約
<input type="checkbox"/> 其他:		

內容:
按附件資料訂購。

請安排於2023年9月29日送貨到美而特廠加工用。

完成上列要求日期: 29/09/2023

國內

<input type="checkbox"/> 生產技術總監	<input type="checkbox"/> 連附件	<input type="checkbox"/> 技術部	<input type="checkbox"/> 連附件	<input type="checkbox"/> 生產部	<input type="checkbox"/> 連附件
<input type="checkbox"/> 採購部	<input type="checkbox"/> 連附件	<input checked="" type="checkbox"/> 生產統籌部	<input checked="" type="checkbox"/> 連附件	<input type="checkbox"/> 報關組	<input type="checkbox"/> 連附件
<input type="checkbox"/> 質檢部	<input type="checkbox"/> 連附件	<input type="checkbox"/> 會計部	<input type="checkbox"/> 連附件	<input type="checkbox"/> 機械設計部	<input type="checkbox"/> 連附件
<input type="checkbox"/> 香港辦	<input type="checkbox"/> 連附件	<input type="checkbox"/> 其他:			

香港

<input type="checkbox"/> 行政部	<input type="checkbox"/> 連附件	<input type="checkbox"/> 會計部	<input type="checkbox"/> 連附件	<input type="checkbox"/> 統籌部	<input type="checkbox"/> 連附件	<input type="checkbox"/> 工程部	<input type="checkbox"/> 連附件
<input type="checkbox"/> 採購部	<input type="checkbox"/> 連附件	<input type="checkbox"/> QS部	<input type="checkbox"/> 連附件	<input type="checkbox"/> 地盤管理	<input type="checkbox"/> 連附件	<input type="checkbox"/> 維修部	<input type="checkbox"/> 連附件

*發件人簽署:		*組別成員批核簽署:	
傳遞編號:	HK 1995 / 23	項目經理簽署:	

 美特鋁質有限公司 MIDI Aluminium Fabricator Ltd.	工程號:	J-860	計算:	HXL	日期:	8/24/2023	送呈:	施哥	
	地盤名稱:	馬灣(村屋)	核對:	AN	日期:	8/24/2023	副本:		
廠用配件B.M.表		項目類別:	後裝窗	批准:	日期:				
BM編號:							此BM依據EI4548A收施工圖大樣計		

序號	修改標示	配件圖號	物料編號	配件名稱	顏色	實用	後備	總數	單位	備注
1			立興MLDFOB-G正常款	50/70窗手柄(不分左右,平开窗用)	P7-A699深灰	903	20	923	個	配相關螺絲(SHL窗102個/T.H窗121個)
2			FD门锁盒	HDGC/APCR"HDGC"	鋅合金	180	10	190	套	用於FD門
3			FD门执手	HFRE-OUTSIDE	P7-A699深灰	180	10	190	套	用於FD門
4			FD门执手	HFRS-INSIDE	P7-A699深灰	180	10	190	套	用於FD門
5		70/30mm長帶旋鈕	FD门锁胆	东城锁胆(锁芯A)		110	10	120	套	用於FD門(用于G/F)
6		70/30mm長不帶旋鈕	FD门锁胆	东城锁胆(锁芯B)		70	10	80	套	用於FD門(用于1/F 2/F)
7			立興GTA0-25	25mm平收單向傳動器	鋅合金	903	20	923	個	配相關螺絲
8			门较	DHMAN	P7-A699深灰	720	40	760	個	用於FD門
9			9K-10322	FD門夾吧	鋅合金	720	40	760	個	用於FD門 4個/幅
10			立兴 NBSF	窗框扣碼(大)	黑色	2596	60	2656	個	SH窗3对 TH窗2对
11			立兴 NBSS	窗玉扣碼(16mm)	黑色	2596	60	2656	個	SH窗3对 TH窗2对
12			立兴 ACRP-13.5	多點鎖13.5mm高傳動珠	S.S	2596	60	2656	個	SH鎖3點 TH鎖2點
13			立兴 KMPI	鋁窗夾吧	電光鉻	2596	60	2656	個	SH鎖3點 TH鎖2點
14	待定		立兴 MPCs-L	左轉角器	電珍珠鉻	0		0	支	TH窗用
15	待定		立兴 MPCs-R	右轉角器	電珍珠鉻	0		0	支	TH窗用
16			2031-F12	FD門限位撐	不鏽鋼	190	10	200	隻	T窗用
17			833-CZ1/859-LC-01	窗拈	黑色	1376	50	1426	支	SH窗1個 TH窗2個 FD門2個
18			HHMS12-B	扇撐	不鏽鋼	226	20	246	支	生窗用
19			HHMS16-B	扇撐	不鏽鋼	1580	40	1620	支	生窗用
20			材質: SILICONE	J856-CWH-S31	黑色	4492	200	4692	個	50窗/FD門膠條
21			材質: SILICONE	J856-CWH-S32	黑色	3403	200	3603	米	50窗/FD門膠條
22				#9x1"圓頭鋼牙	A4-70	10800	540	11340	粒	窗組框

 美特鋁質有限公司 MIDI Aluminium Fabricator Ltd.	工程號:	J-860	計算:	HXL	日期:	8/24/2023	送呈:	施哥	
	地盤名稱:	馬灣(村屋)	核對:	AN	日期:	8/24/2023	副本:		
廠用配件B.M.表	項目類別:	後裝窗	批准:		日期:				
BM編號:								此BM依據EI4548A收施工圖大樣計	

序號	修改標示	配件圖號	物料編號	配件名稱	顏色	實用	後備	總數	單位	備注
23				#9x1"平頭鋼牙	A4-70	2400	120	2520	粒	修百叶片
24				#8x4/5"平頭鋼牙	A4-70	1200	60	1260	粒	固定百葉玉於窗框
25				M5x10平頭機絲	A4-70	14928	746	15674.4	粒	窗玉組角
26				M5x20平頭機絲	A4-70	3040	152	3192	粒	FD玉組角
27				M5x12平頭機絲	A4-70	8766	438	9204.3	粒	修窗夾巴；
28				M5x25平頭機絲	A4-70	1000	50	1050	粒	夾企修夾通
29				M5x10平頭機絲	A4-70	3732	187	3918.6	粒	修扇撐
30			廠家訂特別螺絲(小頭)	M5x12圓頭機絲	A4-70	11196	560	11755.8	粒	修扇撐
31				M5X25平頭機絲	A4-70	1200	60	1260	粒	門企收夾通
32				M5x12圓頭機絲	A4-70	10624	531	11155.2	粒	修窗扣碼
33				M5x10圓頭機絲	A4-70	800	40	840	粒	修限位撐用
34	待定			#8x3/8"圓頭鋼牙	A4-70	0	0	0	粒	修轉角器用
35				M5x10平頭機絲	A4-70	3732	187	3918.6	粒	用于固定扇撐定位巴
36				#9x1-3/4平頭鋼牙	S.S-316	2500	125	2625	粒	收反拍線
37				#8x3/8圓頭鋼牙	S.S-316	2500	125	2625	粒	收反拍線擋膠鋁角
38				M5x12圓頭機絲	S.S-316	1426	71	1497.3	粒	收窗沾
39				M5X10平頭機絲	S.S-316	2500	125	2625	粒	收中企駁接口
40				M5X10圓頭機絲	S.S-316	2500	125	2625	粒	收中企駁接口
41				#9x15圓頭鋼牙	S.S-316	3000	150	3150	粒	收百葉后背板
42				M4x10平頭機絲	S.S-316	1846	92	1938.3	粒	收鎖芯(平頭要6.2)
43				M5x20平頭機絲	S.S-316	1938	97	2035.215	粒	收手柄于鎖芯

 美特鋁質有限公司 MIDI Aluminium Fabricator Ltd.	工程號:	J-860	計算:	HXL	日期:	8/24/2023	送呈:	施哥	
	地盤名稱:	馬灣(村屋)	核對:	AN	日期:	8/24/2023	副本:		
廠用配件B.M.表		項目類別:	後裝窗	批准:	日期:				
BM編號:							此BM依據EI4548A收施工圖大樣計		

序號	修改標示	配件圖號	物料編號	配件名稱	顏色	實用	後備	總數	單位	備注
44				四寸保護膠紙	白色	238	10	248	卷	23m/卷
45				三寸保護膠紙	白色	215	10	225	卷	23m/卷
46				二寸保護膠紙	白色	165	10	175	卷	23m/卷
47				一寸保護膠紙	白色	100	10	110	卷	23m/卷
48				泡泡膠紙		68	10	78	卷	1mx100m/卷
49				透明膠紙		25	10	35	卷	45m/卷, 配泡泡膠紙包裝用
50				DC791 防水膠	黑色	178	20	198	支	反拍線防水用300ml/支
51				DC791 防水膠	黑色	128	20	148	支	窗組裝碰口, 螺絲頭300ml/支
52										

Tung[®] 锁芯系列



锁芯 A 功能：一边带匙，一边带旋钮

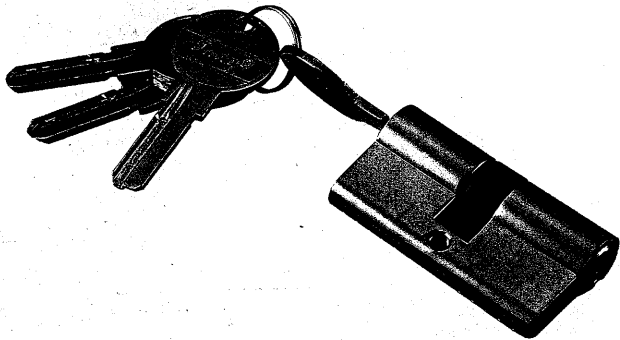
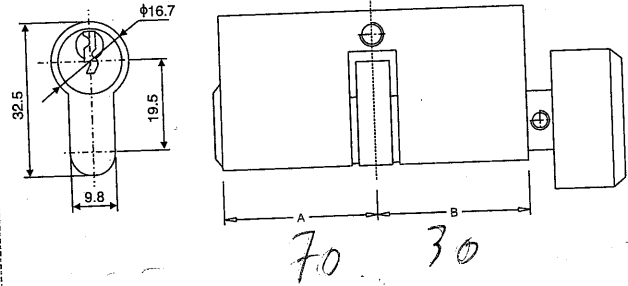

锁芯 B 功能：两边带匙

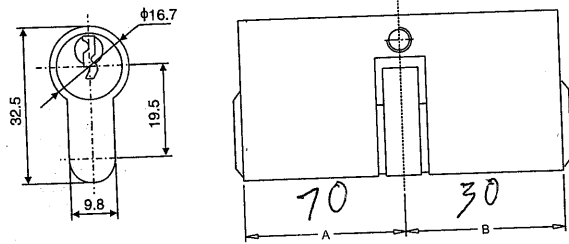

锁芯使用图示

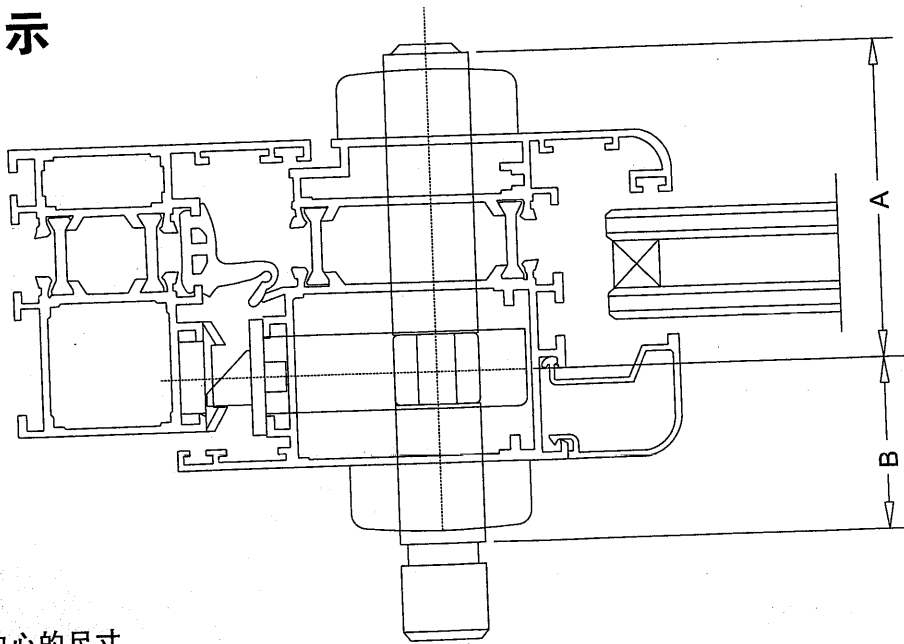

室内

注：
A为钥匙一边到中心的尺寸
B为旋钮一边到中心的尺寸