



工程指示 / 要求簡箋 ENGINEER INSTRUCTIONS(E.I.)

工程指示編號:	EI- 6648 / 23	修改版本:	-
	HK- 1837 / 23		
工程編號:	J 860	工程名稱:	馬灣
收件人:	生統	發件人:	nero
工程項目:	Glass Wall - 地盤用鋁板(防水片)	日期:	17/08/2023

<input type="checkbox"/> 原合約工程包	<input type="checkbox"/> 原合約工程加 / 減脹 QT-	<input type="checkbox"/> 新工程報價 QT-
---------------------------------	--	------------------------------------

信件批核號碼/圖紙參考編號:	批核模具圖紙編號:
客戶指示附件:	管理內部批簽署:

<input type="checkbox"/> 初步鋁料 B.M.	<input type="checkbox"/> 加工拆圖, 然後生產	<input type="checkbox"/> 尺寸表
<input type="checkbox"/> 正式鋁料 B.M.	<input type="checkbox"/> 技術上資料/指示	<input type="checkbox"/> 報價
<input type="checkbox"/> 配件 B.M.	<input type="checkbox"/> 樣辦或貨品說明書	<input type="checkbox"/> 分判合約
<input type="checkbox"/> 其他:		

內容: 請按附件資料生產加工, 送地盤

送貨地址: 馬灣珀欣路 (消防局對出)  
 \*進入馬灣島之時間只限上午 10:00 至下午 4:00, 其他時間為禁區  
 聯絡人: 熙  
 聯絡電話: 6760 8798  
 (送貨前需提前數天聯絡收貨人)

完成上列要求日期: ASAP

國內

<input type="checkbox"/> 生產技術總監	<input type="checkbox"/> 連附件	<input type="checkbox"/> 技術部	<input type="checkbox"/> 連附件	<input type="checkbox"/> 生產部	<input type="checkbox"/> 連附件
<input type="checkbox"/> 採購部	<input type="checkbox"/> 連附件	<input checked="" type="checkbox"/> 生產統籌部	<input checked="" type="checkbox"/> 連附件	<input type="checkbox"/> 報關組	<input type="checkbox"/> 連附件
<input type="checkbox"/> 質檢部	<input type="checkbox"/> 連附件	<input type="checkbox"/> 會計部	<input type="checkbox"/> 連附件	<input type="checkbox"/> 機械設計部	<input type="checkbox"/> 連附件
<input type="checkbox"/> 香港辦	<input type="checkbox"/> 連附件	<input type="checkbox"/> 其他:			

香港

<input type="checkbox"/> 行政部	<input type="checkbox"/> 連附件	<input type="checkbox"/> 會計部	<input type="checkbox"/> 連附件	<input type="checkbox"/> 統籌部	<input type="checkbox"/> 連附件	<input type="checkbox"/> 工程部	<input type="checkbox"/> 連附件
<input type="checkbox"/> 採購部	<input type="checkbox"/> 連附件	<input type="checkbox"/> QS部	<input type="checkbox"/> 連附件	<input checked="" type="checkbox"/> 地盤管理	<input checked="" type="checkbox"/> 連附件	<input type="checkbox"/> 維修部	<input type="checkbox"/> 連附件

*發件人簽署:	<i>[Signature]</i>	*組別成員批核簽署:	<i>[Signature]</i>
傳遞編號:	Me 1837 / 23	項目經理簽署:	<i>[Signature]</i>



		工程號: J-860	計算: HHQ	日期:	8/15/2023				送呈: 施哥				
		地盤名稱: 馬灣	核對:	日期:					副本:				
地盤用鋁板B.M.表		項目類別: Glass wall	批准:	日期:									
BM編號:		修改版次:	A/C Code:	總V.F.:	0.00		總重量:	197.99		此BM依據 資料計算			
序號	修改內容	鋁板圖號	鋁板名稱	顏色	實用	後備	總數	總重量	總展開面積		單件V.F.	總V.F.	備註
									單件展開面積	平方米			
1		J860-TH-FS1	1.5mm厚鋁板	鉻化	39	0	39	20.927	0.132	5.148	0.000	0.000	
2		J860-TH-FS2	1.5mm厚鋁板	鉻化	15	0	15	37.024	0.607	9.108	0.000	0.000	
3		J860-TH-FS3	1.5mm厚鋁板	鉻化	24	0	24	40.741	0.418	10.022	0.000	0.000	
4		J860-BH-FS1	1.5mm厚鋁板	鉻化	16	0	16	19.824	0.305	4.877	0.000	0.000	
5		J860-BH-FS2	1.5mm厚鋁板	鉻化	16	0	16	21.853	0.336	5.376	0.000	0.000	
6		J860-BH-FS3	1.5mm厚鋁板	鉻化	18	0	18	11.415	0.156	2.808	0.000	0.000	
7		J860-BH-FS4	1.5mm厚鋁板	鉻化	12	0	12	5.268	0.108	1.296	0.000	0.000	
8		J860-BH-FS5	1.5mm厚鋁板	鉻化	4	0	4	2.576	0.158	0.634	0.000	0.000	
9		J860-BH-FS6	1.5mm厚鋁板	鉻化	2	0	2	2.107	0.259	0.518	0.000	0.000	
10		J860-V-FS1	1.5mm厚鋁板	鉻化	2	0	2	2.868	0.353	0.706	0.000	0.000	
11		J860-V-FS2	1.5mm厚鋁板	鉻化	2	0	2	1.073	0.132	0.264	0.000	0.000	
12		J860-V-FS3	1.5mm厚鋁板	鉻化	9	0	9	11.766	0.322	2.894	0.000	0.000	
13		J860-V-FS4	1.5mm厚鋁板	鉻化	9	0	9	6.234	0.170	1.534	0.000	0.000	
14		J860-V-FS5	1.5mm厚鋁板	鉻化	2	0	2	2.537	0.312	0.624	0.000	0.000	
15		J860-V-FS6	1.5mm厚鋁板	鉻化	2	0	2	1.561	0.192	0.384	0.000	0.000	
16		J860-V-FS7	1.5mm厚鋁板	鉻化	1	0	1	1.434	0.353	0.353	0.000	0.000	
17		J860-V-FS8	1.5mm厚鋁板	鉻化	1	0	1	0.634	0.156	0.156	0.000	0.000	
18		J860-V-FS9	1.5mm厚鋁板	鉻化	3	0	3	1.507	0.124	0.371	0.000	0.000	
19		J860-V-FS10	1.5mm厚鋁板	鉻化	3	0	3	1.039	0.085	0.256	0.000	0.000	

		工程號: J-860	計算: HHQ		日期: 8/15/2023				送呈: 施哥				
		地盤名稱: 馬灣	核對:		日期:				副本:				
地盤用鋁板B.M.表		項目類別: Glass wall	批准:		日期:								
BM編號:		修改版次:	A/C Code:		總V.F.: 0.00		總重量: 197.99		此BM依據 資料計算				
序號	修改內容	鋁板圖號	鋁板名稱	顏色	實用	後備	總數	總重量	單件展 開面積	總展開面 積	單件V.F.	總V.F.	備註
									平方米		平方米		
20		J860-V-FS11	1.5mm厚鋁板	鉻化	2	0	2	2.419	0.298	0.595	0.000	0.000	
21		J860-V-FS12	1.5mm厚鋁板	鉻化	2	0	2	1.229	0.151	0.302	0.000	0.000	
22		J860-V-FS13	1.5mm厚鋁板	鉻化	2	0	2	1.951	0.240	0.480	0.000	0.000	
					總合計:		186	197.988		48.706		0.000	

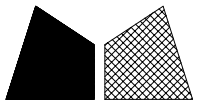

美特鋁質 有限公司  
MIDI Aluminium Fabricator Ltd.

工程號

J-860

地盤

馬灣

加工數量：39支

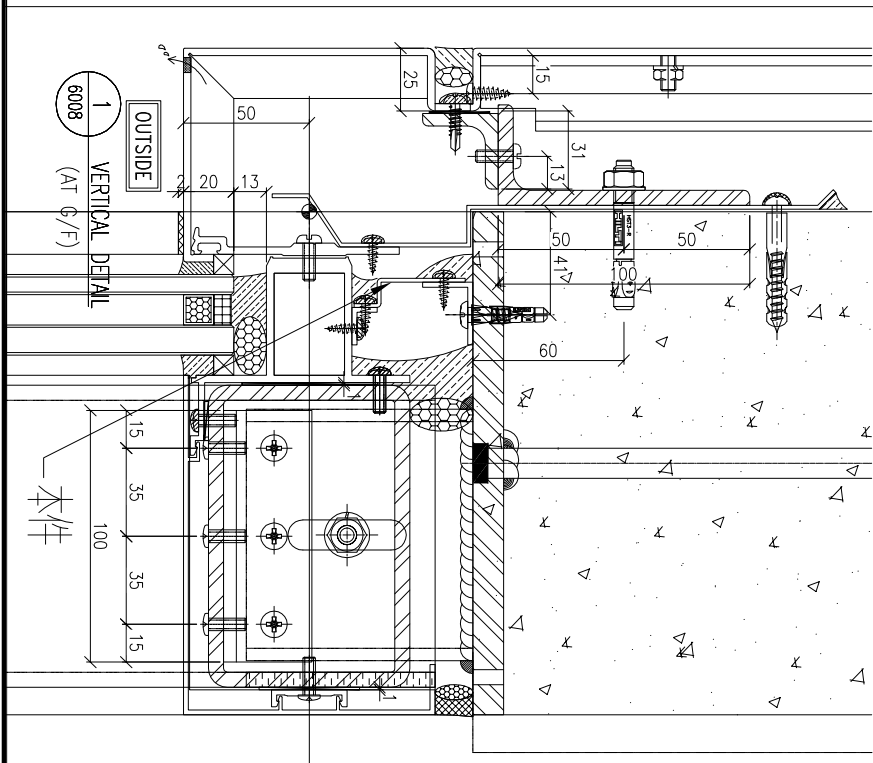
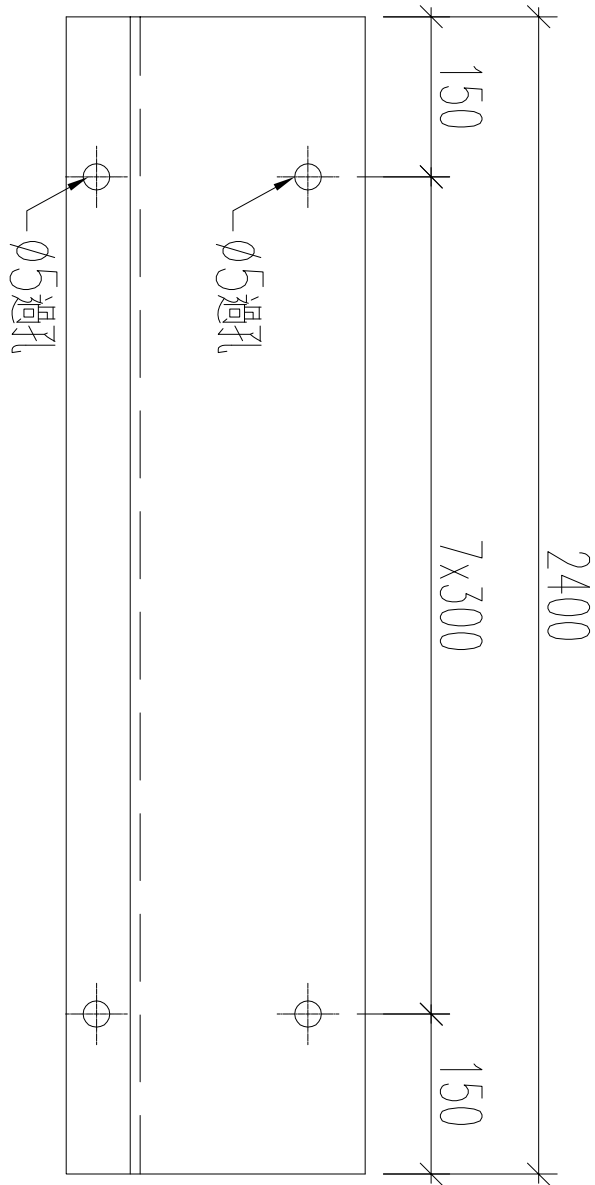
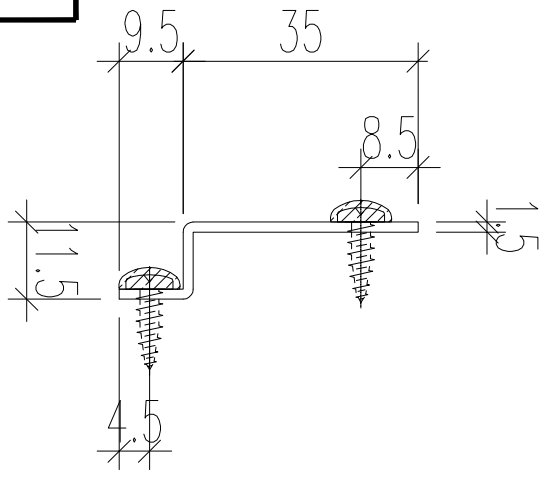

名稱	鋁板加工圖	制圖	黃漢卿	2023.8.15	修改		
材料	1.5mm厚鋁板	復核	王禮秋	2023.8.15	日期		
顏色	鉻化	批准			圖號	J860-TH-FS1	

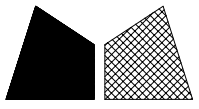

美特鋁質 有限公司  
MIDI Aluminium Fabricator Ltd.

工程號

J-860

地盤

馬灣

加工數量：15支

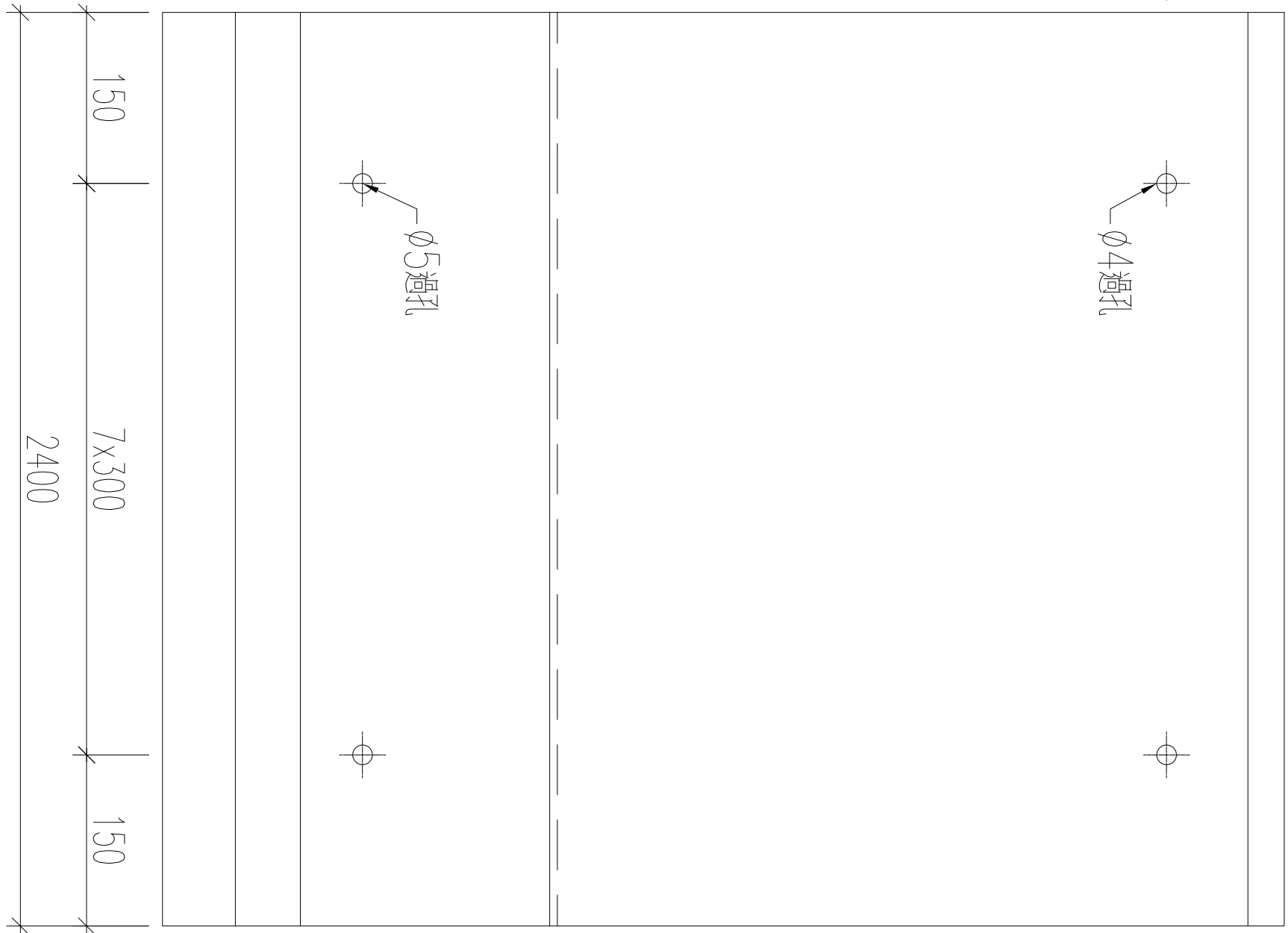
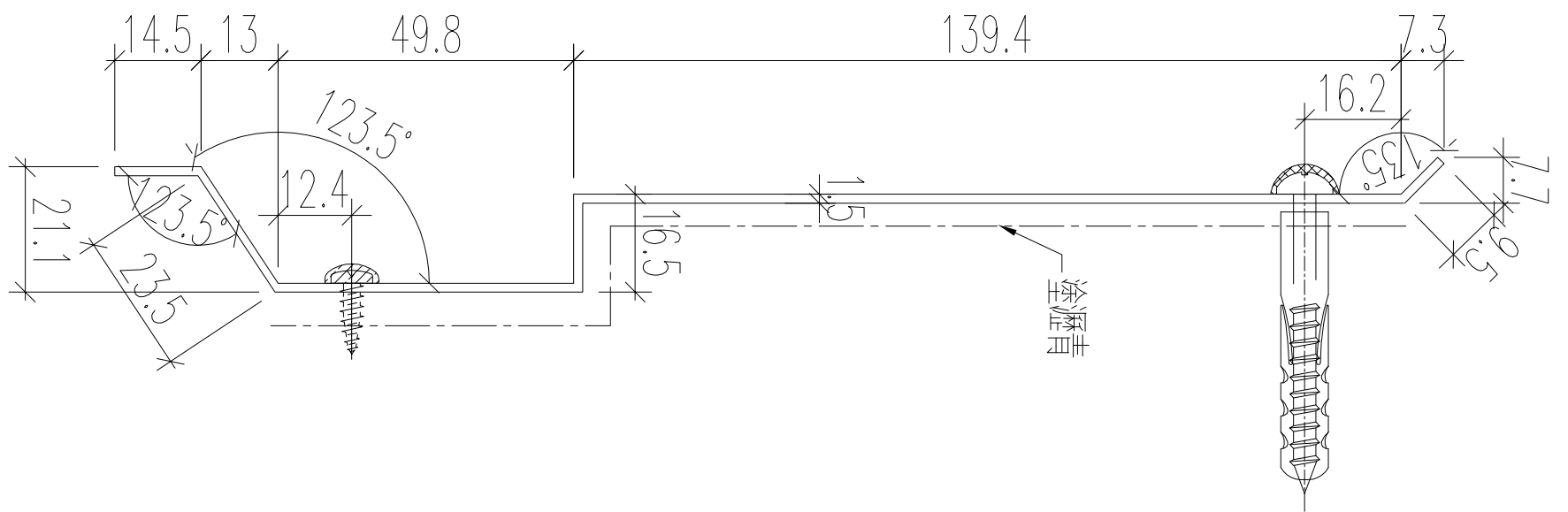
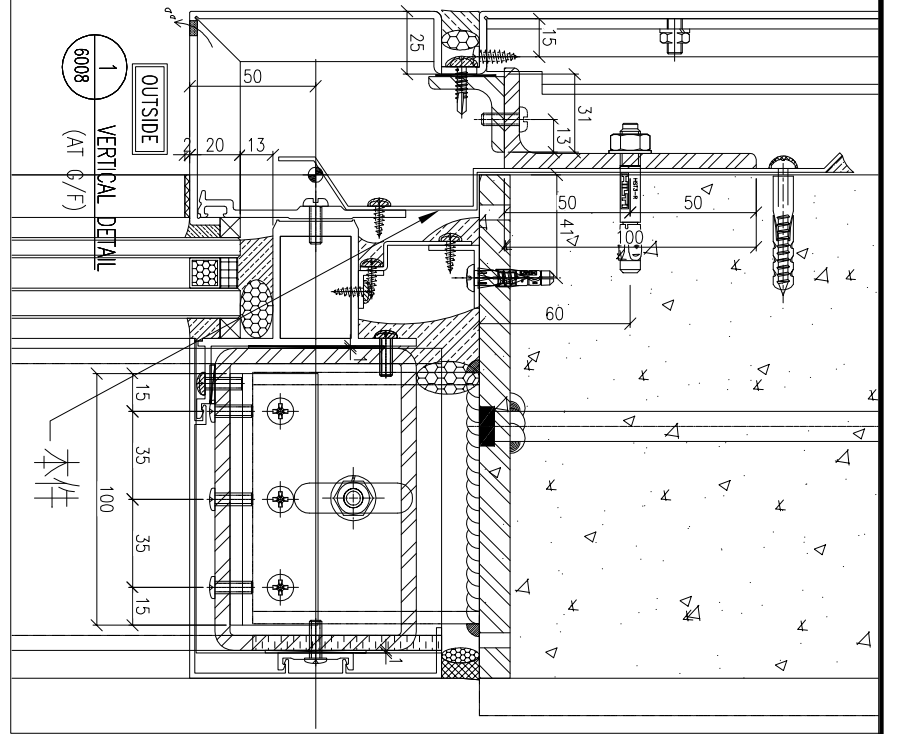

名稱	鋁板加工圖	制圖	黃漢卿	2023.8.15	修改		
材料	1.5mm厚板	復核	王禮秋	2023.8.15	日期		
顏色	鉻化	批准			圖號	J860-TH-FS2	

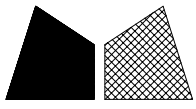

美特鋁質 有限公司  
MIDI Aluminium Fabricator Ltd.

工程號

J-860

地盤

馬灣

加工數量：24支

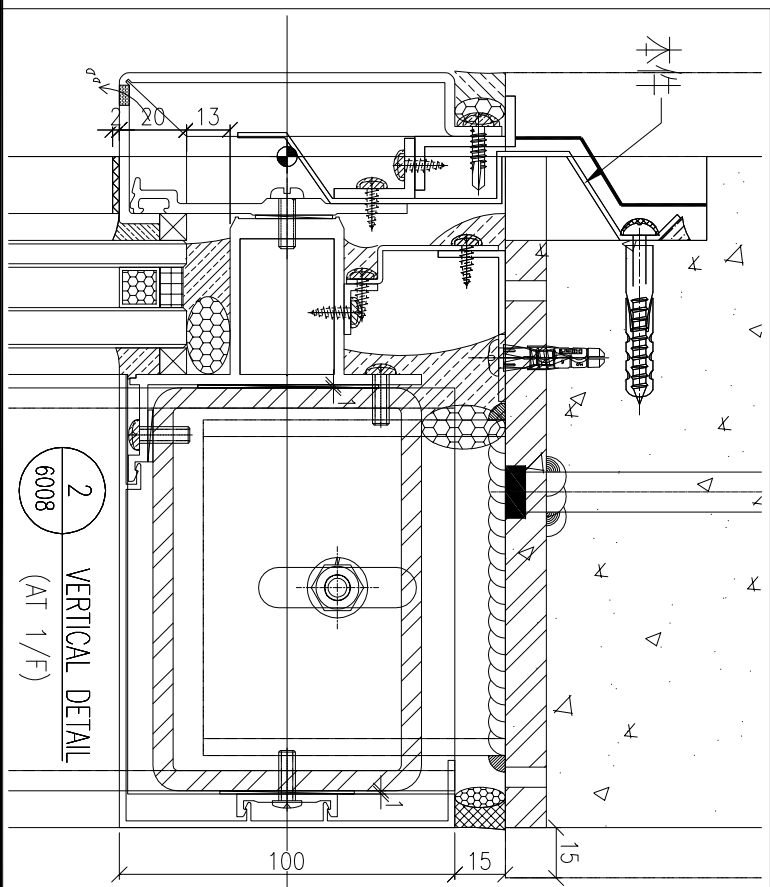
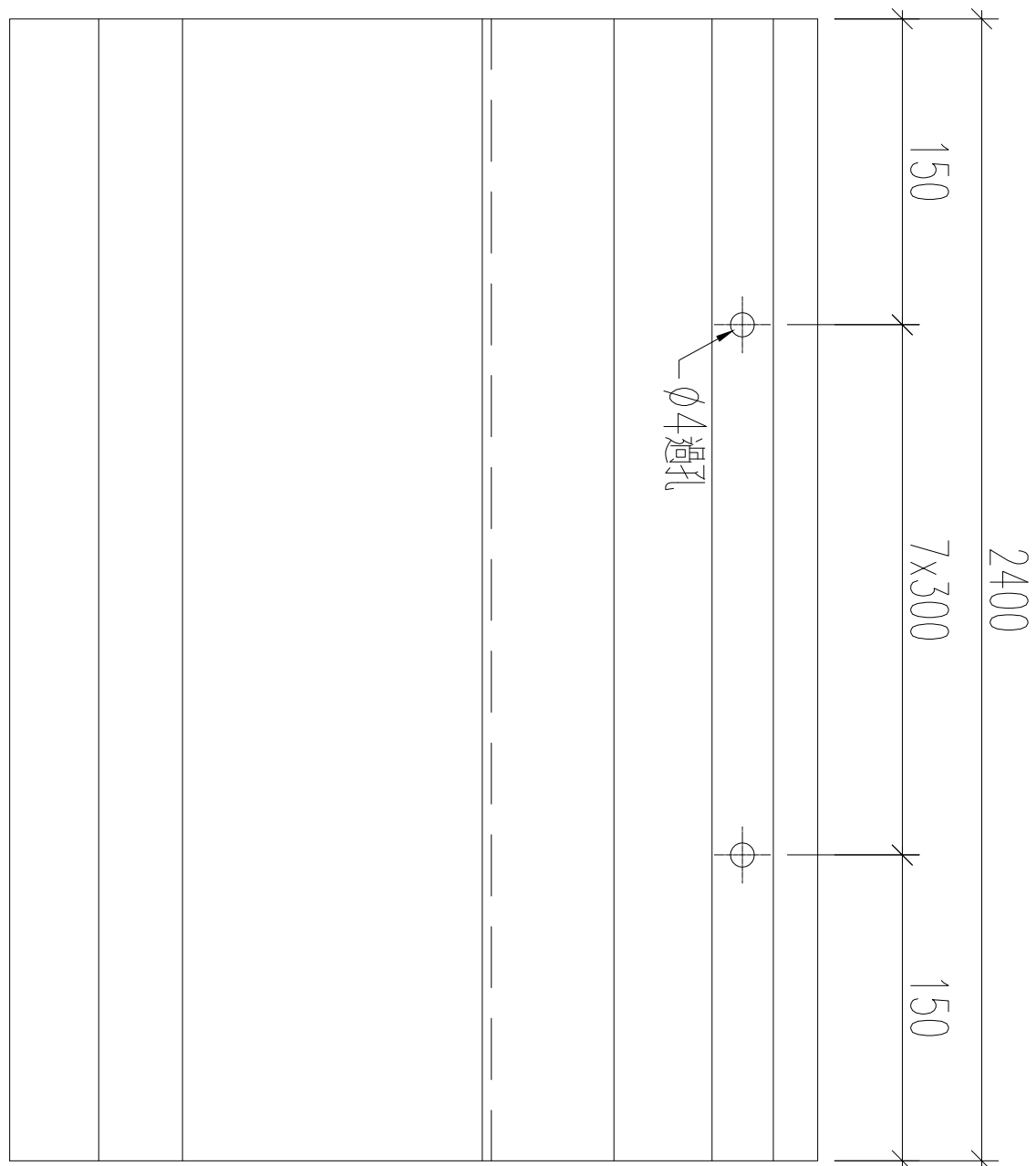
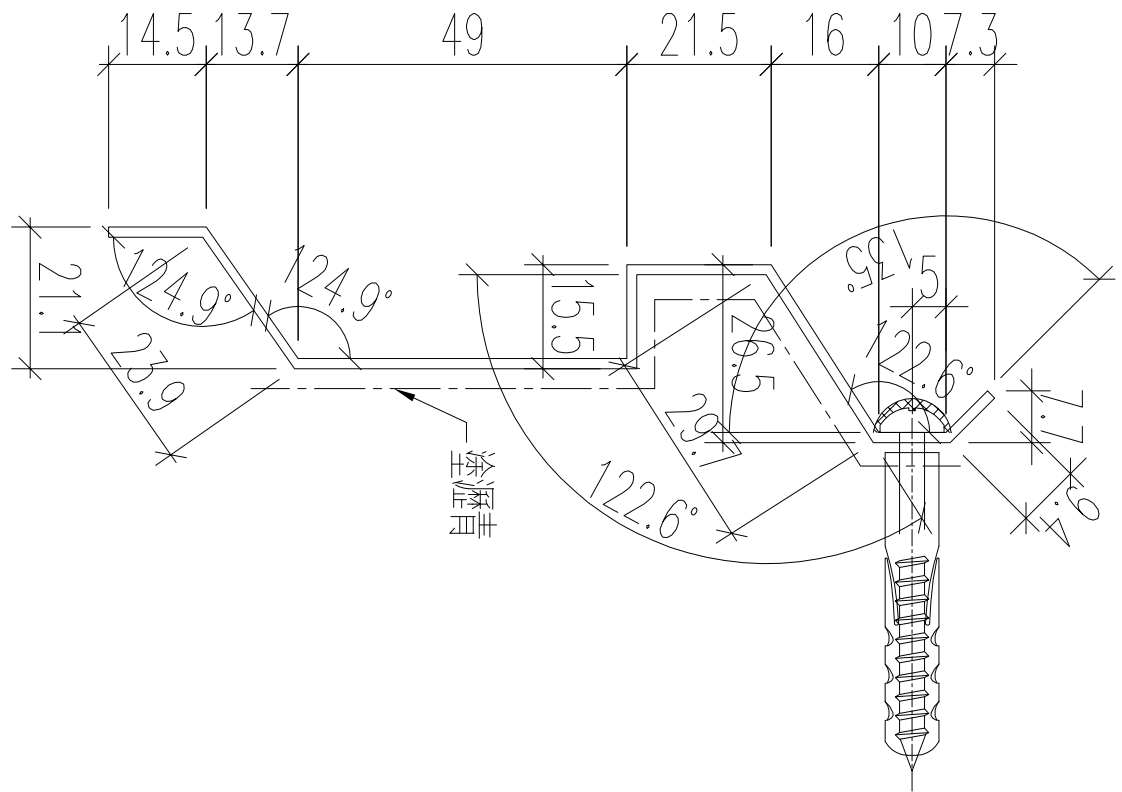

名稱	鋁板加工圖	制圖	黃漢卿	2023.8.15	修改		
材料	1.5mm厚板	復核	王禮秋	2023.8.15	日期		
顏色	鍍化	批准			圖號	J860-TH-FS3	

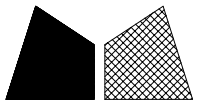

美特鋁質 有限公司  
MIDI Aluminium Fabricator Ltd.

工程號

J-860

地盤

馬灣

加工數量：16支

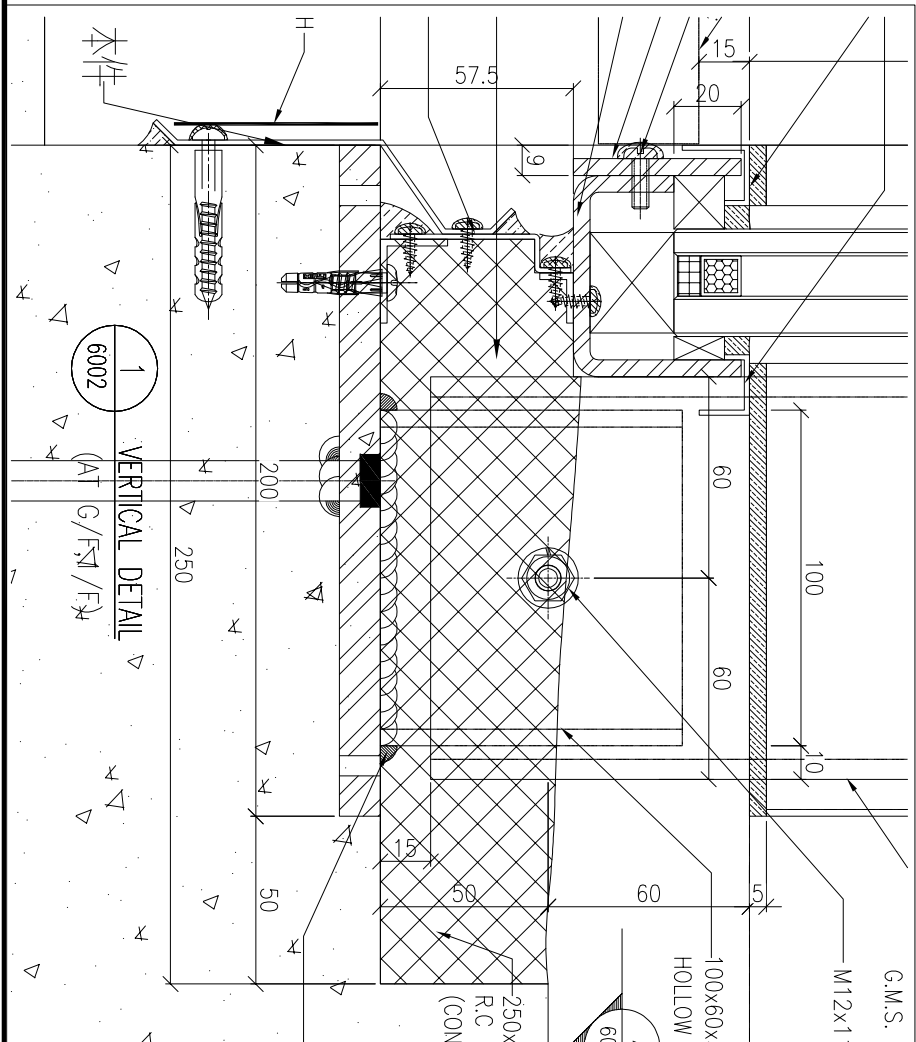
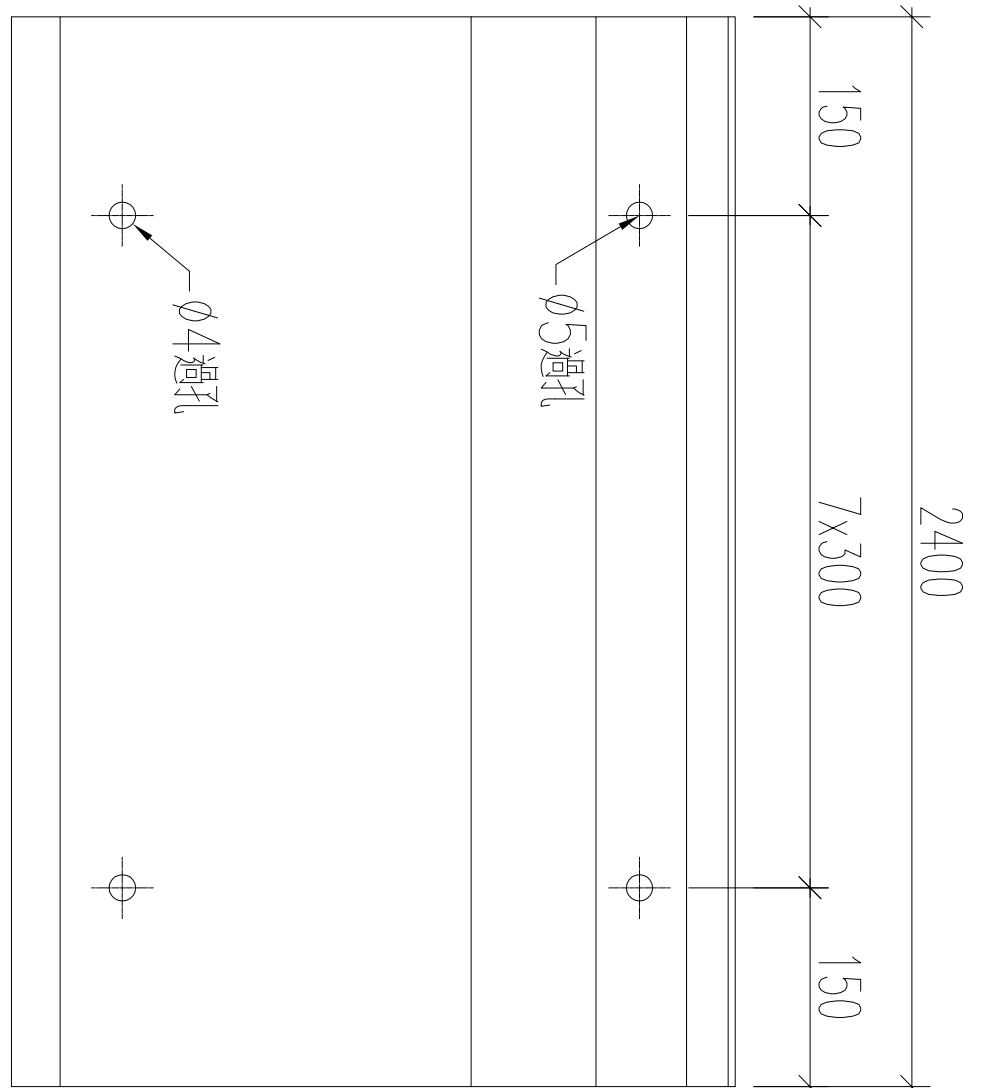
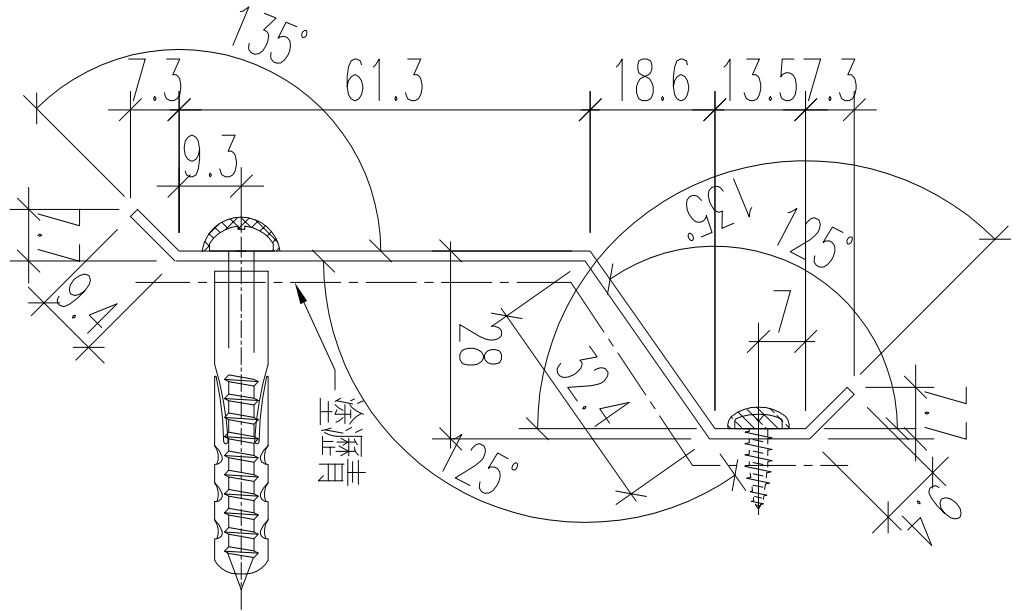

名稱	鋁板加工圖	制圖	黃漢卿	2023.8.15	修改		
材料	1.5mm厚板	復核	王禮秋	2023.8.15	日期		
顏色	鉻化	批准			圖號	J860-BH-FS1	

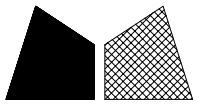

美特鋁質 有限公司  
MIDI Aluminium Fabricator Ltd.

工程號

J-860

地盤

馬灣

加工數量：16支

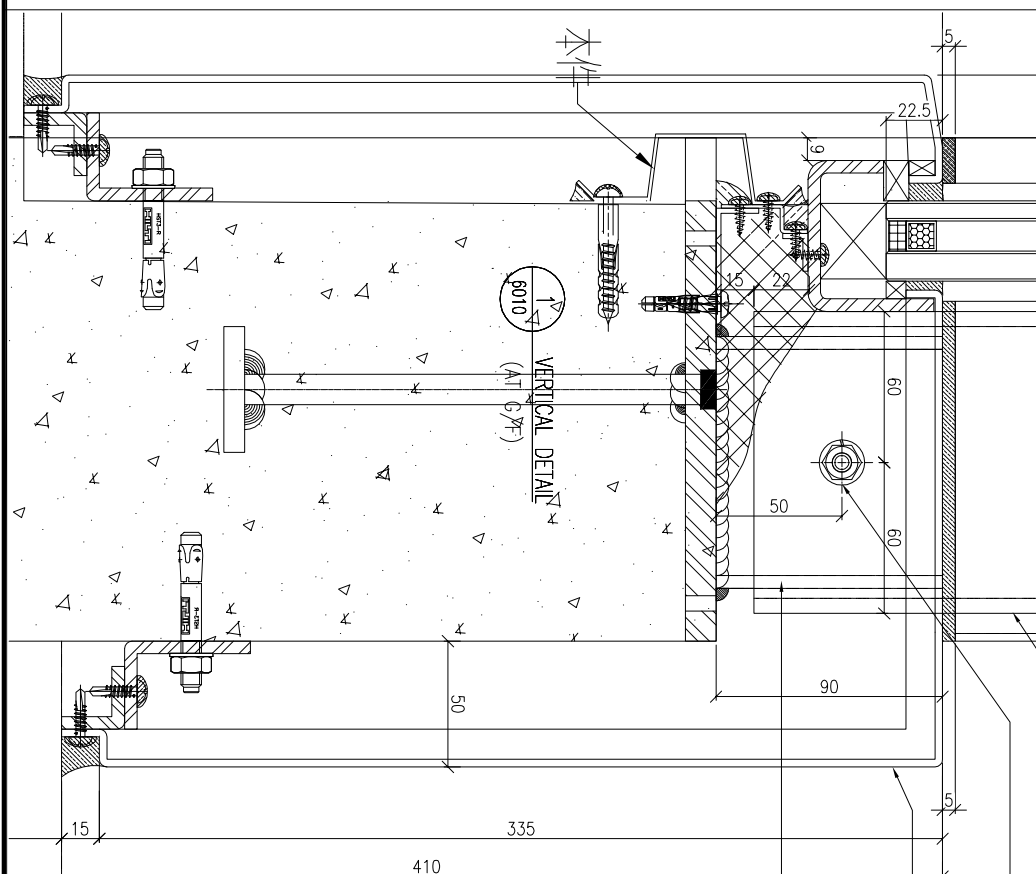
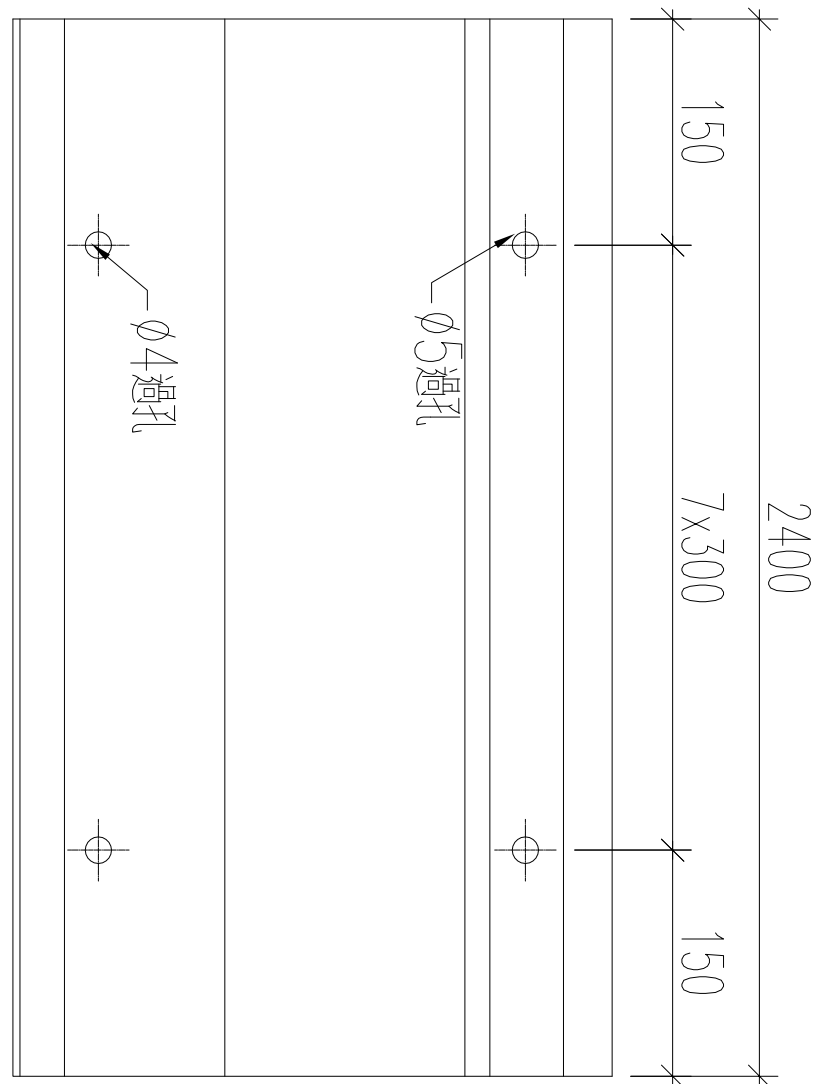
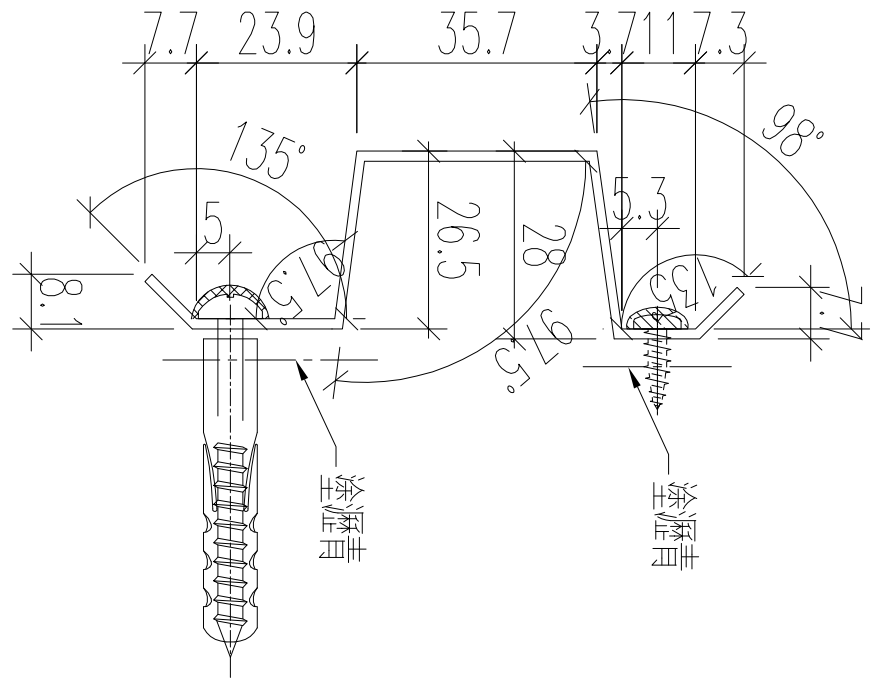

名稱	鋁板加工圖	制圖	黃漢卿	2023.8.15	修改		
材料	1.5mm厚板	復核	王禮秋	2023.8.15	日期		
顏色	鉻化	批准			圖號	J860-BH-FS2	

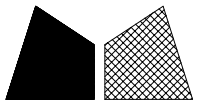

美特鋁質 有限公司  
MIDI Aluminium Fabricator Ltd.

工程號

J-860

地盤

馬灣

加工數量：18支

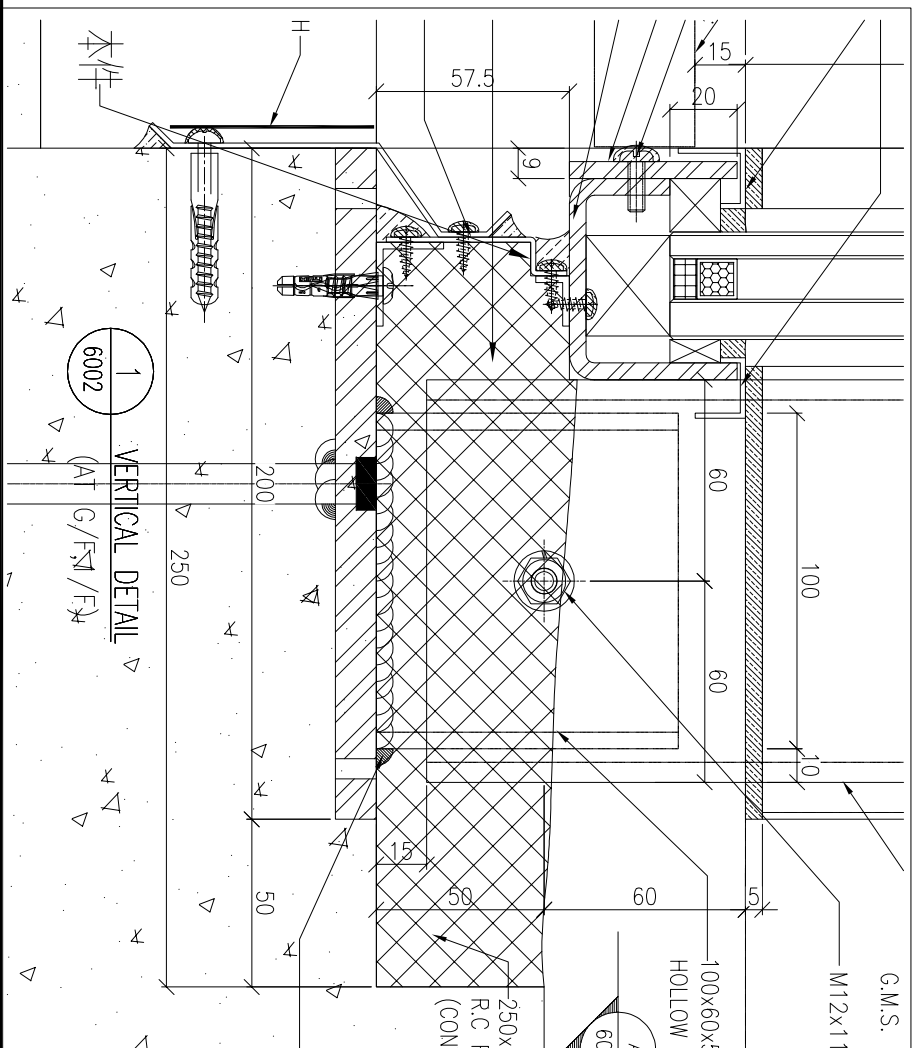
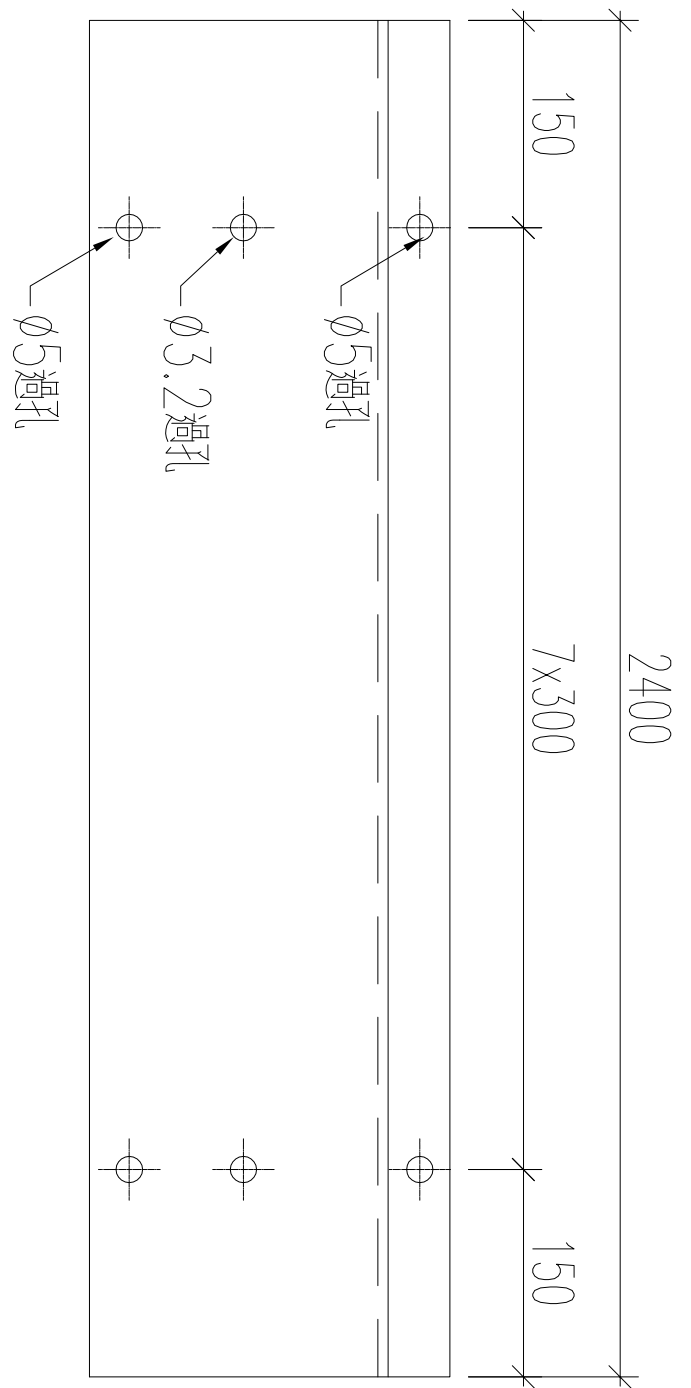
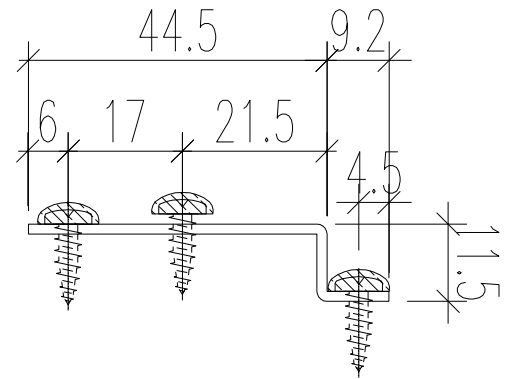

名稱	鋁板加工圖	制圖	黃漢卿	2023.8.15	修改		
材料	1.5mm厚板	復核	王禮秋	2023.8.15	日期		
顏色	鉻化	批准			圖號	J860-BH-FS3	

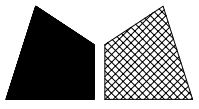

美特鋁質 有限公司  
MIDI Aluminium Fabricator Ltd.

工程號 J-860 地盤 馬灣

加工數量：12支

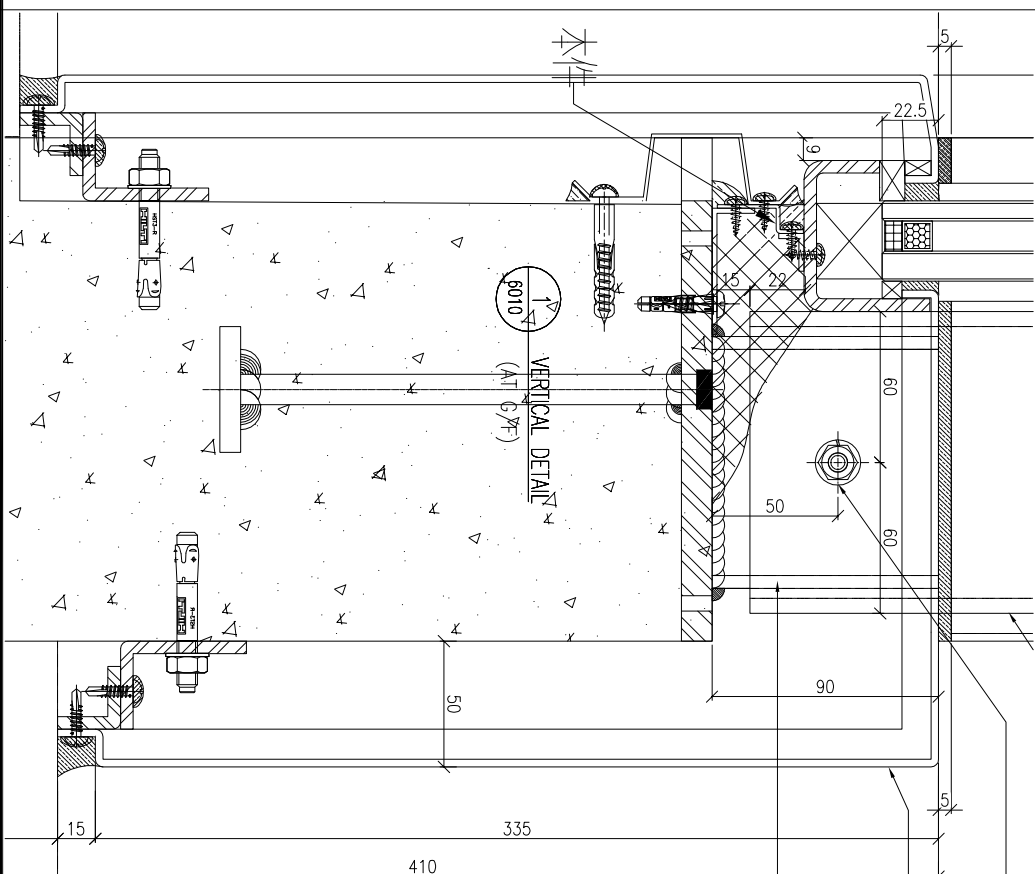
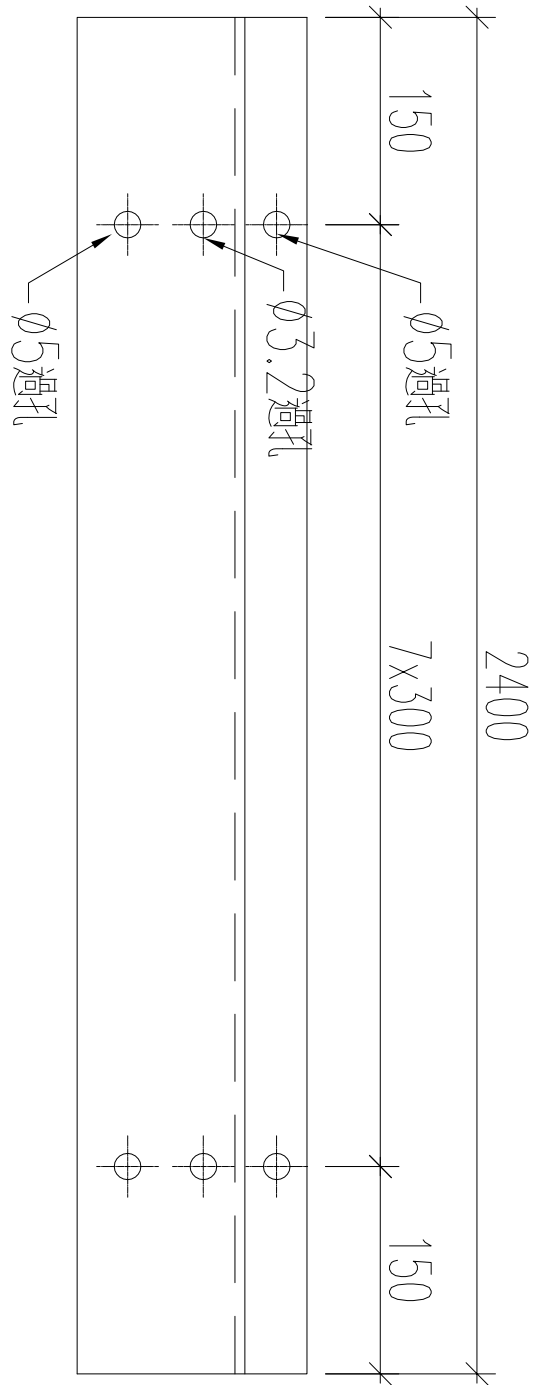
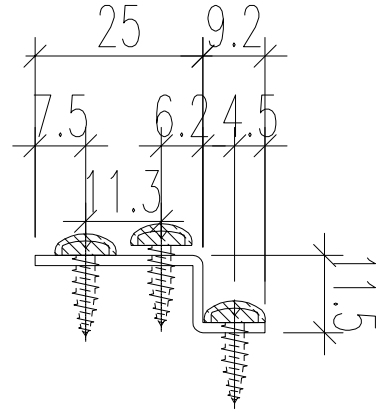

名稱	鋁板加工圖	制圖	黃漢卿	2023.8.15	修改		
材料	1.5mm厚板	復核	王禮秋	2023.8.15	日期		
顏色	鉻化	批准			圖號	J860-BH-FS4	

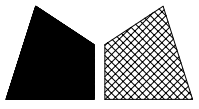

美特鋁質 有限公司  
MIDI Aluminium Fabricator Ltd.

工程號 J-860 地盤 馬灣

加工數量：4支

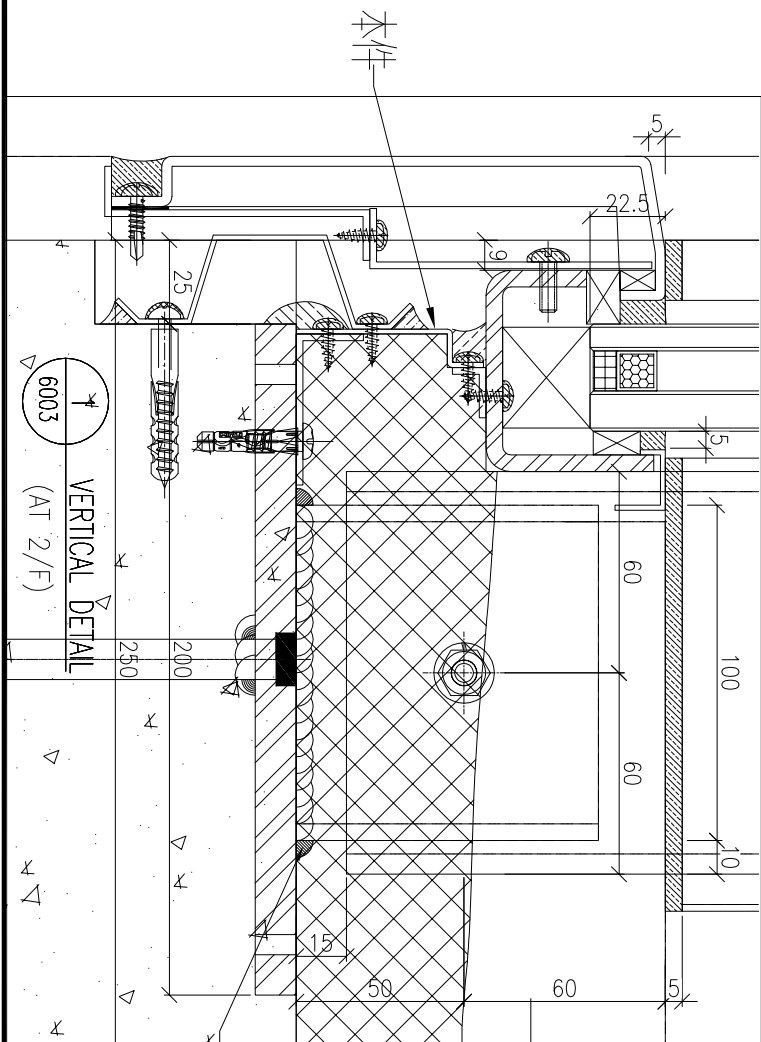
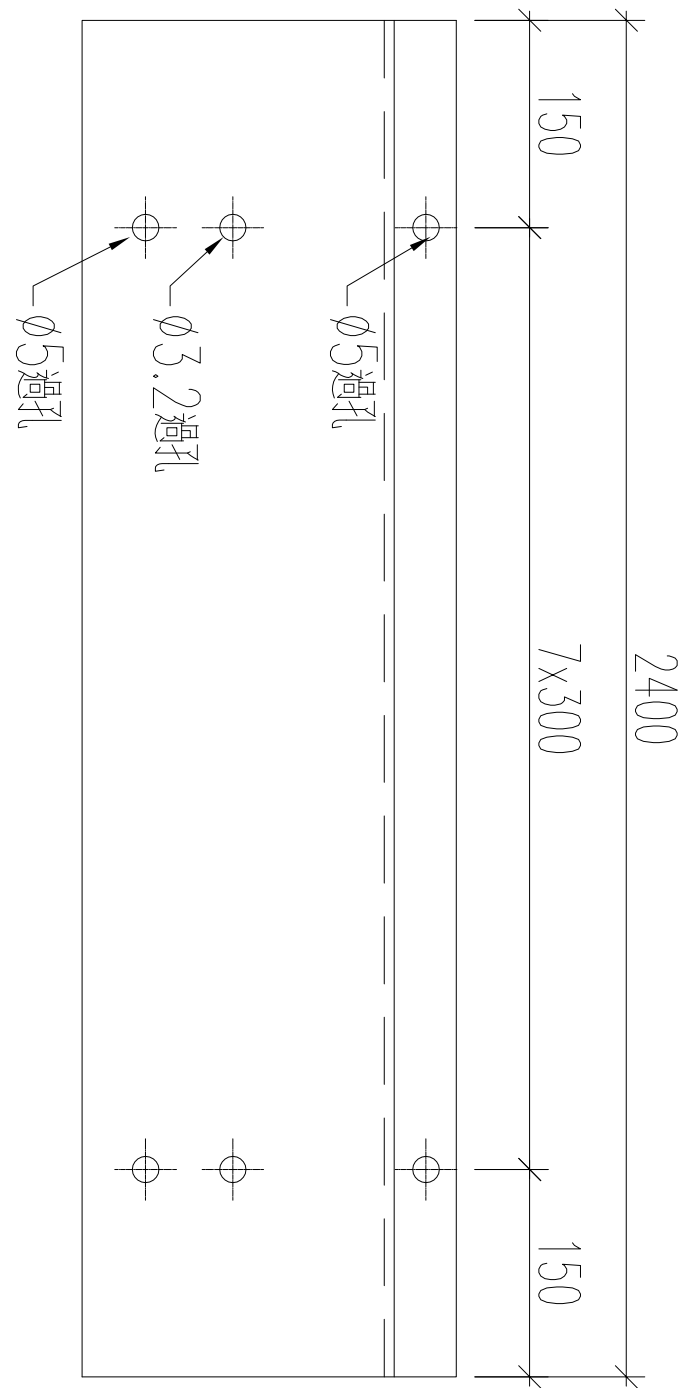
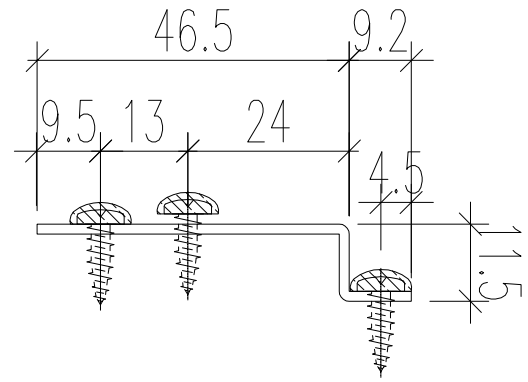

名稱	鋁板加工圖	制圖	黃漢卿	2023.8.15	修改		
材料	1.5mm厚板	復核	王禮秋	2023.8.15	日期		
顏色	鉻化	批准			圖號	J860-BH-FS5	



工程號 J-860 地盤 馬灣

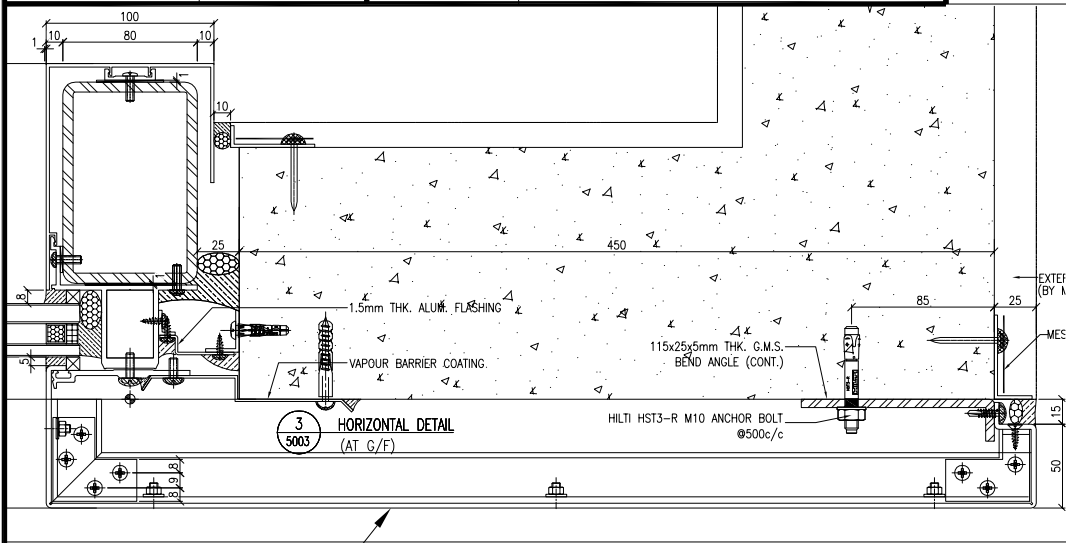

本件

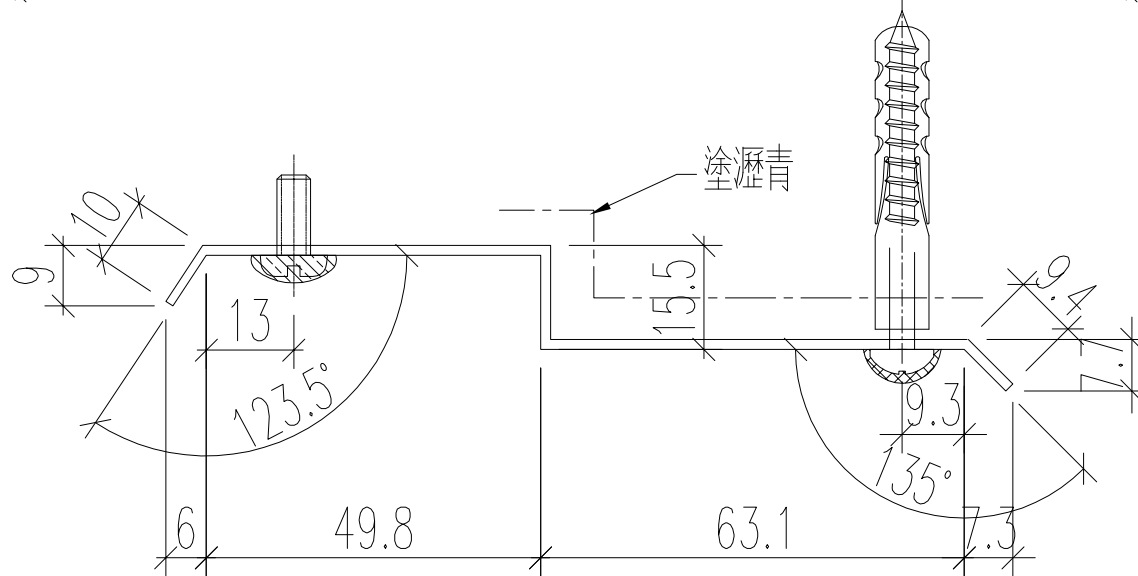
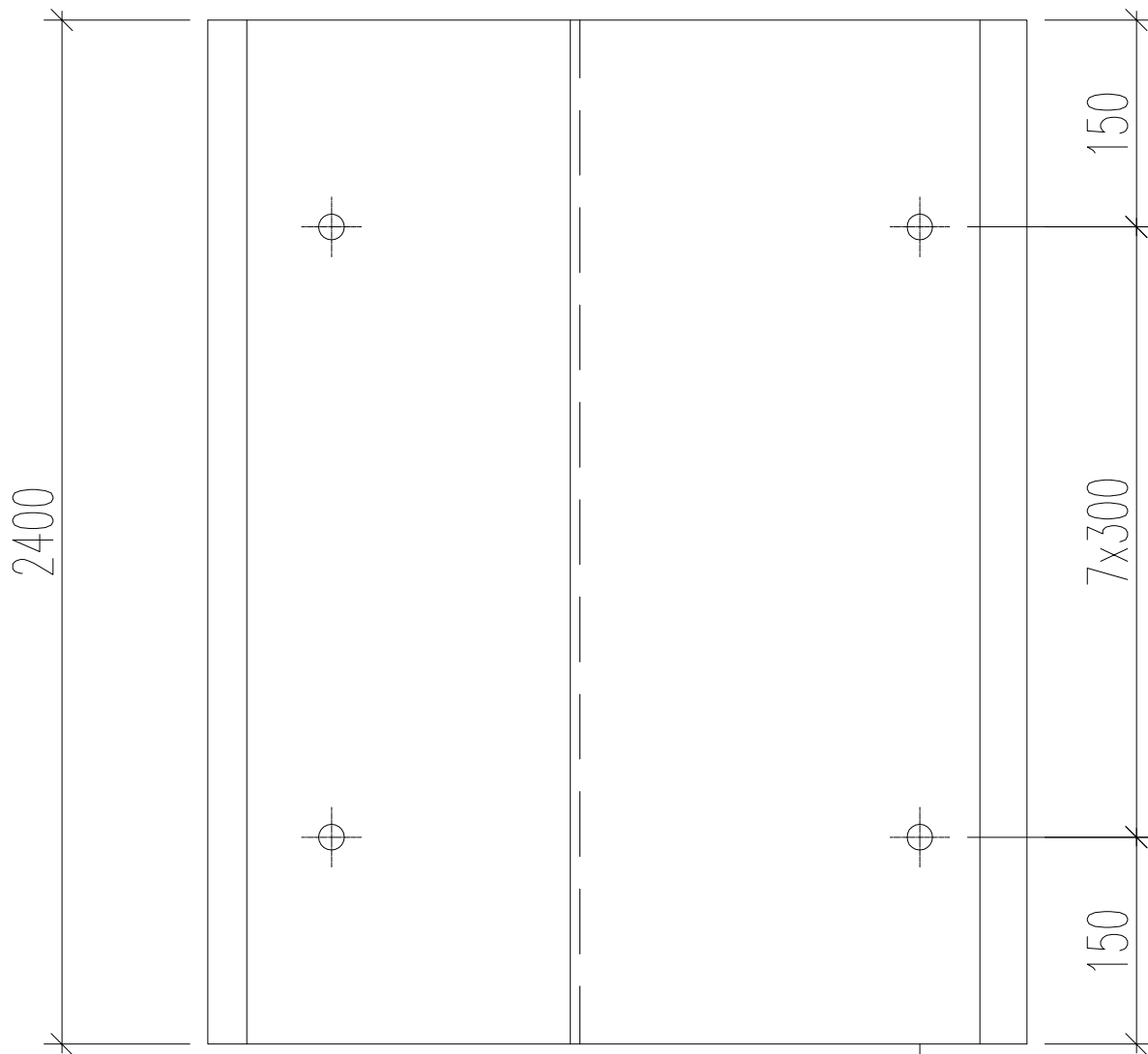

名稱	鋁板加工圖	制圖	黃漢卿	2023.8.15	修改		
材料	1.5mm厚鋁板	復核	王禮秋	2023.8.15	日期		
顏色	鍍化	批准			圖號	J860-V-FS1	

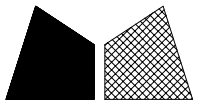

美特鋁質 有限公司  
MIDI Aluminium Fabricator Ltd.

加工數量：2支

工程號 J-860 地盤 馬灣

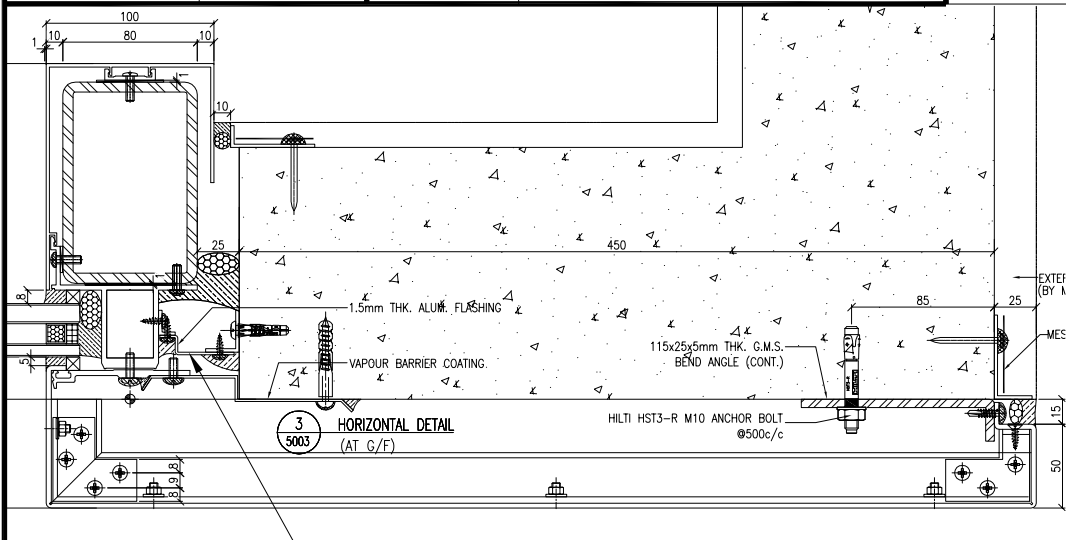

本件

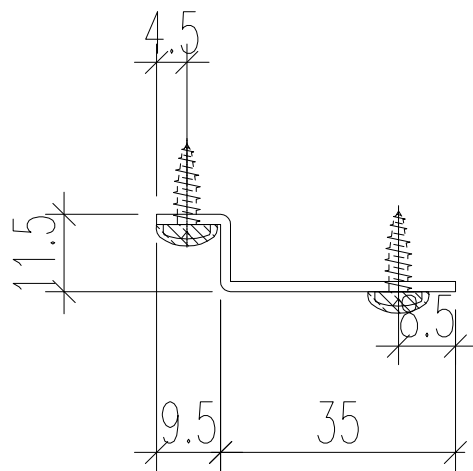
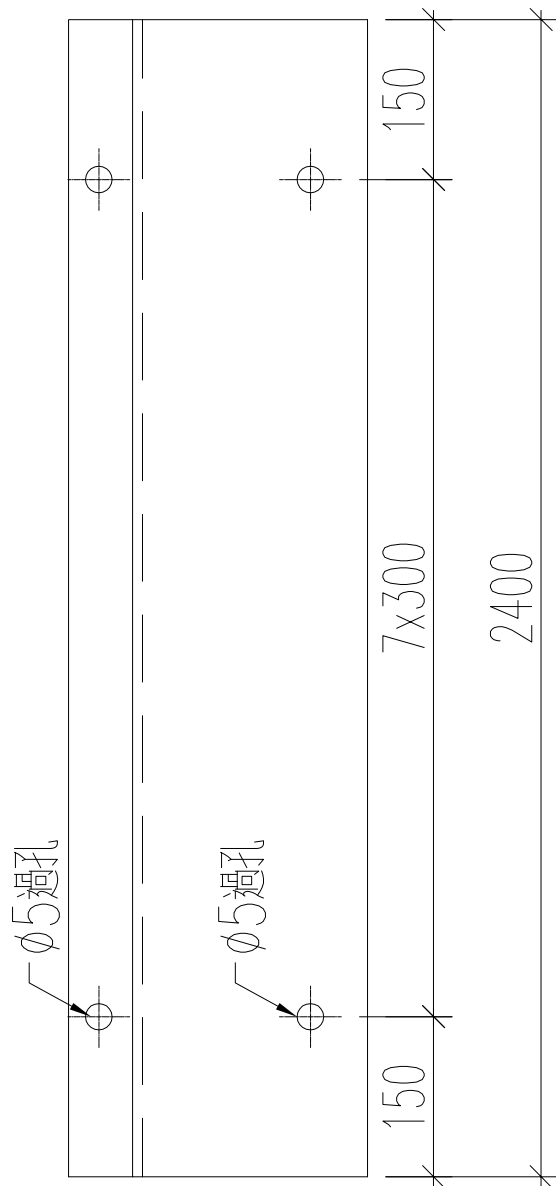

名稱	鋁板加工圖	制圖	黃漢卿	2023.8.15	修改		
材料	1.5mm厚板	復核	王禮秋	2023.8.15	日期		
顏色	鍍化	批准			圖號	J860-V-FS2	

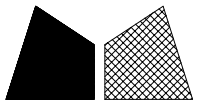

美特鋁質 有限公司  
MIDI Aluminium Fabricator Ltd.

加工數量：9支

工程號 J-860 地盤 馬灣

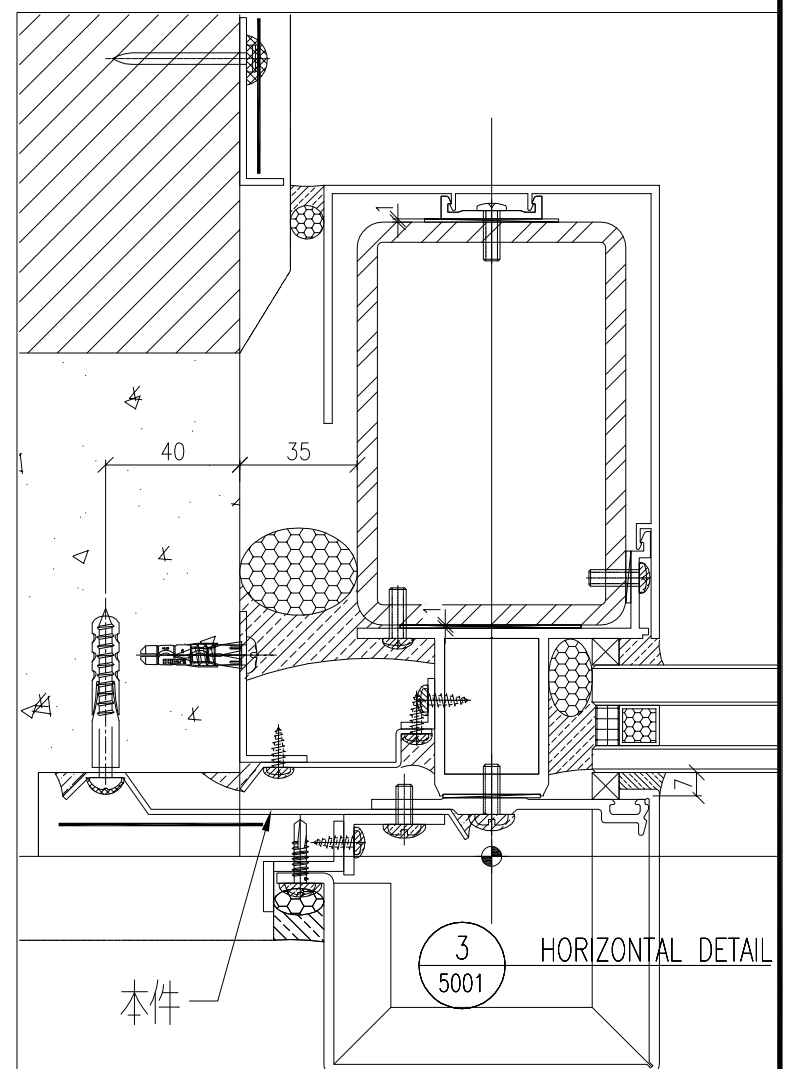
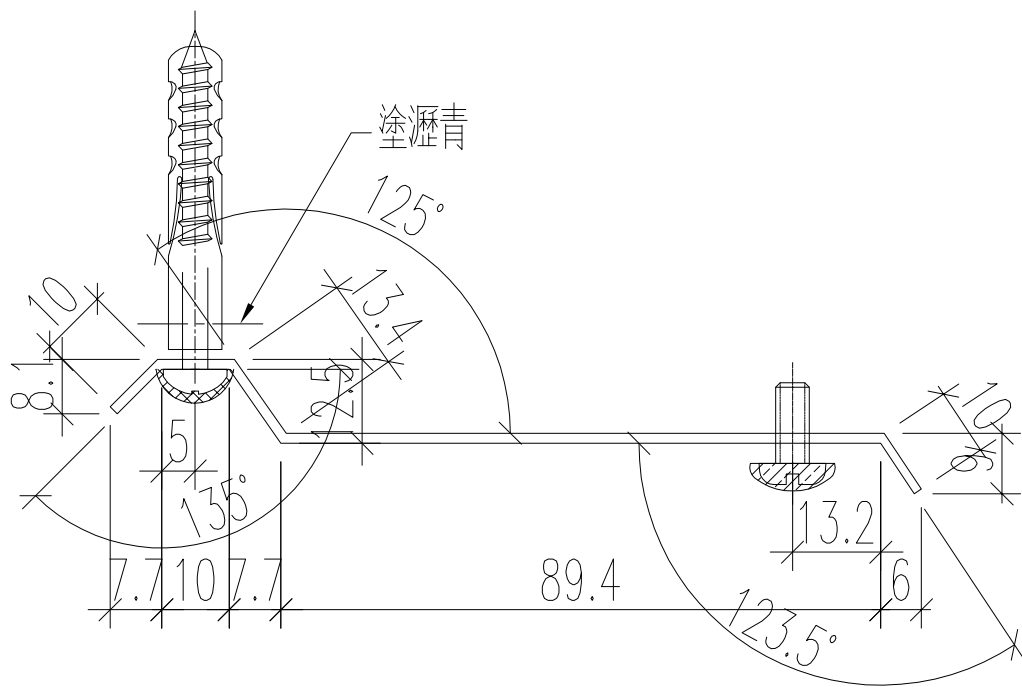
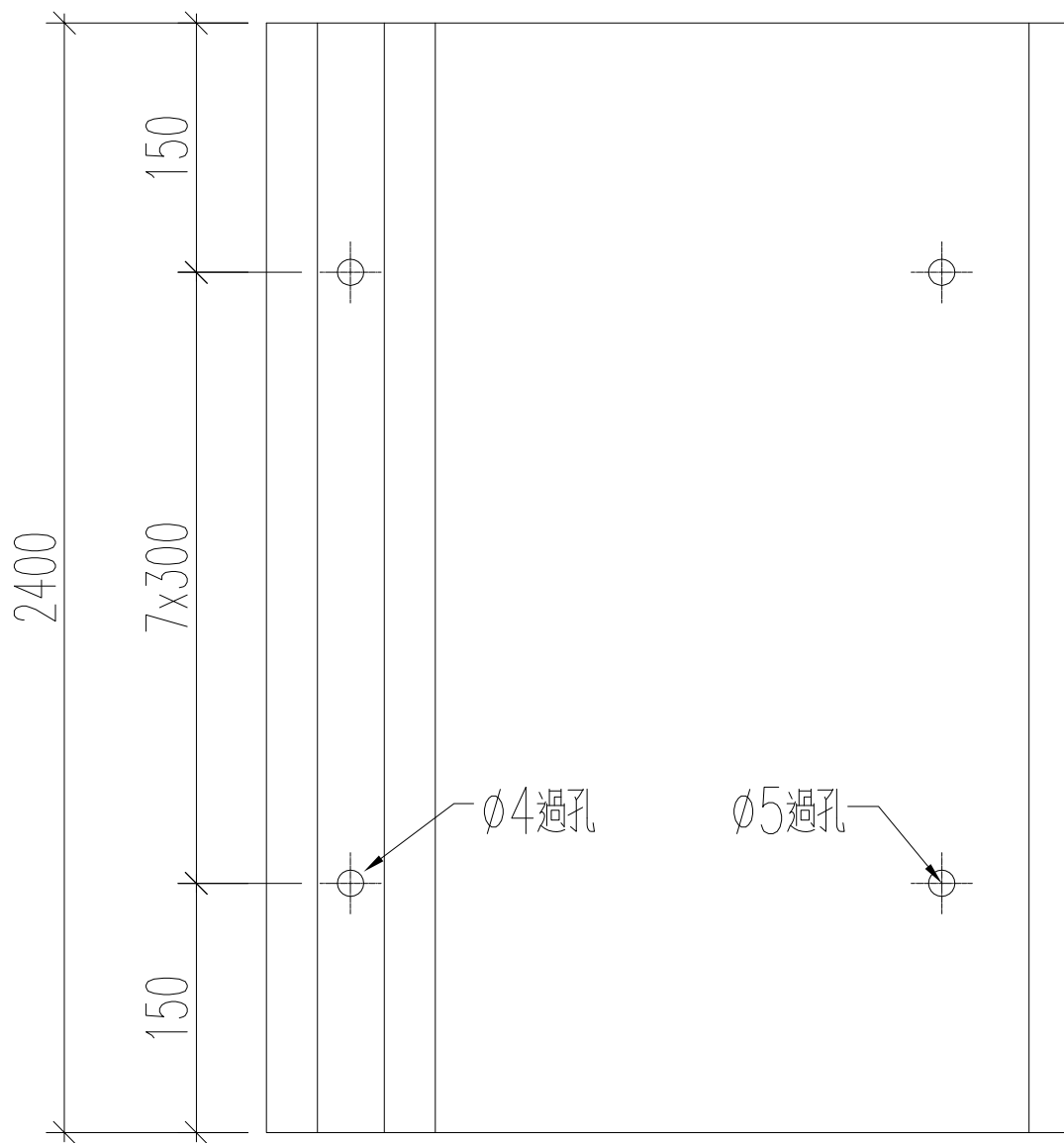

名稱	鋁板加工圖	制圖	黃漢卿	2023.8.15	修改		
材料	1.5mm厚板	復核	王禮秋	2023.8.15	日期		
顏色	鍍化	批准			圖號	J860-V-FS3	

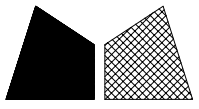

工程號	J-860	地盤	馬灣
-----	-------	----	----

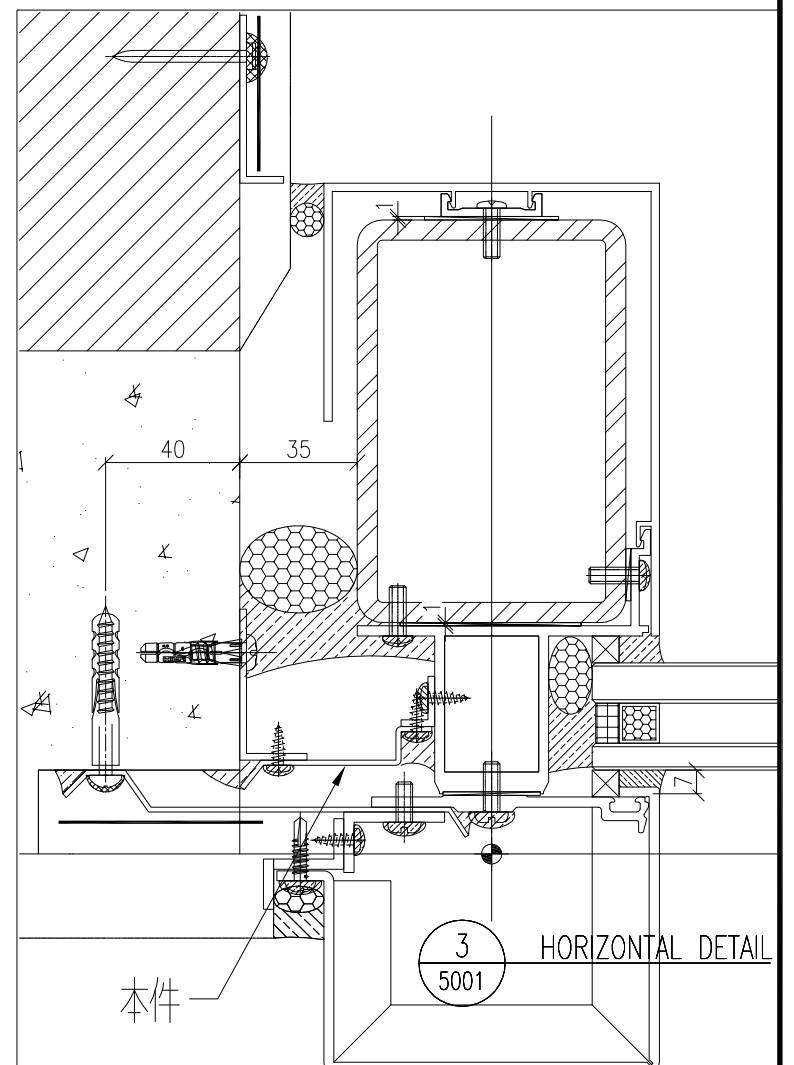
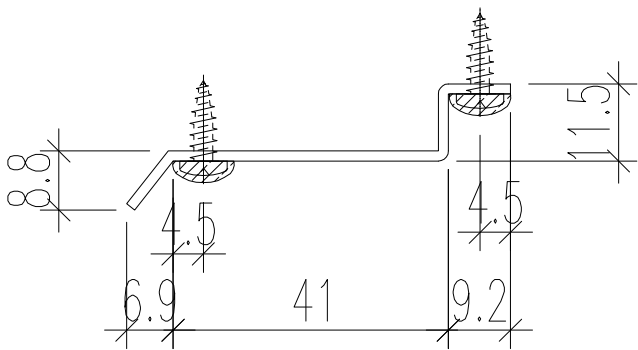
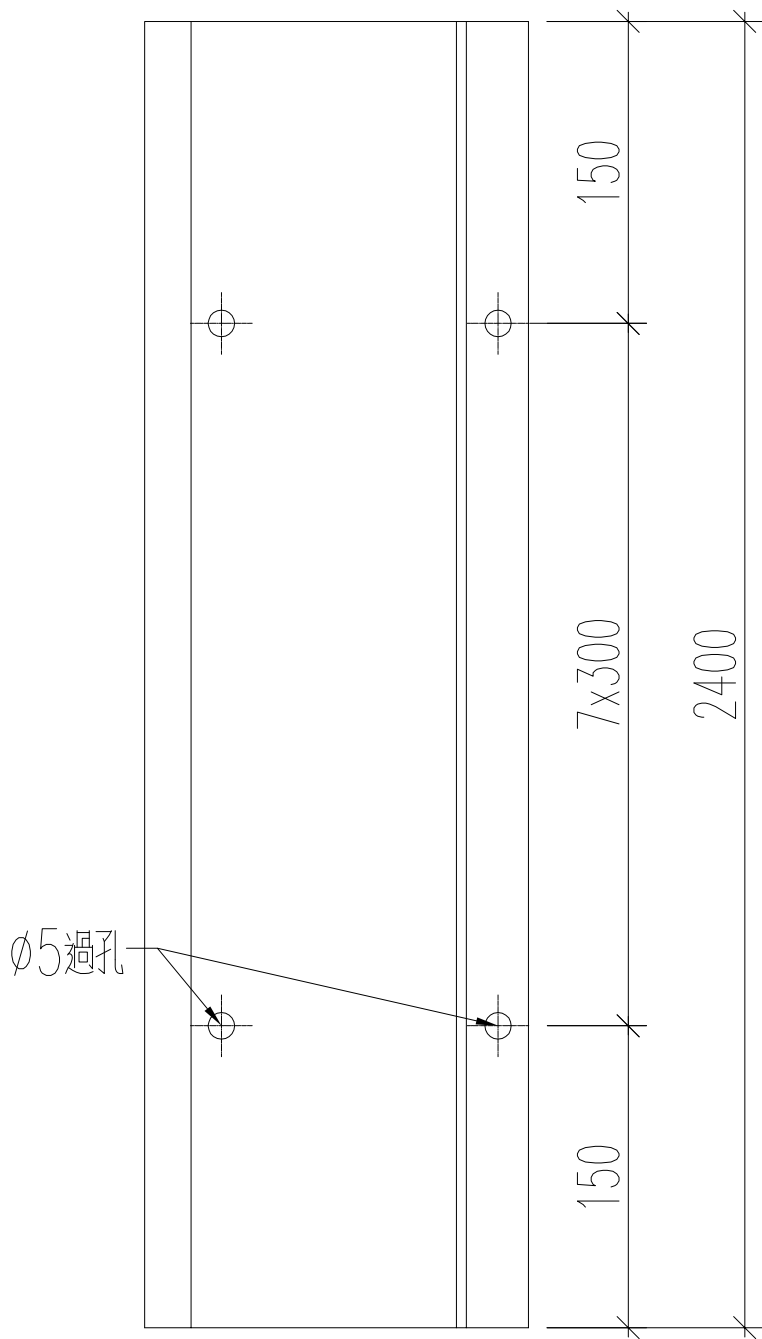

名稱	鋁板加工圖	制圖	黃漢卿	2023.8.15	修改		
材料	1.5mm厚板	復核	王禮秋	2023.8.15	日期		
顏色	鉻化	批准			圖號	J860-V-FS4	

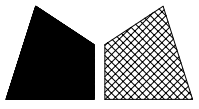

美特鋁質 有限公司  
MIDI Aluminium Fabricator Ltd.

加工數量：2支

工程號 J-860 地盤 馬灣

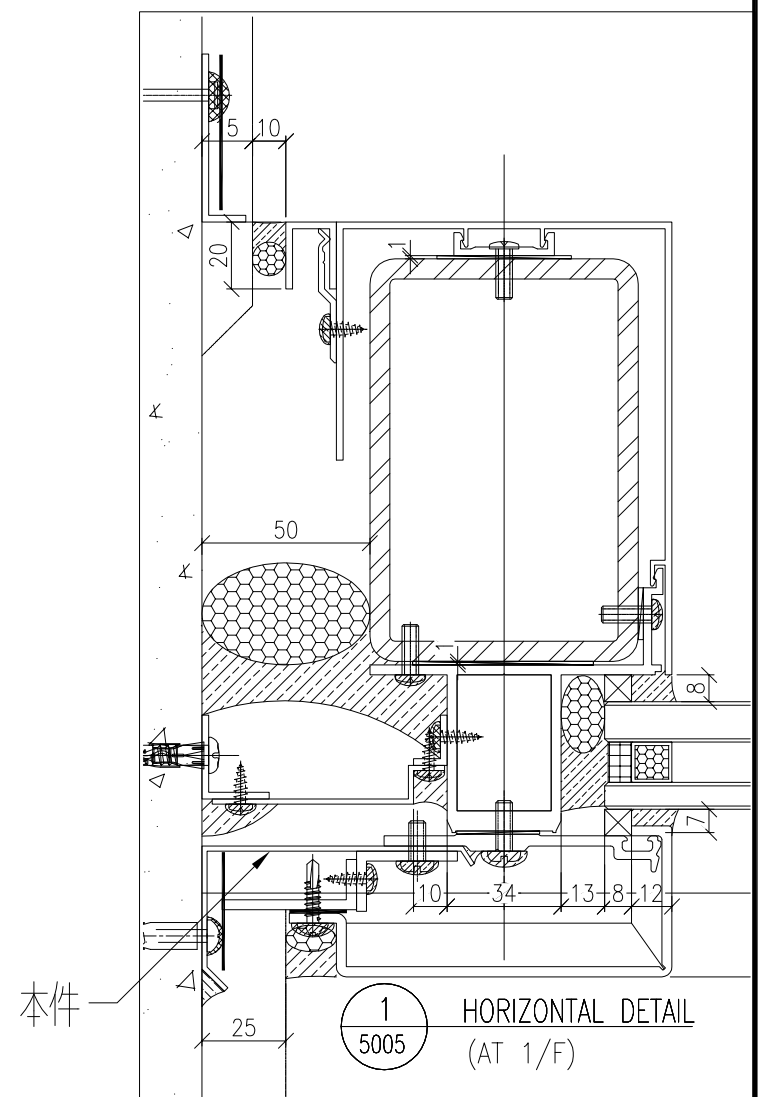
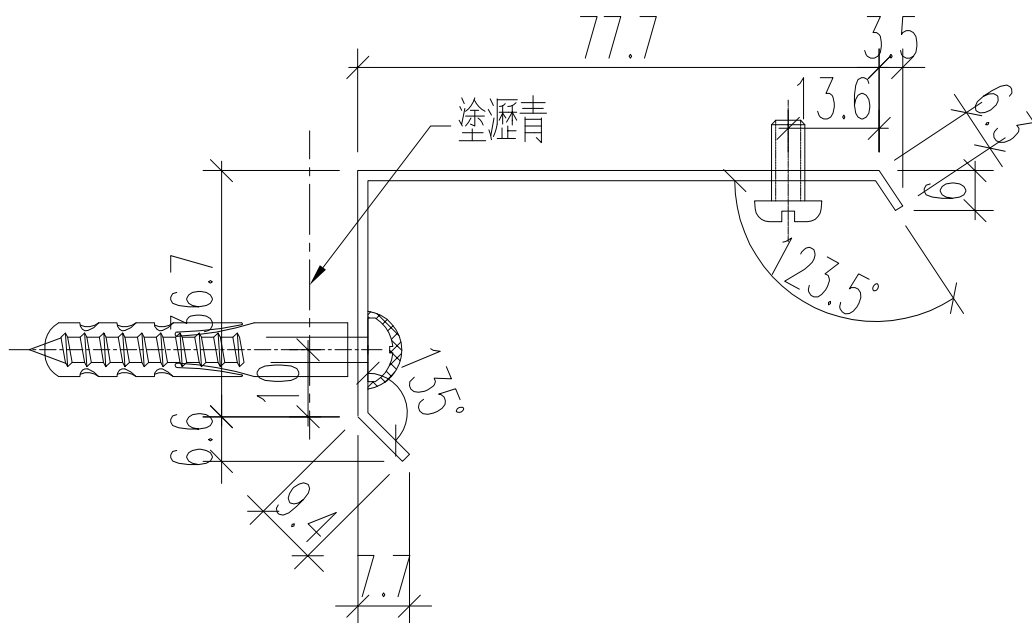
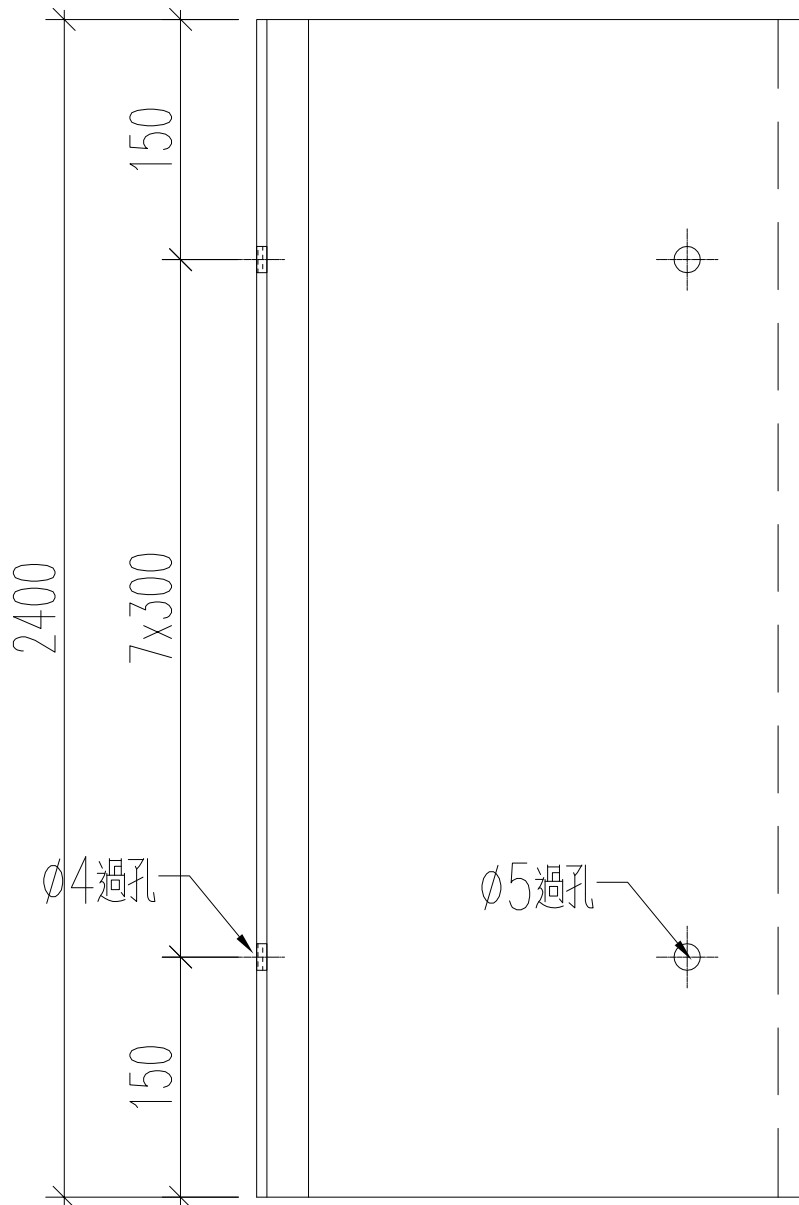

名稱	鋁板加工圖	制圖	黃漢卿	2023.8.15	修改		
材料	1.5mm厚板	復核	王禮秋	2023.8.15	日期		
顏色	鉻化	批准			圖號	J860-V-FS5	

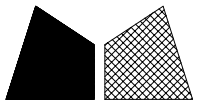

工程號	J-860	地盤	馬灣
-----	-------	----	----

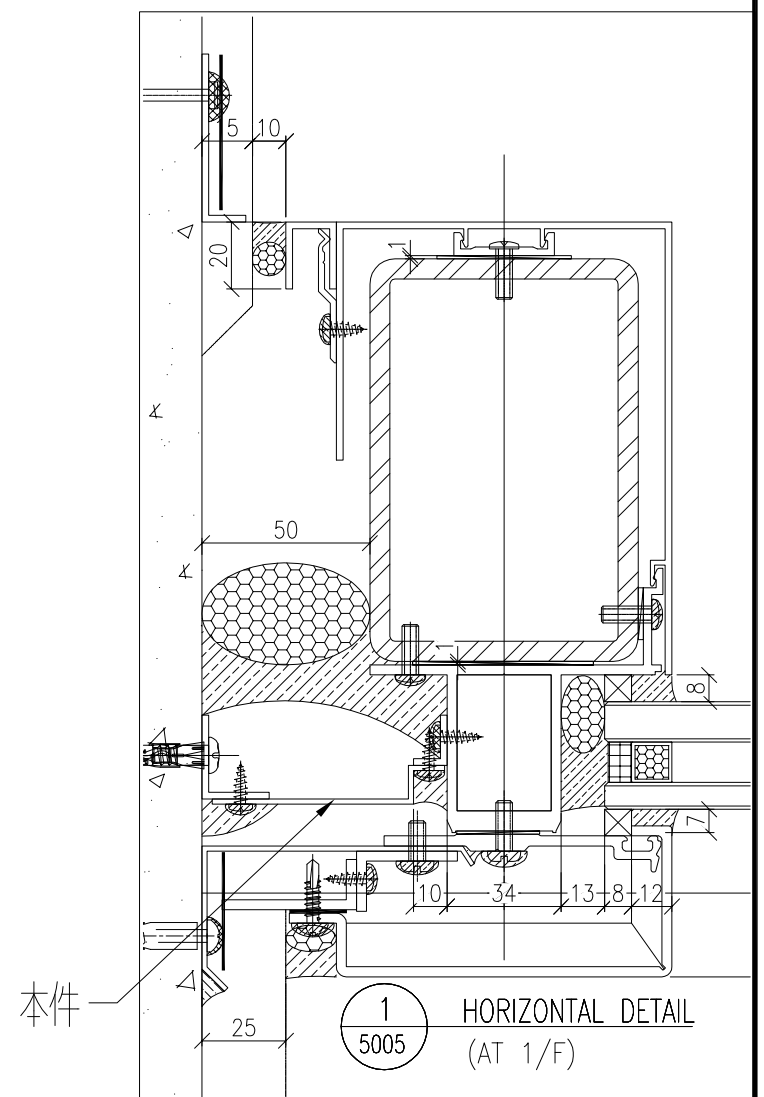
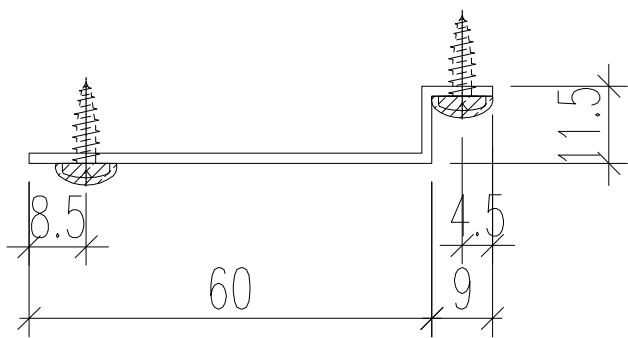
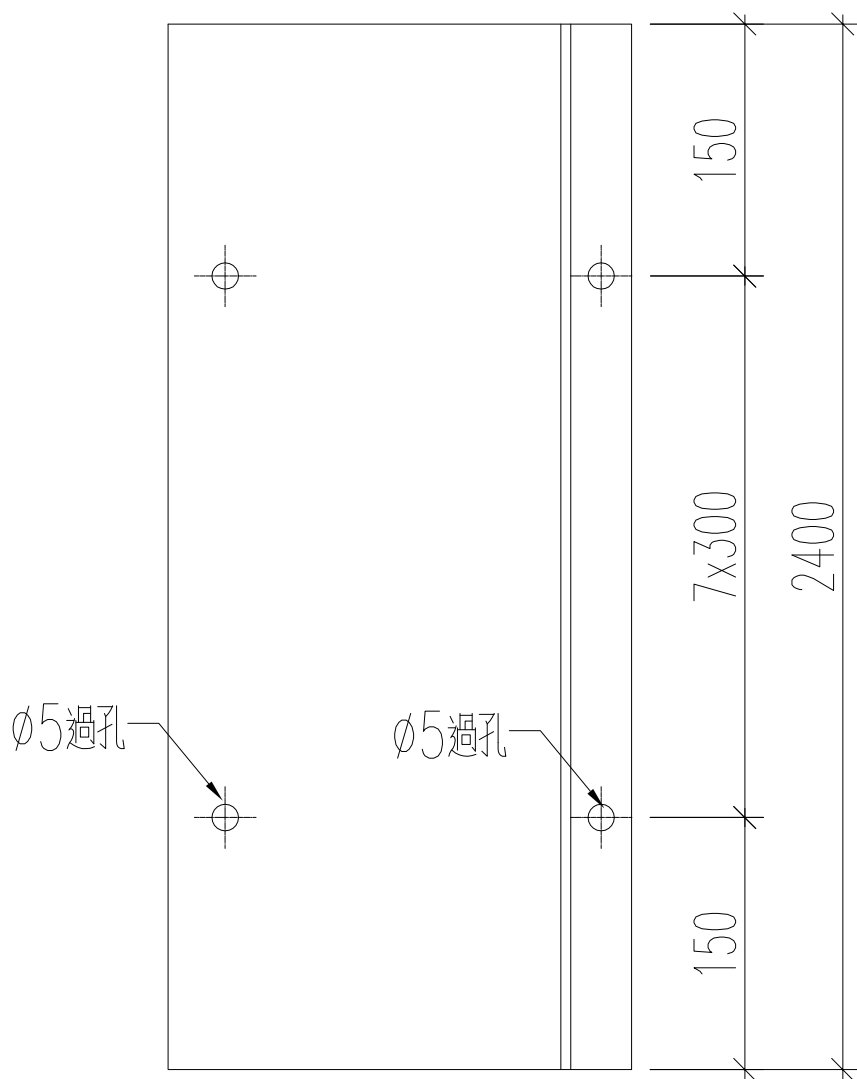

名稱	鋁板加工圖	制圖	黃漢卿	2023.8.15	修改		
材料	1.5mm厚板	復核	王禮秋	2023.8.15	日期		
顏色	鉻化	批准			圖號	J860-V-FS6	

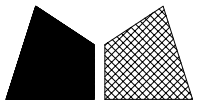

美特鋁質 有限公司  
MIDI Aluminium Fabricator Ltd.

加工數量：1支

工程號 J-860 地盤 馬灣

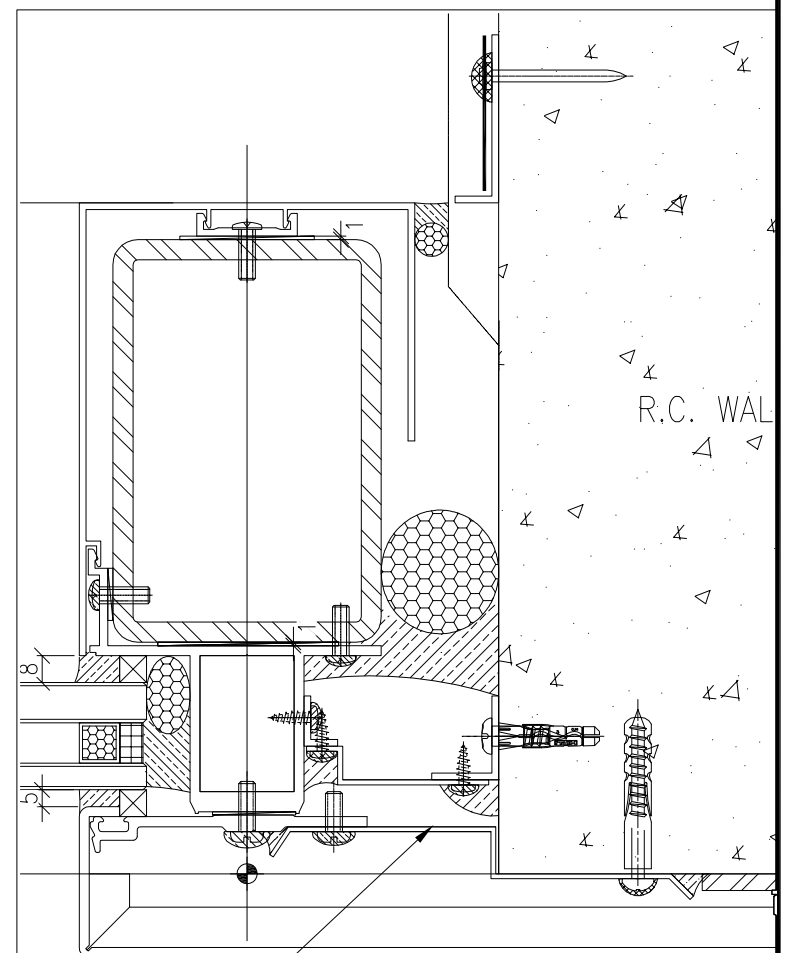
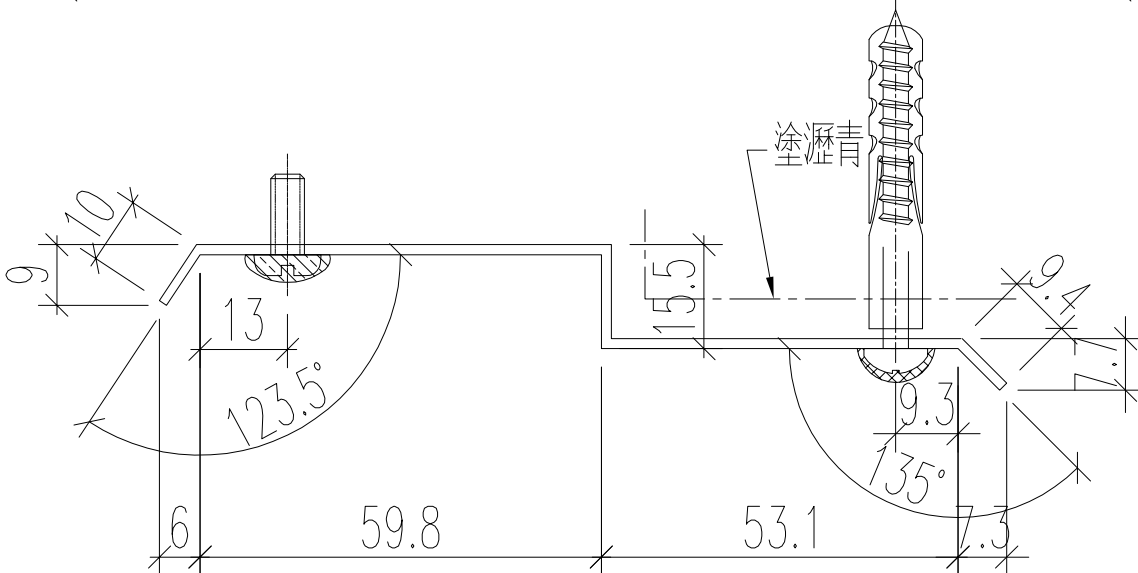
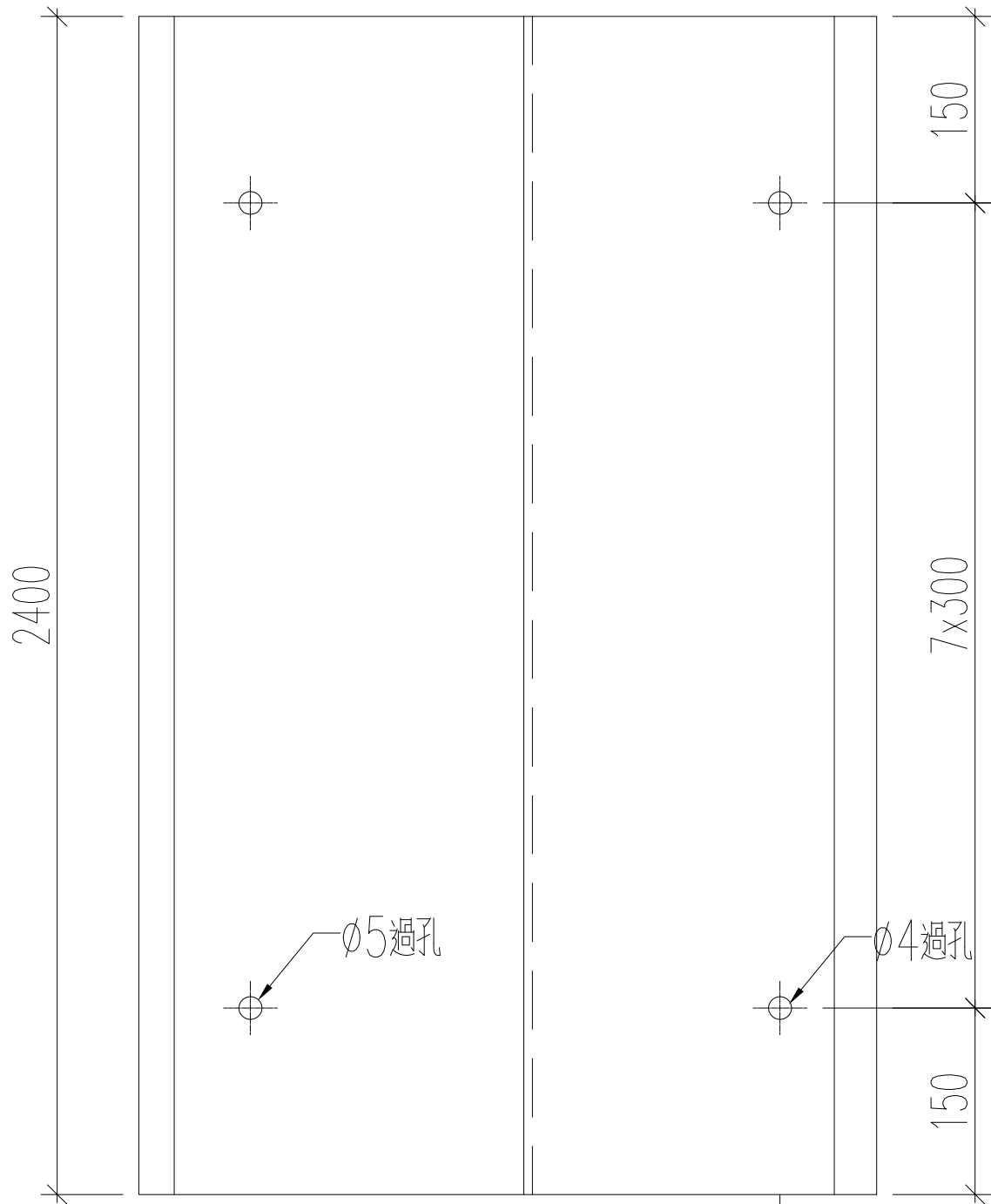

名稱	鋁板加工圖	制圖	黃漢卿	2023.8.15	修改		
材料	1.5mm厚板	復核	王禮秋	2023.8.15	日期		
顏色	鍍化	批准			圖號	J860-V-FS7	



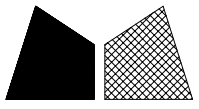

工程號	J-860	地盤	馬灣
-----	-------	----	----

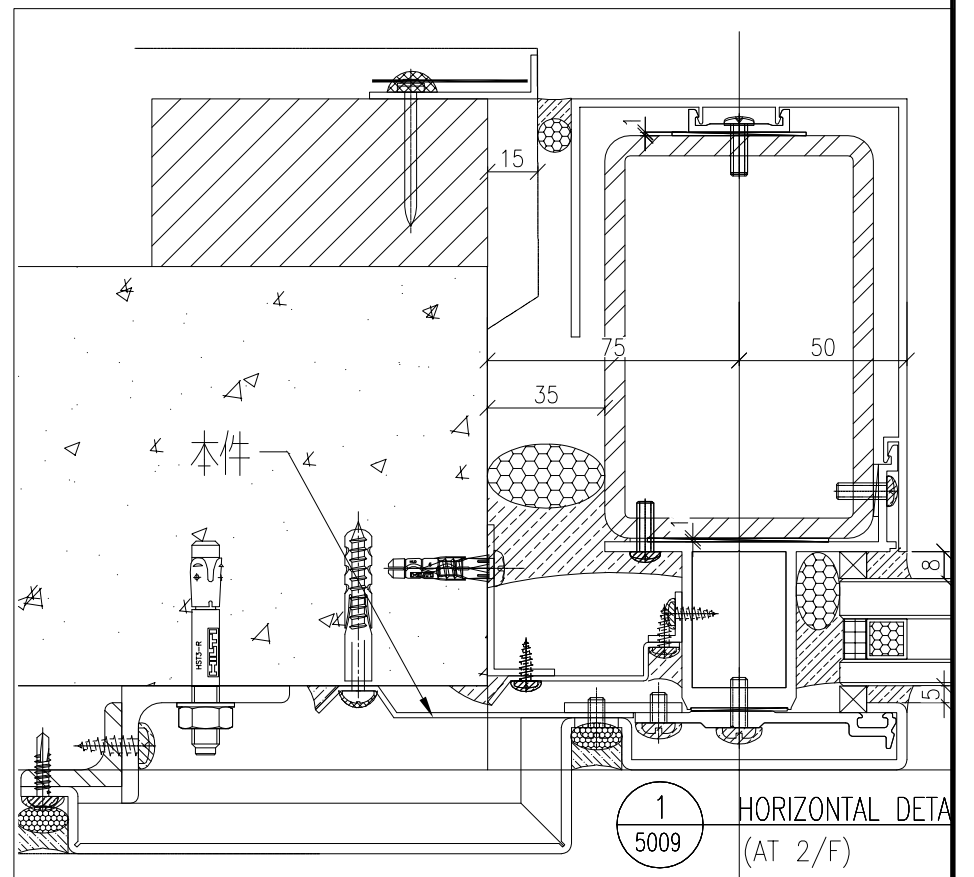
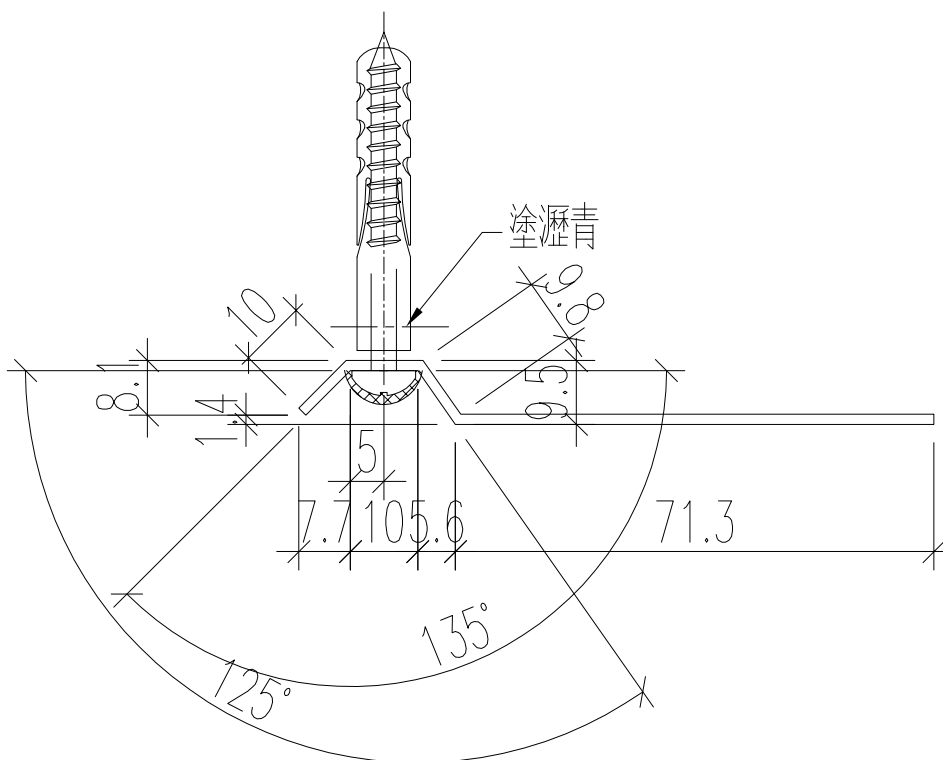
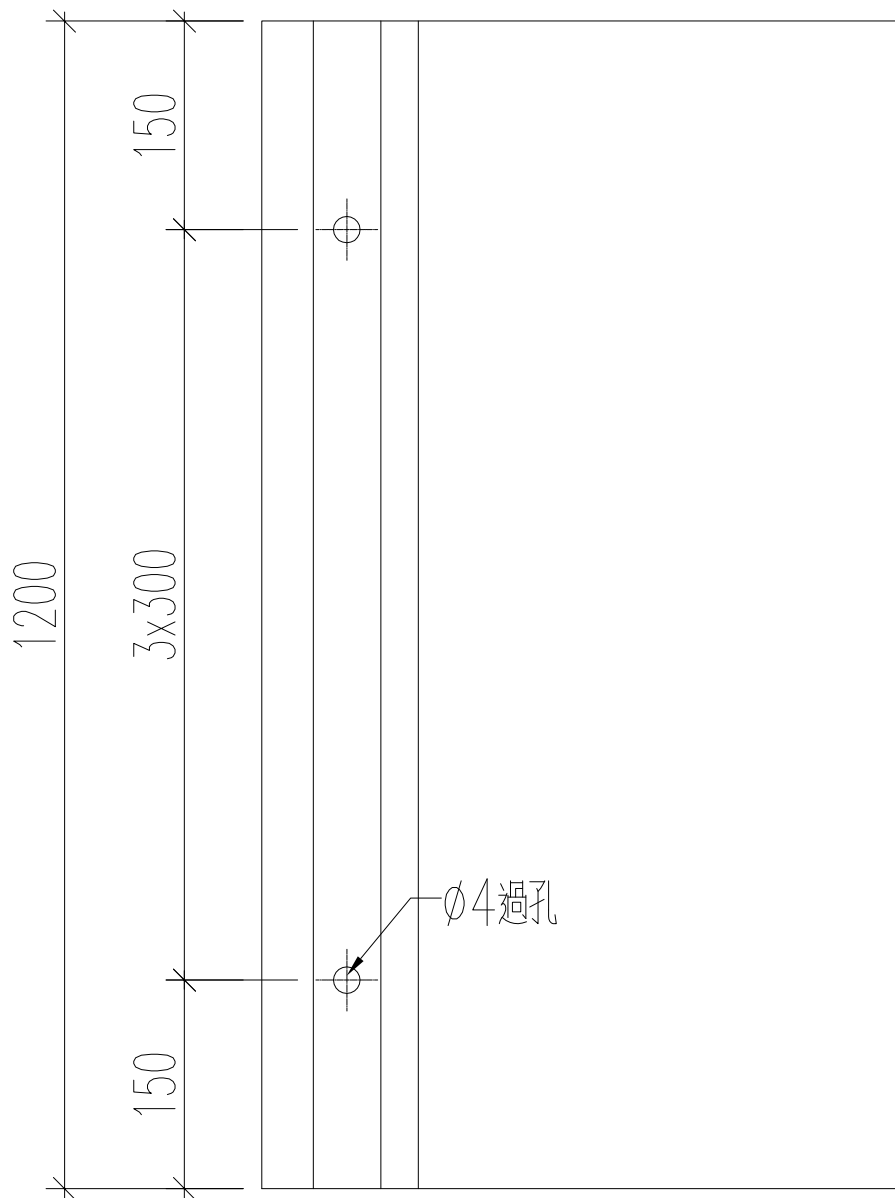

名稱	鋁板加工圖	制圖	黃漢卿	2023.8.15	修改		
材料	1.5mm厚板	復核	王禮秋	2023.8.15	日期		
顏色	鉻化	批准			圖號	J860-V-FS9	

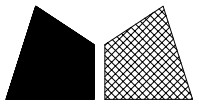

工程號	J-860	地盤	馬灣
-----	-------	----	----

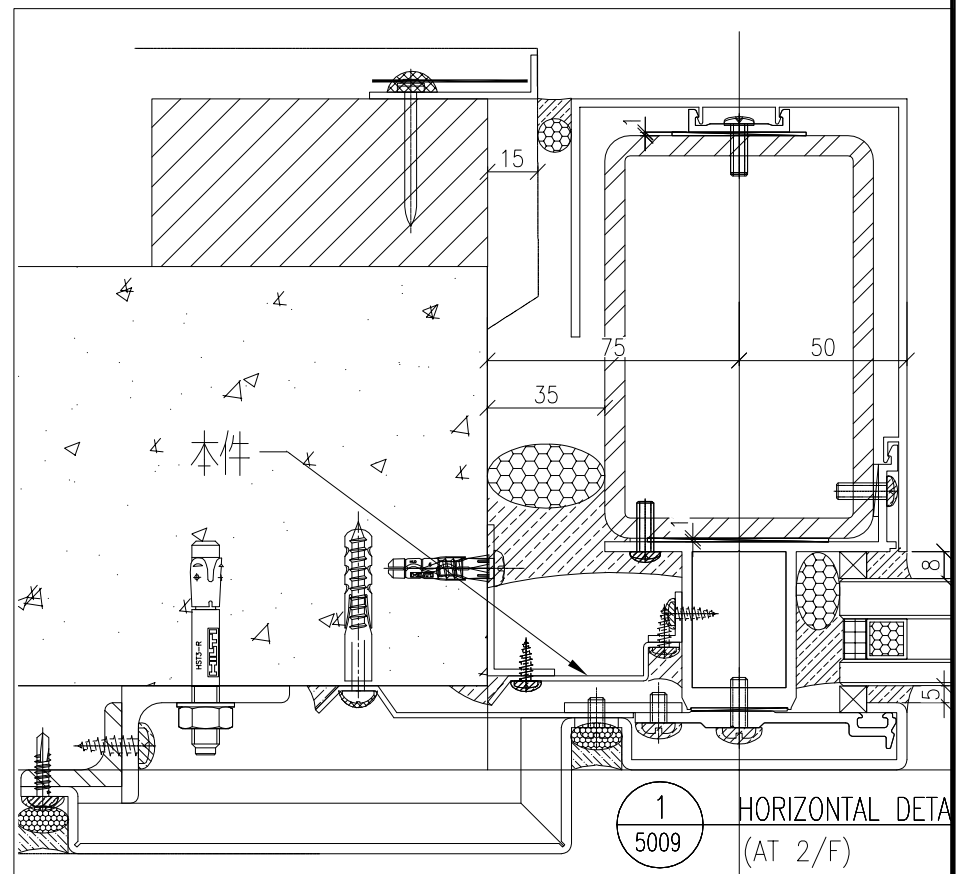
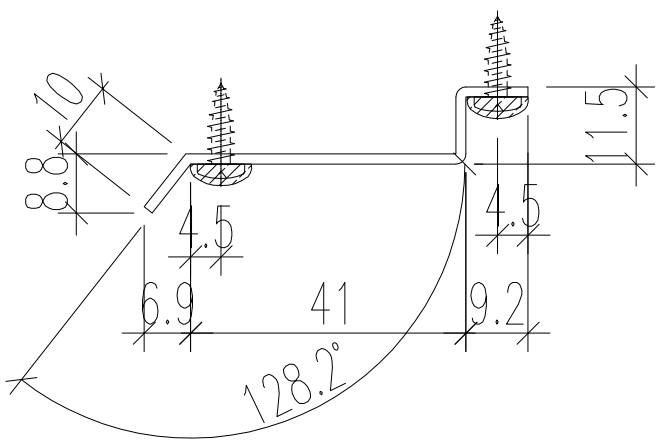
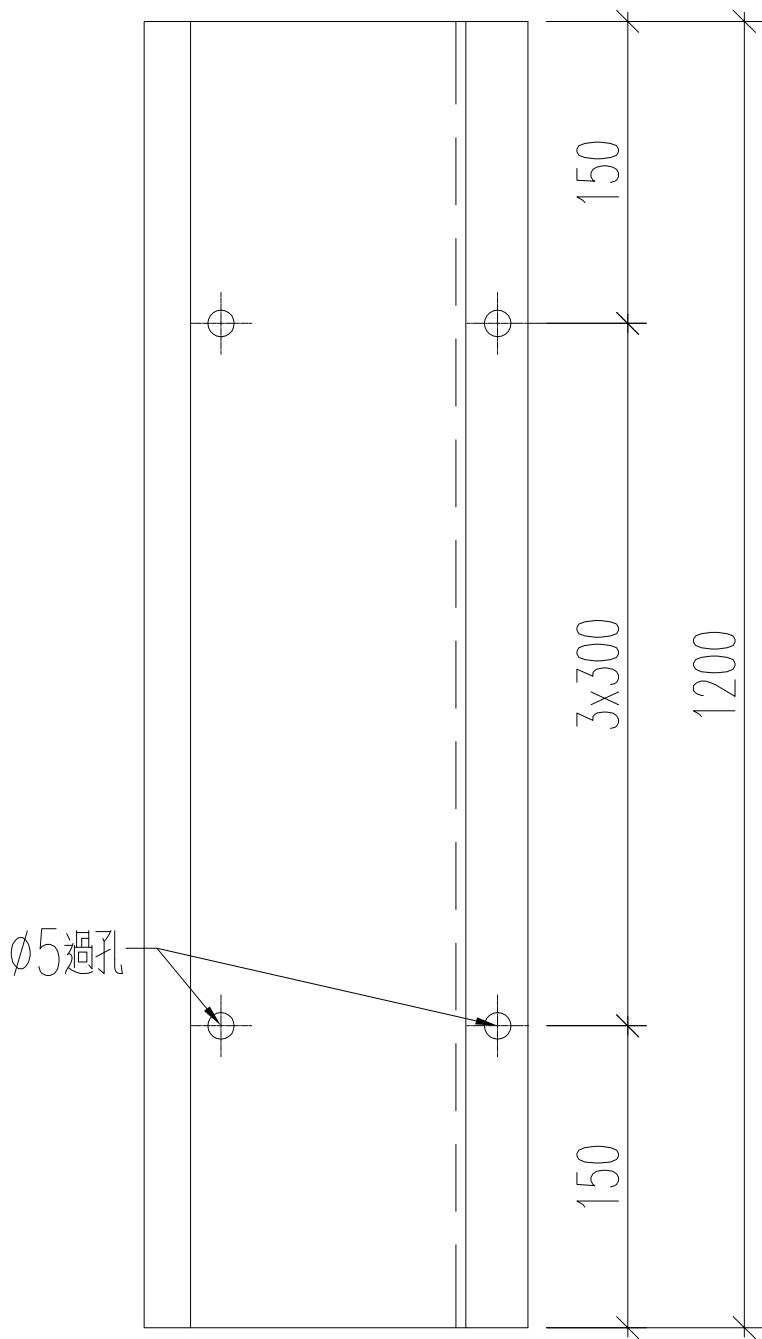

名稱	鋁板加工圖	制圖	黃漢卿	2023.8.15	修改		
材料	1.5mm厚板	復核	王禮秋	2023.8.15	日期		
顏色	鍍化	批准			圖號	J860-V-FS10	

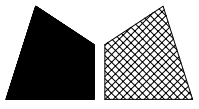

美特鋁質 有限公司  
MIDI Aluminium Fabricator Ltd.

加工數量：2支

工程號	J-860	地盤	馬灣
-----	-------	----	----

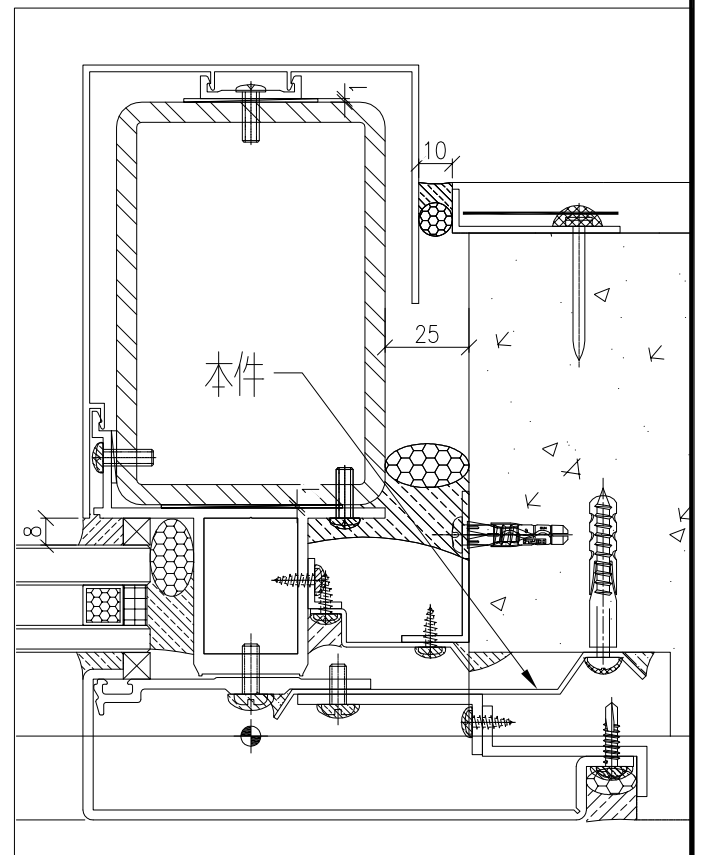
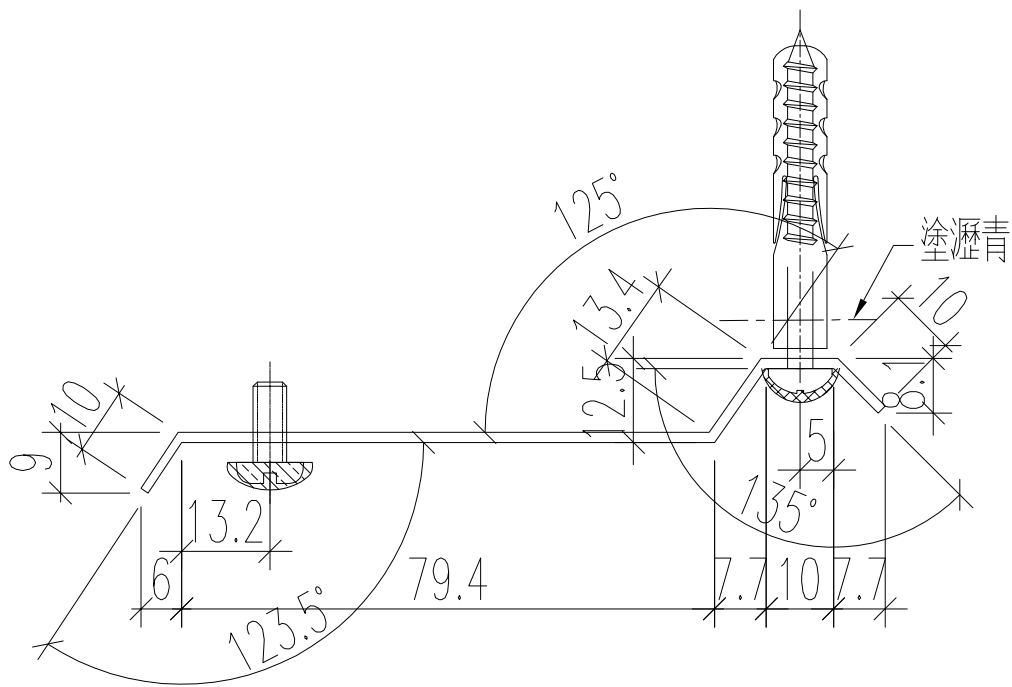
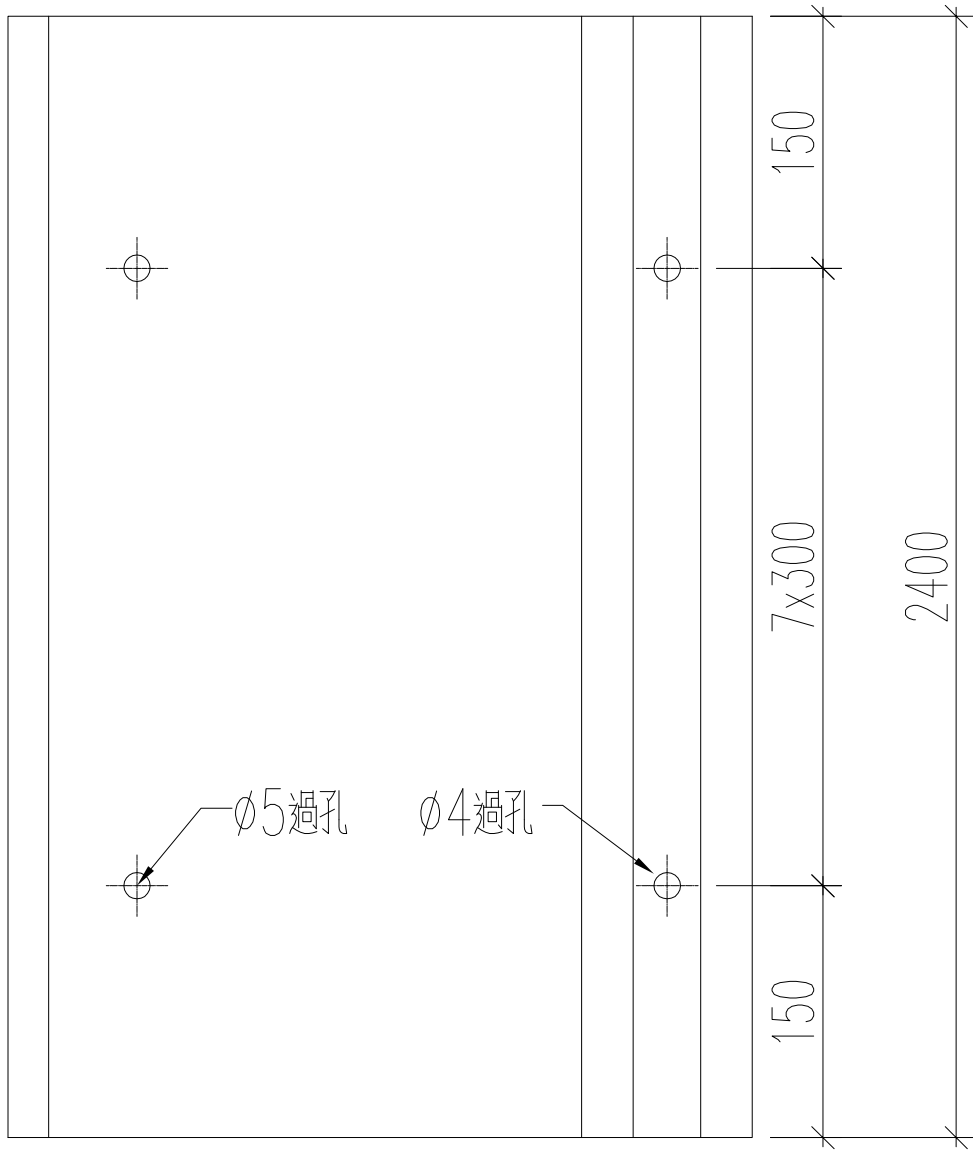

名稱	鋁板加工圖	制圖	黃漢卿	2023.8.15	修改		
材料	1.5mm 鋁板	復核	王禮秋	2023.8.15	日期		
顏色	鍍化	批准			圖號	J860-V-FS11	

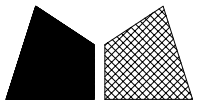

美特鋁質 有限公司  
MIDI Aluminium Fabricator Ltd.

加工數量：2支

工程號	J-860	地盤	馬灣
-----	-------	----	----

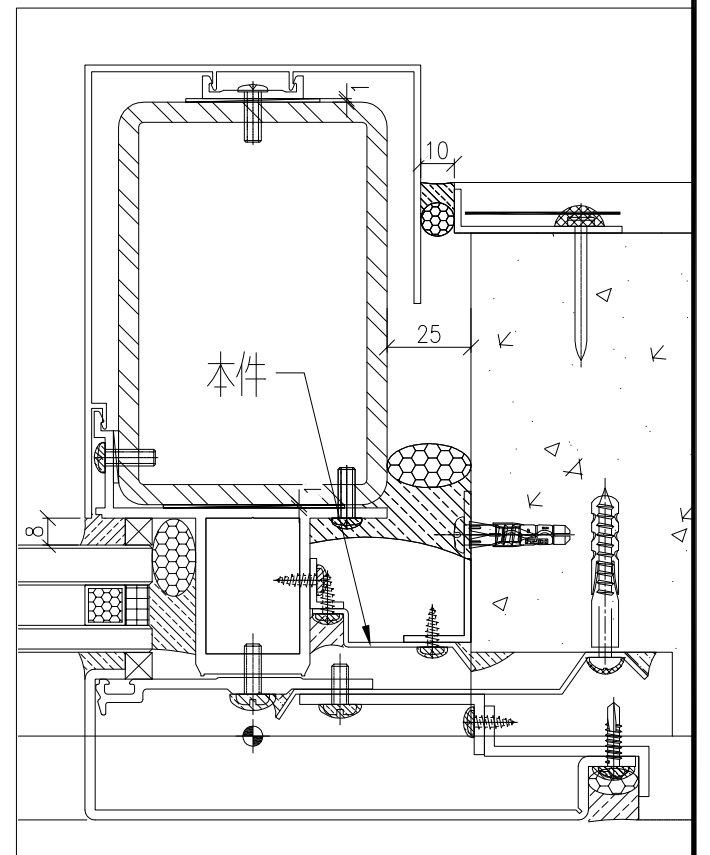
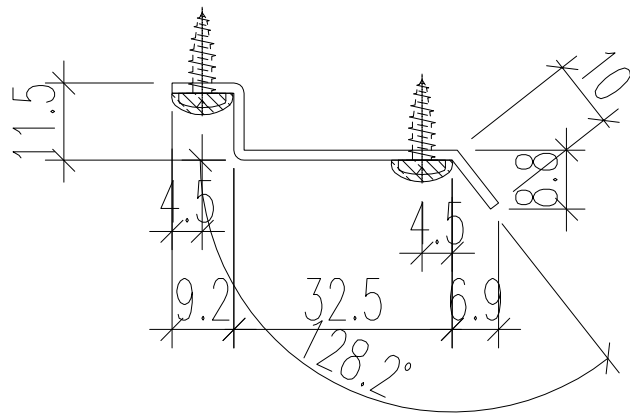
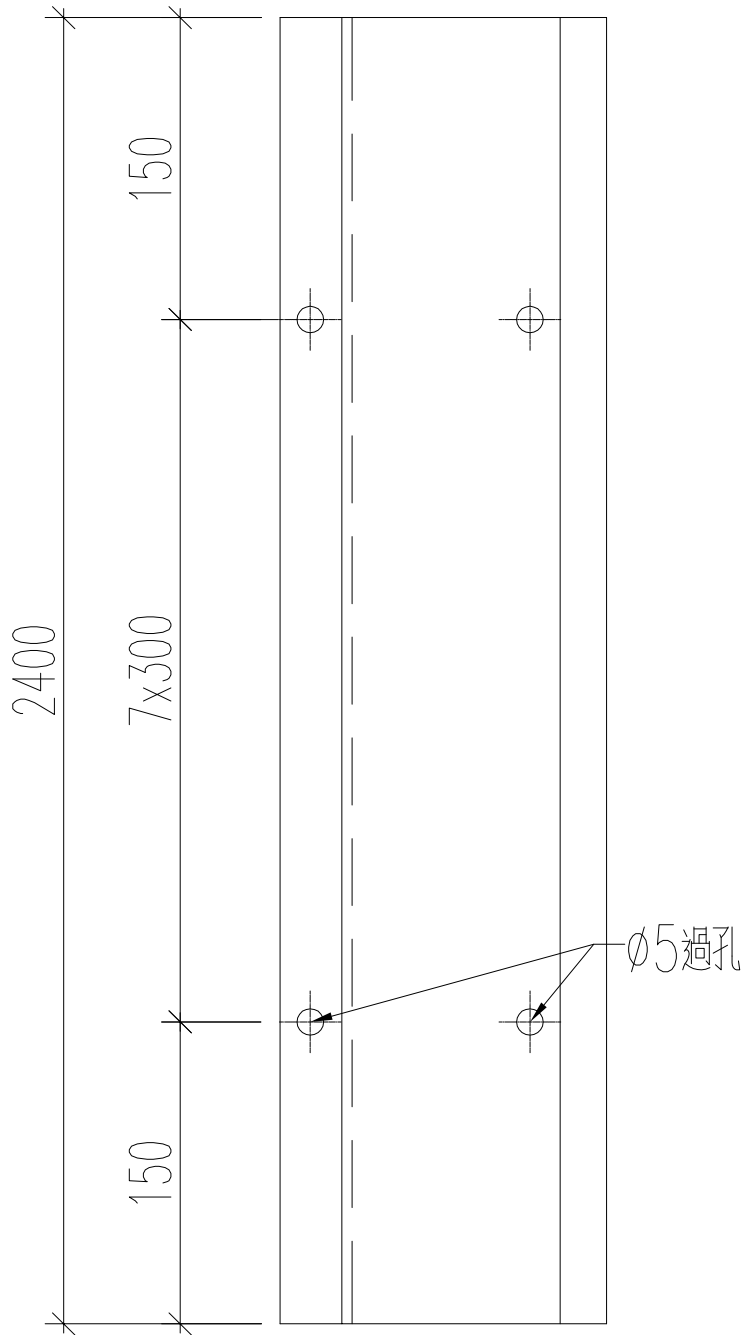

名稱	鋁板加工圖	制圖	黃漢卿	2023.8.15	修改		
材料	1.5mm厚板	復核	王禮秋	2023.8.15	日期		
顏色	鉻化	批准			圖號	J860-V-FS12	

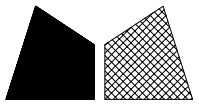

美特鋁質 有限公司  
MIDI Aluminium Fabricator Ltd.

加工數量：2支

工程號	J-860	地盤	馬灣
-----	-------	----	----

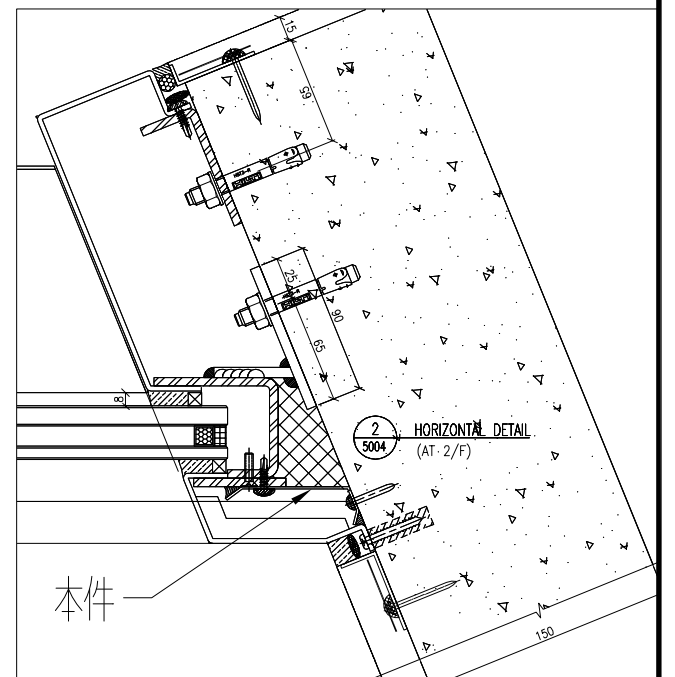
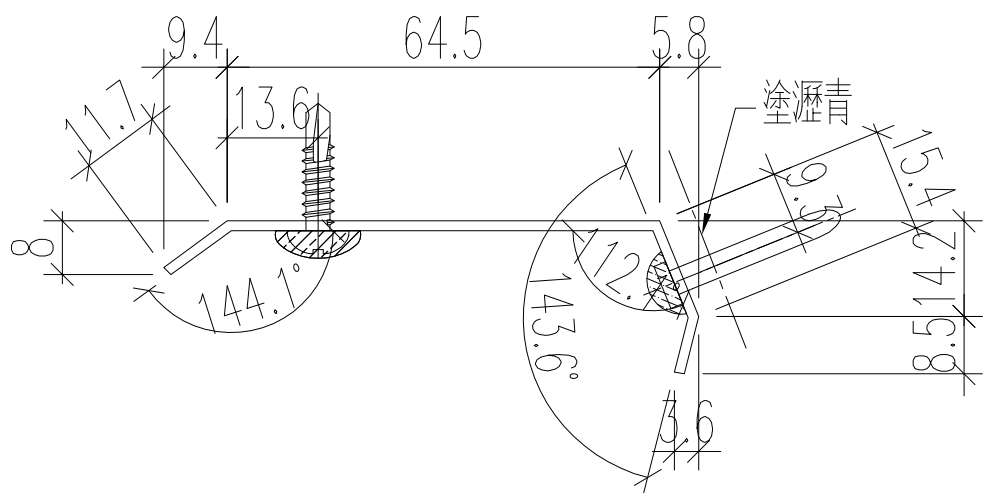
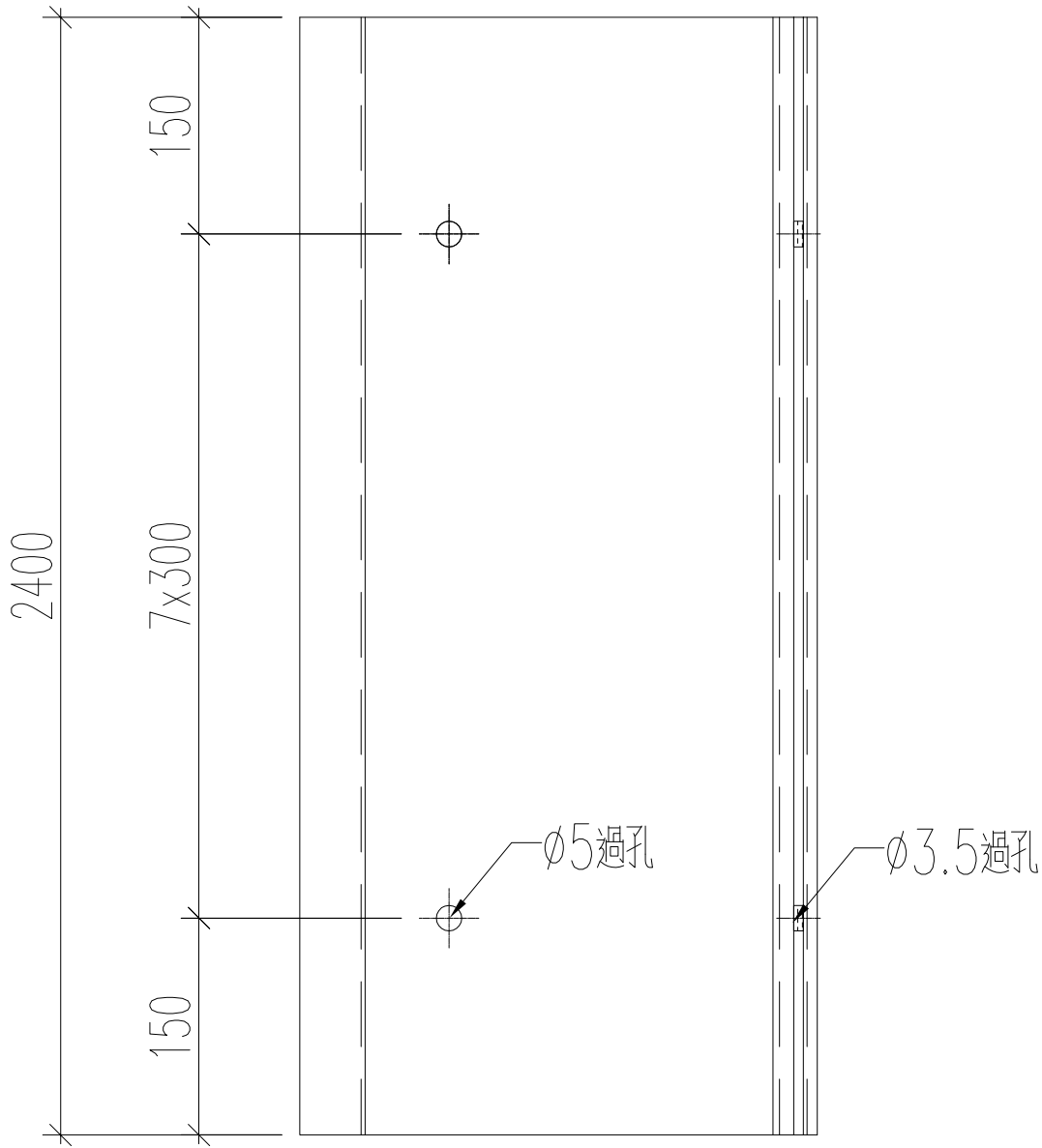

名稱	鋁板加工圖	制圖	黃漢卿	2023.8.15	修改		
材料	1.5mm厚板	復核	王禮秋	2023.8.15	日期		
顏色	鉻化	批准			圖號	J860-V-FS13	

B.O. REF :

- LEGEND**
- 8mm THICK HEAT STRENGTHENED CLEAR GLASS (LOW-E) COATING ON SURFACE NO. 2 XONE175-07 OR APPROVED EQUIVALENT + 12mm AIR GAP + 12mm THICK CLEAR TEMPERED GLASS INNER PANE INSULATED GLAZING UNIT (IGU)
  - AL-04 ALUMINIUM CLADDING
  - AL-06 ALUMINIUM CLADDING

CLIENT :

**SUN HUNG KAI**  
**REAL ESTATE AGENCY LTD.**  
 42/F SUN HUNG KAI CENTRE, WANGCHAI, HONGKONG

ARCHITECT :

**ARCHIPLUS INTERNATIONAL (HK) LIMITED**

MAIN CONTRACTOR :

**Sanfield Building Contractors Ltd.**  
 5th, 11-29 Kennedy Street & 301-309 Sun Hei Rd, Sun Hei, Hong Kong

STRUCTURAL ENGINEER :

**SUN HUNG KAI**  
**ARCHITECTS AND ENGINEERS LTD.**  
 22/F SUN HUNG KAI CENTRE, WANGCHAI, HONGKONG

FAÇADE CONSULTANT:

**SUN HUNG KAI**  
**ARCHITECTS AND ENGINEERS LTD.**  
 22/F SUN HUNG KAI CENTRE, WANGCHAI, HONGKONG

NOTE :

1. ALL DIMENSIONS ARE IN mm.
2. ALL ELEVATIONS ARE VIEWED FROM OUTSIDE.
3. ALL DIMENSIONS TO BE VERIFIED ON SITE BEFORE FABRICATION.

LEGEND :

- X1 DETAIL MARK NO.
- X001 REFER SHEET NO.
- 1. F.F.L.--FINISHED FLOOR LEVEL
- 2. S.F.L.--STRUCTURAL FLOOR LEVEL
- 3. --REVERSED DETAIL

NO.	DATE	REVISION
C	09/07/2023	GENERAL REVISED
B	15/03/2023	GENERAL REVISED
A	28/11/2022	GENERAL REVISED

JOB NO. : J-860

PROJECT :

PROPOSED DEVELOPMENT  
 AT MA WAN PARK PHASE II, MA WAN  
 (NOW KNOWN AS MA WAN LOT NO.684)  
 NEW BUILDING

TITLE :

PARTIAL ELEVATION  
 FOR GLASS WALL

DATE : 15-10-22 SCALE : 1:100(A3)

DRAWN BY : Asing CHECKED BY :

**美特铝业有限公司**  
**MIDI ALUMINIUM FABRICATOR LTD.**  
 Units 6-8, Sunray Industrial Centre, 1/F  
 610 Cho Kwong Road, Kowloon  
 Tel:23489211-4 Fax:(852)27277866  
 DWG NO. : J860-GW-2001 REV. : C

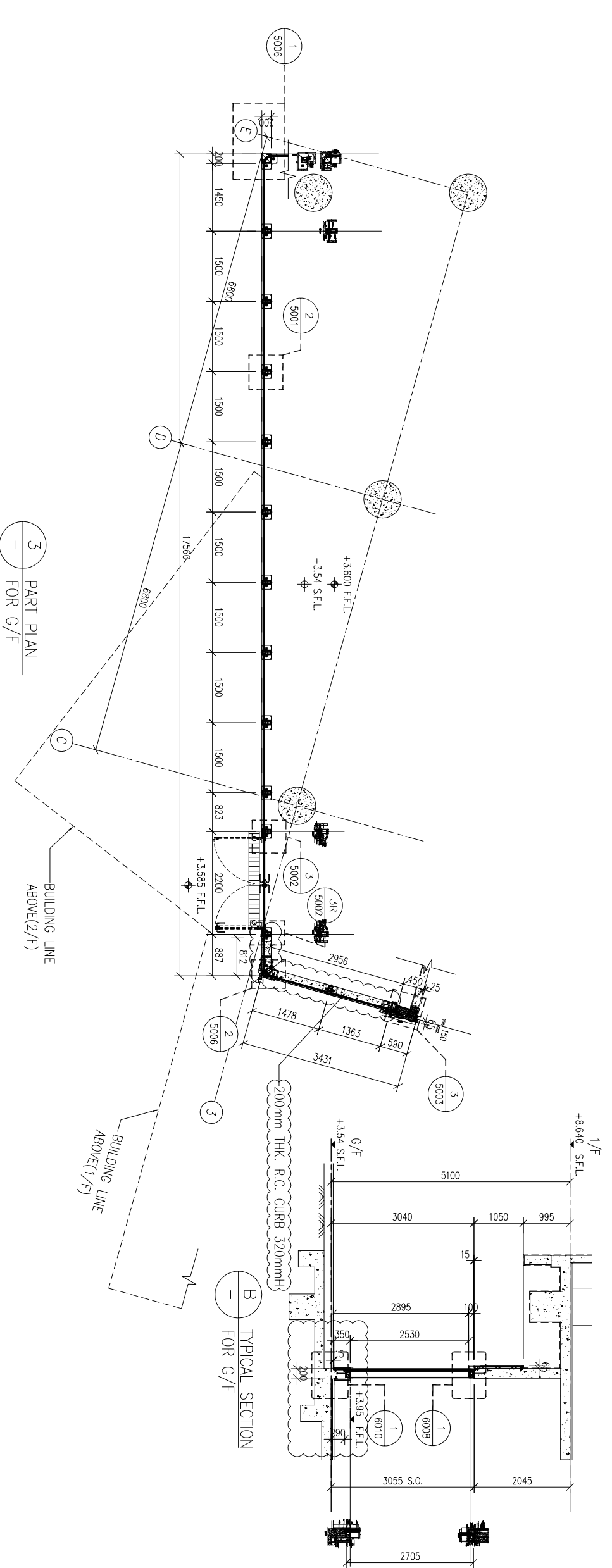
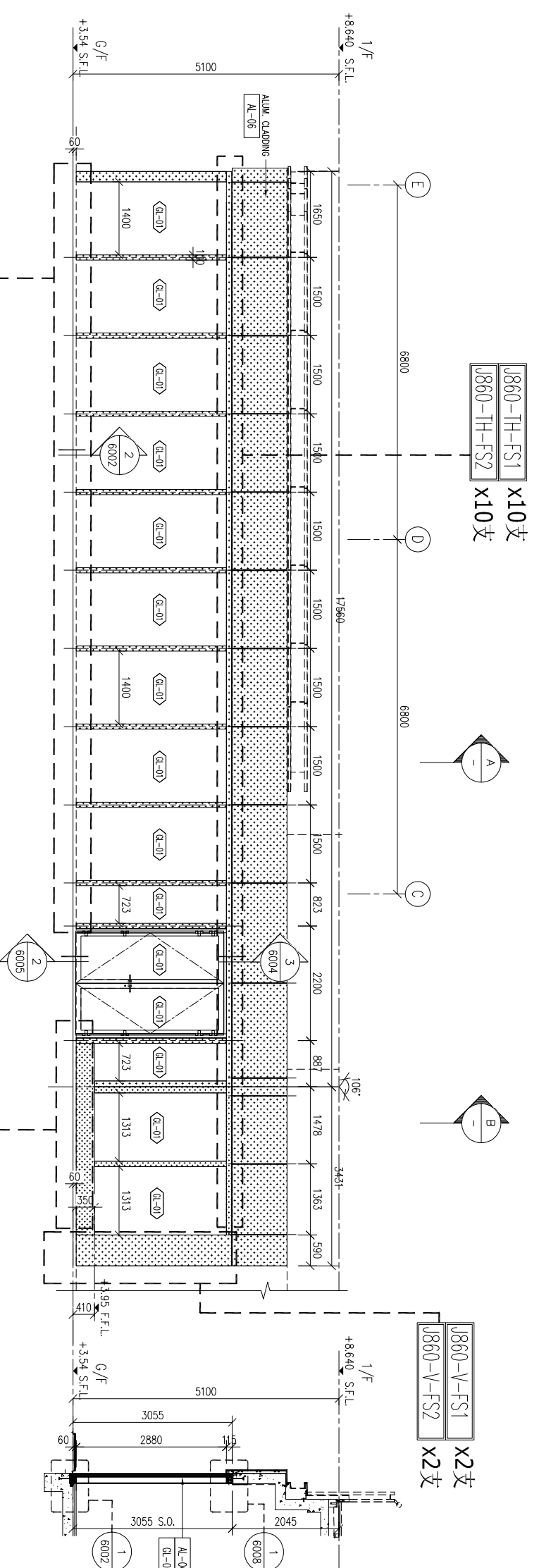

**美特铝业有限公司**  
**MIDI ALUMINIUM FABRICATOR LTD.**  
 Units 6-8, Sunray Industrial Centre, 1/F  
 610 Cho Kwong Road, Kowloon  
 Tel:23489211-4 Fax:(852)27277866  
 DWG NO. : J860-GW-2001 REV. : C

B.O. REF :

LEGEND

Brm THICK HEAT STRENGTHENED CLEAR GLASS (LOW-E) COATING ON SURFACE NO. 2 XONE10175-07 OR APPROVED EQUIVALENT + 12mm AIR GAP + 12mm THICK CLEAR TEMPERED GLASS INNER PANE INSULATED GLAZING UNIT (IGU)

AL-04 ALUMINIUM CLADDING

AL-06 ALUMINIUM CLADDING

CLIENT :

SUN HUNG KAI REAL ESTATE AGENCY LTD.

42/F SUN HUNG KAI CENTRE, WANCHAI, HONGKONG

ARCHITECT :

ARCHIPLUS INTERNATIONAL (HK) LIMITED

MAIN CONTRACTOR :

Sanfield Building Contractors Ltd.

5/F, 11-29 Kwun Shui Street, 888-889 Sun Kee Bldg, Sun Kee Bldg, Hong Kong

STRUCTURAL ENGINEER :

SUN HUNG KAI ARCHITECTS AND ENGINEERS LTD.

22/F SUN HUNG KAI CENTRE, WANCHAI, HONGKONG

FAÇADE CONSULTANT :

NOTE :

- 1. ALL DIMENSIONS ARE IN mm.
2. ALL ELEVATIONS ARE VIEWED FROM OUTSIDE.
3. ALL DIMENSIONS TO BE VERIFIED ON SITE BEFORE FABRICATION.

LEGEND :

- X1 DETAIL MARK NO.
X001 REFER SHEET NO.
1. F.F.L.--FINISHED FLOOR LEVEL
2. S.F.L.--STRUCTURAL FLOOR LEVEL
3. /R --REVERSED DETAIL

Table with 3 columns: No., Date, Revised. Rows for general and structural revisions.

JOB NO. : J-860

PROJECT : PROPOSED DEVELOPMENT AT MA WAN PARK PHASE II, MA WAN (NOW KNOWN AS MA WAN LOT NO.684) NEW BUILDING

TITLE : PARTIAL ELEVATION FOR GLASS WALL

DATE : 15-10-22 SCALE : 1:100(A3)
DRAWN BY : Asing CHECKED BY :

Company logos and contact information for MIDAI Aluminium Fabricator Ltd. and Sun Hung Kai Architects and Engineers Ltd.

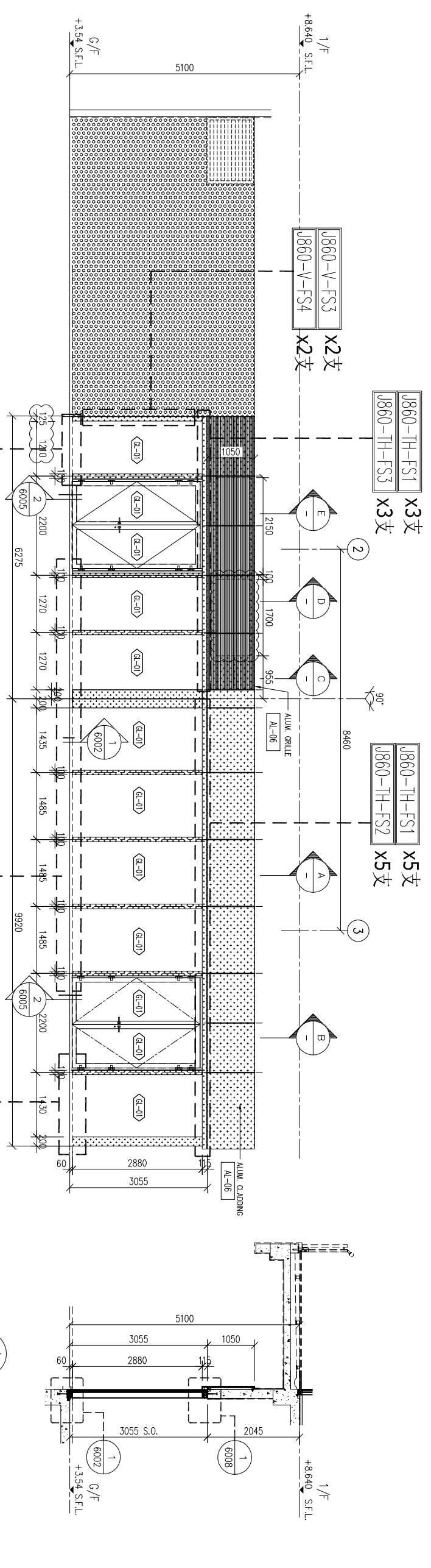

1 PARTIAL ELEVATION FOR G/F

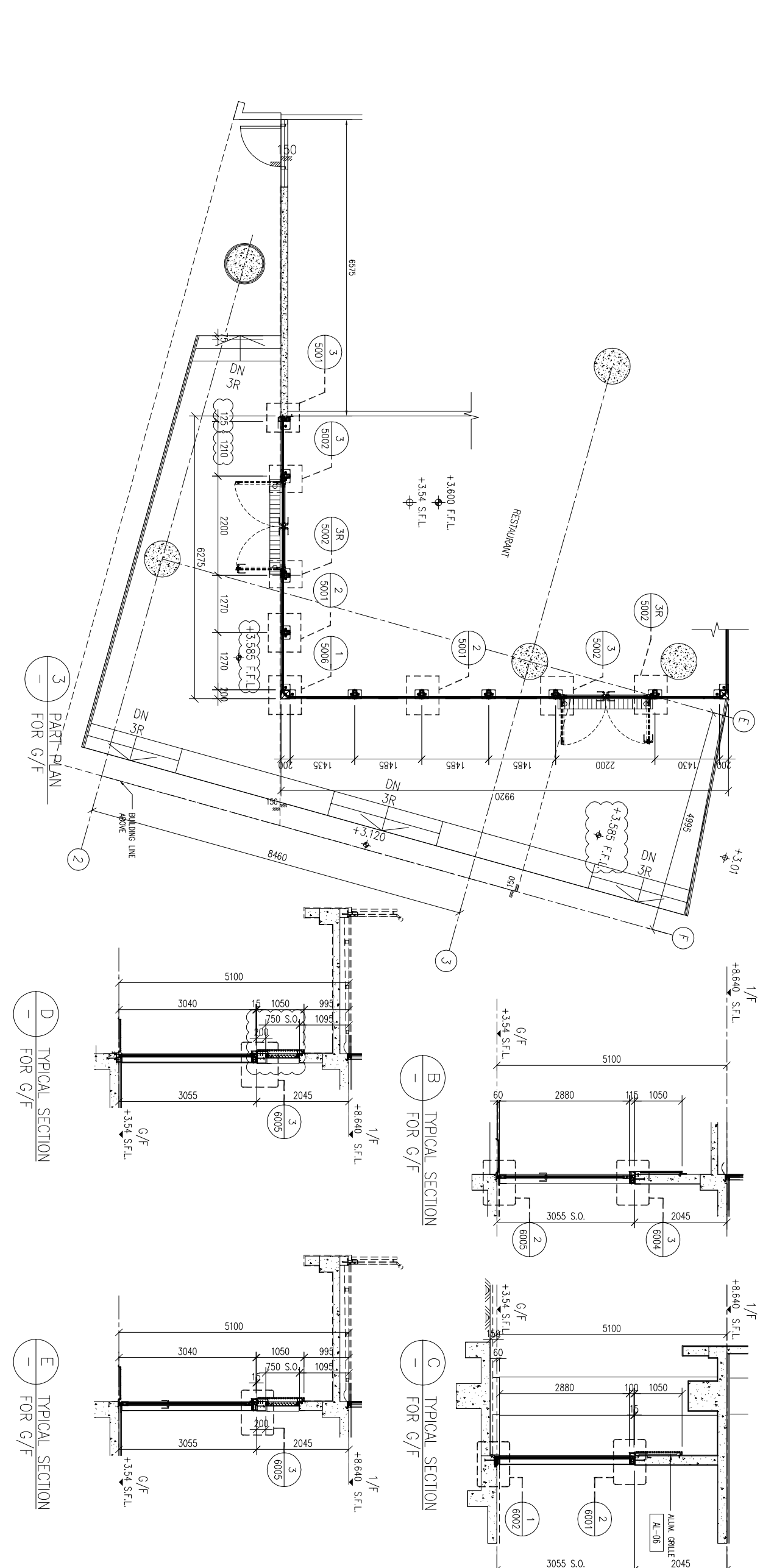

3 PART PLAN FOR G/F

D TYPICAL SECTION FOR G/F

E TYPICAL SECTION FOR G/F

B TYPICAL SECTION FOR G/F

C TYPICAL SECTION FOR G/F

A TYPICAL SECTION FOR G/F

B.O. REF :

- LEGEND**
- ☐-01 Brm THICK HEAT STRENGTHENED CLEAR GLASS (LOW-E) COATING ON SURFACE NO. 2 XENON175-D7 OR APPROVED EQUIVALENT + 12mm AIR GAP + 12mm THICK CLEAR TEMPERED GLASS INNER PANE INSULATED GLAZING UNIT (IGU)
  - ☐-04 ALUMINIUM CLADDING
  - ☐-05 ALUMINIUM CLADDING

CLIENT :

**SUN HUNG KAI**  
**REAL ESTATE AGENCY LTD.**  
 42/F SUN HUNG KAI CENTRE, WANCHAI, HONGKONG

ARCHITECT :

**ARCHI+**  
 ARCHIPLUS INTERNATIONAL (HK) LIMITED

MAIN CONTRACTOR :

**Sanfield Building Contractors Ltd.**  
 5/F, 11-29 Kwun Shui Street, 188-189 Sun Hei Plaza, Sun Hei, Hong Kong

STRUCTURAL ENGINEER :

**SUN HUNG KAI**  
**ARCHITECTS AND ENGINEERS LTD.**  
 22/F SUN HUNG KAI CENTRE, WANCHAI, HONGKONG

FAÇADE CONSULTANT:

**SUN HUNG KAI**  
**ARCHITECTS AND ENGINEERS LTD.**  
 22/F SUN HUNG KAI CENTRE, WANCHAI, HONGKONG

NOTE:

1. ALL DIMENSIONS ARE IN mm.
  2. ALL ELEVATIONS ARE VIEWED FROM OUTSIDE.
  3. ALL DIMENSIONS TO BE VERIFIED ON SITE BEFORE FABRICATION.
- LEGEND:**
- ☉1 DETAIL MARK NO.
  - ☉001 REFER SHEET NO.
  - 1. F.F.L.--FINISHED FLOOR LEVEL
  - 2. S.F.L.--STRUCTURAL FLOOR LEVEL
  - 3. ☉R--REVERSED DETAIL

NO.	DATE	REVISION
C	08/07/2023	GENERAL REVISED
B	15/03/2023	GENERAL REVISED
A	28/11/2022	GENERAL REVISED

JOB NO. : J-860

PROJECT : PROPOSED DEVELOPMENT AT MA WAN PARK PHASE II, MA WAN (NOW KNOWN AS MA WAN LOT NO.684) NEW BUILDING

TITLE : PARTIAL ELEVATION FOR GLASS WALL

DATE : 15-10-22 SCALE : 1:100(A3)

DRAWN BY : Asing CHECKED BY :

DWG NO. : J860-GW-2003 REV. : C

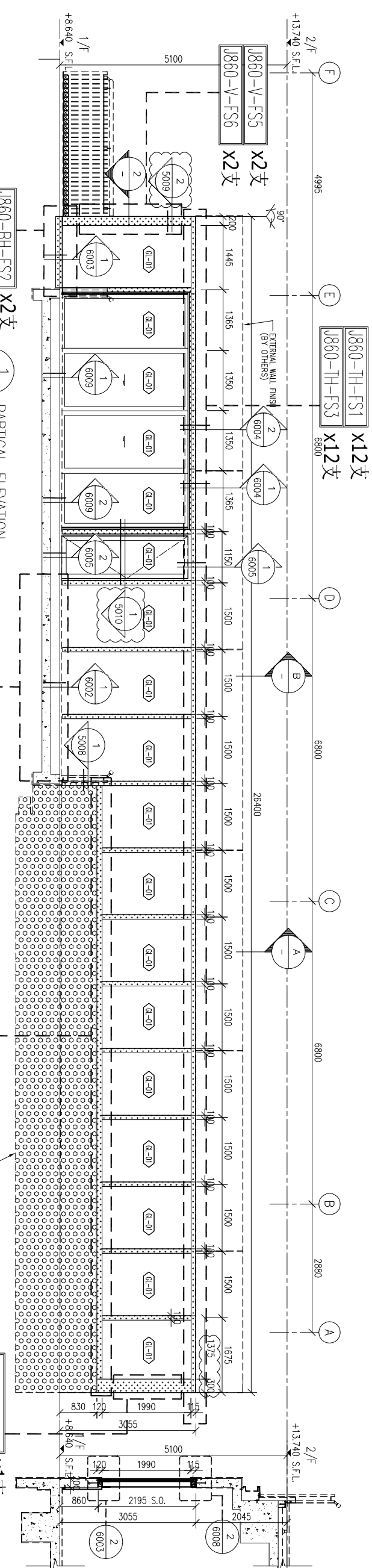

1 PARTIAL ELEVATION FOR 1/F

2 PARTIAL ELEVATION FOR 1/F

3 PARTIAL ELEVATION FOR 1/F

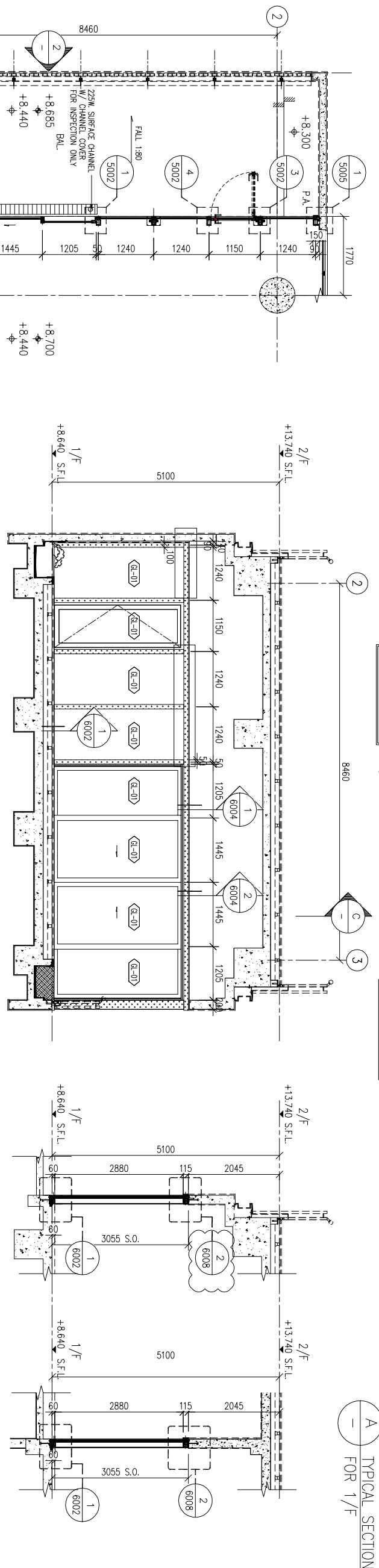

2 PARTIAL ELEVATION FOR 1/F

B TYPICAL SECTION FOR 1/F

C TYPICAL SECTION FOR 1/F

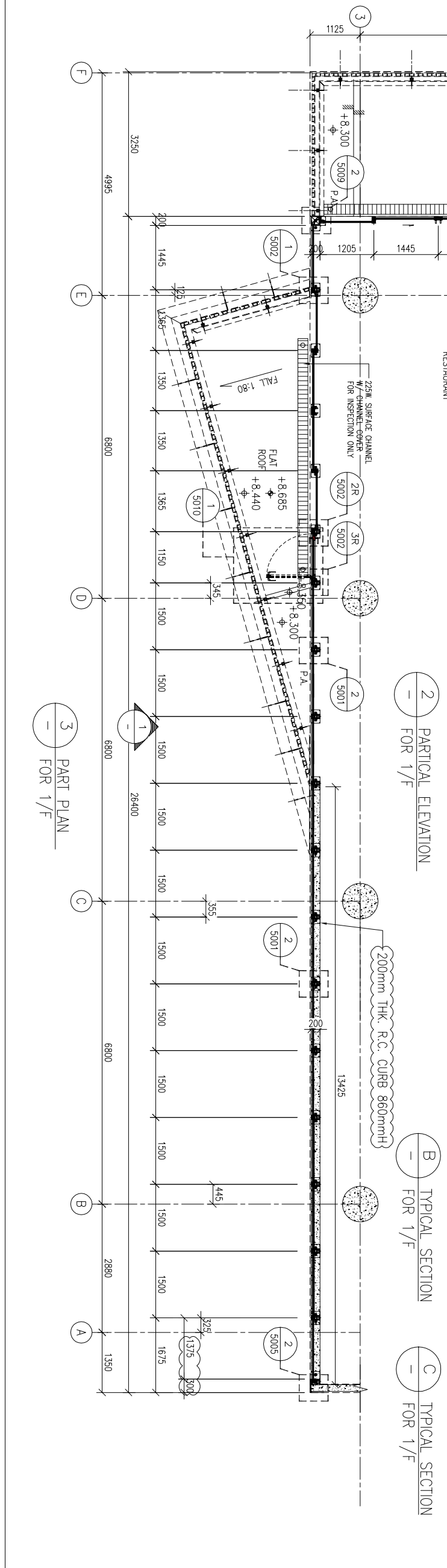

3 PART PLAN FOR 1/F

PROJECT : PROPOSED DEVELOPMENT AT MA WAN PARK PHASE II, MA WAN (NOW KNOWN AS MA WAN LOT NO.684) NEW BUILDING

TITLE : PARTIAL ELEVATION FOR GLASS WALL

DATE : 15-10-22 SCALE : 1:100(A3)

DRAWN BY : Asing CHECKED BY :

DWG NO. : J860-GW-2003 REV. : C

**美特經貿有限公司**  
**MIDI** ALUMINIUM FABRICATOR LTD.  
 Units 6-8, Sunray Industrial Centre, 1/F  
 610 Cho Kwong Road, Kowloon  
 Tel: 23489211-4 Fax: (852) 27277866



B.O. REF :

- LEGEND**
- 6mm THICK HEAT STRENGTHENED CLEAR GLASS (LOW-E) COATING ON SURFACE NO. 2 XGN0175-07 OR APPROVED EQUIVALENT + 12mm AIR GAP + 12mm THICK FROSTED TEMPERED GLASS INNER PANE INSULATED GLAZING UNIT (IGU)
  - AL-06 ALUMINIUM CLADDING

CLIENT :

**SUN HUNG KAI**  
**REAL ESTATE AGENCY LTD.**  
 42/F SUN HUNG KAI CENTRE, WANGCHAI, HONGKONG

ARCHITECT :

**ARCHI+**  
 ARCHIPLUS INTERNATIONAL (HK) LIMITED

MAIN CONTRACTOR :

**S** 22222222  
**Sanfield Building Contractors Ltd.**  
 5/F, 11-29 Kwun Shui St., 382-388 Sun Hei Bldg., Sun Hei, Hong Kong

STRUCTURAL ENGINEER :

**SK SUN HUNG KAI**  
**ARCHITECTS AND ENGINEERS LTD.**  
 22/F SUN HUNG KAI CENTRE, WANGCHAI, HONGKONG

FAÇADE CONSULTANT:

**SK SUN HUNG KAI**  
**ARCHITECTS AND ENGINEERS LTD.**  
 22/F SUN HUNG KAI CENTRE, WANGCHAI, HONGKONG

NOTE:

1. ALL DIMENSIONS ARE IN mm.
2. ALL ELEVATIONS ARE VIEWED FROM OUTSIDE.
3. ALL DIMENSIONS TO BE VERIFIED ON SITE BEFORE FABRICATION.

LEGEND:

- X1 DETAIL MARK NO.
- X001 REFER SHEET NO.
- 1. F.F.L. -- FINISHED FLOOR LEVEL
- 2. S.F.L. -- STRUCTURAL FLOOR LEVEL
- 3. -- REVERSED DETAIL

TITLE :

PARTIAL ELEVATION  
 FOR GLASS WALL

DATE : 15-10-22 SCALE : 1:100(A3)  
 DRAWN BY : Asing CHECKED BY :

**美特铝业有限公司**  
**MIDI ALUMINIUM FABRICATOR LTD.**  
 Units 6-8, Sunray Industrial Centre, 1/F  
 610 Cho Kwong Road, Kowloon  
 Tel: 23489211-4 Fax: (852) 27277866  
 DWG NO. : J860-GW-2005 REV. : -

